FONDAT 1989, APARE LA ARAD, TEL. 0257/281.802, E-MAIL: REDACTIA.JURNALARADEAN@INFORMMEDIA.RO; PUBLICITATE.JURNALARADEAN@INFORMMEDIA.RO

Daniel Funeriu a asistat la o lecţie demonstrativă
PAGINA 3

JURNAL ARĂDEAN

Salma Hayek, în rolul lui Pisi-Lăbuţe Pufoase
PAGINA 11

VINERI
2 DECEMBRIE 2011
ANUL XXIII, NR. 6457
16 PAGINI - 1,49 LEI

8° Temperaturile se vor situa între -5 şi 8 grade. Vântul va sufla cu 8 km/h.

DIMINEAŢA | AMIAZA | SEARA

Astăzi, supliment programe TV pentru perioada 3-9 decembrie 2011. Se difuzează gratuit.

Aradul a aderat în Convenţia UE

ARAD. Municipiul Arad a aderat la Convenţia Primarilor, documentul fiind semnat la Bruxelles, la reuniunea de la Parlamentul European. /P.5

LOTO 1 DECEMBRIE

6/49:	25, 3, 14, 36, 46, 2
NOROC	2869808
5/40:	30, 22, 26, 29, 5, 15
JOKER	13, 24, 20, 32, 31 + 5

Muncesc la asamblare FOTO: EPA

Seism pe piaţa muncii

ARAD. Aradul are cu câteva mii de şomeri mai puţin decât anul trecut, însă numărul salariaţilor nu a crescut într-un ritm la fel de susţinut. Mai mult, ofertele de slujbe sunt în majoritate doar pentru cei fără studii. /P.5

PĂDURI

Topul celor mai mari proprietari de păduri din România.

	ha
SC Scolopax	25.915
Comuna Telciu	17.705
Comuna Măguri Răcătău	16.044
Primăria Braşov	14.602
Regele Mihai I	14.392

sursa: ZF

Grafica: Jurnal arădean

11246
9 771220 748058

Unire în ritmul străzii

Evenimentele cu cea mai mare audienţă au fost paradele Ministerului Armatei şi cele ale forţelor Ministerului de Interne.

ARAD. Patru zile în care oraşul a arătat altfel: mai colorat, mai viu, mai luminat. Autorităţile au ţinut să ne arate că suntem parte a unui oraş care a scris istorie. O contribuţie pe care istoricii au consemnat-o, au subliniat-o, i-au dat cuvenita importanţă. Anul acesta istoria fost scoasă din raft şi adusă pe stradă. Era cam greu să ignori că se întâmplă ceva prin oraş. Drapele nou nouţe peste tot (s-au vândut un număr record anul acesta), lumini de sărbătoare, străzi închise şi multă agitaţie mai ales după lăsarea serii.

Fie că erai pieton, călător cu tramvaiul sau şofer într-un fel sau altul erai atins de suflul sărbătorii. Am luat-o puţin înaintea ţării pentru că aşa a fost şi în 1918: am fost cu un pas înaintea tuturor. Şi aşa va fi şi pe viitor, spun autorităţile locale. Arădenii au dreptul să sărbătorească mai mult. Şi au sărbătorit: patru zile pline de evenimente la care urbea a fost invitată.

Cei mai mulţi au venit seara la sărbătoarea din centrul oraşului când s-a cântat, s-a jucat şi s-a stat de vorbă la un pahar cu vin cald.

Atracţia incontestabilă au fost paradele care au strâns pe platoul din faţa Palatului Administrativ mii de arădeni. Capul de afiş, de care administraţia locală este foarte mândră, a fost momentul defilării Gărzii Naţionale a României care şi-a prezentat onorul acestui oraş.

Un oraş pe care cei ce îl conduc au decis să-l facă să fie mândru de istoria lui. Au reuşit sau nu, greu de estimat. Dar cu siguranţă, anul acesta, Ziua României a fost sărbătorită la Arad ca în poveştile copilăriei, trei zile înainte şi...de-o mai fi s-o mai povesti şi la anu'. /P.6

EVENIMENT

Unirea la Arad

Un moment de forţă al manifestărilor celor patru zile l-a constituit defilarea Gărzii de Onoare a României, care a venit în oraşul nostru la invitaţia autorităţilor locale, dornice să transforme această sărbătoarea într-una de excepţie. /P.6

Aeroportul are pretendent FOTO: JA

Prea mic pentru regiune

ARAD. Aeroportul Arad e prea mic pentru a deveni aeroport regional. Nu este, însă, prea mic pentru a atrage operatori interesaţi să investească aici. Faptul a reieşit cât se poate de clar în cadrul semnării unui acord de înfrăţire regională la CJA. /P.3

Tutun ilegal la frontieră

VĂRŞAND. 3,9 kilograme de tutun care urma să fie introdus ilegal în România a fost descoperit de poliţiştii de frontieră de la Vărşand în portbagajul unui autoturism marca BMW. /P.5

În drumul spre coş FOTO: JA

Au atins suta de puncte

ARAD. Cinci din cinci. Vorbim despre victoriile campioanelor de la ICIM Univ Goldiş în Liga Europei Centrale. În ultimul joc, elevele pregătite de Dan Moraru au atins suta de puncte. /P.9

Un mort şi doi răniţi de 1 Decembrie

Un bărbat a decedat iar alţi doi au fost răniţi în urma a două accidente produse ieri dis-de-dimineaţă.

ARAD. Unul din accidentele petrecute în debutul Zilei Naţionale a României s-a petrecut pe drumul Lipova-Arad, iar celălalt pe strada Petru Rareş din cartierul Grădişte. Cele două evenimente rutiere par trase la indigo: în ambele cazuri au fost implicate TIR-uri, iar la accidente au intervenit şi echipajele de descarcerare şi SMURD.

Primul accident, cel de pe strada Petru Rareş, a avut loc în noaptea de miercuri spre joi, în jurul orei 01.00. Conform poliţiştilor, şoferul unei autoutilitare nu a păstrat distanţa corespunzătoare în mers faţă de TIR-ul aflat în faţa sa şi a intrat în coliziune cu acesta din urmă. Şoferul autoutilitarei a fost preluat de un echipaj medical SMURD. La faţa locului au intervenit şi cei de la descarcerare.

Potrivit reprezentanţilor Inspectoratului pentru Situaţii de Urgenţă Arad, echipa de intervenţie a scos un tânăr de 24 de ani prins între fiarele autoutilitarei. /P. 8

DIPLOME PENTRU ANGAJAŢI

Au primit diplome pentru că au făcut ca Aradul să fie pe primul loc în ţară. Este vorba de angajaţii hotelului Cotinental Forum Arad, premiaţi miercuri seara de fondatorul lanţului hotelier în cadrul unei serate organizate pentru a marca cei 20 de ani de existenţă şi excelenţă pe piaţa românească. Serata a venit la pachet cu bunătăţi culinare, savurate de invitaţii de marcă, pregătite de aceeaşi angajaţi de nota zece, şi cu muzică de calitate. /P.8

FOTO: A.B.D.

e-mail: info@universulverde.ro; www.universulverde.ro
Arad, Str. Pădurii nr. 24, (Piaţa Obor), Tel: 0257 210 070, 0357 408 344, Fax: 0357 408 345

SC UNIVERSUL VERDE SRL

- Pomi fructiferi anul 3 - **50** lei
- Thuja 100 cm **30** lei
- Toată gama de arbori şi arbuşti ornamentali
- Sistem de irigaţie, proiectare, grădini la cheie

Acum în Arad!
02 - 04 decembrie
Calea Aurel Vlaicu nr. 159 - 161
Zona Fortuna Şos. Principală

Târg de Covoare

Reduceri de până la 60 %!
Tombolă din oră în oră!
Cadou pentru fiecare cumpărător!

Decupează acest talon şi beneficiezi de 5 % reducere în plus:
Nume _____
Prenume _____
Vârsta _____

carpeta
www.carpeta.ro
detalii la 0800 811100 apel gratuit

REMEMBER: 2 DECEMBRIE

1492 Descoperirea Insulelor Haiti de către Cristofor Columb

1547 A murit Hernán Cortés, conchistador spaniol, cuceritorul Mexicului (n. 1485)

1697 A fost deschisă catedrala londoneză „Sf. Paul"

1814 A murit Marchizul de Sade, scriitor francez (n. 1740)

1815 A murit Jan Potocki, scriitor polonez (n. 1761)

1852 Napoleon III devine Împarat al Franţei

1859 S-a născut Georges Seurat, pictor francez (d. 1891)

1901 A apărut la Bucureşti revista literară săptămânală „Sămănătorul" sub conducerea lui George Coşbuc şi Al. Vlahuţă

1901 King Camp Gillette a inventat primul aparat de ras cu lama dublă, care îi poartă numele

1915 Albert Einstein publică teoria relativităţii generalizată

Maria Callas

1923 S-a născut Maria Callas, soprană (d. 1977)

1935 S-a născut Nicolae Labiş, poet (d. 1956)

1936 S-a născut Mitică Popescu, actor

1938 Ridicarea legaţiei române de la Vatican la nivel de ambasadă (relaţiile vor fi întrerupte în 1950)

1946 S-a născut Gianni Versace, creator de modă (d. 1997)

1950 A murit Dinu Lipatti, compozitor şi pianist (n. 1917)

ÎNREGISTRĂRI ÎN CAZ DE DECES

Biroul de Stare Civilă-Decese face înregistrări după următorul program: sâmbătă şi duminică, între orele 9.00-11.00. Tel.: 0257/281850.

TELEFOANE UTILE

☎INFORMATII TELEFONICE: 118.932; ☎ROBOT: 1958; ☎APEL UNIC DE URGENTA (SALVARE, POLITIE, Pompieri): 112; ☎PRIMARIA MUNICIPIULUI ARAD: Program de relatii cu publicul (camera 5) luni-vineri între orele 8-20. Tel.: 0257/284.744; tel. centrala: 0257/281.850; ☎S.C. E.ON GAZ ROMÂNIA - Sucursala Arad - Dispecerat si interventie telefon:0357/403.321; ☎DERANJAMENTE CURENT ELECTRIC: 0257/929; ☎INFORMATII CFR: 0257/231.777;

SUDOKU

REGULI: În fiecare bloc sunt câteva cifre între 1 şi 9, stabilite dinainte. Acestea trebuie completate cu cifrele lipsă, în aşa fel încât fiecare număr să figureze o singură dată. De asemenea, cifrele de la 1 la 9 trebuie să figureze o singură dată atât pe rândurile orizontale cât şi pe coloanele verticale ale celor nouă blocuri luate împreună.

ÎNCEPĂTORI

				8			1	5
	5					9	2	
					6	3	8	4
			4	7	2			
9			6	3		2		
		4	9			7		6
	1	9		6	4			
3	4	5					6	9
6		8			1		5	2

AVANSAŢI

1			6					
5		8		3	2			7
	2	3	1					
						8	4	
3		6				2		5
	1	5						
					6	9	1	
7			9	2		4		3
					4			2

Soluţiile jocurilor din numărul precedent:

ÎNCEPĂTORI

6	5	1	8	9	7	2	3	4
2	3	4	5	6	1	8	7	9
7	9	8	4	3	2	6	5	1
5	8	2	1	4	6	3	9	7
1	6	3	9	7	8	5	4	2
4	7	9	3	2	5	1	6	8
3	2	7	6	1	4	9	8	5
9	1	5	7	8	3	4	2	6
8	4	6	2	5	9	7	1	3

AVANSAŢI

7	8	1	5	2	3	4	9	6
4	5	6	9	7	8	2	3	1
2	3	9	1	4	6	5	7	8
5	1	8	2	9	4	3	6	7
9	2	3	7	6	5	1	8	4
6	7	4	3	8	1	9	2	5
3	4	7	8	1	9	6	5	2
8	6	5	4	3	2	7	1	9
1	9	2	6	5	7	8	4	3

REŢETA ZILEI

Sarmale de post

INGREDIENTE: 250 g orez, 2 cepe, 4 morcovi, 1 ţelină, 1 varză murată, 1 păstârnac, 2 rădăcini de pătrunjel, o ceaşcă de ulei, sare, bulion, cimbru.

MOD DE PREPARARE: Se spală orezul şi se lasă în apă rece atâta vreme cât se prăjesc legumele. Cepele sunt tocate şi călite în ulei. ţelina, morcovii, pătrunjelul şi păstârnacul sunt curăţate şi date prin răzătoare. Sunt puse peste ceapă şi lăsate să se călească timp de 15 minute. Se adaugă orezul peste legume şi se lasă compoziţia pe foc vreme de alte 5 minute. Se pune după gust sare, bulion şi cimbru. După ce s-au făcut sarmalele, se aşează pe straturi într-o oală adâncă un strat de sarmale, puţin cimbru, varză, alt strat de sarmale. Oala se umple cu apă încălzită şi se dă spre fierbere la foc mic, timp de o oră. Sarmalele sunt acoperite cu foi întregi de varză. Spre final sunt lăsate la cuptor până când nu mai au zeamă. **Poftă bună!**

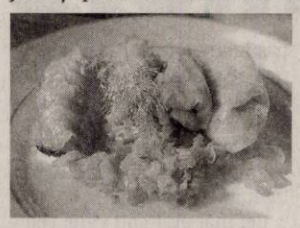

Pentru mai multe REŢETE intră pe **www.culinar.ro**

SĂNĂTATE

- **CABINET GINECOLOGIC:** Cabinet ginecologic Arad, B-dul Decebal 11 (lângă Hotel Aradul), chiuretaj medicamentos, eco 4 D, test PAP.TEL: 0770823850, 0723643581.
- **NOU! Policlinica Dr. Turcin,** Str. Eftimie Murgu nr. 67, pune la dispoziţia dvs. serviciul de cardiologie dotat cu aparatură de ultimă generaţie, consultaţii în contract cu CSAS, EKG computerizat, ecografie cardiacă la cele mai avantajoase preţuri. Tel:0257/285510,www.policlinica-turcin.ro

ÎNTRERUPERI DE CURENT

Luni, 5 decembrie 2011. În Municipiul Arad, h 8.30-12.30: Bd. Decebal, Unirii, Dragalina, Aviator Georgescu(p), Nicolae Bălcescu(p), Gheorghe Lazăr(p); **h 9-17:** Str. M. Scaevola, Dornei, P-ţa Arenei, Cuza Vodă, Ghica Vodă, Şelimbăr, Gr. Alexandrescu, Ciocârliei, Preparandiei, Ineului, P-ţa. H. Domokos, Florilor. **În judeţ, h 8-15.30:** Pecica(p); **h 8-17:** Tuleşti, Vânduleşti, Almaş(p); **h 8-18:** Mândruloc(p), Cicir(p); **h 9-15:** Păuliş(p), Covăsînţ(p); **h 9-17:** Şimand(p), Şicula(p).

HOROSCOP

BERBECUL (III.21.-IV.20.)
Pot apărea schimbări neaşteptate în viaţa dumneavoastră. Aveţi prieteni care vă susţin, la fel ca şi familia. Este o zi favorabilă studiului, comunicării şi călătoriilor de afaceri.

TAURUL (IV.21.-V.20.)
Partenerul de afaceri vă reproşează că nu vă implicaţi suficient în rezolvarea unor probleme financiare. Relaţiile cu partenerul de viaţă sunt şi ele tensionate.

GEMENII (V.21.-VI.21.)
Exista riscul să fiţi implicat într-un accident de circulaţie cu consecinţe grave. Circulaţi cu atenţie şi evitaţi traversările prin locuri nepermise! Situaţia financiară se va îmbunătăţi în scurt timp.

RACUL (VI.22.-VII.22.)
Vă manifestaţi în mod exagerat dorinţa de libertate sentimentală, iar partenerul de viaţă vă înţelege greşit. Vă sfătuim să fiţi ponderat în afirmaţii şi să acordaţi mai multă atenţie relaţiilor parteneriale.

LEUL (VII.23.-VIII.23.)
În cursul dimineţii survin evenimente neprevăzute care vă obligă să întârziaţi faţă de programul stabilit anterior. Nu este un moment prielnic pentru a începe o nouă afacere. Riscaţi un eşec.

FECIOARA (VIII.24.-IX.23.)
S-ar putea să pierdeţi o afacere avantajoasă. Nu meritaţi să vă consumaţi, pentru că astăzi sunteţi predispus la accidente vasculare.

BALANŢA (IX.24.-X.23.)
În cursul dimineţii aveţi multe drumuri importante de făcut şi s-ar putea să pierdeţi o sumă de bani din cauza neatenţiei. Nu vă descărcaţi nervii asupra familiei!

SCORPIONUL (X.24.-XI.22.)
Sunteţi indispus din cauză că aţi pierdut o colaborare. Aveţi senzaţia că nimic nu vă reuşeşte şi că toţi sunt împotriva dumneavoastră.

SĂGETĂTORUL (XI.23.-XII.21.)
Primiţi musafiri din altă localitate. Oaspeţii vă roagă să-i însoţiţi pentru rezolvarea unor probleme urgente de sănătate. În partea a doua a zilei, un prieten apropiat vă dă o veste neplăcută.

CAPRICORNUL (XII.22.-I.20.)
Sunteţi hotărât să rezolvaţi o problemă financiară. Dacă vi se propune asocierea într-o afacere, ar fi bine să nu o refuzaţi. Puteţi obţine un beneficiu important pentru bugetul familiei.

VĂRSĂTORUL (I.21.-II.20.)
Un bărbat mai în vârstă vă ajută să rezolvaţi o problemă sentimentală. Ar fi bine să aveţi încredere în sfaturile lui şi să vă temperaţi orgoliul.

PEŞTII (II.21.-III.20.)
Nervozitate vă poate crea probleme la locul de muncă şi în relaţiile cu partenerul de viaţă. Vă sfătuim să vă păstraţi calmul, altfel riscaţi să faceţi gesturi necontrolate şi să tensionaţi relaţiile sentimentale.

PIEŢE ŞI TÂRGURI

Astăzi este zi de piaţă la Ineu, Lipova, Covăsânţ, Mişca, Moneasa, Şepreuş, Şimand, Vladimirescu, Şeitin. **Tot astăzi se organizează târguri săptămânale la** Ineu, Şepreuş, Şimand.

Astăzi este zi de piaţă la Chişineu-Criş, Lipova, Pâncota, Felnac, Grăniceri, Hălmagiu, Moneasa, Pecica, Vărşand, Socodor, Vladimirescu, Zimandu Nou, Covăsânţ. **Târguri săptămânale se desfăşoară astăzi la** Lipova, Pâncota, Hălmagiu, Moneasa.

COMENZI TAXI

ALFA PLUS 949; 349.349
TAXI ALFA 945; 22.88.88; 25.25.26; 0723-200.301; 0745-50.60.70
EUROPA 0257-275.555; 0723-677.555; 0744-828.163

DOBÂNZILE BANCARE ÎN VIGOARE LA 2.12.2011

DENUMIREA BĂNCII	SUMA MINIMĂ (RON)		DOBÂNDA (% PE AN)											
			PERSOANE FIZICE						PERSOANE JURIDICE					
	PERSOANE FIZICE	PERSOANE JURIDICE	LA VEDERE	PE TERMEN DE (LUNI)					LA VEDERE	PE TERMEN DE (LUNI)				
				1	2	3	6	9	12		1	2	3	6	9	12
BCR	100	1000	0,25	6	6,10	6,20	6,30	6,40	6,50	0,25	6	6,10	6,20	6,30	6,10	6,50
BRD	150	-	0,25	6	-	6,25	6,50	-	6,50	0,25	6	-	6,25	6,50	-	6,50
Intesa Sanpaolo Bank	100	5000	0,1	6,50	6,75	7	7	7	6,75	0,1	6,50	6,75	7,00	7,00	7,00	6,75
B. Transilvania	100	2500	0,15	6,25	-	6,50	6,50	7,00	7,50	0,15	6,25	-	6,50	6,50	7,00	7,50
BancPost	500	5000	0,15	7		7,5	7	-	7,3	1	6,5	-	7,10	7,35	-	7,55
Raiffeisen	4000	1000	0,25	5,75	-	6,00	6,20	-	6,35	0,25	4,75	-	4,80	5,60	-	5,75
B. Coop. Mureşul	30	200	0,1	5	-	6	6,5	7	7	0,1	5	-	6	6,5	7	7

aradjob.ro

Vremea

Vineri, 2 decembrie

www.aradon.ro

LA ORA 6 — **0°** Temperaturile se vor situa între 0 şi 1 grade. Vântul va sufla cu 6 km/h, dinspre S.

LA ORA 18 — **3°** Temperaturile se vor situa între 2 şi 3 grade. Vântul va sufla cu 10 km/h, dinspre SSE.

ZIUA PRECEDENTĂ

Arad	-3-2°C	Umiditate:	72%
Lipova	-3-1°C	Presiune:	1031 mb
Chişineu-Criş	-3-1°C	Precipitaţii:	20%
Săvârşin	-3-1°C	Vânt:	14 km/h
Sebiş	-3-1°C	Direcţie vânt:	SSE

SOARELE

Răsare: 07:56
Apune: 16.50

AZI

Temperaturile se vor situa între 2 şi 9 grade. Vântul va sufla cu 14 km/h, dinspre SSE. Cerul va fi înnorat.

FAZELE LUNII

11. 11. | 1. 12. | 6. 12. | 16. 12.

VINERI	SÂMBĂTĂ	DUMINICĂ	LUNI
2° 9° noros	3° 10° noros	3° 10° ploaie	2° 12° ploaie

CALENDAR

Biserica ortodoxă: Sfântul Proroc Avacum; Sfânta Muceniţă Miropia; Sfântul Ierarh Solomon (Post).
Biserica greco-catolică: Pf. Avacum.
Biserica romano-catolică: Sf. Bibiana, fc.

PROGNOZA PENTRU TREI ZILE

Temperaturile minime vor fi cuprinse între 2 şi 3 grade, iar cele maxime între 9 şi 12 grade. În weekend va ploua.

Temp.minime: 2-3° C
Temp.maxime: 9-12° C

JURNAL ARĂDEAN
B-dul Revoluţiei nr. 62, Arad
BRAT Auditat de BRAT
Reclamaţii difuzare: 0257/228.586

Director editor: Mircea Ţişcă (8427)
Secretariat: 0257.281802 (centrala), fax - 0257.212.012
Şef departament difuzare: Carmen Csordas
Marea publicitate: 0257.280904; Mica publicitate: 0257.210775
Tiparul executat la: SC Inform Media SRL, Calea Torontalului, DN 6, km 5,7, Timişoara

Redactor şef: Adriana Barbu (8416) Responsabil de număr: Ioana Costaş
Secretar general de redacţie: Gabriela Groza (8423); Departamente: Eveniment: Simona Butaru, Monica Ardelean (8405), Alin Gherasim (8417), Ioana Costaş (8414), Valentin Goran (8412); Politic: Simion Todoca (8434); Economic: Andreea Pintea (8415); Cultură, Învăţământ: Vasile Filip (8421); Social: Diana Duţu (8413); Sport: Daniel Scridon (8424), Leo Sfâra (8422);
Tehnoredactare: Ghizela Şerban (8409)
REDACŢIE: tel. 0257.281802 (centrala); fax 0257.212.012, 0257.228.592; e-mail:redactia.jurnalaradean@informmedia. ro, adevaruldearad@informmedia.ro, publicitate.jurnalaradean@informmedia.ro, publicitate.adevarul@informmedia.ro

Prin ţară, în căutarea firmelor rău-platnice

ARAD. Primăria Arad caută să recupereze amenzile neplătite de către cei care au poposit pentru scurt timp prin municipiul nostru. Şi nu sunt puţini, ci cu miile. Numai luna trecută, Primăria a emis un anunţ colectiv pentru contribuabilii persoane juridice cu domiciliul în Alba Iulia, Baia Mare, Bistriţa, Braşov, Caransebeş, Carei, Cluj-Napoca, Constanţa, Craiova, Deva, Drobeta Turnu Severin, Filiaşi, Ghiroda, Hunedoara, Iaşi, Lugoj, Negreşti Oaş, Oradea, Orăştie, Otopeni, Piteşti, Poliești, Reşiţa etc. Adică, în total, mai mult de 700 de acte în care firme din aceste localităţi sunt înştiinţate că au de plată amenzi pentru neplata parcării în municipiul Arad. De recuperat, banii daţi ca sancţiuni, vor fi greu de adus în bugetul Primăriei, deoarece căile de recuperat nu sunt la îndemâna autorităţilor. **JA- A.B.D.**

Carpat Air cu gândul la Aeroportul din Arad? FOTO: JA

Prea mic pentru regiune, nu şi pentru investitori

ARAD. Aeroportul Arad e prea mic pentru a deveni aeroport regional. Nu este, însă, prea mic pentru a atrage operatori interesaţi să investească aici. Faptul a reieşit cât se poate de clar în cadrul semnării unui acord de înfrăţire regională la Consiliul Judeţean Arad. Atunci primarul Gheorghe Falcă a atins un punct sensibil: soarta Aeroportului. Edilul a precizat că „o regiune puternică are nevoie de un singur aeroport foarte puternic, care să facă faţă tuturor cerinţelor şi să deservească celelalte oraşe din regiune. Restul aeroporturilor pot avea şi alte întrebuinţări".

Aeroportul puternic ar fi, fără doar şi poate, la Timişoara, printre celelalte aeroporturi, care ar urma să capete alte întrebuinţări, numărându-se cel din Arad. Declaraţia a fost făcută sub privirile directorul Carpatair SA, prezent la momentul înfrăţirii iar mai apoi la şedinţa CJA. Reprezentantul operatorului de linie nu a făcut nici un comentariu în niciuna dintre situaţii, cu toate că, în cadrul şedinţei CJA, alesul Cosmin Galu a cerut un răspuns pe tema aeroportului. Conform liderilor Mişcării Arădene, din care face parte şi Cosmin Galu, Carpat Air are intenţia de a investi într-un terminal pentru călători la Arad.

Un răspuns oficial a fost solicitat de consilierul judeţean în timpul ultimei şedinţe CJA. A fost informat, doar, că răspunsul va veni la următoarea şedinţă. Din informaţiile pe care le deţinem, Carpat Air este interesată să investească undeva pe la 4 milioane de euro în baza arădeană, iar discuţiile cu oficialii din Arad sunt destul de avansate. **JA-V.G., A.B.D.**

Premiile de fidelitate Jurnal arădean

Abonaţii ziarului Jurnal arădean pe luna decembrie 2011 sunt rugaţi să completeze cu litere de tipar talonul alăturat, să-l introducă într-un plic şi să-l expedieze până la data de 21 decembrie a.c., pe adresa: Redacţia Jurnal arădean, Bulevardul Revoluţiei nr. 62, etajul II ap. 22 sau să-l depună personal în urnele ziarului amplasate la sediul ziarului şi pe B-dul Revoluţiei nr. 81, serviciul Mica Publicitate. Pe plic, abonaţii sunt rugaţi să facă menţiunea „Pentru premiile de fidelitate". Taloanele primite vor participa, în data de 22 decembrie 2011, la tragerea la sorţi în cadrul căreia vor fi oferite abonaţilor zece premii de fidelitate în valoare de 150 lei fiecare. Lista abonaţilor câştigători va fi publicată în ziarul nostru din 23 decembrie 2011, iar premiile vor fi ridicate 27 decembrie a.c., ora 11.00, de la sediul redacţiei Bulevardul Revoluţie nr. 62, etajul II, pe baza buletinului/ cărţii de identitate şi a chitanţei abonament.

Atenţie: în plic va fi introdus doar talonul alăturat, chitanţele - abonament rămânând la abonaţi.

TALON PENTRU LUNA DECEMBRIE

JURNAL ARĂDEAN

NUME: .....

PRENUME: .....

ADRESĂ .....

NR. TELEFON .....

SERIA SI NR. CHITANŢEI ABONAMENT: .....

Falcă i-a dat lecţii ministrului

Edilul local a jucat rolul profesorului în lecţia demonstrativă ţinută ieri la Grupul Şcolar „Aurel Vlaicu"

Sistemul a câştigat aprecierea ministrului FOTO:JA

ARAD. A sosit vremea ca celebrul sistem de monitorizare a performanţelor şcolare implementat în cinci şcoli ale municipiului să fie prezentat şi de Ministrului Educaţie, Daniel Funeriu.

La lecţia demonstrativă ţinută de edilul local, Gheorghe Falcă, au asistat conducerea ISJ Arad, mare parte a inspectorilor şcolari, rectorul UAV, Lizica Mihuţ, senatori şi deputaţi arădeni ai puterii. Totul s-a întâmplat ieri, de Ziua Naţională a României la Grupul Şcolar „Aurel Vlaicu" din Arad.

Nu e gata, dar e bun

Chiar dacă mai sunt multe de făcut pentru ca sistemul să funcţioneze ca la carte, beneficiile, în opinia tuturor celor implicaţi, sunt evidente: situaţia clară a performanţelor şcolare ale elevilor şi a absenţelor la orice oră , o mai bună comunicare cu părinţii, directorii şi profesorii.

„O mână întinsă învăţământului arădean" a concluzionat edilul local, la finele prezentării ofertei municipalităţii pentru şcolile arădene. O mână care va mai da şi anul viitor nişte bani pentru ca până la finele anului şcolar acest sistem să fie operabil în toate şcolile din municipiu.

Evaluare ministerială

Ministrul Educaţiei, Daniel Funeriu a punctat cu nota maximă prestaţia autorităţii locale care „continuă să se implice în problemele învăţământului" şi pe cea a inspectorului şcolar general, Mirela Aldescu şi a prezentat propria viziune asupra evoluţiei învăţământului românesc. „Pentru prima dată ştim unde suntem, ce avem de făcut şi unde vrem să ajungem" a punctat demnitarul. Cât despre extinderea sistemului prezentat la nivel naţional „Asta va depinde de fiecare autoritate locală, în ce măsură doreşte să finanţeze un asemenea proiect" a afirmat Funeriu. **JA-M.A.**

MULŢUMIT DE BUGET

Ministrul Educaţiei s-a declarat mulţumit de bugetul Educaţiei pe anul viitor pentru că „este mai mare decât s-a previzionat", şi-a motivat afirmaţia ministrul.

În vizită la Filarmonică FOTO:FAN

Tineri europeni în Arad

ARAD. Proiectul Comenius „First Real European School Cultural Olympics" realizat de către Colegiului Naţional „Vasile Goldiş" Arad îşi propune valorificarea tradiţiilor şi obiceiurilor din fiecare ţară parteneră. Perioada de desfăşurare este de doi ani (2011-2013) şi implică şcoli din Germania, Olanda, Finlanda, Turcia şi România.

Colegiul arădean este gazda primei întâlniri din cadrul proiectului. 20 de elevi şi 9 profesori, veniţi din ţările partenere, sunt cazaţi în aceste zile în familiile elevilor arădeni, aceştia având ocazia să cunoască nemijlocit cultura şi tradiţiile româneşti. Fiecare şcoală invitată a prezentat un scurt film despre ţara, oraşul şi instituţia din care provin şi a luat parte la un program artistic dedicat acestei întâlniri, realizat de către elevii Colegiului. De asemenea, au fost vizitate obiective culturale ale oraşului Arad, dar şi un scurt periplu prin Lunca Mureşului, seara încheindu-se cu pregătirea unor preparate culinare specifice fiecărei ţări. De 1 Decembrie au plecat spre Peştera Urşilor şi staţiunea turistică Stâna de Vale, iar ziua de 2 decembrie este rezervată pentru discuţii legate de proiect şi pentru pregătirea viitoarei întâlniri din Turcia.

S.C. EKR ELEKTROKONTAKT ROMANIA S.R.L

Suntem o companie germană de succes care activează în domeniul asamblării de cabluri şi componente electrice pentru industria de automobile.În cursul anului 1996, am deschis prima unitate de producţie în localitatea Sântana, iar în cursul anului 2002 ne-am extins activitatea, inaugurând o a doua unitate în Pâncota, iar în anul 2010 am inaugurat o a treia unitate la Chisineu-Cris

In vederea dezvoltării activităţii din cadrul Departamentului Calitate căutăm:

AUDITOR INTERN (COD COR 241125)

Cerinţe: - studii superioare tehnice
- bune cunoştinţe de limba germană (limba engleza constituie un avantaj)
- experienţa în domeniul cablajelor constituie un avantaj
- curs de auditor ISO TS 16949 reprezintă un avantaj
- experienta in efectuare audituri interne reprezinta un avantaj
- abilităţi de lucru cu calculatorul
- atitudine proactivă, spirit de iniţiativă ,abilitati de integrare si comunicare în echipa

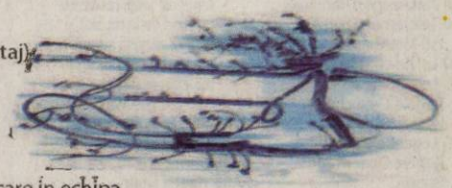

Atributii: - realizarea planului de audit anual
- realizare audit intern si a auditului de control , conform ISO TS 16949
- intocmirea si punerea la dispozitia celor implicati a rapoartelor de audit
- urmarirea punctelor sensibile in proces ramase deschise
- realizare audit pentru client (Selfaudit)
- verificari saptamanale asupra progresului realizat in inchiderea si rezolvarea punctelor deschise din timpul auditului
- intocmire rapoarte lunare ,semestriale ,anual care sa reflecte realitatea constatata din teren
- participare la implementarea diverselor proiecte in derulare in cadrul firmei (de ex. 5S , PFMEA, NEW EXCELLENCE WAY)

Noi vă oferim posibilitatea unor activitati diversificate,participari cursuri ,trainninguri , extinderea orizonturile profesionale,apartenenta la o echipa cu multa experienta profesionala ,multinationala cu perspective de evolutie la locul de munca .

CV-ul Dvs. este aşteptat la Biroul Resurse Umane sau pe adresa de e-mail: mnistor@autoelectric.ro; rpaiusan@autoelectric.ro

SC EKR ELEKTROKONTAKT ROMANIA SRL

Santana str. Ghioceilor nr. 6

Jud. Arad

Tel. 0257-236100 Fax: 057- 236130

Numai candidaţii selectaţi vor fi contactaţi.

(596728)

PECLAME

Premiile Bienalei de la Arad

Acordate la vernisajul „Bienalei internaţionale de pictură, sculptură, grafică. Meeting Point Arad 2011".

Deschiderea celei de-a III-a ediţii a Bienalei FOTO: FAN

ARAD. În foaierul Teatrului Clasic „Ioan Slavici" au avut loc, zilele trecute, vernisajul şi festivitatea de decernare a premiilor la cea de-a III-a ediţie a „Bienalei internaţionale de pictură, sculptură, grafică. Meeting Point Arad 2011".

Juriul a acordat Marele Premiu „Constantin Brâncuşi" (2500 lei) sculptorului Dumitru Şerban; Premiul pentru sculptură „Ovidiu Maitec"(2000 lei) - Mircea Roman; Premiul pentru pictură „Sever Frenţiu" (2000 lei) - Mihai Chioaru; Premiul pentru grafică „Eugen Popa"(2000 lei) - Adriana Lucaciu; Premiul special pentru sculptură (1500 lei) - Andra Adina Maria Ciocoiu şi Dan Vasile Vişovan; Premiul special pentru pictură (1500 lei) - Kiss Endre; Premiul special pentru grafică (1500 lei) - Adrian Moroz; Premiul Uniunii Artiştilor Plastici din România pentru sculptură (1500 lei) - Bogdan Raţa; Premiul Uniunii Artiştilor Plastici din România pentru pictură (1500 lei) - Adriana Elian; Premiul Uniunii Artiştilor Plastici din România pentru grafică (1500 lei) - Karolly Zsolt Gyongy. Premiul de excelenţă - Paul Vasilescu.

S-au acordat menţiuni speciale pentru tineret: Delia Corban (sculptură), Bogdan Mateiaş (pictură), Alina Rizea şi Daniel Apostu Teodorescu (grafică).

Au primit premii speciale UAP: Onisim Colta, Ştefan Oroian şi Dan Daniel. **JA-V.F.**

Programe modificate la raportările fiscale

Depuneri la ghişee FOTO: FAN

ARAD. Direcţia Generală a Finanţelor Publice Arad îi informează pe operatorii economici că, din această lună, pentru perioadele de raportare începând cu noiembrie 2011 se modifică atât softurile de raportare, cât şi modalitatea de depunere a declaraţiile fiscale, formularele 100, 300 şi 710.

Formularele menţionate vor putea fi întocmite numai pe noile versiuni ale programelor de asistenţă (Soft A şi Soft J) publicate pe portalul ANAF, pagina Declaraţii electronice. „Depunerea prin Internet va putea fi făcută doar pe pagina de upload creată iniţial pentru declaraţia 112, accesibilă prin portalul www.e-guvernare.ro,

> Noua modalitate de raportare se aplică din această lună
> CĂLIN ARUSTI

după autentificarea cu certificat digital calificat. Contribuabilii care nu au un certificat digital calificat pentru semnarea declaraţiilor vor putea depune formularele 100, 300 şi 710 la ghişeele administraţiilor finanţelor publice, în format PDF cu fişier xml ataşat, pe suport CD, însoţite de declaraţia listată pe suport hârtie, semnată şi ştampilată conform legii", ne-a spus Călin Arusti, purtător de cuvânt DGFP Arad.

Pentru perioadele de raportare anterioare lunii noiembrie 2011, declaraţiile 100, 300 si 710 vor putea fi depuse doar la ghişeu, pe suport hârtie cu cod de bare sau cu fişier txt pe suport electronic. **JA-A.P.**

Lectură publică la Teatru

ARAD. Filiala Arad a Uniunii Scriitorilor din România, Centrul Cultural Judeţean Arad şi Revista de cultură „Arca" organizează astăzi, 2 decembrie, ora 18.30, la Sala Studio a Teatrului Clasic „Ioan Slavici" o lectură publică cu scriitori români şi sloveni.

Vor citi din creaţiile lor: Primož Repar, poet, redactor şef al revistei „Apokalipsa", Ljubljana (Slovenia); Stanislava Chorobakova Repar, poetă, Ljubljana (Slovenia); Aleš Mustar, poet, traducător, Ljubljana (Slovenia); Lidija Dimkovska, poetă, traducătoare, Ljubljana (Slovenia); Gheorghe Mocuţa, poet, Arad; Ioan Matiuţ, poet, Arad; Vasile Leac, poet, Arad; Vasile Dan, poet, redactor - şef al revistei „Arca", Arad; Lajos Notaros, poet, Arad.

După lectura publică urmează spectacolul de teatru cu piesa lui A.P. Cehov, „Cerere în căsătorie", în interpretarea actorilor Teatrului Clasic „Ioan Slavici" din Arad. Intrarea este liberă. **JA-V.F.**

CONCURSUL „CUVINTE NOROCOASE"

COMPLETEAZĂ INTEGRAMELE DIN PERIOADA **2-15 DECEMBRIE 2011 A.C.** TRIMITE CELE 10 INTEGRAME (ÎNTR-UN SINGUR PLIC ŞI CU UN SINGUR TALON) PÂNĂ ÎN **21 DECEMBRIE 2011** LA REDACŢIA **JURNAL ARĂDEAN, ARAD B-DUL REVOLUŢIEI NR. 62, ETAJUL II, AP. 22** SAU DEPUNELE PERSONAL ÎN URNA DE LA SEDIUL ZIARULUI SAU ÎN CEA AMPLASATĂ LA BIROUL MICA PUBLICITATE DE PE B-DUL REVOLUŢIEI NR. 81. POŢI CÂŞTIGA UN APARAT ELECTROCASNIC. EXTRAGEREA VA AVEA LOC ÎN **22 DECEMBRIE A.C.**

ABONAT: ☐ DA ☐ NU

JURNAL ARĂDEAN

NUME: .....

.....

ADRESĂ: .....

.....

.....

TEL .....

E-MAIL: .....

.....

Programe TV Vineri, 2 Decembrie

TVR 1

07.00 Telejurnal matinal. Sport (criptat) Meteo
08.00 România zi de zi! (I)
09.00 România zi de zi! (II)
10.10 Furtună la palat. (s.)
11.25 Tezaur folcloric. (reluare)
12.20 TVR 55
12.40 Legendele palatului: Regele Geunchogo. (serial) (r.)
13.20 Legendele palatului: Regele Geunchogo. (serial) (r.)
14.00 Telejurnal. Sport (criptat) Meteo
14.45 e-Forum
15.15 Teleshopping
15.30 Tribuna partidelor parlamentare
16.00 Parlamentul României
17.00 Telejurnal. Sport (criptat) Meteo
17.30 La vie en rose
18.25 Legendele palatului: Regele Geunchogo. (serial)
19.05 Legendele palatului: Regele Geunchogo. (serial)
19.45 Sport
20.00 Telejurnal. Jurnal economic Meteo
21.00 O dată'n viaţă. (I)
22.00 O dată'n viaţă. (II)
23.10 Incoruptibilul. (thriller, SUA, 2006) Cu: Don 'The Dragon' Wilson, Olivier Gruner. Angel, o tânără mamă care, constrânsă de împrejurări, alege calea prostituţiei, asistă într-o noapte, fără voie, la o reglare de conturi a mafiei locale. Cu această ocazie, intră involuntar în posesia unei chei, căutată de mafioţi. Devenită ţinta acestora, găseşte sprijin la Danny şi Phil, doi detectivi. Dar nu numai mafia, este pe urmele tinerei, ci şi Rouse, un poliţist la fel de corupt ca cei împotriva cărora luptă, dar asta numai în aparenţă.
00.50 Concert David Gray

PRO TV

07.00 Ştirile Pro Tv. Ce se întâmplă, doctore? Omul care aduce cartea
10.00 Adâncurile. (documentar, Canada, SUA 2006) Cu. Johnny Depp, Kate Winslet. (voci)
11.00 Nea Mărin miliardar. (reluare)
13.00 Ştirile Pro Tv
14.00 Fiica lui d'Artagnan. (aventuri, Franţa, 1994) Cu. Sophie Marceau, Philippe Noiret, Claude Rich, Sami Frey
16.00 Tânăr şi neliniştit. (s.) Povestea a trei familii care trăiesc în Genoa City, serialul acoperă cele mai importante şi interesante teme ale vieţii moderne, pornind de la muzică şi carieră până la situaţii limită în care se ating teme extrem de actuale cum ar fi SIDA, alcoolismul, drogurile, religia, adopţiile, avortul.
17.00 Ştirile Pro Tv. Vremea
17.45 Happy Hour
19.00 Ştirile Pro Tv. Sport
20.30 Dansez pentru tine
01.00 Explore Midnight., emisiune de life-style cu Laura Cosoi
01.30 Ştirile Pro Tv. (r.)
03.00 Fiica lui d'Artagnan. (r.) Sophie Marceau, una dintre cele mai adulate actrite franceze ale ultimului deceniu, o interpreteaza in acest film pe Eloise, fiica legendarului muschetar D'Artagnan, care a mostenit iscusinta tatalui ei in manuirea sabiei.
05.15 Adâncurile. (r.)
06.00 Happy Hour. (r.) O oră de veselie cu muzică live, dans, poveşti de viaţă deosebite, interviuri cu cele mai mediatizate vedete ale momentului, informaţii în premieră, dar şi întâmplări impresionante care se vor petrece chiar în studio...

ANTENA 1

06.00 Observator
08.00 Matinal: 'Neatza
10.00 In gura presei
10.50 Reality-show: Mireasă pentru fiul meu
11.30 Reality-show: Next Top Model by Cătălin Botezatu. (r.)
13.00 Observator
14.00 Reality-show: Mireasă pentru fiul meu
16.00 Observator
17.00 News Magazine: Acces direct. Este o emisiune axată pe actualitatea de zi cu zi, în care "vedetele" sunt oamenii obişnuiţi, cu problemele, bucuriile, grijile şi întâmplările lor ieşite din comun. Reporterii speciali aduc în atenţia telespectatorilor precum şi a publicului din platou cazuri impresionante de viaţă, subiecte sociale dar şi ştiri mondene din actualitatea fierbinte a vedetelor şi personalităţilor autohtone.
19.00 Observator. Sport
20.20 Film artistic
22.20 Divertisment: In puii mei ! Xtra Show cu Mihai Bendeac
23.45 Hispania. (s., Spania 2010) Cu: Roberto Enriquez, Juan Jose Ballesta. Istoria se schimbă atunci când legiunea romană condusă de Galba prinde în capcană şi masacrează locuitorii unui întreg sat hispanic. Viriato, un supravieţuitor a cărui fiică a fost ucisă, jură să se răzbune pe romani şi cu sprijinul a patru tineri va forma un grup de rebeli curajoşi şi foarte motivaţi să elibereze Hispania. Aceşti rebeli luptă cu preţul vieţii nu doar pentru a elibera pământul unde au crescut, ci şi sufletele lor de ura împotriva romanilor.
01.15 Film artistic. (reluare)

HBO

08.00 Premiile Emmy 2011 - Versiunea editată
10.05 Scrisori către Julieta. Romantic, SUA, 2010. Cu: Amanda Seyfried, Christopher Egan, Vanessa Redgrave, Gael García Bernal, Franco Nero.
11.50 10. Scurtmetraj, România, 2010. Cu: Andrei Aradits.
12.10 Întâlnire cu surprize. Comedie, SUA, 2010. Cu: Steve Carell, Tina Fey, Mark Wahlberg
13.50 Tortul de nuntă. Comedie, Franţa, 2010. Cu: Jérémie Renier, Clémence Poésy, Jean-Pierre Marielle
15.25 Mâini de aur: Povestea lui Ben Carson. Dramă, SUA, 2009. Cu: Cuba Gooding Jr., Kimberly Elise
16.55 Domnul Nimeni. Dramă, Canada, 2009. Cu: Jared Leto, Sarah Polley, Diane Kruger, Linh Dan Pham, Rhys Ifans.
19.30 Filme şi vedete
20.00 Cartea lui Eli. Acţiune, SUA, 2010. Cu: Denzel Washington, Gary Oldman, Mila Kunis, Ray Stevenson, Jennifer Beals.
22.00 True Blood. IV Ep. 9 - Să plecăm de aici! Dramă, SUA, 2011.
23.00 Legiunea. Horror, SUA, 2010. Cu: Paul Bettany, Lucas Black, Tyrese Gibson, Adrianne Palicki, Dennis Quaid.
00.40 Imperiul din Atlantic City. Ep. 9 - Belle femme Dramă, SUA, 2010.
01.35 Băieţii pierduţi. Setea. Horror, SUA, 2010. Cu: Corey Feldman, Casey B. Dolan, Tanit Phoenix, Jamison Newlander, Seb Castang.
02.55 28 de zile. Dramă, SUA, 2000. Regia: Betty Thomas. Cu: Sandra Bullock, Viggo Mortensen

CULTURAL

08.00 Minorităţi **08.30** Arhi-texturi **09.00** Euromaxx Highlights **09.30** Înţelepciune şi tradiţie **10.00** Memorialul Durerii **11.00** Remix **12.00** Jurnalul cultural **12.45** Capodopere din Galeria de Artă... **12.55** Campania Premiile TVRC **13.00** Polemicile TVRC **14.00** Polemicile TVRC **15.00** Jurnalul cultural **15.45** Salut **15.50** Capodopere din Galeria de Artă... **16.15** Global 3000 **16.45** Minorităţi **17.15** Academia Română **17.45** Oul pătrat **18.15** Spectacool **18.45** Capodopere din Galeria de Artă... **18.55** Campania Premiile TVRC **19.00** Concertele TVRC **20.00** Polemicile TVRC **21.00** Jurnalul cultural

AXN

07.00 American Idol **08.00** Lumea dispărută**09.00** Cabinet de avocatură Cu: Dylan McDermott **10.00** Echipa specială **11.00** Pericol iminent **12.00** NCIS. Anchetă militară **13.00** Cabinet de avocatură **14.00** American Idol **15.10** Echipa specială **16.10** NCIS. Anchetă militară **17.10** Lumea dispărută **18.10** Pericol iminent **19.10** NCIS. Anchetă militară **20.10** Mesaje de dincolo **21.10** Numărătoarea inversă I. 11 **22.40** NCIS. Los Angeles II. 5 **23.40** Îngerii lui Charlie I. 4 **00.40** Numărătoarea inversă I. 11 **02.10** NCIS. Los Angeles II. 5 **02.55** Îngerii lui Charlie I.

B1

06.00 Teleshopping **06.30** Vedetele se întreabă (r.) **07.00** Ştirile B1TV **08.00** Lumea lui Banciu (r.) **09.00** Ştirile B1TV **10.00** Ştirile B1TV **10.15** B1, viaţa e frumoasă! **11.00** Ştirile B1TV **11.15** B1, viaţa e frumoasă! **12.00** Ştirile B1TV **13.00** Ştirile B1TV **13.30** Teleshopping **14.00** Ştirile B1TV **15.00** Ştirile B1TV **16.00** Fapt divers în direct **18.00** Ştirile B1TV **19.00** Actual B1 **20.00** Special B1 **23.00** Documentar (r.) **00.10** Ştirile B1TV ale orei **18.00** (r.) **01.00** Fapt divers (r.) **02.40** B1, viaţa e frumoasă (r.)

PRIMA TV

07.00 Casa. constructie si design **07.30** Levintza prezinta **08.00** In familie **09.00** Teleshopping **09.30** Programul de protectie al printeselor **11.30** F Pod, Podul lui Fintescu **13.00** Sport, dieta si o vedeta **13.30** Teleshopping **14.00** Intalnirea inimilor - telenovela, India 2007 **15.00** In familie - serial drama, Romania 2002 **16.00** Antidotul – thriller, SUA 2008 partea 1 **18.00** Focus 18 **19.00** Focus Sport **19.30** Cireasa de pe tort **20.30** Majestic – comedie, SUA 2001 **23.45** Crusoe – mini serie, SUA 2008 **02.00** F Pod, Podul lui Fintescu **03.00** Focus **04.00** Teo **05.30** Levintza prezinta

PROCINEMA

07.45 Redacţia **08.45** Mortal Kombat. Aventura incepe **10.00** Happy Hour **11.30** Acasă în bucătărie **12.30** Redacţia **13.40** Teleshopping **14.00** Merlin **15.00** Acasa in bucatarie **16.00** Medicina generala **17.00** La Bloc **18.00** Seinfeld **19.00** La Bloc **20.00** Cu miinile curate **22.15** Balada pentru Jack sl Rose Regia: Rebecca Miller Cu: Camilla Belle, Daniel Day-Lewis, Catherine Keener, Beau Bridges **00.45** Prietenie pe muchie de cutit **01.45** Dimineţi de oţel Regie. Lance Hool Cu: Patrick Swayze, Lisa Niemi, Anthony Zerbe, Brion James, Arnold Volsoo

ANTENA 2

05.45 Trăieste sănătos (r.) **08.30** La tinta (r.) **09.00** It's show time! (r.) **10.00** Răi da' buni (r.) **11.30** Distractia pe vremea mea (r.) **13.00** Teleshopping **13.30** Agentul VIP (r.) **15.30** Trăieste sănătos **17.00** Clanul Spranceana (Romania, 2007) **18.00** It's show time! **19.00** Familia Bundy (SUA, 1987) **19.30** Incredibil! **20.30** La tinta - retrospectiva **21.00** Agentul VIP **23.00** Saturday Night Live (SUA 2010) **00.00** Digging for the truth (documentar, SUA) **01.00** It's show time! (r.) **02.00** Incredibil! (r.)

ACASĂ

06.30 Amor Real **08.00** Reteta de acasa **08.15** Stapana **09.45** Impreuna pentru totdeauna **11.15** Impreuna pentru totdeauna **12.45** Legamantul **14.15** Clase 406 **15.15** Reteta de ACASA **15.30** Amor Real **16.30** Poveştiri adevărate - emisiune cu poveşti reale despre viaţă, prezentată de Ioana Maria Moldovan si Dan Cruceru **17.30** Lola **18.30** Sub cerul in flacari **19.30** Stapana **20.30** Triumful dragostei **22.00** Jocul seductiei **23.30** Lacrimi de iubire (s.) **00.30** Reteta de acasa **00.45** Clase 406 (s.) **01.45** Poveştiri adevărate (r.) **02.45** Acasa in bucatarie (r.) **04.00** Poveştiri de noapte (r.)

CINEMAX

07.00 Apartamentul **09.05** Turcoaz Regia: Kadir Balci. Cu: Burak Balci, Charlotte Vandermeersch, Nihat Altinkaya, Tilbe Saran **10.40** Magia cinematografului Regia: Alfonso Arau. Cu: Maria Grazia Cucinotta, Anne Parillaud, Primo Reggiani, Geraldine Chaplin **12.25** Suflete înghetate Regia: Sophie Barthes. Cu: Paul Giamatti, David Strathairn, Emily Watson, Dina Korzun **14.05** Val de căldură **15.45** Dragoste la Cairo **17.15** Decizii **18.55** Apartamentul **21.00** Schimbul **23.20** Linia erotică **00.40** Ultima cină **02.15** Alături de mine **03.55** Nu sunt Harry Jenson

DIVA

01.00 În pânza minciunilor **03.00** Lege şi Ordine XIII **04.00** Farmece **05.00** Farmece **06.00** Crimele din Midsomer - Crimă la scară redusă **08.00** Fiicele lui McLeod VII **09.00** Fiicele lui McLeod VII **10.00** Crimele din Midsomer - Încredere trădată **12.00** Buffy, spaima vampirilor **13.00** Buffy, spaima vampirilor **14.00** Lege şi Ordine XIII **15.00** Verdict final **17.00** Crimele din Midsomer - Suflete milostive **19.00** Soţii de militari **20.00** Soţii de militari **21.00** Tentaţie periculoasă **23.00** Legături periculoase

ANTENA 3

06.00 Ştirile de dimineaţă **10.00** Previziunile zilei **11.00** Se întâmplă în România cu Maria Coman **12.00** Ştiri **13.00** Se întâmplă în România cu Maria Coman **14.00** Ştiri **15.00** Esenţial cu Alina Petrescu **17.00** 100 de minute cu Alessandra Stoicescu **18.45** La ordinea zilei cu Dana Grecu **20.30** Subiectiv cu Răzvan Dumitrescu. Emisiunea se adresează tuturor românilor, va aborda problemele arzătoare ale acestora, va prezenta soluţii politice şi/sau economice. **22.00** Vorbe grele cu Victor Ciutacu **23.00** Conexiuni cu Valentin Stan **00.00** Ştiri **01.00** Ştiri

M1

10.00 Perla Africii (s.) **10.55** Ungaria, te iubesc! **12.10** Magazin de circulaţie rutieră **12.30** Trecătoarea **13.25** Expres Carpatin **13.55** Cultura rromilor **14.25** Şansă **14.55** Căminul **15.25** Natura **16.15** Atingerea îngerilor (s.) **17.00** Salvatorii speciali (s.) **17.55** MM **18.55** Tragerea la sorţi a grupelor turneului final UEFA EURO 2012 **21.15** Seara **22.00** Gala festivă Prima Primissima 2011 **24.25** Familia Heck (s.) **24.50** Oficiul (s.)

REDACŢIA NU ŞI ASUMĂ RESPONSABILITATEA PENTRU EVENTUALELE SCHIMBĂRI

DISCOVERY

10.00 O pradă mortală **11.00** X-Machines **12.00** Motocicllete americane **13.00** Cum se fabrică diverse lucruri **14.00** Vânătorii de mituri **15.00** Maşini pe alese **16.00** Linia de producţie **17.00** Meserii murdare **18.00** Tehnici esenţiale de supravieţuire **19.00** Cum se fabrică diverse lucruri? Această serie ne arată cum se fabrică cele mai obişnuite şi mai prozaice lucruri. **20.00** La un pas de moarte **22.00** Fenomene stranii **23.00** Fenomene stranii **00.00** Monştrii din corpul uman **02.00** Fenomene stranii

Numărul salariaţilor din judeţ a crescut FOTO: FAN

Seismul de pe piaţa muncii

Numărul şomerilor a scăzut dramatic, însă nu toţi dintre ei şi-au găsit şi un loc de muncă.

ARAD. Dinamica pieței muncii arădene a relevat o scădere incredibilă a șomajului, care nu se regăsește însă în creșterea numărului de salariați. Scăderea ratei șomajului și a numărului de șomeri din ultimele 12 luni a fost impresionantă, Aradul ajungând să se numere printre județele cu o rată a șomajului foarte scăzută: puțin peste trei procente era raportarea din luna septembrie. Și numărul de salariați din județ a crescut, însă nu la fel de mult.

Șomerii și angajații

În ceea ce privește persoanele fără un loc de muncă ce beneficiază de indemnizația de șomaj, dacă în luna septembrie a anului 2010 erau peste 11,9 mii arădeni în această situație, acum mai sunt doar 6,9 mii.

Procentual numărul de șomeri a scăzut cu peste 40 la sută, în timp ce rata șomajului a coborât de la 5,6 procente la 3,3 procente. Nu toate persoanele care au ieșit din rândul șomerilor, însă, au ajuns să fie și încadrați pe piața muncii. Numărul de salariați arădeni era în septembrie 2010 de 113.515. În aceași lună a acestui an, Aradul avea 116.162 de salariați, raportul Direcției Județene de Statistică indicând astfel o creștere de 2,33 procente a numărului de salariați.

Cert este că încă din luna ianuarie a acestui an numărul de salariați a început să crească, puțin câte puțin, neînregistrandu-se nicio lună care să indice un număr mai mic de salariați decât în luna precedentă. **JA-A.P.**

→ SLUJBE PENTRU NECALIFICAŢI

Cât privește oferta de pe piața muncii din Arad, situația este una destul de complicată pentru arădenii care au studii superioare. Practic, cele mai multe slujbe vacante sunt ofertate celor fără calificare. Spre exemplu, în această săptămână sunt disponibile 181 de locuri de muncă, dintre care 46 pentru muncitorii necalificați în confecții, 26 pentru confecționerii de articole textile, iar nouă pentru confecționerii de cablaje auto.

COMENTARIU

Simion Todoca

Ia gogoaşa, neamule!

Românașii „americani" din Comuna Deveselu au renunțat, de Ziua României, la fasole cu cârnați sau sarmale, în favoarea gogoșilor. Bravo, fraților, ați găsit cum nu se poate mai bine adevăratul simbol al poporului român! Într-adevăr, după revoluție, toți cei care s-au perindat la putere în România ne-au servit într-o veselie gogoși, ne-au mințit cu viitorul luminos și plin de prosperitate, ne-au spus că pe toate străzile vor umbla cîini cu covrigi în cozi. Aiurea, din covrigi au rămas doar găurile: găuri în asfalt, găuri în bugetele familiilor, în bugetul național, găuri imense în economia României, în urma jafului generalizat, fără precedent. E drept, au mai rămas și cîinii, dar, nicio problemă, vor fi eutanasiați cât de curând, nu cumva, Doamne Ferește, să depună mărturie unde s-au dus covrigii!

> De sărbători, românii vor primi gogoşi cu gem. Gem de foame

Așa că, din moment ce a fost mâncat, nu mai putem pune și covrigul ca însemn național, rămânem la gogoși: este incredibil câte legi extraordinare, aducătoare de fericire pentru poporul român au fost date de către actualul guvern, respectiv de către majoritatea parlamentară, mai să zici că va fi raiul pe pământ. Singura hibă este că nici una nu se pune în aplicare, pentru că nu sunt bani, ca, de exemplu, indexarea pensiilor, conform legii. Nu-i bai, bine că există legi, pe baza cărora actuala putere să poată răcni din toți bojocii că viitorii guvernanți nu le respectă!

De departe, cea mai umflată gogoașă pe care a înghițit-o poporul român este aderarea la Uniunea Europeană, unde, pe zi ce trece, crește tot mai mult cota pe care trebuie să o plătim pentru ca alții să poată, vorba lui Băse, trăi bine. De fapt, gogoașa cu pricina ne-a fost servită de către actualii mahări ai UE încă pe vremea celui mai răposat fiu al patriei, când ne plângeau de milă, la Europa Liberă, că suntem atât de oprimați încât am ajuns să mâncăm salam cu soia. Acum, guvernanții noștri, în frunte cu Băse, ne toacă la cap cu intrarea în zona euro, când ea, săraca, e pe terminate. Noi, ca proștii, nu înțelegem că trebuie să răbdăm de foame și mai rău, ca să putem contribui la salvarea zonei euro. Cum, de ce? Ca să avem unde intra!

simion.todoca@informmedia.ro

Dorel Căprar FOTO: S.T.

S-au „angajat" la Cluj

ARAD. Liderii USL Arad au participat, miercuri, la Cluj, la lansarea „Angajamentului pentru România". Din partea PNL Arad au fost prezenți președintele Ioan Cristina, consilierul județean Caius Parpală și deputatul Mihai Calimente, în timp ce social democrații au fost reprezentați de către președintele Dorel Căprar, însoțit de o delegație alcătuită din nouă persoane. „Angajamentul pentru România este, practic, un contract politic, prin care partidele componente ale USL se angajează să nu colaboreze cu Traian Băsescu și PDL, principalii responsabili pentru dezastrul în care a ajuns România. Totodată, documentul trasează liniile unui nou început pentru România, o reașezare pe repere morale. Faptul că USL și-a asumat răspunderea pe acest document în preajma Zilei României ne face să sperăm că nu va mai trece mult timp până când actuala putere nu va mai fi decât o amintire urâtă pentru români, iar cei vinovați vor ajunge să plătească", a declarat liderul PSD Arad, Dorel Căprar. **JA-S.T.**

Tutun ilegal descoperit la frontiera Vărşand

3,9 kilograme de tutun care urma să fie introdus ilegal în ţară a fost descoperit la Vărşand.

VĂRȘAND. A încercat să introducă în țară 3,9 kilograme de tutun. Este vorba despre un tânăr în vârstă de 22 de ani. Acesta s-a prezentat la Punctul de Trecere a Frontierei Vărșand pentru a intra în țară. La frontieră, polițiștii au controlat mașina pe care tânărul o conducea. Astfel, în portbagajul autoturismului, un BMW, autoritățile de la frontieră au descoperit 30 de pungi în care se aflau cele 3,9 kg de tutun. Tânărul a declarat în fața polițiștilor de frontieră că a cumpărat tutunul dintr-un magazin din Ungaria pentru uz propriu. Tutunul, în valoare de peste 1.000 de lei, a fost confiscat. Polițiștii de frontieră îl cercetează acum pe bărbatul de 22 de ani pentru infracțiunea de deținere în afara antrepozitului fiscal sau comercializarea pe teritoriul României a produselor accizabile supuse marcării, fără a fi marcate sau marcate necorespunzător, peste limita legală. **JA-I.C.**

Aradul, în Convenţia Primarilor din UE

Aderarea a fost semnată la Bruxelles, în cadrul reuniunii de la Parlamentul European.

Matula şi Bognar, prezenţi la semnare FOTO: S.T.

ARAD. Municipiul Arad a aderat la Convenția Primarilor - un document prin care peste 1.600 de orașe din Uniunea Europeană s-au angajat ca, până în 2020, să reducă emisiile de dioxid de carbon, cu cel puțin 20%. În acest sens, marți, 29 noiembrie, Bognar Levente, viceprimar al municipiului Arad, a semnat la Bruxelles documentul privind aderarea la Convenția Primarilor. Reuniunea s-a desfășurat la Parlamentul European, iar semnarea declarației a avut loc în prezența lui Jerzy Buzek, președintele Parlamentului European, și a lui Mercedes Bresso, președintele Comitetului Regiunilor. Prezent la eveniment, europarlamentarul Iosif Matula a salutat aderarea Aradului la Convenția Primăriilor și a subliniat încă o dată importantul rol al autorităților locale, care „trebuie să devină actorii principali ai aplicării politicilor energetice durabile". De asemenea, viceprimarul Bognar Levente consideră că „Aradul are doar de câștigat prin aderarea la Convenția Primarilor. Putem avea schimburi de experiență cu orașe care aplică o politică de mediu eficientă de zeci de ani, ceea ce înseamnă modele de urmat pentru municipalitatea arădeană". **JA-S.T.**

Săptămâna siguranţei cu zero accidente

ARAD. Enel România sărbătorește pentru cel de-al patrulea an consecutiv Săptămâna Internațională a Siguranței, din 28 noiembrie până în 4 decembrie. Inițiativa este dezvoltată în toate țările în care grupul Enel este prezent, cu scopul de a atinge obiectivul companiei intitulat „Zero Accidente" la locul de muncă. Pe perioada desfășurării evenimentului vor fi susținute workshop-uri și conferințe cu scopul de a crește gradul de conștientizare, atât în rândul angajaților, cât și în rândul contractorilor Enel România, cu privire la importanța respectării regulilor de siguranță la locul de muncă și utilizării echipamentului de protecție. „Doar în acest an au fost făcute intern peste 7000 de controale ce au vizat atât proprii angajați cât și cei ai contractorilor, pentru a depista eventualele neconformități în respectarea normelor de protecție a muncii", au declarat reprezentanții Enel România. **JA- V.G.**

Un an într-o singură carte

A văzut lumina tiparului la Editura Universităţii „Aurel Vlaicu" al XII-lea volum al cărţii document a universităţii.

ARAD. A apărut volumul XII al cărții „Universitatea Aurel Vlaicu 2010-2011", o carte document a universității arădene de stat semnată Lizica Mihuț. „Apariția acestui nou volum este dovada unei evoluții constante a instituției noastre. Cine va avea bunăvoința de a răsfoi paginile acestui ultim volum va constata progresul realizat în anul universitar trecut. E vorba de investițiile făcute și aș dori să menționez aici inaugurarea Căminului de 5 stele dar și multe alte realizări care contribuie la creșterea calității actului educativ. În ceea ce privește activitatea de cercetare, evident susținută și de tehnologie de ultimă oră, aceasta a cunoscut un progres remarcabil. Numărul mare de proiecte câștigate dovedesc calitatea muncii de cercetare. Să nu uităm că în cadrul UAV avem cel mai puternic centru de cercetare pe spectometrie de masă din țară și multe alte grupuri de lucru a căror valoare este recunoscută în Europa", a punctat rectorul UAV, prof.univ. dr. Lizica Mihuț.

Lizica Mihuţ, rectorul UAV FOTO:JA

Structura volumului

Toată viața unui an universitar e trecută în revistă pe paginile acestei cărți. Se zăbovește mai mult asupra celor mai importante momente, asupra realizărilor colectivului didactic al univeristății de stat, sunt menționați prietenii și invitații speciali ai UAV. Studenții au capitolul lor alocat pentru a lăsa posterității cele mai bune momente din viața studențească la fel cum va rămâne și corespondența între conducerea UAV și diferite personalități ale vieții publice românești și nu numai. **JA-M.A**

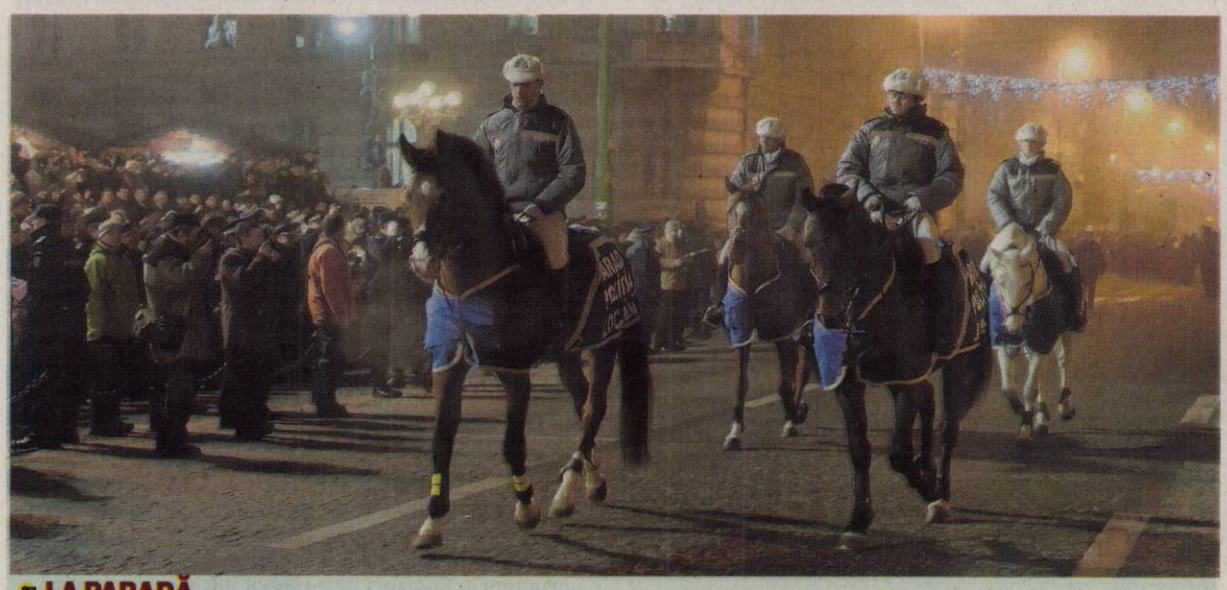

LA PARADĂ

Paradele impresionante ale forţelor din cadrul Ministerului de Interne şi din cadrul Poliţiei, au atras toate privirile şi ropote de aplauze de la arădenii care au ales să sărbătorească Ziua Naţională pe platoul din faţa Palatului Administrativ. Printre cele mai spectaculoase momente s-a numărat şi sosirea călare a angajaţilor din cadrul Poliţiei Locale Arad. FOTO: CĂLIN ANDRA

Aradul, în prim plan de 1 Decembrie

ARAD. Faptul că Ziua Națională a fost sărbătorită la Arad timp de patru zile nu a rămas fără urmări. Pentru prima dată după revoluție, partidele politice arădene nu s-au mai înghesuit să se deplaseze la Alba Iulia, preferând să participe, de 1 Decembrie, la manifestările organizate loco.

Au avut delegații la Alba Iulia doar PSD, PDL și gruparea Ciorbea din PNȚCD, în timp ce aripa cealaltă - care, de fapt, încă deține „ștampila", până la verdictul final privind recunoașterea congresului lui Ciorbea - a preferat să depună coroane „acasă", în cadrul festivităților organizate de autorități. Tot ca o premieră, niciun partid nu a făcut „separatisme" (nici măcar revoluționarii), participând în acest cadru. În zilele precedente, au organizat simpozioane, sesiuni de comunicări sau alte acțiuni, cum ar fi cea organizată de PRM, care a distribuit, în timpul paradelor organizate de Primărie, peste o mie de steguleţe tricolore.

> Respectăm Ziua Naţională, pentru mitinguri şi proteste avem destule alte zile
> ATILA DUKA

JA-S.T.

Marea Unire trăită de arădeni

Patru zile în care autorităţile au făcut o reală demonstraţie de istorie şi de forţă.

ARAD. Impresionat. Paradе, concerte, depuneri de coroane, fiecare zi din cele patru a avut momentul ei de glorie. În fiecare zi arădenilor li s-a amintit cât au fost de importanți înaintașii noștri în organizarea și realizarea Marii Uniri. Fiecare zi a fost menită să readucă mândria în sufletele locuitorilor urbei pentru că fac parte din acest oraș. „Cred că prin aceste manifestări fiecare arădean a simțit că Ziua Națională a României are conotații speciale pentru județul nostru. Am fost un oraș care și-a făcut auzită și ascultată vocea în acele momente vitale ale anului 1918 pentru viitorul acestui popor. Am avut și avem un potențial intelectual și forța necesară pentru a ne face auziți pe plan național și a fi luați în seamă și acum în pragul anului 2012. Trebuie să fim mândri că suntem arădeni și se cuvine ca în fiecare an să ne respectăm strămoșii, pe cei ale căror lecții de patriotism nu trebuie să le uităm niciodată", a afirmat prefectul Aradului, Călin Bibarț.

În pas de defilare

Cele două parade care au adunat mii de oameni au demonstrat forța militară și pe cea a trupelor de intervenție, fie ele cele ale poliției, ale jandarmerie, ale pompierilor sau cele de tip SMURD sau Crucea Roșie. Un moment de forță l-a constituit defilarea Gărzii de Onoare a României, care a venit în Arad la invitația autorităților locale, dornice să transforme această sărbătoarea într-una de excepție.Polițiștii din cadrul JP Arad au participat cu aproximativ 100 de lucrători, 28 de autovehicule și 19 câini de serviciu. Cei de la poliția locală au impresionat prin apariția călare a polițiștilor comunitari care au avut un veritabil succes la public. La fel ca și detașamentele Inspectoratului General pentru Situații de Urgență care și-au etalat dotarea tehnică.

Oficialităţile, la defilare de Ziua Naţională FOTO:C.A.

Participanţi pe măsura evenimentului

Au fost alături de arădeni, ministrul Administrației și Internelor, Traian Igaș, Inspectorul general al Inspectoratului General pentru Situații de Urgență , colonel Marcel Lucaciu, prefectul Aradului, Chestorul Liviu Popa, șeful Poliției Române, Costel Gavrilă, inspector general al Jandarmeriei Române, Dorel Grădinaru, șeful Inspectoratului de Aviație MAI, Călin Bibarț, primarul orașului, Gheorghe Falcă, președintele CJA, Nicolae Iotcu, colonel Ioan Bogdănescu, inspector șef al Inspectoratului pentru Situații de Urgență „Vasile Goldiș" al județului Arad, parlamentari și oameni politici.

JA-M.P.

VOIE BUNĂ

S-a concertat în fiecare seară. Multă muzică populară care a făcut să răsune cîntece patriotice dar și de joc și voie bună care au reamintit cât de frumoasă e tradiția noastră. Savurate la un pahar de vin, inima s-a umplut de voie bună și feţele s-au înseninat. Marea senzație a fost spectacolul extraordinar susținut de Orchestra Națională „Lăutarii" din Chișinău, condusă de maestrul Nicolae Botgros.

La mulţi ani, România!

ARAD. Sub acest generic, la Școala Generală Nr. 5 Arad s-au desfășurat mai multe activități dedicate Zilei Naționale a României. Între acestea amintim: „Hai să-ntindem Hora Mare" (în curtea școlii); „De ziua ta, România mea!" - program artistic (în sala festivă), „România, te iubim!" - expoziție de mini-proiecte (în fața Bibliotecii), „Împreună de Ziua Națională" (activitate realizată în parteneriat cu Grădinița P.P. Nr. 15). De asemenea, elevi și cadre didactice din școală au participat la manifestările organizate de municipalitate de 1 Decembrie. JA-V.F.

Credinţă şi dragoste de ţară

ARAD. Din credință în Dumnezeu, din dragoste de țară și de neam, românii creștini din Caporal Alexa și-au serbat ziua națională la biserică. Slujba de Te Deum la 1 Decembrie a fost oficiată de părintele paroh Gabriel C. Mariș. După slujbă, corul de copii „Îngerașii" au susținut un concert de cântece patriotice. După concert, credincioșii prezenți au înconjurat biserica și au cântat și jucat Hora Unirii.

JA-V.F.

„România şi istoria sa"

ARAD. Cu ocazia Zilei Naționale a României, elevii Liceului Particular nr. 1, Arad, îndrumați de prof. Faur Nicolae, au participat la concursul „România și istoria sa".

Elevii, împărțiți în echipe, au răspuns la întrebări legate de „Istoria României". Juriul , constituit atât din elevi cât și din cadre didactice, a premiat câștigătorii, oferindu-le diplome și premii. Concursul a fost urmat de o prezentare a elevilor din clasa a XII-a , legată de semnificația zilei de 1 Decembrie.

Antrenarea elevilor în această activitate a avut ca scop reamintirea evenimentelor istorice și sacrificiile strămoșilor noștri pentru desăvârșirea formării statului național roman. JA-V.F.

Elevi la concurs FOTO: JA

Cu steguleţe la defilare FOTO: V.A.

Cerere mare de steaguri

ARAD. Chiar dacă pe centru nu prea este abundență de steaguri pe balcoane, se pare că arădenii s-au „dotat" destul de substanțial cu acest „accesoriu".

De pildă, știind că la sediul „Vetrei Românești" s-au vândut, pe tot parcursul săptămânii steaguri, am vrut să cumpărăm unul în chiar dimineața zilei de ieri. Surpriză: președintele „Vetrei", Gheorghe Gârbovan, ne-a spus că stocul, unul considerabil, s-a epuizat de trei zile. A solicitat o suplimentare, de la Târgu Mureș, însă acolo nu mai aveau material. „Mi-au spus că niciodată nu au avut o asemenea cerere", a declarat Gârbovan. JA-S.T.

Pecica a sărbătorit Ziua Naţională

PECICA. Imnul Național a fost intonat în fața a aproape o sută de participanți, ieri, la ora 10, în deschiderea festivității dedicate Zilei Naționale, la Pecica. La Crucea Eroilor din fața Parohiei Ortodoxe Române nr. 1 s-a adunat un număr mai mare de pecicani față de anii precedenți. După rugăciunile pentru România și poporul român, profesorul de istorie Nicolea Mic a vorbit despre contextul general al Marii Uniri de la 1 Decembrie 1918, iar colegul său, Mircea Suciu, despre rolul Aradului și al arădenilor.

Consilierul local dr. Vasile Chifor a venit cu amănunte interesante despre Adunarea de la Alba Iulia și i-a amintit pe pecicanii implicați în înfăptuirea Unirii.

Președintele PNL Pecica, Cristian Iovan, a vorbit despre problemele din prezent ale țării, în timp ce viceprimarul Miodrag Stanoiov a vorbit despre unirea Țărilor Române. „La Pecica, trăim mai multe etnii laolaltă și pot să declar mândru că am realizat convietuirea pașnică în folosul dezvoltării orașului", a declarat primarul Pecicăi, Petru Antal. JA-A.P.

Petru Antal FOTO: JA

Avansări în grad la Situaţii de Urgenţă şi Poliţie

ARAD. Ziua Națională a României a adus avansări în grad pentru câțiva dintre ofițerii și subofițerii Inspectoratului pentru Situații de Urgență (ISU) Arad și cei ai Inspectoratului de Poliție Județean (IPJ) Arad. Trei ofițeri din cadrul ISU Arad au fost avansați înainte de îndeplinirea stagiului minim în grad. Astfel, căpitanul Cosmin Hada a fost avansat la gradul de maior, iar locotenenții Valentin Renich și Aurel Cohuț au fost avansați la gradul de căpitani. De asemenea, șapte subofițeri au fost avansați în gradul următor. Festivitatea de înaintare în grad s-a desfășurat în prezența colonelului Marcel Lucaciu, șeful Inspectoratului General pentru Situații de Urgență și șefului ISU Arad Ioan Bogdănescu.

La IPJ Arad au fost înaintați în gradul următor 9 ofițeri și un agent de poliție. Printre ofițerii înaintați în gradul următor amintim pe comisarul șef Adrian Șimon, adjunctul IPJ Arad, comisarul Iulian Munteanu, șeful Poliției Pecica și comisarul Dorin Goilean, șeful Poliției Rutiere. Ceremonia de înaintare în grad a avut loc în prezența chestorului Liviu Popa, șeful Poliției Române, și a comisarul șef Nicolae Bătrîn, șeful IPJ Arad.

JA – I.C.

Col. Marcel Lucaciu FOTO: JA

PROTEST ANTI-SUA

Cu ocazia vizitei vicepreşedintelui SUA, Joe Biden, irakienii au organizat, în oraşul sfânt Najaf, o demonstraţie de protest antiamericană. Joe Biden a ajuns la Bagdad, în cadrul unei vizite-surpriză şi s-a întâlnit cu premierul Irakului, Nouri al-Maliki, preşedintele Jalal Talabani and şi preşedintele Kurdistanului, Masoud Barzani, cu care a discutat probleme de interes general.

FOTO: EPA

Se pregătesc de destrămarea zonei euro

LONDRA. Britanicii nu folosesc moneda unică europeană, dar au început să se pregătească pentru posibila destrămare a zonei euro, care i-ar afecta în mod direct. Directorul Autorităţii britanice pentru Servicii Financiare (FSA) le-a cerut, miercuri, principalelor bănci din Marea Britanie să accelereze planurile de urgenţă pentru situaţia destrămării zonei euro, informează Sky News, citat de Mediafax.

Directorul Autorităţii britanice pentru Servicii Financiare (FSA), Hector Sants, a adresat acest avertisment în cadrul unei întâlniri private cu directorii de la Barclays, HSBC, Lloyds Banking Group, RBS, Santander UK şi Standard Chartered.Deşi reuniunea nu a avut ca scop principal adresarea acestui avertisment, Sants a îndemnat instituţiile bancare britanice să înceapă efectuarea unor teste de rezistenţă în cadrul planurilor pentru situaţii de urgenţă.

Cu toate acestea, directorul FSA a refuzat să ofere instrucţiuni specifice sau să evoce posibile scenarii detaliate.

Potrivit unor surse apropiate de Sants, avertismentul acestuia se referă la elaborarea „planurilor de urgenţă necesare în situaţii de acest fel".

Grevă generală în Grecia

ATENA. Navele stăteau ancorate joi dimineaţă în Portul Pireu, reţeaua feroviară e paralizată, iar activitatea funcţionarilor publici e încetinită din cauza unei greve generale convocate de sindicatele din sectoarele public şi privat.Majoritatea şcolilor şi ministerelor au fost închise. Forţele de ordine erau prezente pe străzile capitalei pentru a se evita incidentele, scriu agenţiile de presă.. În schimb, transporturile aeriene funcţionau normal, ca şi Bursa şi metroul din Atena. Aceasta este prima grevă împotriva guvernului de uniune naţională condus de Lucas Papademos, format după demisia guvernului lui Georgios Papandreou. În centrul Atenei şi la Salonic sunt prevăzute manifestaţii pentru a spune „nu bugetului de austeritate".Proiectul de buget pentru 2012, care prevede reduceri ale cheltuielilor publice şi creşteri de taxe, urmează a fi adoptat marţi de parlament.

Grevă împotriva guvernului

FOTO: FAN

SURSA: MEDIAFAX

A început războiul ambasadelor

În urma atacării ambasadei Marii Britanii la Teheran, Londra a anunţat suspendarea relaţiilor diplomatice.

LONDRA. Marea Britanie a anunţat, ieri, închiderea ambasadei Iranului la Londra şi expulzarea întregului corp diplomatic iranian, la o zi după ce misiunea diplomatică britanică la Teheran a fost atacată şi devastată de manifestanţi. Ambasada britanică la Teheran va fi de asemenea închisă, a anunţat în parlament ministrul britanic de externe, William Hague(foto). Măsura reprezintă practic o suspendare a relaţiilor diplomatice dintre cele două ţări. Şeful diplomaţiei britanice a justificat gestul precizând că atacul de la Teheran nu avea cum să se producă „fără consimţământul până la un anumit punct" al regimului iranian. Mai înainte, premierul britanic David Cameron a anunţat Iranul cu „măsuri foarte dure" după atacul „scandalos" de marţi împotriva ambasadei Marii Britanii de la Teheran, precizând că prioritatea este securitatea personalului diplomatic. David Cameron a precizat în faţa deputaţilor britanici că a prezidat o celulă ministerială de criză marţi şi miercuri dimineaţă şi a vorbit cu ambasadorul în legătură cu securitatea personalului său.

SURSA : MEDIAFAX

William Hague

FOTO: FAN

Felicitări de la Obama

BUCUREŞTI. Secretarul de stat american Hillary Clinton a transmis un mesaj de felicitare cu ocazia Zilei Naţionale, ea îndemnându-i pe români să sărbătorească acest eveniment ştiind că Statele Unite le sunt alături „ca prieten şi partener". „În numele preşedintelui Obama şi al poporului Statelor Unite, sunt încântată să transmit cele mai bune urări tuturor românilor cu ocazia sărbătoririi Zilei Naţionale. Să ştiţi că, în timp ce sărbătoriţi această zi specială alături de familie, prieteni şi de cei dragi, Statele sunt alături de voi ca prieten şi ca partener", spune Clinton la începutul mesajului său, remis MEDIAFAX de către ambasada SUA.

MAE suspendă colaborarea cu Rusia

BUCUREŞTI. Ministerul Afacerilor Externe (MAE) a anunţat că România a decis să oprească temporar furnizarea de informaţii Rusiei în cadrul obligaţiilor ce revin din implementarea Tratatului privind Forţele Convenţionale în Europa (CFE), hotărârea fiind o contramăsură faţă de Federaţia Rusă.Anunţul a fost făcut marţi, la Viena, în cadrul unei reuniuni a Grupului Consultativ Comun.

„Contramăsurile adoptate de România au menirea de a determina acest stat să revină la implementarea obligaţiilor care derivă din Tratatul CFE, după 4 ani de la decizia Federaţiei Ruse de a suspenda implementarea acestui tratat internaţional (12 decembrie 2007).

Decizia autorităţilor de la Bucureşti se referă la: încetarea transmiterii de informaţii Federaţiei Ruse cu ocazia schimbului anual de date (15 decembrie); încetarea furnizării de notificări Federaţiei Ruse; neacceptarea de inspecţii care ar putea fi solicitate de Federaţia Rusă", spune MAE.

Băsescu-Putin, o relaţie cu mici şanse de îmbunătăţire

FOTO: EPA

Laszlo Tokes recidivează

BUCUREŞTI. După ce anul trecut a transformat ziua naţională a României într-o „zi de doliu pentru maghiari", Laszlo Tokes a deplâns, ieri, faptul că maghiarii din România nu au autonomie şi universitate de stat în limba maternă, într-un mesaj transmis de 1 decembrie către popor. „Nu doresc, după scurgerea unui timp atât de îndelungat, să redeschid vechi dispute istorice, teritoriale, însă trebuie să-mi ridic cuvântul în apărarea drepturilor umane şi comunitare ale maghiarilor ajunşi în ţări străine împotriva voinţei lor.(...) Este inadmisibil şi intolerabil şi faptul ca în Transilvania aparţinând României, în ţara noastră natală, la universitatea noastră, odinioară maghiară, din Târgu Mureş, noi maghiarii azi nu mai putem avea nici măcar secţie maghiară de sine stătătoare", a afirmat Tokes. „Dacă teritoriile ni s-au luat, măcar să ni se asigure pe aceste teritorii drepturile minoritare şi autonomia naţională, aşa cum prevede chiar şi Proclamaţia de la Alba Iulia din 1918! , a mai spus Tokes. El menţionează că, în urmă cu nouăzeci şi unu de ani, încălcând principiul wilsonian al autodeterminării şi fără să se consulte populaţia maghiară implicată, Transilvania şi alte regiuni ale Ungariei "au fost rupte de ţara mamă."

SURSA: MEDIAFAX

Boc, huiduit la Alba Iulia, Băsescu, la Bucureşti

După mult timp, preşedintele a acceptat nu una, ci două băi de mulţime.

BUCUREŞTI. Preşedintele Traian Băsescu a făcut o baie de mulţime, joi, la Arcul de Triumf, după încheierea paradei militare de Ziua Naţională, la care a asistat. Unii dintre oameni i-au adresat reproşuri, iar unii l-au huiduit.Parada militară organizată în Capitală a durat aproape două ore şi s-a desfăşurat fără incidente.

La eveniment au participat aproximativ 7.000 de persoane. După încheierea paradei, preşedintele Băsescu a plecat de la tribuna oficială către maşina prezidenţială.

El s-a urcat în maşină, însă după câţiva metri autoturismul a oprit, iar preşedintele a coborât şi s-a îndreptat spre mulţime. Preşedintele Băsescu a dat mână cu zeci de persoane. Au fost însă şi oameni care i-au adresat reproşuri, precum şi unii care l-au huiduit. După câteva minute, preşedintele a urcat în maşină, însă doar pentru a traversa Piaţa Arcului de Triumf şi coborî din nou pentru a da mâna cu oamenii. El a a făcut o nouă baie de mulţime, după care s-a urcat în maşină şi a plecat.

Boc, la Alba Iulia

Premierul Emil Boc a fost huiduit, joi, la Alba Iulia, în timpul ceremoniilor organizate la statuia lui Mihai Viteazul, unde a depus o coroană de flori, transmite corespondentul Mediafax. Premierul Emil Boc a ajuns în jurul orei 10.00 la Alba Iulia, unde au loc manifestări dedicate Zilei Naţionale a României, iar în momentul în care a depus o coroană de flori la statuia lui Mihai Viteazul a fost huiduit de mai multe persoane din mulţime, acestea strigând şi „Hoţii". În paralel, câteva zeci de membri ai PDL au încercat să acopere huiduielile, strigând „România, România", iar unii dintre aceştia s-au îndreptat spre cei care huiduiau, spunându-le să înceteze. „Terminaţi, măi, nesimţiţilor", a strigat unul dintre bărbaţii aflaţi în zona în care erau grupaţi simpatizanţii PDL.

Paradă impresionantă la Bucureşti

FOTO: FAN

MASA GRATIS

Autorităţile din Alba au pregătit o masă populară, fiind distribuite gratuit, alături de câte un pahar de vin, peste 6.000 de porţii de friptură şi cârnaţi. S-au folosit peste 600 de kilograme de carne de porc, aproximativ 600 de bucăţi de cârnat, muştar şi peste 6.000 de chifle.Guvernul a alocat, în acest an, pentru manifestările de la Alba Iulia 800.000 de lei, jumătate din sumă fiind primită de Prefectura Alba, iar cealaltă jumătate de administraţia locală din Alba Iulia.

Identificat şi prins FOTO: FAN

A furat zece perechi de cizme la 14 ani

ARAD. Un băiat în vârstă de 14 ani este cercetat de polițiști pentru furt calificat. Oamenii legii spun că minorul a furat 10 perechi de cizme dintr-o locuință din Arad. Furtul a fost reclamat de un pensionar de 70 de ani, care a povestit polițiștilor că i-au dispărut 10 perechi de cizme din anexa locuinței în care trăiește. Minorul a fost identificat și prins în câteva ore de la sesizare. **JA – I.C.**

1000

de lei este valoarea sancțiunii primite de o femeie care vindea țigări fără timbru. Într-o piața din municipiu.

Polițiștii Secției nr. 2 au prins-o pe Stela M., în vârstă de 43 de ani, în timp ce oferea spre vânzare mai multe țigări fără timbru în Piața Miorița.

Țigările fără timbru au fost ridicate în vederea confiscării de oamenii legii.

JA – I.C.

Îi suspectează de furturi din autoturisme

ARAD. Polițiștii de la Investigații Criminale au identificat principalii suspecți în cazul mai multor furturi din autoturisme, comise pe raza municipiului. Potrivit IPJ Arad, "s-a stabilit că între 27 octombrie - 6 noiembrie, Răzvan B., de 20 ani, și Adrian N., de 19 ani, au furat din trei mașini, parcate în municipiu, mai multe bunuri". Cei doi suspecți sunt cercetați pentru furt calificat. **JA – I.C.**

Salvat de pompieri FOTO: JA

Era să ardă de viu în apartament

ARAD. Un bărbat era să ardă de viu și să dea foc unui bloc întreg din zona Miorița. Omul a adormit cu țigara aprinsă și puțin a lipsit până să-și dea foc. Din fericire s-a trezit la timp. Pompierii au intervenit și au reușit să stingă focul înainte ca acesta să se extindă. În incendiu au ars o canapea, o măsuță și o perdea. În timp ce pompierii au salvat bunuri în valoare de 200.000 de lei.

Mirosuri grele pe Cocorilor

200 de suflete dintr-un bloc de garsoniere trebuie să suporte mirosurile pe care le degajă subsolul blocului.

Blocul cu subsolul ce dă bătăi de cap celor 200 de suflete care locuiesc aici FOTO: V.G.

ARAD. Mizerie, dar și mirosuri insuportabile care ies din subsolul blocului în care locuiește. Imaginea unei zone importante din oraș descrisă de o cititoare a noastră. Concluzia: „Așa nu se mai poate". Dar se poate. Toată „acțiunea" se petrece pe strada Cocorilor, nr. 57, la blocul 2, vis-a-vis de căminul studențesc. În acest bloc de garsoniere trăiesc 89 de familii, adică aproape 200 de suflete. Problema, spune femeia care reprezintă mai mulți locatari ai blocului, durează de mai mult timp și „toți locatarii suferă din această cauză. Sunt probleme cu instalația și cu țevile care se înfundă și curg în subsolul clădirii. Săptămânal, rahatul din toaletă care curge în subsol este curățat cu vidanjele, dar se adună din nou. Nu înțeleg de ce nu se schimbă instalația? Este un adevărat focar de infecție aici!", încheie arădeanca.

Apoape șase luni de probleme

O altă locatară a blocului spune că această problemă persistă de mai bine de șase luni și de fiecare dată țevile trebuie desfundate. Coșmarul se repetă cu periodicitate de ceasornicar. „În fiecare săptămână instalatorii vin să rezolve problema, dar degeaba, deoarece în câteva zile iar se înfundă țevile. Mirosul care vine din pivniță este de multe ori insuportabil", ne spune locatara.

Resturile aruncate în toaletă

Contactată telefonic, administratoarea blocului cu pricina ne confirmă problema cu țevile din subsolul blocului și ne explică, în viziunea sa, cauzele. „Această canalizare este desfundată aproape săptămânal. Chiar săptămâna trecută au venit instalatorii, de două ori. Problema o reprezintă țevile vechi de la instalația de canalizare care trebuie schimbate, însă costul pentru a schimba aceste țevi este cu mult peste puterile locatarilor din bloc, deoarece, și acum, printre cele 89 de familii sunt mulți restanțieri", spune Eva, administratorul blocului.

Problema nu s-ar repeta, însă, săptămânal dacă „locatarii nu ar mai arunca toate resturile în toaletă, doarece acesta este motivul principal pentru care țevile se înfundă așa de des", punctează administratoarea.

VALENTIN GORAN
valentin.goran@informmedia.ro

FRICA, INDIFERENȚA ȘI LISPA DIALOGULUI

Oamenii din blocul cu mirosuri pestilențiale vorbesc despre nemulțumirea lor, însă nu vor să își divulge niciunul identitatea și nici să își asume rolul de a reprezenta familiile celor nemulțumiți. Lipsa de implicare și de dialog dintre administrator și locatarii nemulțumiți va face să treacă probabil mult timp până când problema va fi rezolvată. Cum facturile la căldura de la iarnă vin doar de acum, iar restanțele se tot adună, țevile înfundate de pe Cocorilor nu vor avea cu siguranță rezolvare în curând.

Un mort şi doi răniţi de 1 Decembrie, în Arad

Un om a decedat iar alţi doi au fost răniţi în urma a două accidente produse ieri dis-de-dimineaţă, la startul Zilei Naţionale.

ARAD. Din păcate, dacă în primul accident cei implicați au scăpat cu viață, accidentul de pe drumul Lipova-Arad s-a soldat cu moartea unui bărbat. Joi dimineața, în jurul orei 06,00, victima, în vârstă de 65 de ani, se deplasa dinspre Lipova spre Arad cu un microbuz marca Mercedes. Într-o curbă semnalizată, bărbatul a pătruns pe contrasens și a intrat frontal într-un TIR care se deplasa regulamentar. Reprezentanții IPJ Arad au declarat că cel mai probabil șoferul a pierdut controlul asupra direcției din cauza carosabilului acoperit cu mâzgă. Cel care conducea microbuzul a decedat pe loc. Șoferul TIR-ului a fost cel care a anunțat accidentul la numărul de urgență 112. Pasagerul care stătea pe locul din dreapta față în microbuz a fost eliberat din autovehicul de un echipaj de la descarcerare și a fost preluat de un echipaj SMURD și dus la spital. **JA – I.C.**

Prins fără permis la frontiera cu Ungaria

NĂDLAC. Polițiștii de frontieră de la Nădlac au prins un bărbat, în vârstă de 29 de ani, care conducea un autoturism marca Audi, având permisul de conducere suspendat. Bărbatul a fost depistat pe sensul de ieșire din țară. La controlul de frontieră acesta a declarat că nu are permisul de conducere asupra sa. În urma verificărilor, s-a constatat, însă, că acesta avea permisul suspendat. Șoferul este cercetat pentru conducere a unui autovehicul pe drumurile publice având permisul de conducere suspendat. **JA – I.C.**

N-a trecut de control FOTO: FAN

Au sărbătorit 20 de ani de excelenţă

Fondatorul lanţului Continental consideră că sucursala din Arad este cea mai importantă din ţară.

Radu Enache şi Constantin Bîja, la moment aniversar FOTO: A.B.D.

ARAD. Moment aniversar pentru lanțul Continental Hotels. Sunt 20 de ani de când e prezent pe piața din România cu servicii de calitate, iar miercuri cele două decenii de viață au fost marcate la Arad, hotelul care ține capul de afiș al lanțului. La eveniment au fost prezenți directorul Hotelului Continental Forum Arad, Constantin Bîja, dar mai ales fondatorul acestui lanț, Radu Enache, președintele Federației Industriei Hoteliere din România. Radu Enache a vorbit, în cadrul conferinței de presă organizată în una dintre sălile de conferințe ale hotelului, despre realizările lanțului, despre trecut și viitor, despre concurența de pe piață, despre greutățile prin care au trecut hotelierii odată cu criza, despre reducerile de personal, tarifele care trebuie ținute jos pentru că turiștii nu au bani și despre multe altele.

Istoria

Povestea este însă una frumoasă, căci, potrivit celor doi reprezentanți ai lanțului, Radu Enache și Constantin Bîja, totul a început în aprilie 1991, cu 403 camere și 152 de angajați. Aradul a pornit în 1998 și de atunci e lider de piață.

> Aradul este cea mai importantă sucursală a noastră
> **RADU ENACHE**

Acum, Continental numără 14 hoteluri, peste 1.800 de camere și peste 800 de angajați. Iar lanțul se laudă cu Aradul, „cea mai importantă sucursală a noastră, pentru performanțele pe care le-a realizat", după cum spune însăși fondatorul său.

Probleme şi schimbări

Despre cum vede Radu Enache viitorul neclar al hotelurilor în România, despre lipsa de promovare corectă a țării, despre recunoașterea federației hotelierilor, despre gradul de ocupare a hotelurilor în Arad și nu numai și despre greutățile dintr-o țară în care de 11 ori într-un an se schimbă Codul fiscal, în numerele viitoare ale Jurnalului arădean. **JA- A.B.D.**

DISTRACȚIA

Până atunci, dincolo de greutăți, cei de la Continental au decis să sărbătorească cei 20 de ani de excelență pe piață așa cum știu mai bine: la o serata alături de clienții fideli, prietenii și apropiații lanțului. Diplomele au ajuns la angajații hotelului, cei care au făcut ca Aradul să fie pe primul loc în țară, și la clienții fideli. Apoi, caravana va pleca în alte județe, unde lanțul are hoteluri.

Sport

„Cupa de Crăciun Atletico a împlinit zece ani, motiv de bucurie şi mândrie

Alexandru Meszar

3

sportivi arădeni, reprezentând clubul Metalbox, vor urca pe ringul concursului de K-1 şi MMA, organizat sâmbătă seara în Sala Sporturilor din oraşul Sibiu. Sub comanda antrenorului Arnold Nagy vor lupta Marius Ciocîrlă (cat. 63 Kg) - stilul MMA; Flavius Covaciu (cat. 61 Kg) şi greul Cristian Silaghi - ambii la K-1.

Medalie de argint la ultimul turneu de cadete

BISTRIŢA. Oboseala acumulată în cel mai bun an al carierei a costat-o pe Bernadett Balint. Sportiva legitimată sub culorile CS Municipal Arad, unde este pregătită de Cristi Dodean, a pierdut finala ultimului concurs oficial de cadete, Cupa României, în faţa colegei de lot naţional, Roxana Istrate. De anul viitor, „Detti" - demnă urmaşă a olimpicei Dana Dodean - va urca o categorie de vîrstă. **JA-D.S.**

„Suta", cadou pentru fani

Diferenţă de clasă între ICIM Univ Goldiş şi Slovanka MB. Urmează, mîine, ora 18,30, CSU Oradea.

ARAD. Încă un pas spre păstrarea trofeului câştigat, în premieră pentru o echipă românească, sezonul trecut. Liga Europei Centrale este unul din obiectivele campioanelor de la ICIM Univ Goldiş, iar Monica Brosovszky şi coechipierele ei şi-au respectat blazonul, miercuri seara, învingând într-o manieră categorică cehoaicele de la Slovanka MB, scor 104-43 (34-4, 20-19, 33-11, 17-9).

Noul antrenor al galben-albastrelor, prof. Dan Moraru, a împărţit lotul în două, fiecare dintre jucătoare bifând 20 de minute. În plus, a fost un bun prilej pentru exersarea unor scheme de joc, în perspectiva duelurilor „de foc" din primele zile ale anului viitor. Pentru ICIM Univ Goldiş au înscris: Campbell 26, Moraru 12 (2), Milovanovic 12, Green 11 (1), Brosovszky 9 (3), Drăgoescu 8 (2), Graham 8, Grădinaru 7 (1), Toma 7 şi Nagy 4. „În acest meci am urmărit ca fiecare dintre jucătoare să joace 20 de minute pentru a le da şansa să demonstreze că pot fi oricând soluţii viabile. Aş fi vrut să nu primim mai mult de 40 de puncte, dar apărarea în sfertul 4 nu a mai ţinut pasul impus în 30 de minute", a declarat prof. Dan Moraru. Sâmbătă, ora 18,30, împotriva echipei din Oradea, fetele noastre revin în campionatul intern, acolo unde sunt obligate să nu mai facă nici un pas greşit, pentru a-şi asigura o poziţie cât mai avantajoasă în perspectiva play-off-ului.

JA-D.S.

Korinne Campbell, plutind spre panoul advers FOTO: CĂLIN ANDRA

Fotbal – Liga I, etapa 16

ARAD. Întinsă pe durata a patru zile, penultima etapă a turului Ligii I la fotbal se dispută după următorul program: Vineri - ora 20,30, DigiSport, CFR Cluj - CS Mioveni; Sâmbătă - ora 13, Digi, Voinţa Sibiu - U Cluj; ora 15, DolceSport, FC Braşov - Astra Ploieşti; ora 17, Digi, Petrolul Ploieşti - Pandurii Tg. Jiu; Duminică - ora 14, Digi, Ceahlăul Pt. Neamţ - FCM Tg. Mureş; ora 16, GSP TV, Concordia Chiajna - Gaz Metan Mediaş; ora 18, Digi, FC Vaslui - Oţelul Galaţi; ora 20,30, Digi, Rapid - Sportul; Luni - ora 20,30, Digi, Dinamo - Steaua. **JA-D.S.**

Ultimul test pentru utişti

ARAD. După 2-2, cu CS Vladimirescu şi 1-2, cu ACS Recaş, astăzi urmează ultimul meci-test pentru jucătorii UTA-ei. Este vorba de întâlnirea cu Flacăra Făget, de la ora 12, pe terenul „Şega". Roland Nagy şi Dan Stupar au văzut la lucru, în cele două partide de verificare, câţiva dintre juniorii din propria pepinieră, dar şi jucători din judeţ, ori camerunezul ...Marius.

Acesta nu are cum să aducă plusul pe care îl doresc arădenii, aşa că mai bine ar fi lăsat să plece acasă, nu are rost să fie încurcat de UTA.

În rest, vechile „dorinţe", Dubeştean şi Manea au evoluat de fiecare dată, plus jucătorii de la Sebiş, Cornea şi Necşulescu.

Până la urmă, din cei care au evoluat în cele două meciuri, tot Fl.Gâlcă şi Miron au fost cei remarcaţi, aşa că UTA are nevoie serioasă de întăriri, dar nu de pe plan local. Din păcate, la ultimul joc, cel de miercuri, tânărul Michel Vlad s-a accidentat grav, la cinci minute după ce a fost introdus pe teren.

JA – L.S.

Florin Gâlcă FOTO: C.A.

Sorin Cazacu FOTO: JA

Patru medalii la „naţionale"

ONEŞTI. Şcoala arădeană de haltere şi-a reconfirmat valoarea la „naţionalele" de seniori, chiar şi în condiţiile în care majoritatea sportivilor sunt încă la vîrsta junioratului. Cele patru medalii de argint au fost obţinute de: Sorin Cazacu (CS AMEFA, cat. plus 105 Kg, antrenori Ghe. Biriş şi Ghe. Rafa) - smuls, 151 Kg, aruncat, 186 Kg şi total, 337 Kg; Teodor Bilegan (CS Municipal, cat. 69 Kg, antrenori Ad. Jigău şi Ad. Crişan) - smuls, 128 kg. Aproape de podium s-au mai aflat alţi patru halterofili de la CSM Arad: Rareş Boldura - loc IV, Paul Pantea - loc V, Florin Vizitiu - loc VII şi Sebastian Călugăreanu - loc VIII. **JA-D.S.**

Memorialul Gheorghe Ene

SIMERIA. Grupa 2003 a CS Atletico (antrenor Norbert Jozsa) participă astăzi şi mîine la zona Memorialului Gheorghe Ene la fotbal în sală. Galben-negrii au fost repartizaţi într-o grupă cu Poli Timişoara şi gazdele de la CFR Simeria. Finala are loc sâmbătă, ora 16, între câştigătoarele celor două grupe. **JA-D.S.**

Cefin

Infiintata in 1995- ***Cefin (Romania) SRL,*** societate a grupului ***Cefin (Holding),*** este Nr. 1 in furnizarea serviciilor integrate pentru transportatori: vanzari vehicule, servicii post-vanzare, finantare, servicii telematice, parc logistic.

Departamentul Resurse Umane anunta scoaterea la concurs a unui post de:

MECANIC AUTO CAMIOANE – Punct lucru Arad

Cerinte:
- studii medii tehnice
- abilitati de organizare , planificare si comunicare
- Calificarea, experienta si permisul de conducere reprezinta un avantaj

Beneficii:
- salarizare motivanta + bonus lunar, in functie de performante;
- satisfactia muncii in cadrul unei echipe de profesionisti;
- posibilitati de promovare intr-o Companie Internationala.

Asteptam CV –urile pana in 08.12.2011 la nr. de **fax: 0257/276.559** sau **e-mail: cefin.arad@ard.cefin.com**

(603403)

ANUNŢ
în etapa 3 de aprobare P.U.Z-transparenţă decizională.

Primarul comunei Şimand anunţă că începând cu data de **22.11.2011,** la **sediul primăriei Şimand, nr.1119, birou urbanism**, se poate consulta documentaţia P.U.Z şi R.L.U.-**Zonă de depozitare (mărfuri generale) şi servicii,** forma finală.

Amplasament P.U.Z.: teritoriul administrativ al comune Şimand-**extravilanul localităţii Şimand, indentificat prin C.F.nr.300302,nr. cad.734.**

Proiectantul PUZ –ului este **S.C.Obiectiv SRL, tel.0257270916.**

Beneficiarii PUZ-ului sunt investitori privaţi: **Betea Remus şi Dorina şi Jakob Eward şi Florina, tel.0722239479.**

Documentaţia P.U.Z este completă, conţine toate avizele solicitate prin certificatul de urbanism şi este completată cu cerinţele şi condiţiile din avize.

În termen de 30 zile calendaristice de la data prezentului anunţ, se pot depune în scris, observaţii, recomandări, sugestii şi opinii privind documentaţia, la registratura Primăriei Şimand.

Răspunsurile la observaţiile transmise se vor posta şi afişa în termen de 35 zile calendaristice de la data prezentului anunţ, pe site-ul propriu şi la sediul Primăriei Şimand.

Persoanele responsabile cu informarea şi cu consultarea publicului sunt Noajbă Victor şi Micu Monica, adresa primăriei Şimand, tel.0257373118, e-mail info@şimand.org.

PRIMAR;
Ioan Dan Şimon

(606882)

INFORMARE

Societatea comerciala ***AGROVERDE*** S.R.L., cu sediul in Arad, Bdul Revolutiei, nr. 71, Judetul Arad, intentioneaza sa solicite de la Administratia Bazinala De Apa Crisuri aviz de gospodarire a apelor pentru desfasurarea activitatii de viticultura localizata in Siria, Judetul Arad .

Aceasta investitie este noua.

Ca rezultat al procesului de productie vor rezulta permanent urmatoarele ape uzate: 10 m^3 apa menajera ce se vor evacua in prister.

Aceasta solicitare de aviz este conforma cu prevederile Legii apelor nr. 107/1996, cu modificarile si completarile ulterioare.

Persoanele care doresc sa obtina informatii suplimentare cu privire la solicitarea avizului de gospodarire a apelor pot contacta solicitantul de aviz la adresa mentionata.

Persoanele care doresc sa transmita observatii, sugestii si recomandari se pot adresa solicitantului Popovici Dorothea, tel 0748906897, la adresa Bdul Decebal, nr.3, ap. 3A.

(607459)

Leoni Wiring Systems Arad **ANGAJEAZA :**

Operatori asamblare

Avantaje:
- *Venit lunar impozabil: 1169 Ron in perioada de integrare, care poate creste la 1600 Ron bazat pe experienta si performanta*
- *Angajare pe perioada nedeterminata*
- *Transport asigurat in Judetul Arad*
- *Ore suplimentare platite*
- *Analize gratuite pentru angajare*
- *Asistenta medicala gratuita*
- *Oportunitati de promovare*
- *Pachet de servicii medicale gratuite pentru angajati si familiile acestora la una dintre cele mai moderne policlinici din Arad*

Cerinte minime:
- *Capacitate de integrare intr-un mediu de lucru dinamic*
- *Stare fizica buna, spirit de echipa, disponibilitate de lucru in 3 schimburi*

Cererile de angajare se depun la sediul firmei noastre.

Personal in Departamentele Tehnice:

INGINERI CALITATE, INGINERI / TEHNICIENI ELECTRONISTI, TEHNICIENI INTRETINERE, PLANIFICATOR PRODUCTIE, INGINERI PROIECTARE, INGINERI PRODUCTIE

Va rugam trimiteti aplicatiile la adresa: recrutare.arad@leoni.com

(H-500439)

LEONI Wiring Systems Arad
Str. 1, no. 11 - Zona Industriala Arad, Jud Arad
Tel: 0257-205146, 0257-205266

LEONI

VREI SĂ ÎŢI ATINGI SCOPURILE?

NOI ÎŢI OFERIM SOLUŢIA!

2000 EU.....de la 22 EU/LUNĂ
5000 EU.....de la 57 EU/LUNĂ
10.000 EU.....de la 114 EU/LUNĂ

Activitatea noastră prevede organizarea şi administrarea grupurilor de consumatori

ORAR : luni-vineri 9.00-17.00; sambata-duminica : închis

(H-142904)

Informaţii WORLD INVEST HOLDING S.R.L.
ARAD BD. REVOLUŢIEI NR 24, ET 1, AP.12 ☎ 0357-411-415; 0772-221-204

SC DITRE INTERNATIONAL SRL

Angajeaza:

- confectionere pt. masina de cusut ;
- croitori in piele
- muncitoare si muncitori necalificati
- tamplari
- operatori calculator pantograf
- stivuitoristi

Oferim : salarii atractive,bonuri de masa,transport gratuit.
Informatii la sediul firmei din Arad,Str. a-III-a,Zona Industriala Vest, Nr. 3, tel . 0257/216610 intre orele 9-14 de luni pana vineri

(566958)

Transformă nemulţumirea în siguranţă!
ARTEX SCM

SOCIETATE CU TRADIŢIE ÎN DOMENIUL TEXTIL **ANGAJEAZĂ**

Confecţioneri îmbrăcăminte

SAU PERSOANE CUNOSCĂTOARE de MESERIE, EXECUŢIE BUTONIERE, CUSUT NASTURI, APLICAT BUTONI, CĂLCAT.

OFERIM: climat de lucru european, salarii motivate în acord individual, tichete de masă, primă de transport – prezenţă, premii, un singur schimb, asistenţă medicală.

Angajările se fac pe bază de probă de lucru.

DETALII: telefon : 0357- 408275; 0357- 408276

(570071)

S. C . ANGAJEAZĂ URGENT:

1. DISPECERE SI IMPG AUTO
2. ŞOFER CU EXPERIENŢĂ MIN 3 ANI PE CAM VOLVO NOI (NEFUMATORI)

SALAR ATRACTIV

INFORMAŢII LA: 0744784492

(557853)

S.C. Euro Jobs SRL angajeaza: *1 promotor - secretar*

CV - urile se pot depune on line pe e-mail-ul firmei: **office@euro-jobs.org** sau prin fax, la numarul 0354.100.019.Pentru detalii suplimentare, contactati-ne la numarul **0728.106.769** Interviul va avea loc vineri, 2 decembrie 2011, ora 12 la sediul din str. Tudor Vladimirescu, nr.28 (Fostul Central Service).

(603123)

CASE-JUDEŢUL ARAD

• **Vând (schimb)** casă, com. Macea, 3 camere, bucătărie, baie, anexe. Telefon 0722.227.413. 584053

• **Vând casă** cu grădină 2.300 mp, sat Buhani, jud. Arad. Tel. 0742.084.447. 584104

• **Vând casă** cu grădină, ST 566 mp în Vladimirescu, centru, 3 camere+ dependinţe, gaz metan, intrare auto, preţ 50.000 Euro. Informaţii telefon 0740.099.761. 606840

• **Vând casă** în Macea, 3 camere, bucătărie, cămară, anexe, grădină mare sau schimb cu apartament cu 2 camere în Arad. Tel. 0742.065.185. 600815

• **Vând casă** în Păiuşeni, teren 1.000mp, 3.800 Eur, 0752.329.150, 0753.208.359. 603040

• **Vând casă** în Vladimirescu, 600 mp, 3 camere, baie, bucătărie, geamuri termopan maro, FS- 22 ml. Preţ 39.500 Eur/negociabil. Tel. 0728.144.898, 0721.198.568. 603445

CASE-ALTE JUDEŢE

• **Vând casă** în Batania, 7.000 Eur. Tel. 0747.119.837. 588331

• **Vând urgent** în Battonya (Ungaria) zonă centrală, 2 case alăturate, confort sporit, 4 respectiv 2 camere cu garaje şi anexe, str. Hunyadi 43- 45A. Telefon: 0036- 30- 398-0999, 0036- 30- 265- 6656. 414612

CASE DE VACANŢĂ-JUD ARAD

• **Vând casă** de odihnă, loc. Baraţca. Telefon 0744.621.260. 604989

CASE DE VACANŢĂ-ALTE JUDEŢE

• **ARIEŞENI, teren- construcţii** cabane-vacanţă, curent- electric, eventual cabană, ski, 0722- 257409. 566874

SPAŢII COM-ARAD

• **Vând spaţiu** comercial 160 mp, amenajat, utilat, Petru- Rareş, 0744.555.660. 567332

• **Vând spaţiu** comercial, 300 mp. Tel. 0722.227.450. 603024

• **Vând/închiriez spaţiu** comercial 100 mp, Piaţa Avram Iancu, 0257/216.836. 476470

SPAŢII COM-JUDEŢUL ARAD

• **Vând spaţiu** comercial ultracentral în Cuvin, preţ negociabil şi în rate. Telefon 0723.791.460. 607281

TERENURI LOCAL

• **P.F. Vând** locuri casă 400mp- 800mp, toate utilităţiile+ C.F. în Arad. Informaţii 0745.350.576. 596966

• **Vând parcelă** 2.000- 3.500mp, cu PUZ aprobat pentru construcţii comerciale, industriale, servicii, curent electric, lângă centură, 0732.733.623. 589831

• **Vând parcelă** 8.000- 14.000mp, cu PUZ aprobat pentru construcţii industriale, comerciale, servicii, curent electric, la centură, 0732.733.623. 589838

• **Vând un** hectar teren arabil, extravilan, Arad, tarlaua 172, 0729.923.703. 607264

• **Vând 5** ha teren pentru construcţii hale, depozite, PUZ aprobat, front la centură 82 ml, 0732.733.623. 589835

• **Vand 900** mp teren str. Tabacovici toate utilitatile tel 0756495707 539897

• **25.500- mp şoseaua** NĂDLAC, front- stradal, bun pensiune, parking- auto, 0722-257409. 566872

TERENURI JUDEŢ

• **Vând loc** de casă în Cuvin, 20 ari şi 10 ari teren pe deal la Cuvin. Telefon 0723.791.460. 607289

• **Vând loc** de casă, 500 mp, la intrare în Zimand Cuz, 0742.332.453. 585664

• **Vând locuri** de casă, oraş Pecica, Str. 223, 500 mp, 5.000 Euro, curent, gaz, cartier nou. Telefon 0758.590.315. 588341

GARSONIERE

• **Vând urgent** garsonieră, CF 1, et.3/4, Poetului, preţ 15.000 negociabil. Telefon 0730.102.855, 0745.694.789. 606185

AP.1 CAMERĂ

• **Vând apartament** 1 cameră, Grădişte, str. Petru Rareş nr.30, mobilat, etaj 3, 65 mp. Preţ 38.000 Eur/negociabil. Tel. 0758.863.481. 602867

• **Vând apartament** 1 cameră, ultracentral, Piaţa Gării, în curte, complet amenajat, mobilat, foarte liniştit, cheltuieli mici, 18.800 Euro, 0722.344.621. 604224

• **Vând apartament** 1 cameră, 47 mp, utilat, bloc nou, Grădişte. Telefon 0257/230255, 0744.208.040. 607536

AP.2 CAMERE-ARAD

• **Vând (schimb)** apartament două camere, Confecţii, etaj 4/4. Tel. 0721.795.296. 598617

• **Vând apartament** două camere, et. III, balcon închis termopan, geamuri termopan, repartitoare căldură. Telefon 0720.727.174. 604796

• **Vând apartament** în Alfa, bloc 59 sc. B, ap. 17, totul nou, parchet, geamuri termopan, balcon închis. Preţ 28.000 Eur. Tel. 0758.590.315. 589718

• **Vând apartament** ultracentral 2 camere, 100 mp, stare foarte bună, preţ 41.000 negociabil. Telefon 0721.706.902. 588026

• **Vând apartament** 2 camere, Vlaicu, confort 1, bl. Z3, parter, balcon închis, 68 mp, îmbunătăţit, 27.300 Euro, 0744.849.390. 603073

• **Vând apartament** 2 camere, ultracentral, semidecomandat, nerenovat. Telefon 0744.500.715. 606029

• **Vând apartament** 2 camere, superamenajat Libelula şi apartament 2 camere Aradul Nou, 0744.555.076, 0744.621.968. 607169

AP.3 CAMERE-ARAD

• **Vând apartament** central, 3 camere, pe B- dul Revoluţiei, cu vedere spre Bulevard, cu toate utilităţile, preţ negociabil. Tel. 0722.742.978 sau 0721.406.823. 594955

• **Vând apartament** 3 camere, 2 băi, hol, etaj 1, str. Episcopiei nr. 2, cu intrare din str. Horea, 0740.252.855. 584060

• **Vând apartament** 3 camere, Grădişte, 78 mp, et. 4/4, decomandat, neamenajat, contorizat apă şi încălzire. Telefon 0742.378.390 sau 0257/235298. 587946

• **Vând apartament** 3 camere, decomandat, 96 mp, central. Telefon 0722.470.105. 606816

• **Vând apartament** 3 camere, str. Banu Mărăcine, et. 2, parţial mobilat, amenajat. Telefon 0746.056.564. 606829

• **Vând urgent** apartament central, et. 1, 3 camere, bucătărie, 2 intrări, 2 băi, pivniţă, cămară alimente. Dotări; termotecă, aer condiţionat, utilităţi individuale, pretabil sediu firmă, preţ 58.000 Euro, negociabil. Telefon 0771.223.799. 606847

APARTAMENT LA CASĂ

• **Vând apartament** casă duplex, în Arad, str. Rosmarin 1/11, 40.000 Eur, la cheie. Tel. 0758.590.315. 589624

CASE-ARAD

• **Vând casă** (apartament), ultracentral, curte proprie, renovat, 450 mp, 65.000 Euro, 0753.751.491. 603182

• **Vând casă** cu grădină în Grădişte, 662 mp, str. Lucreţia nr. 45; 2 camere, bucătărie, 2 holuri, cămară alimente, bucătărie de vară, cămară de lemne, cotete. Informaţii telefon 0753.287.438, 0257/232023. 604725

• **Vând casă** cu mansardă Mureşel, izolată termic, toate utilităţile, 0741.565.573. 595048

• **Vând casă** pe strada Victoriei, curte 601 mp, casă 102 mp, acces auto. Telefon 0748.862.498. 603442

• **Vând casă** 2 camere, bucătărie, baie, terasă, grădină 720 mp, Grădişte, 0742.332.453. 585660

• **Vând casă,** Arad, Calea A. Vlaicu, 3 camere, 2 băi, bucătărie, debara, centrală termică, izolată. Telefon 0257/230255, 0744.208.040. 607525

• **Vând sau** schimb casă cu etaj, zona Spitalul Judeţean. Telefon 0748.862.498. 588053

IMOBILE CHIRII

• **Închiriez apartament** 2 camere, parter, Alfa, recent renovat complet, contorizat, termopan, mobilat, termen lung, 0720.004.459. 603035

• **Închiriez apartament** 2 camere, Vlaicu, mobilat, 110 Eur. Tel. 0746.233.818. 603204

• **Închiriez apartament** 2 camere Confecţii, mobilat. Telefon 0745.828.297. 604716

• **Închiriez apartament** ultracentral pentru birouri. Tel. 0257/230255, 0744.208.040. 607524

• **Închiriez cameră,** bucătărie, intrare separată, aproape tramvai. Telefon 0752.855.503. 607517

• **Închiriez casă,** toate utilităţile, Grădişte, singur curte, firmă sau familie, 0745.529.503. 584046

• **Închiriez convenabil** apartament 2 camere, dependinţe, mobilat, zona Vlaicu-Mall Galeria. Telefon 0747.809.848. 600664

• **Închiriez garsonieră** central, renovată şi mobilată modern. Telefon 0741.015.910. 604608

• **Închiriez urgent** garsonieră mobilat, gaz, frigider, satelit, maşină spălat, 0751.382.017. 603357

• **Caut să** închiriez apartament 2- 3 camere, Vlaicu- UTA, Micălaca, central, 0722.606.448. 605075

• **Dau în** chirie apartament 2 camere, mobilat. Telefon 0722.227.413. 584049

• **Dau în** chirie apartament 2 camere, central, mobilat, frigider, televizor şi maşină de spălat, termen lung. Telefon 0730.017.800. 600784

• **Ofer spre** închiriere apartament 1 cameră, mobilat, utilat, zona Vlaicu, 120 Euro/ lună, 0745.614.880. 595852

• **Ofer spre** închiriere, apartament 2 camere, mobilat, în Vlaicu (Stupilor). Telefon 0740.073.955. 603270

• **Ofer spre** închiriere apartament 1 cameră zona Alfa. Tel. 0745.532.061. 604676

• **Pensiune 3** ☆☆☆ oferă cazare pt. grupuri de minim 2 persoane, 20 lei/Zi persoana. ☎0751.866.774. 352642

• **Primesc în** gazdă un băiat. Bloc, zona Gării, chiria 1.500.000 lei lunar.Telefon 0257/252880. 603435

SPAŢII COM-ARAD

• **Închiriez cale** ferată industrială, 6 Vânători. Asigurăm descărcarea- depozitarea, 0758.815.636. 607327

• **Închiriez convenabil** birouri, de suprafeţe diferite, Calea 6 Vânători, 0758.815.636. 607267

• **Închiriez hale** industriale de suprafeţe diferite, Calea 6 Vânători, 0758.815.636. 607291

• **Închiriez spaţiu** comercial fostul Bizar. Telefon 0756.152.017. 588052

• **Închiriez spaţiu** comercial, zona Fortuna. Telefon 0754.415.560. 588058

• **Închiriez spaţiu** comercial, 25 mp, zona Intim. Tel. 0722.227.450. 603026

• **Închiriez/vând hală** 500 mp+700 mp de curte, str. Ghiocelor nr. 38. Tel. 0748.514.559. 520505

• **De închiriat** spaţiu în curte, 90 mp, amenajat, Eminescu nr. 3. Telefon ☎0357/422421. 607506

• **Închiriez- vand spaţiu** 6 încăperi, 2 băi, renovat- modern, birouri, Zona- PRIMĂRIE, 0722- 257409. 604721

• **Salon coafură** închiriez scaun coafură, manichiură- pedichiură, zona Intim. Telefon 0724.782.776. 604583

• **Salon strada** Mioriţei închiriază 2 posturi coafură 60 Euro/ lună, 1 post cosmetică 80 Euro/ lună. Telefon 0752.874.423. 585693

TEREN-ARAD

• **Cumpăr teren** agricol, municipiul Arad şi zona Utviniş CET. Telefon 0745.895.483. 545800

TEREN-JUDEŢUL ARAD

• **Cumpăr teren** arabil în zona Zimand Nou, Sântana Romgera, Utviniş, Cicio. Plătesc banii jos peste preţul pieţei în funcţie de suprafaţă şi fertilitate. De preferat suprafeţe compacte. Rog seriozitate. Tel. 0730.222.641. 588126

OFERTE LOCURI DE MUNCĂ

• **Angajăm şofer** categoria C+E, pentru transport internaţional. Telefon 0733.963.113, 0730.018.300.

• **Angajăm şoferi** profesionişti pentru transport în comunitate. Telefon 0730.188.362.

• **Angajăm agenţi** pază cu/fără atestat, foste cadre M.I., sportivi. Oferim cursuri de formare profesională pentru obţinerea atestatului de agent pază. Tel. 0760.256.150.

• **Angajăm agenţi** pază. Telefon 0728.444.455, 0257/287792.

• **Angajăm agent** supraveghetor magazin. Telefon 0257/216730.

• ☆☆ **Angajăm barmană** ☆☆. Informaţii: ☎0740.661.596. 389778

• **Angajăm muncitori** producţie genţi. Experienţa în marochinărie/tapiţerie este folositoare, 0747.383.387.

• **Angajez şofer** cu experienţă autoutilitară 7,5 to. Telefon 0744.621.260.

• **Angajez absolventă** liceu 2011, pentru magazin haine. Telefon 0742.200.544. 607115

• **Angajez cofetar** cu calificare şi experienţă, zona UTA. Tel. 0744.767.777.

• **Angajez tinichigiu** auto, cu experienţă, salar fix+ procent. Tel. 0723.516.186. 607460

• **Angajez urgent** vânzătoare kebab, Boul Roşu, program 12/24. Tel. 0742.823.882. 604723

• **Angajez vânzătoare,** magazin produse alimentare, program 4- 8 ore, 0748.114.710.

• **Magazin mobilă** angajează montatori cu experienţă. Telefon 0757.076.792 orele 10- 20.

CERERI LOCURI DE MUNCĂ

• **Asistentă medicală** generalist caut de lucru în domeniu. Telefon 0723.160.724. 603211

PRESTĂRI SERVICII

• **A A** Acord Garanţie 2 ani reparaţii maşini spălat,0744.241.398, 0357/401569,0257/259146. 600798

• **A.A.A. repar** maşini spălat automate, frigidere, piese originale, domiciliul clientului, garanţie. Telefon 0745.395.282, 0257/274600. 603207

• **Ana- Frig repară** frigidere, congelatoare la domiciliu. Garanţie 1 an. Telefon 0257/210420, 0745.967.198. 595561

• **Executăm: renovări** interioare, zugrăveli, faianţări, parchet, tencuieli, şape etc., 0744.659.971. 603343

• **Reparăm, tapiţăm** canapele, colţare, rolete, domiciliul clientului. Tel. 0257/219514, 0724.208.683. 540757

• **Restaurant din** Vlaicu organizează revelion, nunţi, botezuri... Telefon 0257/289905, 0744.823.046, 0723.662.578. 606808

CONSTRUCŢII

• **ABC aduc** lemne foc esenţă tare, nisip, mraniţă, moloz, 0748.934.419. 595254

• **Acasă aduc** balast, nisip, sort, pământ, orice cantitate, duc molozul, factură, 0745.036.969, 0722.389.480 452779

• **Vând şi** transport: lemne, deşeuri, rumeguş, balastru, nisip. Contact: ☎0757.250.730. 605088

• **Vând lemne** de foc tăiate, preţ negociabil. Informaţii la telefon 0724.652.421. 606835

• **Vând lemne** foc esenţă tare, tăiate, crăpate. Preţ convenabil, 0721.592.572. 600622

• **Vând lemne** foc, esenţă tare, fag- carpen. 120 lei/mc. Transport gratuit, ☎0742.655.913. 566824

• **Vând lemne** foc, esenţă tare. Telefon 0722.643.354, 0752.661.957. 600816

• **Vând lemne** tăiate de fag. Telefon 0744.531.809. 600813

AUTO ROMÂNEŞTI

• **Vând Dacia** 1310 culoare albă, an fabricaţie 1998. Telefon 0740.844.074. 604719

• **Vând Dacia** 1310, stare bună, an 1987, VT-2012, 2.000 Ron, în centru, 0723.856.941, 0357/429331. 581763

ELECTRONIC PLUS

• **Frigider, congelator,** maşină spălat automată, ladă, combină, vitrină frig, 0257/210613. 606837

• **Vând congelator** 6- 7 sertare (350 l), ladă frigorifică 400 l, maşină de spălat 6 kg 1.600 rotaţii/minut, cu 6 luni garanţie, 100 Eur. Tel. 0746.804.061, 0257/274118. 603268

• **Vând maşini** spălat automate, lăzi, congelatoare,combine. Modele Noi, Garanţie, Transport.Informaţii 0745.395.282, 0257/274600. 603223

• **Vând presou** cafea Saeco profesional, cu 6 luni garanţie, 100 Eur. Tel. 0746.804.061, 0257/274118. 603410

• **VINDEM electrocasnice second, frigorifice, maşini spălat haine- vase, uscătoare, aragaze gaz- electrice, televizoare, anvelope, vitrine comerciale. Reducere pentru schimb, rate. Telefon ☎0744.796.542.** 8694

MOBIDOM

• **Vând mobilă** sculptată Gioconda sufragerie, hol şi comodă. Tel. 0357/427149. 0753.759.657. 603232

ÎMBRĂCĂMINTE

• **Vând haine** de blană noi, vulpe roşie, astrahan negru, nurcă. Telefon 0766.627.467. 603171

PIERDERI

• **Pierdut poliţe** asigurare, tip PAD plus ediţie limitată nr. 0093301- 0093330; 0093342- 0093350, 0092567- 0092570; 0092591- 0092600, emise de Astra Asigurări. Le declar nule. 607469

LOCURI DE VECI

• **Vând două** locuri de veci, Cimitirul UTA, central. Telefon 0744.301.214. 600678

• **Vând urgent** monument marmură. Telefon 0753.511.230. 606836

• **Vând 2** locuri de veci în cimitirul Pomenirea. Telefon 0771.309.632. 603111

PLANTE-FLORI

• **Vând lucernă,** baloţi mari, rotunzi. Telefon 0744.190.192. 539138

ANIMALE-PĂSĂRI DOMESTICE

• **De vânzare** porci graşi de carne (şi mangaliţi). Informaţii telefon 0257/218326, 0723.613.714. 604795

• **Vând capre** a doua, a treia fătare, bune de lapte, tinere. Tel.0752.855.503. 607497

• **Vând două** vaci. Tel. 0257/517.560. 604670

• **Vând porc** gras Şofronea. Telefon 0746.099.342. 604724

• **Vând porc** gras, 0741.694.291. 584097

În cursa pentru „Les Miserables”

DISTRIBUȚIE. Musical-ul de amploare al lui Tom Hooper, Les Miserables, este în căutarea actriței care va juca rolul lui Eponine, un personaj-cheie al romanului lui Victor Hugo ce stă la baza adaptării cinematografice. Patru actrițe cunoscute au rămas, în urma casting-ului, pe lista-scurtă de așteptare pentru această partitură. Taylor Swift, Lea Michele, Scarlett Johansson și Evan Rachel Wood sunt cele patru nume preferate de producători, fiecare din ele având ceva deosebit de adus rolului.

Lincoln, readus la viață

FILM. Filmările la „Lincoln”, un film biografic aflat în atenția lui Steven Spielberg de mulți ani, vor debuta la începutul anului viitor, iar atât regizorul, cât și cel numit în rolul principal, Daniel Day Lewis, se pregătesc asiduu pentru finalizarea pre-producției, actorul intrându-și, deja, cât se poate de bine în rol. Se pare că Daniel Day Lewis exersează accentul și tonalitatea înaltă a vocii lui Lincoln încă din luna martie a acestui an și nu a renunțat de atunci nici în particular la această modificare a vocii.

D-ALE ACTORILOR

TÂNĂR ȘI BOGAT

PRIMUL. Daniel Radcliffe s-a menținut pe prima poziție în topul celor mai bogate vedete britanice în vârstă de până la 30 de ani. Daniel Radcliffe, în vârstă de 22 de ani, interpretul unui băiat vrăjitor în ecranizările romanelor din seria „Harry Potter” scrise de J. K. Rowling, a câștigat pe parcursul carierei sale circa 51,8 milioane de lire sterline (80 milioane de dolari).

APARE PE TIMBRE

VEGETARIANĂ. Natalie Portman este una din cele 20 de vedete care au acceptat să apară într-o colecție de timbre dedicată celor mai faimoși vegetarieni din toate timpurile, lansată de organizația PETA. Lisa Lange, vicepreședinta PETA, consideră că această colecție specială de timbre va reflecta mai bine soarta animalelor din abatoare.

A DAT 80.000 DOLARI

RETURNARE. Actorul Tobey Maguire, acuzat de justiție că a participat la partide clandestine de poker, a achitat suma de 80.000 de dolari, reprezentând o parte din câștigurile de 300.000 de dolari considerate ilegale de un tribunal californian. Starul a declarat că nu a avut niciodată intenția de a câștiga sume de bani care proveneau din activități frauduloase.

PETRECERE-SURPRIZĂ

ANIVERSARE. Actrița Meg Ryan a avut parte de o super petrecere-surpriză în ziua în care a împlinit 50 de ani. Iubitul ei, rockerul John Mellencamp, a fost cel care a avut această idee și i-a organizat actriței o petrecere într-un restaurant din Indiana. Au cinat împreună, au mâncat tort de morcovi iar apoi au plecat spre Clowes Memorial Hall pentru a urmări un concert de-al lui.

BOX OFFICE ROMÂNIA

→	1. SAGA AMURG: ZORI DE ZI - PARTEA I (2 SĂPT.)	149.447	2.427.104,56
→	2. NEMURITORII 3D: RĂZBOIUL ZEILOR (3 SĂPT.)	127.648	2.716.224,29
→	3. JURNALUL UNUI IUBITOR DE ROM (1 SĂPT.)	13.624	274.710,81
→	4. MAREA CURSĂ DE CRĂCIUN (1 SĂPT.)	10.696	235.117,00
↓	5. JAF... LA TURNUL MARE (3 SĂPT.)	60.986	1.095.513,39
→	6. METODĂ PERICULOASĂ (1 SĂPT.)	6.892	133.217,00
↓	7. ÎN TIMP (5 SĂPT.)	103.095	1.702.649,00
↓	8. CEI TREI MUSCHETARI (7 SĂPT.)	149.863	3.095.676,14
↓	9. AVENTURILE LUI TINTIN: SECRETUL LICORNULUI (5 SĂPT.)	47.996	975.079,00
↓	10. PANICĂ PE WALL STREET (4 SĂPT.)	18.145	361.427,84

PUSS IN BOOTS

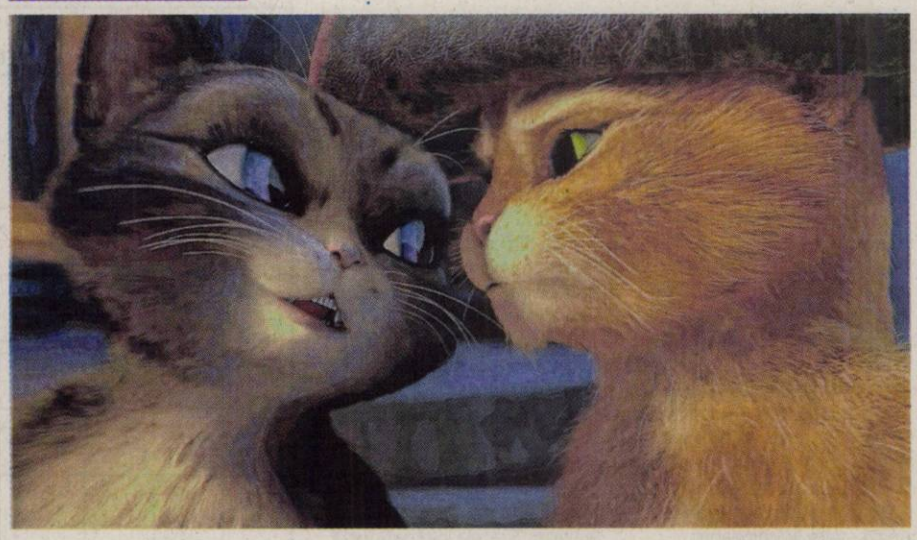

Motanul încălțat, 3D

Un film cu pisici drăguțe și pline de personalitate, într-o aventură pe placul spectatorilor de toate vârstele.

ANIMAȚIE. „Motanul încălțat”, animația celor de la Dreamworks în care personajul principal este celebrul Puss din seria Shrek, se bazează pe trei adevăruri: pisicile sunt amuzante, pisicile vanitoase și încălțate în cizme sunt și mai amuzante, dar un motan cu accent spaniol și voce oferită de Antonio Banderas este hilar. Așa că Motanul încălțat primește, în sfârșit, ceea ce merită: să fie întruchipat într-un film întreg ca un adevarat erou, așa cum era menit de la început să fie. Și ca succesul să fie garantat 100%, „Motanul încălțat” este în format 3D, pentru ca aventura să fie cu adevărat de neuitat.

Povestea

Căutând o pradă, Puss, un motănel simpatic și cu cizme dubios de înalte, intră într-un bar unde află de la chelnerul ultra tatuat că nemernicii Jack și Jill dețin niște boabe fermecate, care îi pot duce către un castel din cer, unde Gâsca de Aur face ouă de aur. Așa că de ce nu să pună chiar Puss mâna pe ele? Dar nu este singurul. Bunul său prieten din copilărie, ciudatul ou Humpty Dumpty visează și el să obțină acele boabe, așa că acesta îl va atrage pe Puss în planul său de a merge împreună spre tărâmul fermecat, de unde vor să fure Gâsca de Aur și să o aducă în satul natal, unde cei doi prieteni au fost crescuți la un orfelinat.Doar că în acest plan intră și Kitty Softpaws (Pisi Lăbuțe Pufoase), o pisicuță șireată și îndrăzneață, fără de care planul lor nu poate reuși, pentru că abilitățile ei de a se furișa sunt unice.

FILM DE ANVERGURĂ

Chris Miller spune că a vrut să regizeze „Motanul încălțat” pentru că a considerat că acest personaj merită propria sa poveste: „Deși mic de statură, e curajos, dramatic, romantic. E perfect pentru un film de anvergură”. Pentru a-i găsi originile, creatorii i-au imaginat propria aventură la care au lucrat nici mai mult, nici mai puțin de 600 de persoane. Cu un buget de 150 de milioane de dolari și scene grafice realizate complex, filmul are mari șanse să devină una dintre cele mai bune animații realizate vreodată.

Regia: Chris Miller, **Cu:** Antonio Banderas, Salma Hayek, Zach Galifianakis, **Gen film:** Animație, Aventuri, Comedie, Fantastic, **Durata:** 90 minute, **Premiera în România:** 02.12.2011

Tango-ul, un duel pasional

DANS. Una din cele mai fierbinți secvențe ale filmului a fost un duel al... dansului. Pentru coregrafia acestui moment s-a apelat la Laura Gorenstein Miller, fondatoare, coregrafă și director artistic al trupei de dans modern Helios Dance Theater. Pentru scena de dans s-au folosit cu umor influențe din flamenco, dans de societate latin și dans contemporan. Doi dansatori au repetat timp de o săptămână, pentru ca apoi animatorii de mișcare să capteze imaginile, pentru a le prelucra pe calculator. Imaginile profită din plin de oportunitățile pe care le oferă tehnologia 3D.

Coregrafa Laura Miller spune despre realizarea duelului dansant: „Cel mai mult mi-a plăcut că a trebuit să imaginez un dans în care unul din parteneri are fața acoperită de o mască; astfel, nimeni nu știa că este o fată, iar eu am fost nevoită să fac mișcările mai masculine, mai agresive decât le-aș fi creat în mod normal pentru o fată.”

Mai mult decât un personaj

ROL. Popularitatea personajului Motanul încălțat a provenit de la vocea lui Antonio Banderas. Vedeta a luat prin surprindere spectatorii din toată lumea, care se așteptau ca o creatură atât de mică să aibă o voce ascuțită, dar s-a prezentat în fața tuturor cu o voce gravă și serioasă. Contrastul dintre tonul vocii și apucăturile tipice de pisic e cel care îl fac atât de fermecător. Banderas spune: „E un personaj nemaipomenit. E un erou romantic, cu o inima mare; are simțul onoarei și al loialității, dar e și un pic poznaș, ceea ce cred că le place mai ales copiilor.

Prinsă într-o relație autentică

EXPERTĂ. Salma Hayek e prezența feminină din marea aventură a Motanului încălțat. „E o actriță frumoasă, puternică și senzuală, dar, cel mai important, e amuzantă. Relația cu personajul lui Banderas e autentică. Cei doi sunt un cuplu perfect, iar vocea Salmei e grozavă”, apreciază regizorul Chris Miller. La rândul ei, actrița spune: „Tot ce se petrece în acest film e comic și incitant. E prima dată când lucrez la o animație și îmi doream de mult timp acest lucru. Sunt cu atât mai bucuroasă, cu cât o să pot să savurez alături de fiica mea, căci, de când s-a născut, am devenit expertă în animație. Sunt convinsă că acesta va fi în topul celor mai bune zece de gen.”. Despre partenerul ei de joc, Hayek spune: „S-a născut ca să fie acest motan. Îl cunosc atât de bine, iar el a intrat atât de mult în pielea personajului, încât atunci când înregistram singură aveam senzația că spiritul lui era acolo și îmi dădea replica. Îl ador în acest rol.”

PREMIERĂ

Antonio Banderas și Salma Hayek au fost asaltați de fani la premiera de la Los Angeles a filmului „Motanul încălțat”. Pe lângă vedetele animației, pe covorul roșu de la Regency Village Theatre au fost prezente și cele doua pisici eroine.

ARĂDENII SE DISTREAZĂ: BALUL BOBOCILOR LA LICEUL DE ARTĂ

aradon.ro

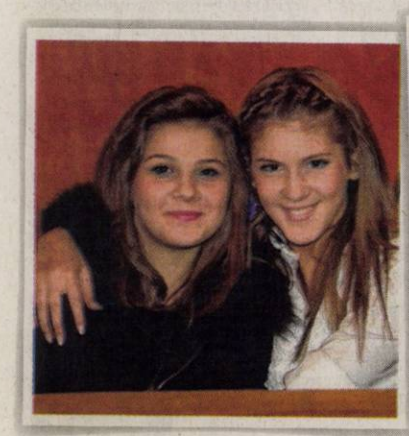

UNDE MERGEM în Arad

CINEMA

- Anonim, ora 21:10
- Cei trei mușchetari 3D, ora 18:50
- În timp, orele 14:10, 16:20, 18:40, 20:50
- Jaf... la turnul mare, orele 14:00, 16:00, 18:00, 20:00, 22:00
- Johnny English... se întoarce, orele 15:10, 19:40, 21:50
- Jurnalul unui iubitor de rom, 14:20, 16:50m, 19:20, 21:50
- Marea cursă de Crăciun 3D, orele 13:00, 15:00, 17:00, 19:10, 21:10
- Motanul încălțat, orele 14:30, 16:30, 18:30
- Motanul încălțat 3D – dublat, orele 13:30, 15:30, 17:30, 19:30, 21:30
- Motanul încălțat 3D – subtitrat, orele 14:50, 16:50, 20:30, 22:30
- Nemuritorii 3D: Războiul Zeilor, orele 13:20, 15:40, 18:00, 20:20, 22:40
- O singură zi, ora 17:20
- Saga Amurg: Zori de Zi - Partea I, orele 15:30, 17:50, 20:10, 22:30

TEATRE

TEATRUL CLASIC „IOAN SLAVICI"

- „Tartuffe", de Moliere. Regia – Dan Vasile; Decorul – Laurian Popa; Costumele – Luminița Penișoară (sâmbătă, 3 decembrie, ora 19, sala mare)
- „Gunoierul", de Mimi Brănescu; Regia – Alex Mărgineanu; Scenografia – Marian Parfeni (duminică, 4 decembrie, ora 19, sala mare)

TEATRUL DE MARIONETE

- „Jocuri magice" (duminică, 4 decembrie, ora 11)

EVENIMENT

- **LECTURĂ PUBLICĂ.** O lectură publică cu scriitori români și sloveni.

Vor citi din creațiile lor: Primož Repar, Stanislava Chorobakova Repar, Aleš Mustar, Lidija Dimkovska, Gheorghe Mocuța, Ioan Matiuț,Vasile Leac, Vasile Dan, Lajos Notaros (vineri, 2 decembrie, ora 18.30, la Sala Studio a Teatrului Clasic „Ioan Slavici"

EXPOZIȚII

- **FOAIERUL TEATRULUI CLASIC „IOAN SLAVICI":** „Bienala internațională de pictură, sculptură, grafică. Meeting Point Arad 2011" - pictură și sculptură (9-17)
- **GALERIA DE ARTĂ „ALFA"** (B-dul Revoluției, nr. 90): „Târg de artă, Arad 2011" (9-17)
- **GALERIILE DE ARTĂ „DELTA":** „Bienala internațională de pictură, sculptură, grafică. Meeting Point Arad 2011" - pictură și sculptură (9-17)
- **SALA CLIO** (str. Horea, nr. 8): „Bienala internațională de pictură, sculptură, grafică. Meeting Point Arad 2011" - grafică și sculptură (9-17)
- **COMPLEXUL MUZEAL ARAD** (Palatul Cultural, Piața G. Enescu 1): Expoziție de reptile vii, deschisă în cadrul Secției Științele Naturii (orele 9-17)
- **MUZEUL DE ARTĂ ARAD** (str. Gh. Popa 2-4, et. II - Sala Ovidiu Maitec): „Bienala internațională de pictură, sculptură, grafică. Meeting Point Arad 2011" - pictură și sculptură (9-17)
- **MUZEUL DE ARTĂ ARAD** (str. Gh. Popa 2-4, et. II): Expoziția de etnografie (9-17)
- **GALERIA TAKACS** (str. Lucian Blaga): „Lumină și culoare" de Flory Takacs (9-17)

„TARTUFFE"

Teatrul Clasic „Ioan Slavici" vă invită la un week-end dedicat comediei! Mâine seară, sâmbătă, 3 decembrie, de la ora 19, în sala mare, puteți vedea „Tartuffe" de Moliere. Un spectacol extraordinar, ce poartă semnătura regizorului Dan Vasile. O comedie longevivă, a cărei premieră a avut loc în urmă cu doi ani, dar care este la fel de proaspătă la fiecare reprezentație, ca la data premierei. FOTO: FAN

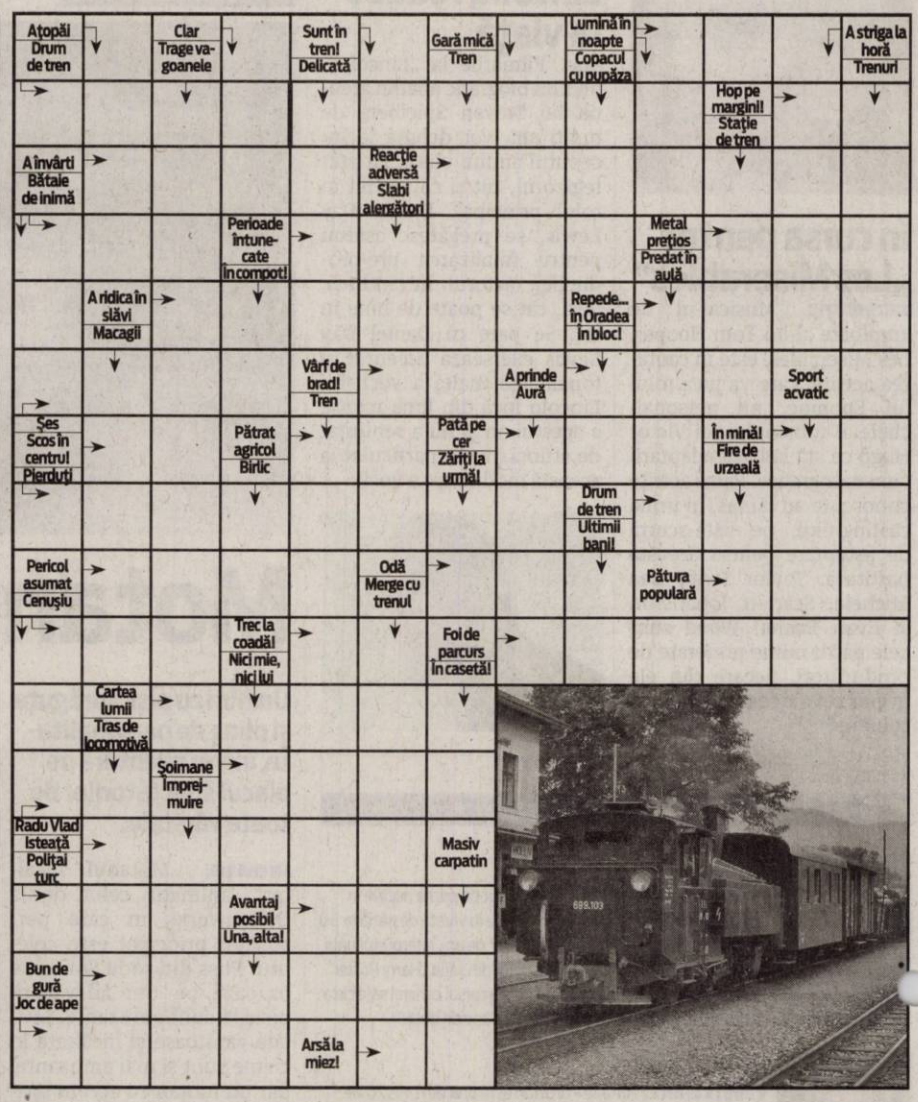

AZI LA CINEMATOGRAFUL
CINEMA CITY

Un film cu Amber Heard, Johnny Depp, Aaron Eckhart FOTO: FAN

„JURNALUL UNUI IUBITOR DE ROM"

La finele anilor '50, un scriitor aflat în declin ajunge să lucreze pentru un ziar de mâna a doua din Puerto Rico, unde cade ispitei alcoolului, se încurcă cu o femeie frumoasă, dar logodită și intră în complicațiile țesute de un afacerist dubios. Este ecranizarea romanului lui Hunter S. Thompson, o poveste plină de exotism, umor, dialoguri inteligente, dansuri voodoo și senzualitate pură.

AZI LA CINEMATOGRAFUL
CINEMA GALLERIA

Filmul a fost regizat de David Cronenberg FOTO: FAN

„METODĂ PERICULOASĂ"

În pragul primului război mondial, Zurich și Viena sunt locațiile unei povești sumbre despre descoperiri sexuale și intelectuale. Inspirat după evenimente reale, „Metodă periculoasă" aruncă o privire asupra relației turbulente dintre psihanalistul fără experiență, Carl Jung, mentorul său, Sigmund Freud și Sabina Spielrein, tulburata, dar frumoasa tânără care a intervenit între cei doi. Printre ei, mai apare Otto Gross, un pacient desfrânat hotărât să forțeze limitele. Pe fondul acestei explorări a senzualității, ambiției și înșelăciunii se pregătește momentul culminant când Jung, Freud și Sabina se găsesc și se despart, schimbând pentru totdeauna chipul gândirii moderne.

VĂ INVITĂM LA...

Muzeul Memorial „V. Goldiș"

Muzeul arădean funcționează în Palatul „Românul", de pe str. Vasile Goldiș, nr. 6.

ARAD. „Se spune că fiecare epocă își are mesagerii săi; Vasile Goldiș a fost unul dintre acele spirite care a ars în focul pasiunii pentru realizarea unui ideal colectiv. Acesta privea un orizont peren de valori sintetizate generic în sintagma NAȚIUNE" , ne spune conf. univ. dr. Marius Grec, directorul muzeului. Dintre obiectele expuse, menționăm numeroase acte de studii: Foaia matricolă din învățământul secundar, Diploma de maturitate, Diploma de profesor, Diploma de absolvire a studiilor superioare; acte personale: pașaport, livretul militar, diverse adeverințe; o bogată corespondență - printre cei care se regăsesc în aceste mesaje sunt nume celebre: I. L. Caragiale, O. Goga, N. Titulescu... Fotografii de epocă originale, deosebit de valoroase, publicații conduse de Goldiș sau la care acesta a colaborat; cărți din biblioteca acestuia, unele purtând semnătura lui ...Spiritul epocii este susținut și prin refacerea unor spații caracteristice acelei perioade (sufragerie, respectiv biroul redacțional) și prin expunerea în vitrine elegante, perfect și individual luminate, a unor imagini și documente de epocă în condiții grafice de excepție. JA-V.F.

Locul în care te poți întâlni cu istoria FOTO: XXX

FILME LA TV

SÂMBĂTĂ

- **Jandarmul și jandarmerițele** (NAȚIONAL, ora 16.30);
- **Ferma veselă** (PRO CINEMA, ora 17.00);
- **Iron Man 2** (HBO COMEDY, ora 17.50);
- **Michael Clayton** (DIGI FILM, ora 20.00);
- **Pământ înfometat** (PRO CINEMA, ora 20.00);
- **Elle: Cenușăreasa modernă** (EUFORIA, ora 20.00);
- **O zi în Paradis** (ROMANTICA, ora 20.00);
- **Piratii din Caraibe: La capătul lumii** (PRO TV., ora 20.30);
- **În timp ce tu dormeai** (PRIMA, ora 20.30);
- **Cu plăcere!** (HBO, ora 21.00);
- **Spioni de elită** (CINEMAX, ora 21.00);
- **Enid** (DIVA UNIVERSAL, ora 21.00);
- **Nelegiuiții Vestului Sălbatic** (MGM, ora 21.00);

DUMINICĂ

- **Principii de viață** (HBO, ora 20.00);
- **Am fost șaisprezece** (PRO CINEMA, ora 20.00);
- **Napoleon și Josephine II** (ROMANTICA, ora 20.00),
- **Masca lui Zorro** (DIGI FILM, ora 20.00);
- **Vulpea neagră** (TVR 2, ora 20.10);
- **Dragoste și teroare** (NAȚIONAL, ora 20.15);
- **Rambo 4** (PRO TV, ora 20.30);
- **Un înger de Crăciun** (DIVA UNIVERSAL, ora 21.00);
- **De Crăciun mă întorc la tine** (MGM, ora 21.00);
- **Sirene** (TV 1000, ora 21.00);
- **Greu de pensionat** (HBO COMEDY, ora 21.00);
- **Nume de cod: Agentu' de serviciu** (TVR 1, ora 21.35);
- **Miracolul de la Sf. Anna** (PRO CINEMA, ora 22.00);

CĂRȚI NOI ÎN LIBRĂRII

„ALEPH" DE PAULO COELHO

În cel mai personal roman al său de până acum, Paulo Coelho ne invită într-o curajoasă și insolită călătorie către descoperirea de sine. La fel ca protagonistul celebrului său roman „Alchimistul", Paulo trece printr-o profundă criză sufletească. Pentru a găsi o cale spre renaștere și îmbogățire spirituală, hotărăște să aleagă un nou început, călătorind, cunoscând oameni și descoperind locuri.

În acest periplu, menit să-i redea energia și pasiunea pierdute, Paulo poposește mai întâi în Africa, apoi în Europa, ajungând în Asia cu Transsiberianul. Întâlnirea cu Hilal este însă cu totul neașteptată. Tânăra violonistă este de fapt femeia pe care, cu cinci veacuri în urmă, a iubit-o, dar a trădat-o, gest care îi întunecă existența prezentă.

„CEA MAI FRUMOASA CARTE DIN LUME" DE ERIC-EMMANUEL SCHMITT

Opt nuvele, opt povești de iubire, opt femei. De la vânzătoarea modestă la miliardara arogantă cu trecut misterios, de la soția dezamăgită la amanta sacrificată pentru binele familiei bărbatului iubit, de la deținuta politic la prințesa nonconformistă, chipurile dragostei se schimbă, deși nevoia de fericire rămâne mereu aceeași.

SOLUȚIA INTEGRAMEI DIN NUMĂRUL PRECEDENT

C – M – C – MOV – A – MACARENA – VALS – BAIADERA – LET – BAL – PASODOBLE – RUS – TA – IR – UP – MESAJ – TP – TEI – TARUS – OCARAT – SERA – APLECA – A – O – IBERICA – TOP – LP – AMBRA – PASI – IMN – AA – PREDA – T – UNELTI – LEU – MA – TEPENI – PETRECE

DECESE

Cu adâncă durere în suflet anunţăm încetarea din viaţă a bunei noastre soţie, mamă, soacră şi bunică

IELA LIDIA,

la vârsta de 61 ani.

Înmormântarea va avea loc astăzi, 2 decembrie 2011, ora 15:00, la cimitirul Eternitatea (UTA).

Soţul Ionică

Cu adâncă durere anunţăm încetarea din viaţă a celui care a fost frate şi unchi

BALAZS IOZSEF,

la vârsta de 56 ani

după o scurtă suferinţă. Dumnezeu să-l ierte şi să-l odihnească în pace! Înmormântarea va avea loc astăzi, 2 decembrie 2011, la cimitirul din Micălaca.

Fratele Balazs Pavel cu familia

Cu adâncă durere în suflete anunţăm decesul celei care a fost mătuşa noastră,

ROŞIAN ANA,

la vârsta de 82 ani.

Înmormântarea va avea loc astăzi, 2 decembrie 2011, ora 11.00, la Cimitirul Eternitatea (UTA). Dumnezeu să o odihnească în pace!

Familiile Costache şi Husa

Cu nemărginită durere anunţ încetarea din viaţă a scumpului meu soţ

MAGER AUREL,

în vârstă de 83 ani.

Înmormântarea a avut loc în 1 decembrie. Dumnezeu să îl odihnească în pace!

Soţia veşnic îndurerată, Cornelia

Cu durere în suflet anunţăm încetarea din viaţă după o lungă şi grea suferinţă a celui care a fost iubit soţ, fiu, frate, unchi

CRIŞAN IOAN.

Înmormântarea va avea loc astăzi, 2 decembrie 2011, ora 13:00, la capela cimitirului din Nădab.

Familia îndoliată

Cu durere în suflet ne despărţim de cel care ne-a fost soţ, tată, socru şi bunic

TRAIAN IORGA.

Înmormântarea va avea loc astăzi, 2 decembrie 2011, ora 12:00, în localitatea Zărand. Fie-i ţărâna uşoară!

CONDOLEANŢE

Sincere condoleanţe familiei Dascăl pentru pierderea suferită.

Fam. Crişan Liviu, Elena şi Cătălin

Sincere condoleanţe familiei Dascăl pentru pierderea suferită.

Colegii de la S.C. PROMUN

Un ultim omagiu din partea fiicei Alina pentru cea care a fost iubita mamă

IELA LIDIA.

Îmi voi aminti cu drag de tine şi vei rămâne veşnic în inima mea.

Fiica Alina

Cu nespusă durere în suflet ne luăm rămas-bun de la o mamă, soacră şi bunică minunată

„DIDI",

care a plecat fulgerător dintre noi. Te vom plânge mereu şi vei rămâne veşnic în inimile noastre.

Fam. Cojocariu-Iela, fiica Nela, ginerele Ionel şi nepoţii David şi Filip

---

Regretăm profund dispariţia iubitei noastre soră şi cumnată

IELA LIDIA

care mult prea devreme s-a ridicat la cer. Nu te vom uita niciodată!

Fam. Moţ Ani şi Doru

Împărtăşim marea durere a colegilor noştri Moţ Teodor şi Cojocariu Ionela în aceste clipe grele pricinuite de trecerea în nefiinţă a celei care a fost soră şi mamă.

Sincere condoleanţe din partea Patronatului S.C. Astra Vagoane Călători S.A.

Un gând de mângâiere, compasiune şi sincere condoleanţe colegilor noştri Cojocariu Ionela şi Moţ Teodor în marea durere pricinuită de pierderea celei care a fost mamă şi soră dragă.

Colectivul S.C. Astra Vagoane Călători S.A.

Sincere condoleanţe d-nei Cornelia Mager, în grelele momente pricinuite de decesul soţului

MAGER AUREL,

care va rămâne veşnic în amintirea noastră.

Fam. Vlai Adrian

Anunţurile de deces se publică GRATUIT!

SERVICII FUNERARE

IN MEMORIAM
NON STOP!
KUKI - servicii funerare complete
Oferă toată gama de sicrie, accesorii şi servicii funerare la preţuri avantajoase. **Medic constatator al decesului.**
● cameră toaletat ● cameră frigorifică ● capac frigorific
Ofertă sicriu brad complet echipat, cruce, transport capelă 550 lei
Transport Intern şi Internaţional
Contact: Arad, str. Mihai Eminescu, nr. 4 (în curte) vis-a-vis de Cerbul Albastru
Tel: 0257/211.929, mob: 0723343964
www.inmemoriamkuki.com
(H-698814)

SERVICII FUNERARE
Obelisc
Ofera gama completa de sicrie, capace frigorifice si accesorii.
ARAD, STR. ST CICIO POP (colt cu M. Eminescu)
TEL: 0744.566.276

Suntem alături de colegul nostru Popon Bogdan în aceste clipe grele de durere pricinuite de decesul bunicului său.

Colectivul anului I C.I.G. Aurel Vlaicu

Sincere mulţumiri şi întreaga noastră recunoştinţă tuturor celor care au fost şi sunt aproape de noi în greaua încercare cu care ne confruntăm, prin plecarea mult prea devreme a dragului nostru fiu, soţ şi tată

ing. ABRUDAN RADU IOAN.

Dumnezeu să-l ierte şi să-l odihnească în pace!

Mama Aurelia, soţia Teodora şi fiul Silviu

Mulţumesc colectivului SC Volanul SA Arad şi celor care prin prezenţă au fost alături de mine la despărţirea de cel care a fost tatăl meu.

Fiul Adalbert Barabas

COMEMORĂRI

Dragă

NELA,

a trecut un an de când ne-ai părăsit, lăsându-ne în suflete un gol imens care niciodată nu se va umple. Fără tine lumea aceasta este fadă şi nimic nu mai este la fel fără tine. Ne lipseşti enorm şi nu te vom uita niciodată. Dumnezeu să te odihnească în pace. Slujba de pomenire va avea loc în 3 decembrie 2011, ora 12,30 la Biserica Ortodoxă Micălaca Nouă (în fostul Parc 23 August).

Veşnic nemângâiaţi fiul Răzvan şi soţul Ioan Pârvu

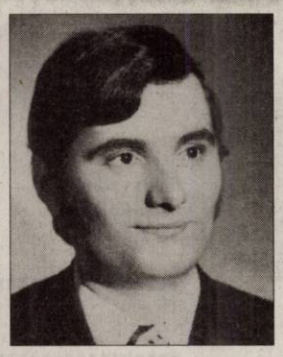

În urmă cu 1 an o iarnă friguroasă şi-a aşternut fulgi de zăpadă peste mormântul celui mai bun tată

BLAJ

RADU GAVRIL.

Imaginea chipului său blând şi luminos ne însoţeşte pretutindeni, iar caracterul său drept rămâne mereu o pildă ce ne călăuzeşte în viaţă.

Fiul Ovidiu cu soţia Anca

La împlinirea unui an de la decesul colegei noastre

BĂDĂU GEORGETA,

profesorii Grupului Şcolar Iuliu Maniu Arad îi păstrează o pioasă amintire şi sunt alături de familia îndoliată

Nesfârşite lacrimi de durere, la un an de la decesul iubitului fiu

av. DRĂUCIAN COSMIN.

Parastasul şi sfinţirea crucii vor avea loc la Cimitirul din Grădişte, sâmbătă, 3 decembrie 2011, la ora 11,00. Bunul Dumnezeu să-l odihnească în linişte şi pace! Te plângem mereu.

Mama Lenuţa şi tata Neţa

Cu mare durere în suflet amintim celor apropiaţi şi celor care l-au cunoscut pe

DRAGOŞ GHEORGHE,

din Cicir

că se împlinesc şase săptămâni de când ne-a părăsit. Dumnezeu să-l odihnească în pace!

Familia

VERBITA
Tu ce anvelope porți iama asta ?

DEMONTARE/MONTARE ÎNCĂRCARE CU AZOT **GRATUITĂ**

Pentru alte dimensiuni vizitați www.verbita.ro

BARUM 82T	155/65/R13	267 LEI
DEXTERO M+S	155/70/R13	185 LEI
WESTLAKE	165/70/R13	235 LEI
FULDA	165/65/R13	246 LEI
FIRESTONE	165/70/R13	239 LEI
MOTRIO 92T TL	185/65.R15	245 LEI
ZEETEX	185/65 R15	245 LEI
FIRESTONE	185/65/R15	290 LEI
JANTĂ TABLĂ	185/65/R15	165 LEI

Ofertă valabilă în limita stocului disponibil. *TVA inclus*

PROBLEME DE SPAȚIU ?

Depozitează-ți anvelopele de vară în hotelul de anvelope. Detalii pe www.verbita.ro

(H-877304)

Centrul Medical „Rubio"
Arad, Calea Victoriei nr. 60-62
Tel: 0257-270 800
CENTRUL MEDICAL RUBIO

- Medicină familie
- Medic internist
- Medic reumatolog
- Pediatrie
- Servicii ekg
- Stomatologie
- Oftalmologie
- Medicina muncii
- Radiologie
- Echografie
- Mamografie
- Fizioterapie
- Kineoterapie
- Laborator analize medicale

Cardiologie, la Spitalul Judetean. Consultatiile miercuri orele 14.30-17, consultatia 50 ron, echocardiografie 60 ron, EKG 20 ron, daca se face echo, EKG si consultatie 120 ron. Medic psiholog cu consiliere psihologica, psihoterapie, atat pentru copii cat si pentru adulti (443851)

www.centrulmedicalrubio.ro

Milenium D & D
RESTAURANT - CATERING
SALON EVENIMENTE

CÂȘTIGĂ O NUNTĂ GRATIS!!

Info:0720052287
www.nunti-arad.ro
(596527)

- **Vând porc** mare pentru sacrificat, sub prețul pieței, 0721.815.495, 0257/381546. 606853
- **Vând porci** de carne eco, preț negociabil. Telefon 0751.310.425. 588122
- **Vând porci** grași de la 90- 150 kg, Sânpaul nr. 68. Telefon 0742.143.379. 607137
- **Vând porci** grași la 80- 160 kg/bucată, rasă de carne, 0744.855.910. 603354
- **Vând porci** grași. Tel. 0723.874.343. 604671
- **Vând porci** între 80- 110 kg bucata. Preț avantajos. Telefon 0744.249.088. 612137
- **Vând pui** pentru sacrificat. Telefon 0748.322.489. 565430
- **Vând purcei** rasă carne, castrați, vaccinați, 30 kg, 0721.815.495, 0257/381546. 581734
- **Vând purcei.** Telefon 0753.492.142. 603080
- **Vând 2** porci de 110- 120 kg, îngrășați natural. Informații la tel. 0757.111.097. 607520
- **Vând 2** porci de 125 și unul de aproximativ 200, 0723.419.271. 603103

MASINI,UTILAJE,INSTALATII

- **Vând tractor** Freguson în stare de funcționare cu plug și cupă 55 CP, 3.000 Eur/ negociabil. Tel. 0786.682.301. 614754

AFACERI

- **Cedez spațiu** vânzare în Galeria Mall cu mobilier pe culoar. Telefon 0747.330.043. 604580

- **Vând afacere** la cheie (restaurant). Telefon 0745.509.405.

CITAȚII

- **Se citează** pârâtul Covaci Emil Ilie, domiciliat în Felnac, 642, la Tibunalul Arad, sala 204, în data de 13.12.2011, ora 9,00, în litigiul cu Compania de Apă Arad, în dosar nr. 3814/108/2010. 606903
- **Se citează** pârâtul Fulge Pavel Marius Beniamin, domiciliat în Arad, Aleea Ulise, nr. 4, Bl. Y10, et. 1, ap. 6, la Judecătoria Arad, sala 144, în data de 17.01.2012, ora 8,30, în litigiul cu Compania de Apă Arad, în dosar nr. 16887/55/2011. 606908
- **Se citează** pârâtul Frigli Costel pentru data de 8 decembrie 2011 la Judecătoria Arad, sala 215, ora 8,30 în proces cu Frigli Luminița pentru divorț, în dosar nr. 6370/ 55/2011. 607142

DIVERSE

- **Cumpăr fier** vechi, calorifere, cupru, alamă, aluminiu, baterii, pene vechi și noi, caroserii schimb la lemne, 0746.414.369. 603374
- **Cumpăr mobilă** din lemn, candelabre, tablouri, ceasuri, argint, sub orice formă și alte lucruri vechi, 0744.203.945. 606886
- **Cumpăr pene** vechi, noi, fier vechi, caroserii, preț convenabil. Telefon ☎0745.983.893. 600790
- **Vând aragaz** cu 3 ochiuri, stare bună, preț negociabil și 2 butoaie de 100 și 60 l. Telefon 0357/417433. 606817
- **Vând căldare** topit cu cazan, cărucior gospodărie. Telefon 0752.855.503. 607512
- **Vând echipament** restaurant, complect pentru 50 persoane.Informații telefon 0756.152.017. 588048
- **Vând genți** aluminiu și tablă Opel, Volkswagen și coarbe solar. Telefon 0745.532.061. 604677
- **Vând sistem** de încălzire: șpor modificat, motor+ turbosuflantă, tuburi. Funcționează pe lemne. Util pentru ateliere, hale, etc. preț 1.500 Ron, negociabil, ☎0724.072.507. 604586
- **Vând sticlă** pentru seră, buc 50. Telefon 0753.492.142. 603079
- **Vând sufragerie** Lengyel, mașină cusut Singer, goblenuri neînrămate și monument 3 locuri la Pomenirea. Telefon ☎0257/ 256854. 585710
- **Vând vin** de casă Fetească, din Podgoria Șiria. Tel. 0722.159.821. 570380
- **Vand porci** grasi pentru taiere crescuti la casa,80- 200kg,pret 6,5- 7lei/kg, tel:0744380106,074790783l. 603089
- **vin alb** rosu nobil 5lei/lt 0720903108 603061

APELURI

- **Mulțumesc d- lui** terapeut P. Codrin, 0722.847.215, 0357/310999 care mi- a tratat insomniile, durerile de spate și lombosciatica, zadarnic tratate medical. I. Panda, 43 ani, telefon 0745.604.196. 606838

aradjob.ro

INFORM MEDIA

INFORM MEDIA, editorul cotidianelor Jurnal Arădean și Arad Expres, parte a grupului multinațional Inform Media, care își desfășoară activitatea în domeniul presei locale tipărite

CAUTĂ
Distribuitori de presă (în cutii poștale) pentru cartierele Micalaca și Aradul Nou.

Cerințe:
- Seriozitate
- Dinamism
- Conștiinciozitate

Se oferă:
- Salar atractiv
- Timp de lucru 2 ore

Informații suplimentare la telefon: 0257/228.586 sau 0728.284.737, de luni până vineri între orele 09 si 17.

Uneori cele mai frumoase flori dispar cel mai devreme așa cum astăzi se împlinesc 40 de zile de când floarea mea,

URSUȚ BIANCA - NICOLETA

mi-a lăsat un gol imens în suflet. Dumnezeu să te odihnească în pace! Parastasul va avea loc duminică, 4 decembrie 2011, ora 12:00, la Biserica din Șimand.

Mama Nuță

Când se stinge o lumânare o aprinzi din nou, dar când se stinge o viață o plângi mereu. Ai fost parcă ieri printre noi dar au trecut 40 de zile de când ai plecat

URSUȚ BIANCA - NICOLETA.

Ce n-am da să vii acasă/Doar o clipă să-ți vorbim/Să ne spui că-ți este bine/Să ne liniștim puțin/Lipsa ta mereu se simte/Întristarea n-a încetat/Dar în inimile noastre/ Vei trăi neîncetat.

Mama Neli, Dady și Carla

40 de zile de lacrimi și durere n-au trecut întâmplător/ 40 de zile în care n-am crezut că eu pe tine te-am pierdut,

URSUȚ BIANCA - NICOLETA.

Te-am așteptat să vii mereu/ Dar ai plecat la Dumnezeu/ Lacrimi dor și suferință ai lăsat în urma ta/ Un suflet rănit, care nu te va uita.

Pop Bogdan

Au trecut 6 săptămâni obișnuite pentru unii, dar pline de durere și suferință pentru noi. S-au scurs fără tine zilele în care privim chipul tău, ni se pare că-ți auzim glasul, pașii, așteptând venirea ta. Tot ce ne înconjoară ne amintește de tine dragul nostru soț, tată, fiu și bunic

PETRUȚ VIOREL.

Parastasul de pomenire va avea loc duminică, 4 decembrie 2011, ora 12:00, la biserricuța de pe strada Eminescu.

Familia îndoliată

Te caut de 40 de zile și nu te găsesc decât în gândurile mele. Mi-e atât de dor de tine iubitul meu drag,

VIOREL PETRUȚ.

De-ai ști cât de mult îmi lipsești.

Soția ta, Vali

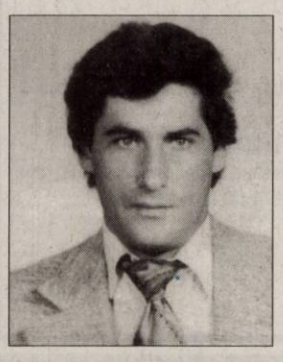

Au trecut trei ani de la moartea celui care a fost

BINCHICI HORIA NICOLAE

- expert contabil -

Dumnezeu să-l odihnească în pace!

Familia

EVIDENȚIAZĂ-TE!

Talon valabil până în 31 decembrie 2011

Text: **DATA apariției:**.....

.....

.....

.....

.....

.....

.....

.....

Date personale:

Nume și Prenume:

Telefon:

Buletin de identitate:

TALON + PREȚUL CATEGORIEI AFERENTE

Anunțurile se preiau zilnic, la ghișeu, până în ora 16^{00}, după această oră, se pot prelua doar prin intermediul sistemului online de preluare al anunțurilor disponibil pe www.jurnalaradean.ro . Anunțurile de mică publicitate din Jurnal Arădean se publică pe baza talonului din ziar
Redacția nu își asumă responsabilitatea pentru conținutul anunțurilor de mică publicitate!

JURNAL ARĂDEAN

Publicitate:
0257/210.775; 0257/280.904

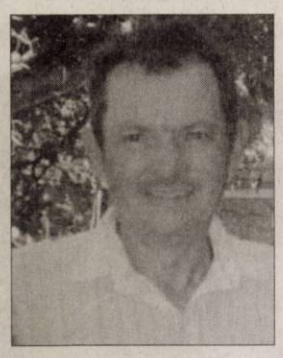

Parcă ieri a fost printre noi, iar duminică, 4 decembrie, numărăm, cu tristeţe, 40 de zile de când s-a stins ca o lumânare, un suflet cald şi generos, cel care ne-a fost iubit şi nepreţuit soţ şi tată,

GHEORGHE PANIN.

Te purtăm în inimi, te regăsim în amintiri, te îmbrăţişăm în suflete, prezenţa ta printre noi fiind neştearsă. Dumnezeu să te odihnească în pace! Parastasul va avea loc duminică, 4 decembrie 2011, ora 12, la Biserica Ortodoxă din Bujac.

Nemângâiate, soţia Maria şi fiicele Mariana şi Simona

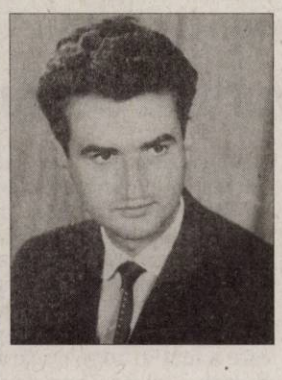

Cu durere nemărginită, dor infinit şi suferinţă cumplită anunţ că s-au scurs 40 de zile de când sufletul iubitului şi nepreţuitului meu soţ,

ing.

CIPU SIMEON,

a trecut spre eternitate, străbătând vămile văzduhului. Rog pe bunul Dumnezeu să îl aşeze la locul hărăzit, în ceata celor drepţi şi bine plăcuţi Lui. Slujba de pomenire va avea loc sâmbătă, 3 decembrie 2011, orele 15, la Biserica Ortodoxă din oraşul Ineu. Dumnezeu să-l ierte şi să-l odihnească în pace şi linişte! Somnul să-ţi fie lin, ţărâna uşoară şi memoria binecuvântată dragul şi iubitul meu soţ!

Cipu Zoe Elena

Timpul trece fulgerător şi deja s-au împlinit 6 luni de când îl plângem pe cel care a fost iubitul nostru soţ, tată, bunic, frate, cumnat, unchi şi prieten

MERCEA SEVER.

Dumnezeu să-l ierte şi să-l odihnească în pace! Nu te vom uita niciodată!

Familia îndurerată

O rugăciune şi o lumânare aprinsă pentru odihna sufletului tău la împlinirea unui an de la plecarea ta dintre noi

BALTĂ ADRIAN.

ADI,

de un an te strig şi nu răspunzi, te aştept şi nu vii, te caut şi nu te găsesc. Parastasul de un an va avea loc duminică, 4 decembrie 2011, ora 12:00, la Biserica Ortodoxă din Grădişte.

Mama, sora, cumnatul şi nepoţii

Cu mare tristeţe şi durere în suflet amintesc că în 4 decembrie 2009 s-a stins ca o lumânare şi s-a înălţat la ceruri. Au trecut 2 ani şi vor mai trece,

MIRELA.

A trăit doar 44 ani.

Să nu o dăm uitării nicicând. Dumnezeu s-o odihnească în pace!

Unchiul Cornel

Ne amintim cu durere în suflet, că la data de 2 decembrie se împlineşte 1 an de când ne-a părăsit fratele nostru drag

Conf. univ. dr.

CONSTANTIN TRAIAN CHEVEREŞAN,

fost şef al Catedrei de Limbi Moderne şi Informatică Socială din cadrul Facultăţii de Sociologie şi Psihologie a Universităţii de Vest Timişoara (n. Pecica).

Dumnezeu să-l odihnească în pace!

Mircea cu familia

Cu multă durere anunţăm că au trecut 40 de zile de la decesul iubitei noastre mătuşi

TIPEI TATIANA.

Dumnezeu să o odihnească în pace! Parastasul va avea loc sâmbătă, 3 decembrie 2011, ora 11:00, la Catedrala Ortodoxă Veche.

Familia

Un an de lacrimi şi de dor/ N-a trecut întâmplător/ Un an în care n-am crezut/Că noi pe tine te-am pierdut/ Te-am aşteptat să vii mereu/ Dar ai plecat la Dumnezeu dragul nostru soţ şi tată

FATOL VASILE.

Nu te vom uita niciodată!

Soţia şi fiul

Slujba de pomenire la un an de la pierderea dragei noastre mamă şi bunică

RIEDER ANA

născută TURZA

va avea loc în 2 decembrie vineri după masa la ora 5 la Biserica Romano Catolică Centru.

Fiica şi nepotul îndoliat, Mária şi Gábor László

S-au dus zile, s-au dus nopţi/ Tu ne-ai părăsit pe toţi/ Plângem la al tău mormânt/ Şi nu ne zici un cuvânt. A trecut un an de lacrimi şi de dor de când ai plecat de la noi la cele veşnice,

la numai 60 de ani, scumpul nostru soţ, tată şi socru

ACHIM VASILE.

Dumnezeu să te aşeze în dreapta lui şi să te odihnească în pace! Parastasul va avea loc la Cimitirul din Aradul-Nou şi Sfinţirea Monumentului sâmbătă, 3 decembrie, ora 13,00.

Soţia Florica, copiii Adrian, Cipi, nurorile Dana, Oli, fiica Florentina şi ginerele Ghertinos

S-au scurs 6 luni de dor, lacrimi şi durere de când inimă bună şi un suflet curat s-a înălţat la ceruri, scumpul nostru soţ, tată şi bunic

FARCAŞ CRĂCIUN.

Fie ca nădejdea revederii să ne mângâie inimile şi sufletele.

Familia îndoliată

Păstrăm în suflet aceeaşi durere şi tristeţe la împlinirea a 3 ani de când a plecat de lângă noi cel care a fost un bun soţ, frate şi prieten

POPA IOSIF.

Rugăm pe bunul Dumnezeu să-i dea odihna veşnică!

Soţia Lina şi fraţii Teodor şi Ion

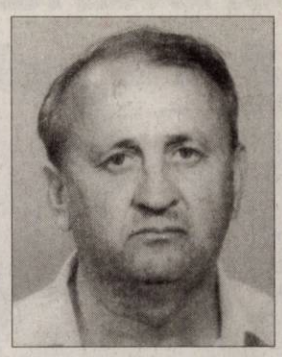

2 decembrie. Un omagiu, o lacrimă, o candelă şi o floare pentru fiinţa dragă care a fost

GENU DRACHE.

Dormi în pace!

Familia

Sâmbătă, 3 decembrie 2011, orele 11,00 va avea loc comemorarea de 1 an a dragului nostru soţ şi tată

CONSTANTIN SCHELL.

Vă aşteptăm la Biserica Şega II (UTA) pe toţi cei care-i păstraţi vie amintirea.

Familia

În 4 decembrie 2011 se împlineşte un an de când a plecat dintre noi scumpa mea soţie, mamă, bunică şi străbunică

BOTAŞ MARIA ANA.

Nu te voi uita niciodată draga mea soţie şi mamă bună. Fie-ţi ţărâna uşoară şi odihneşte-te în pace mamă bună şi dragă.

Te plâng mereu: soţul Ştefan, fiii Francisc cu familia, Daniel cu familia şi Mircea

Purtăm acelaşi dor şi durere în sufletele noastre la împlinirea a doi ani de când a plecat în veşnicie scumpul nostru soţ, tată şi bunic

ONAGA TRAIAN,

din Sebiş.

Aşteptăm ziua revederii.

Familia

Pios omagiu celor ce au fost dragi părinţi şi bunici

IVANE OLARIU,

din Secusigiu,

MIRCEA

şi

MARIA SELEGEAN,

din Felnac.

Dumnezeu să-i odihnească!

Fam. Selegean şi Cîmpan

În ziua de 2 decembrie 2007 ne-am despărţit pentru totdeauna de dragul nostru soţ, tată, socru şi bunic

Prof. MURĂŞAN DUMITRU.

Ne-au rămas amintirile, regretele şi pomenirea lui veşnică. Dumnezeu să-l ierte şi să-i dea odihna binemeritată!

Soţia Livia, fiicele, ginerii şi nepoatele

Se împlinesc 12 ani de la plecarea dintre noi a celui ce a fost soţ şi tată minunat

ing.

CUZMAN DIMITRIE.

Dumnezeu să-l ierte!

Soţia şi fiul cu familia

DRAGOSTE
Un pui de maimuță macac, de numai cinci săptămâni, stă lipit de mama lui în grădina zoologică din Berlin, Germania. FOTO: EPA

Brad Pitt, favorit la Oscar

LOS ANGELES. Brad Pitt se prefigurează deja drept unul dintre principalii pretendenți la Oscar.

Recent starul a primit premiul pentru „Cel mai bun actor" din partea New York Film Critics Circle, conform starpulse.com.

În 2011 actorul a apărut în două drame de succes „Moneyball" și „The Tree of Life", primind foarte multe laude din partea criticilor. Sezonul premiilor este în plină acțiune, iar Brad Pitt ar putea să aibă o concurență serioasă pentru Oscar din partea lui George Clooney și a actorul francez Jean Dujardin, dar spre deosebire de Clooney, care a luat în 2006 Oscarul pentru „Cel mai bun actor în rol secundar" cu filmul „Syriana", Pitt a mai fost nominalizat și nu a câștigat.

SURSA: AGERPRES

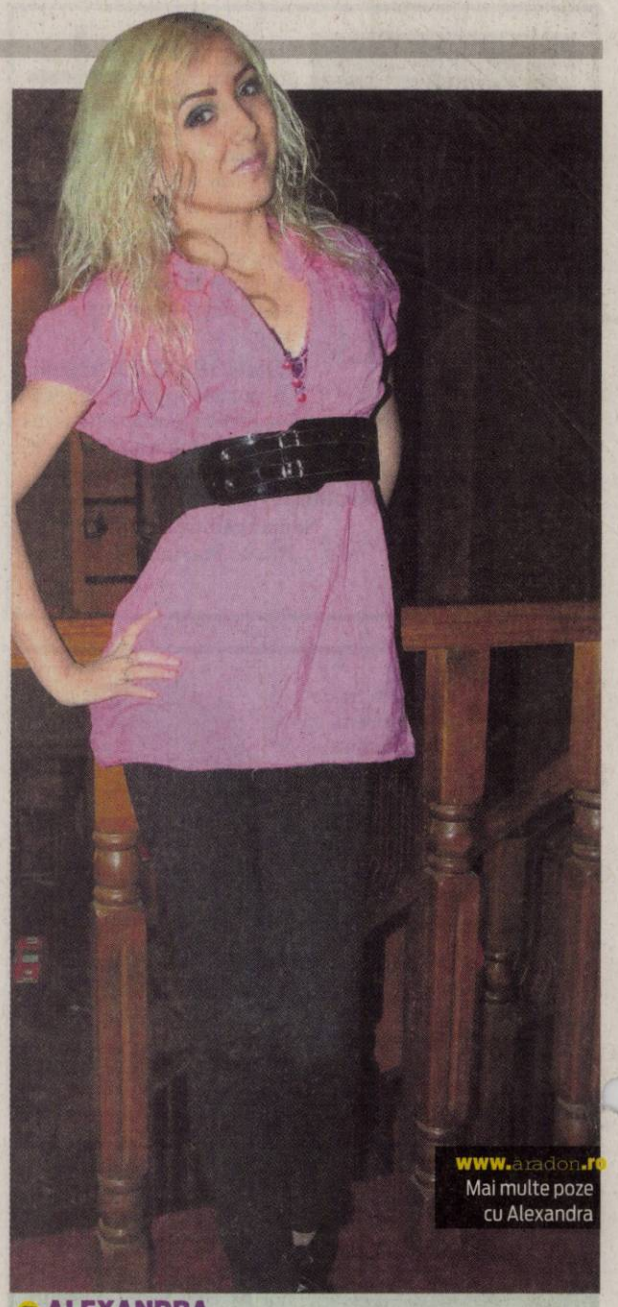

ALEXANDRA
Născută în zodia Gemeni, este pasionată de dans.

www.aradon.ro
Mai multe poze cu Alexandra

Nominalizări la Premiile Grammy

LOS ANGELES. Adele a reușit să obțină șase nominalizări la Premiile Grammy printre care piesa anului, albumul anului, înregistrarea anului și cel mai bun album vocal pop.

Dar cele mai multe nominalizări i-au revenit lui Kanye West, conform Associated Press. Kanye West conduce lista artiștilor înscriși în cursa pentru Premiile Grammy, artistul reușind să fie nominalizat la șapte categorii, inclusiv cel mai bun cântec al anului și cea mai bună colaborare rap cu Rihanna, Kid Cudi and Fergie.

Kanye urmează trendul stabilit anul trecut de Eminem, care a fost nominalizat de nu mai puțin de 10 ori. Bruno Mars și Foo Fighters au fost la egalitate cu Adele, obținând tot șase nominalizări. Skrillex a fost surpriza serii obținând cinci nominalizări. Ediția cu numarul 54 a Premiilor Grammy va avea loc pe 12 februarie 2012. la Los Angeles. Ceremonia de anul viitor va fi prima după ce academia a scăzut numărul categoriilor de la 109 la 78. Categoriile de nișă, cum ar fi Cel mai bun album de muzică Zydeco sau Cajun au fost eliminate.

Kanye conduce lista nominalizărilor FOTO: EPA

Vândută cu 50.000 de euro

LONDRA. Marți, 29 noiembrie, rochia cu care a fost îmbrăcată Amy Winehouse pe coperta albumului său „Back to Black" a fost vândută la licitație de către stilista care a creat-o.

Prețul obținut a fost 50.500 de euro, suma fiind destinată fundației create de părinții cântăreței după moartea ei, în luna iulie, relatează news-de-stars.com. Asociația își propune să ajute tineri în dificultate.

Rochia albă cu picățele roșii, creată de tânăra stilistă Disaya și purtată în 2006 de Amy Winehouse, s-a vândut cu un preț aproape dublu față de cel estimat.

Rochia pe care Winehouse a avut-o sub formă de împrumut pentru o ședință foto a fost păstrată cu multă grijă de creatoarea ei.

Identitatea celui sau celei care a cumpărat rochia este deocamdată necunoscută.

SURSA: AGERPRES

George Michael FOTO: EPA

Se recuperează la Viena

VIENA. Medicii care îl tratează pe George Michael au anunțat că vedeta pop este în faza de recuperare după ce a fost internat în urmă cu o săptămână cu diagnosticul pneumonie, transmite Associated Press.

Medicii Gottfried Locker și Christoph Zielinski au precizat că starul în vârstă de 48 de ani va rămâne însă încă o perioadă sub atenția medicilor. Ei au declarat că George Michael a avut nevoie de terapie intensivă având în vedere gravitatea bolii și nivelul de răspândire al infecției.

Conform comunicatului medicilor, în pofida progreselor făcute de cântăreț, este nevoie în continuare de „repaos absolut și de supraveghere medicală".

George Michael, aflat în capitala Austriei pentru a susține un concert, a fost internat în urmă cu o săptămână la spitalul AKH. El și-a anulat concertul pe care urma să-l susțină cu doar 2 ore înainte de a începe. **SURSA: AGERPRES**

Pedeapsă blândă pentru Murray

Avocații lui Murray au la dispoziție șase săptămâni să facă apel.

LOS ANGELES. Doctorul Conrad Murray a fost condamnat marți la patru ani de închisoare pentru ucidere din culpă. La anunțarea sentinței, familia s-a liniștit, dar nu este pe deplin mulțumită, scrie Voici.

Doctorul a fost singurul acuzat în cazul morții lui Michael Jackson, pe 25 iunie 2009, la locuința sa din Los Angeles. După șase săptămâni de audieri, cei 12 jurați l-au declarat în unanimitate vinovat de ucidere din culpă, pe 7 noiembrie. Marți, judecătorul Michael Pastor a dat sentința. Răspunzând cererii procurorilor, magistratul l-a condamnat pe medic la pedeapsa maximă de patru ani de închisoare.

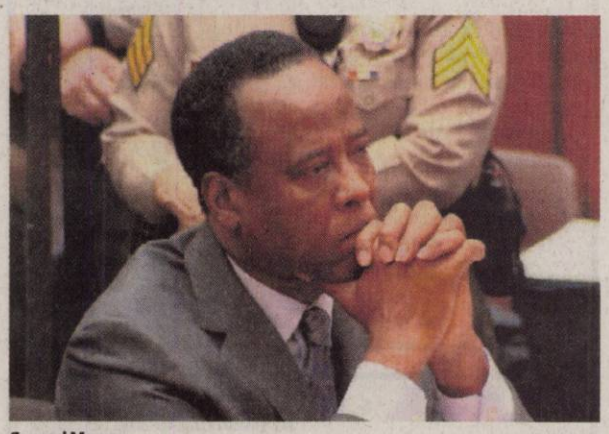

Conrad Murray FOTO:EPA

Mama starului pop, Katherine Jackson, a fost prezentă în sală la anunțarea sentinței, cum a fost de altfel pe tot parcursul procesului.

„Patru ani nu sunt destui pentru cineva care a luat viața unui om...

Cel puțin a primit pedeapsa maximă. Cred că judecătorul a fost foarte corect și-i mulțumesc. Acești patru ani nu-mi vor aduce înapoi băiatul, dar asta e legea".

Fratele lui Michael Jackson, Jermaine, prezent și el în sala de judecată, a adăugat că „nici o sută de ani n-ar fi de ajuns" pentru dr Murray.

Sora lui Michael, LaToya a fost de părere că „s-a făcut dreptate". **SURSA: AGERPRES**

Vedete într-o colecție de timbre

LOS ANGELES. Paul McCartney, Natalie Portman și Morrissey sunt printre vedetele care au acceptat să apară într-o colecție de timbre dedicată celor mai cunoscuți vegetarieni din lume, conform starpulse.com. Organizația People for the Ethical Treatment of Animals (PETA) a ales 20 dintre cei mai faimoși vegetarieni să apară pe noua serie de timbre care va fi lansată săptămâna aceasta în Statele Unite. Printre cei care au acceptat să figureze în această colecție se numără Chrissie Hynde, Joan Jett, Pamela Anderson, Bryan Adams, Woody Harrelson, Russell Simmons și Leona Lewis. Ei vor apărea alături de figuri istorice ca Leonardo da Vinci, Lev Tolstoi și Gandhi.

A murit Andrei Blaier

BUCUREȘTI. Regizorul și scenaristul român Andrei Blaier a încetat din viață joi, la vârsta de 78 de ani.

Născut pe 15 mai 1933, în București, Andrei Blaier a absolvit cursurile Institutului Național de Artă Teatrală și Cinematografică în 1956. În paralel cu filmele de ficțiune, el a realizat multe producții documentare și utilitare în cadrul Studioului cinematografic București.

Andrei Blaier a regizat numeroase filme, dar și seriale de televiziune, precum „Diminețile unui băiat cuminte" (1967), „Cireșarii" (serial TV, 1972), „Ilustrate cu flori de câmp" (1975), „Prin cenușa imperiului" (1976), „Lumini și umbre" (film TV, 1979 - 1982), „Fapt divers" (1984), „Vacanța cea mare" (1988), „Divorț din dragoste" (1991), „Crucea de piatră" (1993), „Terente - regele bălților" (1995), „Dulcea saună a morții" (2003).

Andrei Blaier FOTO: FAN

SURSA: MEDIAFAX

Scarlett Johansson în duet virtual cu Dean Martin

NEW YORK. Actrița Scarlett Johansson s-a hotărât să facă o surpriză admiratorilor săi de sărbători: ea interpretează un duet plin de farmec cu Dean Martin, informează news-de-stars.com.

Potrivit tradiției sărbătorilor de sfârșit de an, piesa a fost lansată înaintea Crăciunului. Ea apare pe albumul postum Dean Martin, „My King of Christmas", recent lansat în Statele Unite.

Actrița cântă „I'll be home for Christmas" și, datorită tehnologiei tot mai surprinzătoare, își amestecă vocea cu cântărețul decedat în 1995. În ceea ce privește cariera cinematografică, Scarlett Johansson va putea fi văzută primăvara viitoare în „We bought a zoo" și apoi în „Avengers". **SURSA: AGERPRES**

Scarlett Johansson FOTO: EPA

FONDAT 1989, APARE LA ARAD, TEL. 0257/281.802, E-MAIL: REDACTIA.JURNALARADEAN@INFORMMEDIA.RO; PUBLICITATE.JURNALARADEAN@INFORMMEDIA.RO

Porchia Green şi ICIM au atins suta
PAGINA 10

JURNAL ARĂDEAN

Cu ce bijuterii îţi accesorizezi ţinuta de sărbători
PAGINA 14

LUNI
5 DECEMBRIE 2011
ANUL XXIII, NR. 6458
16 PAGINI - 1,2 LEI

10° Temperaturile se vor situa între 5 şi 10 grade. Vântul va sufla cu 29 km/h.

DIMINEAŢA | AMIAZA | SEARA

Înapoi la seringi FOTO: FAN

Sanevit încearcă să se salveze

ARAD. Şansa de a ieşi din situaţia extrem de dificilă în care se găseşte este trecerea de la Ministerul Sănătăţii la AVAS. „Mişcarea" are la bază situaţia dificilă a fabricii care, din lipsa resurselor financiare, nu-şi poate asigura prin eforturi proprii continuarea activităţii, inclusiv plata salariilor angajaţilor. /P.5

Se refac trecerile FOTO: JA

25 de intersecţii pe linie

ARAD. 25 de treceri peste liniile de tramvai vor fi refăcute începând de la anul prin programul REGIO. Perioada de implementare a proiectului a fost calculată la 18 luni. În momentul de faţă, investiţia se află în faza licitaţiei. /P.3

LOTO 4 DECEMBRIE

6/49:	47, 11, 26, 41, 28, 16
NOROC	1686717
5/40:	35, 15, 19, 28, 4, 31
JOKER	40, 4, 13, 1, 29 + 20

SCUMPETE

Cele mai scumpe cuvinte-cheie din industria bancară în Google AdWords.

	USD
credit	6,08
credite online	3,38
internet banking	3,30
credite	0,50
credite rapide	0,27
refinanţare credite	0,26

sursa: Today's

Grafica: Jurnal arădean

Săracii, scoşi în afara legii

Cei care nu au nici un venit nu pot primi, conform legii, ajutoarele europene oferite gratis.

LALAŞINŢ. Situaţie incredibilă, creată de o lege care în loc să protejeze oamenii nevoiaşi aflaţi în număr tot mai mare, îi scoate din calcul şi le ia de la gură şi ultimele firimituri de decenţă, obligându-i doar să viseze la alimentele de bază oferite pe gratis. Este vorba de „listele" beneficiarilor ajutoarelor din Fonduri Europene. Făina, mălaiul, macaroanele şi orezul, oferite prin suportul Europei, de către Consiliul Judeţean Arad şi de primăriile din judeţ, ajung la cei care sunt pe listă. Nu însă şi la adevăraţii nevoiaşi, cei sărăciţi de pensii mici, sau de absenţa lor, care îşi „strică" banii pe medicamente. Nu se ia în calcul venitul pe membru de familie, ci pe persoană. Aşa se poate ajunge la situaţii strigătoare la cer pentru inechitatea lor.

Legea spune foarte clar: cei care au venituri mai mici de 400 lei beneficiază de aceste alimente. Doar că, dacă nu ai nici pensie, nici şomaj şi niciun venit, eşti în afara legii, nu existi, deci nu primeşti nimic.

Satul Lalaşinţ, din comuna Bârzava, ne oferă un exemplu relevant dar cu siguranţă cazurile sunt mult mai multe. Soţul, un bătrânel apăsat de greutăţile vieţii, are o pensie de 530 lei, prea mare pentru a intra în categoria celor ajutaţi, dar cu banii lui trăiesc doi oameni. Soţia, fostă angajată la CAP, nu primeşte chiar nimic pentru că are doar 7 an lucraţi şi pentru a fi pensionar ai nevoie de minim 10 ani. Nu are nici un venit, dar nu are parte nici de ajutorul european. E prea sărac pentru Europa. /P.8

VINE MOŞUL

Bucuriile iernii

La noapte toţi copiii îşi pregătesc cizmuliţele pentru ca Moş Nicolae să le lase mici cadouri în ele. Apariţiile de poveste ale acestor îndrăgite personaje vor aduce un plus de vrajă acestor ultime zile din an FOTO: EPA

Vând teren pentru autostrada spre Arad

Primăria Arad le propune aleşilor să vândă, temporar, constructorilor centurii Aradului cinci parcele de teren.

ARAD. Mai e de lucru la centura Aradului în regim de autostradă, iar problemele par să se ţină lanţ. Dacă pentru autostrada Arad-Timişoara, cifrele şi procentele de finalizare a lucrării sună bine, pentru centura Aradului în regim de autostradă, lucrurile nu stau tot aşa. Ba mai mult, nici problema scriptică a terenurilor pe care trece centura nu e pe deplin rezolvată. Nu mai departe de miercuri, aleşii locali municipali vor fi chemaţi să voteze un proiect care face referire la vânzarea de terenuri necesare construcţiei acestei centuri. Mai exact, este vorba de vânzarea a cinci parcele de teren situate în apropierea canalului Mureşel şi pe traseul centurii, care sunt propuse spre vânzare, până la finalizarea lucrării, firmei care realizează centura.

La nici două luni distanţă, o altă discuţie despre terenurile situate în vecinătatea centurii Aradului în regim de autostradă făceau obiectul unui proiect de hotărâre votat atunci de aleşi.

Suprafeţele şi sumele vizate de acest nou proiect, ce poposeşte miercuri de dimineaţă pe masa consilierilor, nu sunt dintre cele mai mari: 4.802 de mp de teren, la 4.861 euro. /P.3

Se mută în ANL-uri FOTO: FAN

Opt familii vor fi fericite

ARAD. Primăria Arad le propune aleşilor să voteze pentru repartizarea unor locuinţe construite prin ANL. Repartizarea lor către cei aflaţi în nevoie este posibilă, potrivit executivului, datorită „renunţărilor sau a evacuării prin hotărâre judecătorească care a dus la eliberarea celor opt locuinţe ANL". /P.3

APIA a dat banii agricultorilor

ARAD. Agenţia de Plăţi şi Intervenţie pentru Agricultură - Centrul judeţean Arad a autorizat la plata în avans pentru campania 2011 un procent de 98% cereri ale agricultorilor arădeni. În această lună va începe plata totală pe unitatea de suprafaţă (SAPS), plată în cadrul căreia fermierii vor primi şi diferenţa de 58 euro/ha. /P.5

România are perspective bune

ARAD. Deputatul Lucian Rivis Tipei consideră că ultimele date oferite de agenţiile de rating sunt încurajatoare pentru ţara noastră, în primul rând din perspectiva stabilităţii. /P.4

Roland Nagy FOTO: J

UTA a intrat în vacanţă

ARAD. După ultimul test, de vineri, contra celor de la Flacăr Făget (scor 2-1, ambele goluri fiind marcate de juniorul Bulza jucătorii UTA-ei au intrat în vacanţă. Antrenorul Roland Nag a anunţat că tinerii testaţi n sunt copţi pentru liga a II-a. /P.

e-mail: info@universulverde.ro;
www.universulverde.ro
Arad, Str. Pădurii nr. 24, (Piaţa Obor), Tel: 0257 210 070, 0357 408 344, Fax: 0357 408 345

SC UNIVERSUL VERDE SRL

- Pomi fructiferi anul 3 - 50 lei
- Thuja 100 cm 30 lei
- Toată gama de arbori şi arbuşti ornamentali
- Sistem de irigaţie, proiectare, grădini la cheie

LA MOSCOVA!

Trupa de teatru „Amifran" din Arad este, în aceste zile, în Rusia. Tinerii artişti arădeni prezintă azi, la Centrul Cultural al Universităţii Naţionale de Cercetare Ştiinţifică din Moscova, spectacolul „Au revoir, à la prochaine!" de Liana Didilescu. Evenimentul se desfăşoară în cadrul celei de-a XVII-a ediţii a Festivalului Internaţional de Teatru Francofon Maski, organizat de Clubul Francez „Ça va" din Moscova. /P. 6 FOTO: FAN

9 771220 748010 11247

REMEMBER: 5 DECEMBRIE

1791 A murit Wolfgang Amadeus Mozart, compozitor, pianist, violonist şi dirijor (n. 1756)

1864 Alexandru Ioan Cuza promulgă legea instrucţiunii, prima lege prin care învăţământul era organizat în mod unitar şi erau stabiliţi anii de studiu învăţământul primar, de patru ani, gratuit şi obligatoriu, cel secundar, de şapte ani şi universitar, de trei ani

1859 S-a născut Nicolae Petraşcu, critic literar şi prozator (d. 1944)

1870 A murit scriitorul Alexandre Dumas (tatăl) (n. 1802)

1901 S-a născut (Walter Elias) Walt Disney, desenator, regizor şi producător de filme de desene (d. 1966)

1926 A murit pictorul francez Claude Monet (n. 1840)

Patricia Kaas

1940 Într-o scrisoare adresată lui Ion Antonescu, C.I.C.Brătianu îi cerea generalului să pună capăt dezordinii create de legionari, dezordine ce ar putea ameninţa chiar independenţa ţării

1946 S-a născut Jose Carreras, tenor

1965 S-a născut Vasile Baghiu, scriitor român

1966 S-a născut **Patricia Kaas,** cântăreaţă franceză

PIEŢE, TÂRGURI

Astăzi este zi de piaţă la Curtici, Nădlac, Bocsig, Gurahonţ, Moneasa, Pilu, Vladimirescu. **Tot astăzi se organizează târg săptămânal la** Gurahonţ şi Bârzava.
Mâine, marţi, este zi de piaţă la Sebiş, Almaş, Apateu, Semlac, Sântana, Şilindia, Vârfurile.

TELEFOANE UTILE

☎ INFORMATII TELEFONICE: 118.932; ☎ROBOT: 1958; ☎APEL UNIC DE URGENTA (SALVARE, POLITIE, Pompieri): 112; ☎PRIMARIA MUNICIPIULUI ARAD: Program de relatii cu publicul (camera 5) luni-vineri între orele 8-20. Tel.: 0257/284.744; tel. centrala: 0257/281.850; ☎S.C. E.ON GAZ ROMÂNIA - Sucursala Arad - Dispecerat si interventie telefon:0357/403.321; ☎DERANJAMENTE CURENT ELECTRIC: 0257/929; ☎INFORMATII CFR: 0257/231.777;

SUDOKU

REGULI:
În fiecare bloc sunt câteva cifre între 1 şi 9, stabilite dinainte. Acestea trebuie completate cu cifrele lipsă, în aşa fel încât fiecare număr să figureze o singură dată. De asemenea, cifrele de la 1 la 9 trebuie să figureze o singură dată atât pe rândurile orizontale cât şi pe coloanele verticale ale celor nouă blocuri luate împreună.

ÎNCEPĂTORI

7								9
	5	8	1					
9	1			6			5	
	2				5			1
		3		1		2	6	
			3		6	7		5
				8	1	5		
		6		5			8	
2			9		3			7

AVANSAŢI

	6				7			3
5			8		9			
					1	7	4	
	9		3					1
						2	6	
7	1	6						
		5		2				
		4		9			8	6
9			1				2	

Soluţiile jocurilor din numărul precedent:

ÎNCEPĂTORI

4	3	2	7	8	9	6	1	5
8	5	6	1	4	3	9	2	7
7	9	1	2	5	6	3	8	4
1	6	3	4	7	2	5	9	8
9	8	7	6	3	5	2	4	1
5	2	4	9	1	8	7	3	6
2	1	9	5	6	4	8	7	3
3	4	5	8	2	7	1	6	9
6	7	8	3	9	1	4	5	2

AVANSAŢI

1	9	4	6	8	5	3	2	4
5	6	8	4	3	2	1	9	7
4	2	3	1	7	9	5	8	6
9	7	2	5	6	3	8	4	1
3	4	6	8	9	1	2	7	5
8	1	5	2	4	7	6	3	9
2	3	4	7	5	6	9	1	8
7	5	1	9	2	8	4	6	3
6	8	9	3	1	4	7	5	2

UNDE MERGEM în Arad

CINEMA

CINEMA CITY
- **Anonim,** ora 21:10
- **Cei trei muşchetari** 3D, ora 18:50
- **În timp,** orele 14:10, 16:20, 18:40, 20:50
- **Jaf... la turnul mare,** orele 14:00, 16:00, 18:00, 20:00, 22:00
- **Johnny English... se întoarce,** orele 15:10, 19:40, 21:50
- **Jurnalul unui iubitor de rom,** 14:20, 16:50m, 19:20, 21:50
- **Marea cursă de Crăciun** 3D, orele 13:00, 15:00, 17:00, 19:10, 21:10
- **Motanul încălţat,** orele 14:30, 16:30, 18:30
- **Motanul încălţat** 3D – dublat, orele 13:30, 15:30, 17:30, 19:30, 21:30
- **Motanul încălţat** 3D – subtitrat, orele 14:50, 16:50, 20:30, 22:30
- **Nemuritorii** 3D: Războiul Zeilor, orele 13:20, 15:40, 18:00, 20:20, 22:40
- **O singură zi,** ora 17:20
- **Saga Amurg: Zori de Zi - Partea I,** orele 15:30, 17:50, 20:10, 22:30

EXPOZIŢII

GALERIILE DE ARTĂ „DELTA": **„Bienala internaţională de pictură, sculptură, grafică. Meeting Point Arad 2011"** - pictură şi sculptură (9-17)

GALERIA DE ARTĂ „ALFA" (B-dul Revoluţiei, nr. 90): **„Târg de artă, Arad 2011"** (9-17)

SALA CLIO (str. Horea, nr. 8): **„Bienala internaţională de pictură, sculptură, grafică. Meeting Point Arad 2011"** - grafică şi sculptură (9-17)

GALERIA DE ARTĂ „ALFA" (B-dul Revoluţiei, nr. 90): „Târg de artă, Arad 2011" (9-17)

COMPLEXUL MUZEAL ARAD (Palatul Cultural, Piaţa G. Enescu 1): **Expoziţie de reptile vii,** deschisă în cadrul Secţiei Ştiinţele Naturii (orele 9-17)

MUZEUL DE ARTĂ ARAD (str. Gh. Popa 2-4, et. II): **Expoziţia de etnografie** (9-17)

SĂNĂTATE

- **CABINET GINECOLOGIC:** Cabinet ginecologic Arad, B-dul Decebal 11 (lângă Hotel Aradul), chiuretaj medicamentos, eco 4 D, test PAP.TEL: 0770823850, 0723643581.
- **NOU! Policlinica Dr. Turcin,** Str. Eftimie Murgu nr. 67, pune la dispoziţia dvs. serviciul de cardiologie dotat cu aparatură de ultimă generaţie, consultaţii în contract cu CSAS, EKG computerizat, ecografie cardiacă la cele mai avantajoase preţuri. **Tel:0257/285510,www.policlinica-turcin.ro**

HOROSCOP

BERBECUL (III.21.-IV.20.)
Nu este recomandabil să vă programaţi treburi importante, pentru că pot surveni evenimente neprevăzute. Aveţi de alergat pentru a rezolva câteva probleme ale casei.

TAURUL (IV.21.-V.20.)
Este o zi favorabilă activităţilor legate de cămin şi de afaceri. Acum este momentul să vă puneţi ideile în practică, mai ales că beneficiaţi şi de ajutorul familiei.

GEMENII (V.21.-VI.21.)
Sunteţi hotărât să ieşiţi din tipare şi începeţi o lucrare complexă, la care vă gândiţi de mult. Puteţi să faceţi schimbări importante în casă şi câteva drumuri scurte, în interesul familiei.

RACUL (VI.22.-VII.22.)
Se pare că aveţi problemele de natură sentimentală şi nu este exclus să deveniţi melancolic. Vă reveniţi după-amiază, când vă dedicaţi activităţilor casnice..

LEUL (VII.23.-VIII.23.)
Spre seară, este posibil ca o rudă mai în vârstă din familie să vă ceară ajutorul într-o problemă de sănătate. Vă sfătuim să vă organizaţi munca mai bine. Evitaţi orice fel de speculaţii.

FECIOARA (VIII.24.-IX.23.)
Dimineaţa simţiţi nevoia să faceţi câteva schimbări prin casă şi aveţi şanse să vă descurcaţi. Trebuie să alergaţi puţin şi să faceţi nişte cheltuieli. O rudă mai în vârstă se oferă să vă ajute cu bani. Profitaţi de ocazie!

BALANŢA (IX.24.-X.23.)
Ar fi bine să acordaţi mai multă atenţie activităţilor casnice, chiar dacă vă preocupă chestiunile de afaceri. La serviciu, intuiţia vă ajută foarte mult, dar ar trebui să ţineţi cont şi de părerile colegilor.

SCORPIONUL (X.24.-XI.22.)
Copiii vă apreciază planurile de reamenajare a locuinţei, însă ar fi bine să ţineţi cont şi de părerile partenerului de viaţă. După-amiază s-ar putea să primiţi o veste proastă în legătură cu o rudă.

SĂGETĂTORUL (XI.23.-XII.21.)
În fine, aveţi resursele financiare pentru a face în casă schimbările pe care le visaţi. Pentru aceasta, trebuie să mergeţi la cumpărături împreună cu partenerul de viaţă.

CAPRICORNUL (XII.22.-I.20.)
Puteţi să terminaţi o lucrare în casă, începută acum câteva zile. O rudă mai în vârstă din familie vă ajută financiar, însă încearcă să vă impună ideile sale.

VĂRSĂTORUL (I.21.-II.20.)
Sunteţi hotărât să va ocupati mai mult de problemele casnice. Dimineaţa aveţi ocazia să cumpăraţi o casă la un preţ bun sau să faceţi un schimb avantajos. Partenerul de viaţă vă susţine.

PEŞTII (II.21.-III.20.)
Dacă intenţionaţi să faceţi schimbări în casă, acum este momentul, pentru că vă puteţi baza pe ajutorul celor din jur. Nu vă enervaţi dacă o femeie mai în vârstă vă bate la cap cu tot felul de sfaturi.

CITIRE APOMETRE

Marţi 06 decembrie 2011.
Vântului, Paşcani, Nucului, T. Păcăteanu, E. Monţia, Bobocilor, Steagului, Clopotului, p-ţa Obor, Tarafului, Cobzei, N. Lenau, Flacăra, A.M. Guttenbrun, calea Timişorii, A. Endre, I. Lengyel, Renaşterii, Marginei, Lalelelor, Bujor, Adrian, Crinului, Fabius, calea 6 Vânători, Dobrogea, Siret, Crişului, Ovidiu, Arţarului, Sălcuţa, Cedrului, Bumbacului, Câmpul Liniştii, C. Porumbescu, Ţepeş Vodă, Paltinului, V. Hugo, Toamnei, Fulgerului, Călăraşi, Dorului, Foişor, Ursului, Fragilor, Luchian, Brezoianu, Stupilor, Plopilor, T. Andreica, Secerei, Făt Frumos, T. Corcheş, Grozăveşti, Fagului, Măgurele, Zambilelor, A. Pann, I. Creangă, Păcurarilor, Grădinarilor, G-ral Doda, Codrului, Bogdan Voievod, I. Câmpineanu, C. Brâncoveanu, Baba Novac, Şcoalei, V. Conta, Obedenaru, Bucegi.

DOBÂNZILE BANCARE ÎN VIGOARE LA 5.12.2011

DENUMIREA BĂNCII	SUMA MINIMĂ (RON)		DOBÂNDA (% PE AN)									
			PERSOANE FIZICE						PERSOANE JURIDICE					
	PERSOANE FIZICE	PERSOANE JURIDICE	LA VEDERE	PE TERMEN DE (LUNI)					LA VEDERE	PE TERMEN DE (LUNI)				
				1	2	3	6	9	12		1	2	3	6	9	12
BCR	100	1000	0,25	6	6,10	6,20	6,30	6,40	6,50	0,25	6	6,10	6,20	6,30	6,10	6,50
BRD	150	-	0,25	6	-	6,25	6,50	-	6,50	0,25	6	-	6,25	6,50	-	6,50
Intesa Sanpaolo Bank	100	5000	0,1	6,50	6,75	7	7	7	6,75	0,1	6,50	6,75	7,00	7,00	7,00	6,75
B. Transilvania	100	2500	0,15	6,25	-	6,50	6,50	7,00	7,50	0,15	6,25	-	6,50	6,50	7,00	7,50
BancPost	500	5000	0,15	7		7,5	7	-	7,3	1	6,5	-	7,10	7,35	-	7,55
Raiffeisen	4000	1000	0,25	5,75	-	6,00	6,20	-	6,35	0,25	4,75	-	4,80	5,60	-	5,75
B. Coop. Mureşul	30	200	0,1	5	-	6	6,5	7	7	0,1	5	-	6	6,5	7	7

aradjob.ro

Vremea

Luni, 5 decembrie

www.aradon.ro

5° LA ORA 6 — Temperaturile se vor situa între 5 şi 6 grade. Vântul va sufla cu 29 km/h, dinspre SSV.

9° LA ORA 18 — Temperaturile se vor situa între 7 şi 9 grade. Vântul va sufla cu 16 km/h, dinspre NV.

ZIUA PRECEDENTĂ

Arad	6-11°C	Umiditate:	76%
Lipova	6-11°C	Presiune:	1013.88mb
Chişineu-Criş	6-11°C	Precipitaţii:	20%
Săvârşin	6-10°C	Vânt:	23 Km/h
Sebiş	6-10°C	Direcţie vânt:	S

SOARELE

Răsare: 8.01
Apune: 16.46

AZI

Temperaturile se vor situa între 5 şi 10 grade. Vântul va sufla cu 29 km/h, dinspre SSV.

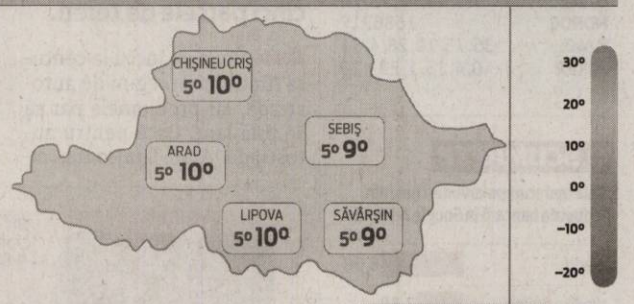

FAZELE LUNII
11. 11. · 1. 12. · 6. 12. · 16. 12.

LUNI	MARŢI	MIERCURI	JOI
5° 10°	-1° 6°	-3° 3°	-3° 4°
înnorat	înnorat	înnorat	înnorat

CALENDAR

Biserica ortodoxă: Sfântul Sava cel Sfinţit; Sfântul Mucenic Anastasie; Sfântul Cuvios Nectarie (Dezlegare la peste).
Biserica greco-catolică: Cuv. Sava cel Sfinţit.
Biserica romano-catolică: Sf. Sava, abate.

PROGNOZA PENTRU TREI ZILE

Temperaturile minime vor fi cuprinse între -3 şi 5 grade, iar cele maxime între 3 şi 10 grade..

Temp.minime: -3- 5° C
Temp.maxime: 3-10° C

JURNAL ARĂDEAN
Auditat de BRAT
Reclamaţii difuzare: 0257/228.586
9-dul Revoluţiei nr. 62, Arad

Director editor: Mircea Ţişcă (8427)
Secretariat: 0257.281802 (centrala), fax - 0257.212.012
Şef departament difuzare: Carmen Csordas
Marea publicitate: 0257.280904; Mica publicitate: 0257.210775
Tiparul executat la: SC Inform Media SRL, Calea Torontalului, DN 6, km 5,7, Timişoara

Redactor şef: Adriana Barbu (8416)
Responsabil de număr: Monica Ardelean
Secretar general de redacţie: Gabriela Groza (8423); Departamente: Eveniment: Simona Butaru, Monica Ardelean (8405), Alin Gherasim (8417), Ioana Costaş (8414), Valentin Goran (8412); Politic: Simion Todoca (8434); Economic: Andreea Pintea (8415); Cultură, Învăţământ: Vasile Filip (8421); Social: Diana Duţu (8413); Sport: Daniel Scridon (8424), Leo Sfâra (8422);
Tehnoredactare: Ghizela Şerban (8409)
REDACŢIE: tel. 0257.281802 (centrala); fax 0257.212.012, 0257.228.592; e-mail:redactia.jurnalaradean@informmedia. ro, adevaruldearad@informmedia.ro, publicitate.jurnalaradean@informmedia.ro, publicitate.adevarul@informmedia.ro

Centura Aradului, o problemă încă nerezolvată în totalitate FOTO: A.B.D.

Vând teren pentru autostradă

Primăria Arad le propune aleşilor să vândă, temporar, constructorilor centurii Aradului cinci parcele de teren.

ARAD. Problemele autostrăzii care trece prin Arad nu sunt nici pe departe la final, deşi inaugurările ar trebui să bată la uşă, conform dorinţelor oficialilor bucureşteni, iar pe contract lucrările ar fi trebuit să fie gata.

Nu este însă aşa. Un proiect de hotărâre care va sta miercuri pe masa aleşilor municipali indică clar faptul că mai sunt de rezolvat pentru început câteva chestiuni legate de... terenurile pe care va trece centura Aradului în regim de autostradă, lucrarea cu cele mai multe dintre neajunsuri şi cele mai multe goluri în execuţie.

Municipalitatea le propune aleşilor să accepte vânzarea unor parcele de teren necesare completării coridorului pentru realizarea variantei de ocolire a municipiului Arad „Autostrada Nădlac - Arad - Timişoara". Desigur, doar până la momentul la care autostrada va fi finalizată, moment de la care terenurile cu pricina, cinci parcele, ar trebui să se întoarcă înapoi în visteria statului.

4.802 de mp de teren

Aleşii sunt chemaţi deci să-şi însuşească un raport de evaluare legat de aceste terenuri (valoarea lor) şi să aprobe vânzarea parcelelor către JV FCC Construccion S.A. - PORR Bau GmbH, constructorul centurii în regim de autostradă.

În proiect, aşa cum am precizat deja, se menţionează clar faptul că „terenurile la care se face referire în prezenta hotărâre se înstrăinează sub condiţia rezolutorie de trecere a acestora în proprietatea publică a Statului Român şi în administrarea Companiei Naţionale de Autostrăzi şi Drumuri Naţionale din România - S.A. cel mai târziu odată cu recepţia şi predarea lucrării publice «Variantă de ocolire a municipiului Arad»".

Clarificări, ulterioare, necesare

Cum îşi motivează Primăria vânzarea terenurilor în suprafaţă totală de 4.802 mp, pe care o propune acum consilierilor municipali? Executivul susţine că vânzarea vine să clarifice traseul variantei de ocolire a Municipiului Arad, în cele trei zone de traversare a canalului Mureşel, clarificare care impune „transmiterea a cinci parcele pentru construcţia autostrăzii". În raportul de specialitate se precizează faptul că prin hotărârea CLM nr.205/25.07.2011 s-a aprobat dezlipirea a 17 parcele de teren în vederea clarificării terenului necesar construirii autostrăzii, în condiţiile în care la acea dată situaţia terenurilor necesare centurii era şi mai confuză.

Lângă Mureşel

Parcelele care vor face, fără doar şi poate, obiectul vânzării (căci cine îşi va permite acum, la final, să refuze ca autostrada să aibă suficient teren), sunt adiacente canalului Mureşel, care este traversat de autostradă în sectorul cuprins între linia CF Arad - Nădlac şi Calea Bodrogului, de trei ori. Ele sunt, potrivit proiectului, „rezultatul administrării înainte de anul 1990 peste limitele legale a zonei aferente canalului de către A.N.I.F., respectiv adiacent canalului, care are legal în gestiune o fâşie de 3 metri pe ambele părţi, dar în fapt administrarea a fost fizic mai mare". Tot aici se mai arată, cu titlu de justificare a neajunsurilor faptul că, „la data întocmirii cadastrului agricol, în perioada anilor 1970, limitele arabilelor s-au stabilit şi s-au cuprins în evidenţe cu situaţia faptică şi nu cu cea juridică. În această situaţie între titlurile de proprietate emise şi limita legală de administrare a rămas o fâşie de teren de diferite dimensiuni ca lăţime" şi că „pentru clarificarea zonei autostrăzii s-a obţinut Ordinul Prefectului, aceste fâşii trecând în proprietatea privată a Municipiului Arad ca păşune împădurită".

ADRIANA BARBU DĂNILĂ
adriana.barbu@informmedia.ro

VALOAREA ESTIMATĂ A TERENURILOR

Suma calculată pentru vânzarea acestor cinci parcele de teren către constructorul centurii Aradului în regim de autostradă, prin evaluarea amintită în proiect, a fost de 4.861 euro.

Opt familii vor fi fericite: primesc locuinţe ANL

ARAD. Primăria Arad le propune aleşilor să voteze pentru repartizarea unor locuinţe construite prin Agenţia Naţională pentru Locuinţe. Una dintre cele opt locuinţe este situată pe strada Voinicilor, trei pe strada Ciuhandu, iar patru pe strada N. Titulescu, două din totalul de opt apartamente fiind cu o cameră, celelalte cu câte două. Potrivit Primăriei Arad, repartizarea acestor locuinţe către cei aflaţi în nevoie este posibilă datorită „renunţărilor sau a evacuării prin hotărâre judecătorească, care a dus la eliberarea celor opt locuinţe ANL". Alegerea celor opt familii care ar urma să beneficieze de un acoperiş de la stat deasupra capului a fost motivată de exectiv prin hotărârea 47 din februarie 2011 a CLM Arad, act prin care s-a aprobat lista şi ordinea de priorităţi a solicitanţilor care au acces la locuinţele pentru tineri destinate închirierii. Lista a rezultat, potrivit expunerii de motive care însoţeşte acest proiect, în urma analizei cererilor înregistrate până la 31.12.2010. La final, cei opt viitori beneficiari au fost daţi de comisia socială de analiză a dosarelor şi repartizare a locuinţelor construite prin Agenţia Naţională pentru Locuinţe, şedinţă care a avut loc la data de 30 noiembrie. JA- A.B.D.

Se mută în blocurile Primăriei FOTO: JA

Intră pe scena oraşului tramvaiul lui Moş Crăciun

ARAD. Tramvaiul lui Moş Crăciun va fi pus în mişcare de luni seara iar primii călători vor fi copiii angajaţilor Companiei de Transport Public Arad, dar şi cei care vor fi prezenţi în centrul oraşului la festivitatea aprinderii luminilor Bradului de Crăciun. De marţi, cu tramvaiul care va fi condus de un vatman costumat în Moş Crăciun, se va putea călători doar pe bază de programare, copiii urmând să fie însoţiţi de părinţi sau de educatoare ori învăţătoare. Traseele pe care va circula tramvaiul sunt UTA - Micalaca, UTA - Piaţa Romană (pe la Confecţii) şi UTA - Făt - Frumos. De asemenea, tramvaiul lui Moş Crăciun va mai face drumuri speciale spre Ghioroc, în funcţie de programări. JA- A-B.D.

Tratamente LASER şi IPL Cutera
NOU
Informaţii la 0742 286 458
epilare definitivă inclusiv pe piele bronzată · corecţie riduri fine
cicatrici post-acnee · eliminarea vaselor sanguine „sparte"
îndepărtarea petelor maronii cauzate de soare şi sarcină
Prof. Dr. Tiberiu Bratu
Medic primar chirurgie plastică
Presedintele Societăţii Române de Chirurgie Estetică
Dr. Micluţa Dan
Medic specialist chirurgie plastică
Brol medical center
www.brol.ro
Timişoara
0256 221 009
0722 356 238
Art Body Clinique CHIRURGIE ESTETICĂ
www.artbodyclinique.ro
Mărirea sânilor cu proteze de silicon
Lifting-ul (ridicarea) şi micşorarea sânilor
Lipoaspiraţie, abdominoplastie
Lifting facial, corecţia nasului
Arad
0357 423 990
0722 306 396
(H-811320)

Pregătiri pentru luni FOTO: A.P.

„Aprind" bradul de Crăciun

ARAD. Încă o sărbătoare luni seara. Luminile Bradului de Crăciun, amplasat pe platoul din faţa Primăriei Arad, vor fi aprinse luni seara. Tot atunci va fi organizat şi un spectacol pentru copii. Bradul de anul acesta are 20 m înălţime şi a fost adus la Arad din zona Câmpeni (Alba). Programul dedicat aprinderii luminiţelor din bradul de Crăciun va începe luni, la ora 18.00, cu un spectacol susţinut de formaţii artistice de la Palatul Copiilor. Luminile în brad vor fi aprinse la ora 19.00, de primarul Gheorghe Falcă. În aceeaşi seară, în mijlocul copiilor va ajunge şi Moş Nicolae, care va împărţi daruri. JA- A.B.D.

25 de intersecţii pe linie

Principalele treceri peste liniile de tramvai din oraş intră la reabilitat. Vizate sunt trecerile de pe Calea Radnei, Titulescu, Pădurii şi Petru Rareş.

ARAD. 25 de treceri peste liniile de tramvai vor fi refăcute începând de la anul. Acesta este proiectul care se află pe lista de priorităţi a Primăriei Arad, semnat în data de 10 noiembrie între Municipalitate şi Ministerul Dezvoltării Regionale şi Turismului. Este vorba de un proiect susţinut prin programul REGIO (Programul Operaţional Regional 2007 - 2013). Odată semnat contractul de finanţare, activităţile legate de proiectul privind „Amenajarea trecerilor la nivel cu liniile de tramvai" pot fi considerate demarate, perioada de implementare a proiectului fiind calculată la 18 luni. În momentul de faţă, investiţia se află în faza licitaţiei.

Trecerile, la refăcut FOTO: JA

Valoarea totală a amenajărilor peste liniile de tramvai a fost calculată la 19.140.356,09 lei, din care valoarea totală eligibilă este de 15.464.853,12 lei. Finanţarea nerambursabilă va fi de maximum 15.155.556,05 lei, echivalentul a 98% din valoarea totală eligibilă a proiectului. Contribuţia Primăriei Arad va fi, în acest caz, la valoarea eligibilă, de 309.297,07 lei.

Zonele ţintă

Lucrările de reabilitare propuse vizează amenajarea a 25 de intersecţii ale carosabilului cu liniile de tramvai situate pe mai multe artere din municipiu, prin realizarea unor structuri rutiere noi, prin demontarea liniilor, refacerea structurii carosabilului şi refacerea liniilor de tramvai.
Este vorba de amenajarea trecerilor la nivel cu liniile de tramvai pe Calea Radnei, strada Nicolae Titulescu, strada Pădurii şi strada Petru Rareş. JA- A.B.D.

MAI MULŢI PASAGERI

Scopul principal al proiectului urmăreşte, potrivit celor publicate de Primărie, îmbunătăţirea condiţiilor de desfăşurare a traficului urban şi creşterea accesibilităţii zonei centrale a municipiului, reducerea timpilor de deplasare în trafic şi creşterea numărului de pasageri care circulă cu mijloacele de transport în comun (tramvaie).

Durere? Hemoroizi?
Tratament modern fără operatie!
Tratamentul RBL + Infrared Coagulation
considerat cel mai eficient
pe plan mondial !!!
10% reducere la tratament pentru pensionari
Varice?Ulcer Varicos?
Răni deschise?Picior Diabetic?
Tratament revoluţionar prin
Terapia Hidroactivă - tehnologie germană!
Dermato-Venerologie
- Depistarea cancerului cu Dermatoscopul Digital
- Tratament pentru acnee şi psoriazis (PUVA-UVA)
- Tratament împotriva căderii părului - Crioterapie
- Depistarea alergiilor prin PATCH-TESTARE
- Boli Venerice - Depistare şi Tratament
- Eliminarea aluniţelor, negilor prin Radiofrecvenţă
Arad:
0257 213 888
LaurusMedical clinics
www.laurusmedical.ro
RECLAME

România are „perspectivă stabilă”

ARAD. Deputatul Lucian Riviș Tipei consideră că ratingul acordat României de Standard& Poor's (S&P), având ca element esențial „perspectiva stabilă” confirmă justețea reformelor structurale inițiate de Guvern. „Este de așteptat ca acest calificativ să fie îmbunătățit dacă măsurile de reformă structurală vor continua. Scăderea deficitului și creșterea economică ne garantează o evoluție pozitivă pentru 2012, chiar dacă acesta va fi un an electoral. Guvernul și-a asumat riscurile electorale pentru a face un lucru bun, iar oamenii, în ciuda populismelor de paradă ale opoziției, vor vedea rezultatele”, a declarat Tipei. Un lucru important, consideră deputatul, este acela că în ultima perioadă s-a menținut constant nivelul descrescător al deficitului și nivelul ușor crescător al economiei, scăderea ratingului pentru capitalul autohton fiind o consecință firească a turbulențelor din zona euro. Dealtfel, ratingul pentru creditele în monedă locală au fost diminuate în majoritatea țărilor evaluate de S&P, însă Guvernul continuă să întărească domeniul finanțelor publice, iar noul acord cu FMI va reduce riscul erorilor fiscale înainte de alegerile parlamentare de anul viitor”. **JA-S.T.**

Lucian Riviș Tipei încrezător în viitor FOTO:FAN

REȚETA ZILEI

Papanași pufoși cu mac

INGREDIENTE: 40 g drojdie, 2 linguriță de zahăr, 125 ml lapte călduț, 250 g făină, 50 g unt topit, 1 ou, sare, 30 g unt.

MOD DE PREPARARE: Pentru papanașii pufoși cu mac se dizolvă 40 g drojdie și o linguriță de zahăr în 125 ml lapte călduț, se lasă timp de un sfert de oră, se amestecă apoi cu 250 g făină, 50 g unt topit și 1 ou. Aluatul se lasă la dospit timp de 35 de minute, după care, se amestecă 80 g mac, o lingură de zahăr, 20 g unt și 1 gălbenuș. Din aluat, se întinde o foaie, din care se taie forme rotunde. Compoziția cu mac se pune între două bucăți de aluat, având grijă ca marginile să fie bine lipite. Se lasă iar la dospit timp de 20 de minute, iar într-un vas se clocotește apa cu sare, 30 g unt și o linguriță de zahăr. Se fierb pe rând la foc potrivit. Papanașii pufoși cu mac se pot servi calzi sau reci. **Poftă bună!**

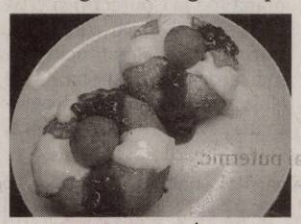

Pentru mai multe rețete intră pe www.culinar.ro

ÎNTRERUPERI DE CURENT

Marți, 6 decembrie 2011. În Municipiul Arad, h 9-17: Str. M. Scaevola, Dornei, P-ța Arenei, Cuza Vodă, Ghica Vodă, Șelimbar, Gr. Alexandrescu, Ciocârliei, Preparandiei, Ineului. **În județ, h 8-15.30:** Pecica(p); **h 8-17:** Tulești, Vândulești, Vîrfurile(p); **h 8-18:** Mândruloc(p), Sânmartin, Șiclău(p); **h 9-15:** Sâmbăteni(p); **h 9-15:** Moțiori(p), Nadăș(p); **h 9-17:** Șicula(p).

SOLUȚIA INTEGRAMEI DIN NUMĂRUL PRECEDENT

S – N – R – H – FOC – CALE FERATA – HP – ROTI – ALERGIE – TIC – NOPTI – AUR – A – OMAGIA – CRIS – CAMP – AD – LUA – O – CO – AR – NOR – IN – RATACITI – SINA – RISC – IMN – TOL – SIV – EC – BILETE – U – ATLAS – RV – IELE – AGERA – AGA – ATU – ORATOR – UNDA – RS

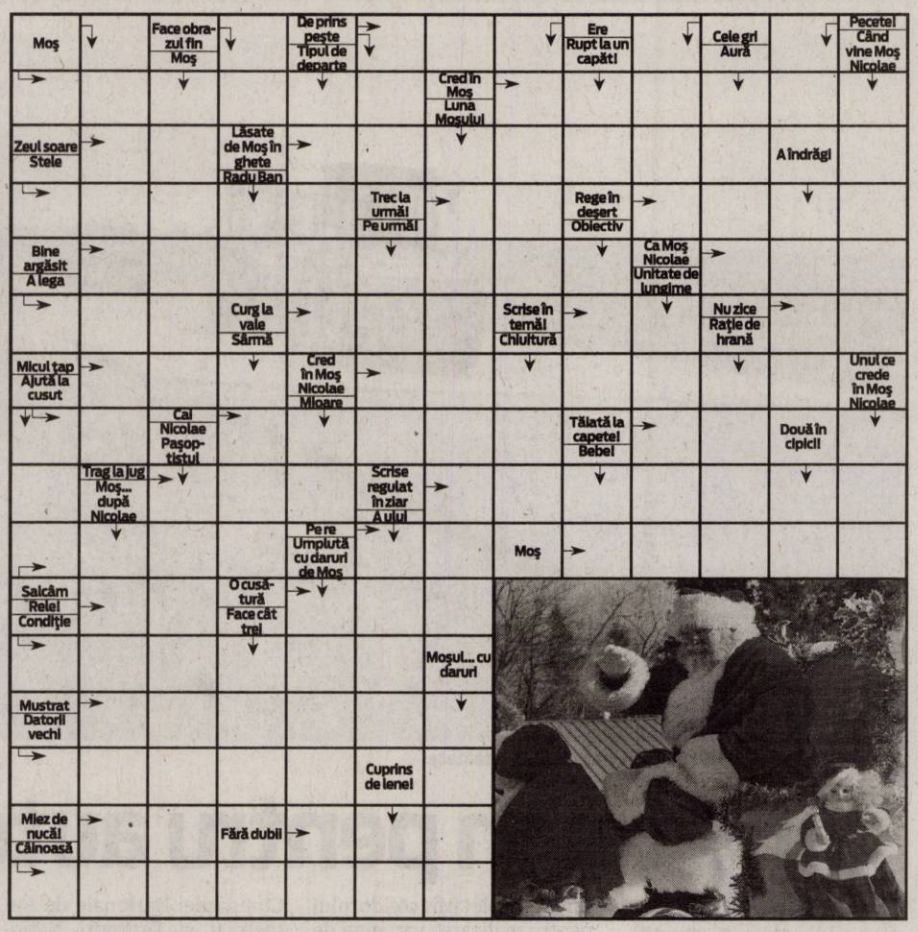

CONCURSUL „CUVINTE NOROCOASE”

ABONAT: ❑ DA ❑ NU

COMPLETEAZĂ INTEGRAMELE DIN PERIOADA **2-15 DECEMBRIE 2011 A.C.** TRIMITE CELE 10 INTEGRAME (ÎNTR-UN SINGUR PLIC ȘI CU UN SINGUR TALON) PÂNĂ ÎN **21 DECEMBRIE 2011** LA REDACȚIA **JURNAL ARĂDEAN, ARAD B-DUL REVOLUȚIEI NR. 62, ETAJUL II, AP. 22** SAU DEPUNELE PERSONAL ÎN URNA DE LA SEDIUL ZIARULUI SAU ÎN CEA AMPLASATĂ LA BIROUL MICA PUBLICITATE DE PE B-DUL REVOLUȚIEI NR. 81. POȚI CÂȘTIGA UN APARAT ELECTROCASNIC. EXTRAGEREA VA AVEA LOC ÎN **22 DECEMBRIE A.C.**

JURNAL ARĂDEAN

NUME: .....

.....

ADRESĂ: .....

.....

.....

TEL .....

E-MAIL: .....

.....

Programe TV Luni, 5 Decembrie

TVR 1

07.00 Telejurnal matinal. Sport (criptat) Meteo
08.00 România, zi de zi! (I)
09.00 România, zi de zi! (II)
10.10 Furtună la palat. (serial)
11.25 Presă și putere. (reluare)
12.20 TVR 55
12.40 Legendele palatului: Regele Geunchogo. (s.) (reluare)
13.20 Legendele palatului: Regele Geunchogo. (s.) (reluare)
14.00 Telejurnal. Sport (criptat) Meteo
14.45 Curier TV
15.15 Teleshopping
15.30 Maghiara de pe unu
17.00 Telejurnal. Sport (criptat) Meteo
17.30 Prin păduri și munți, inimi înlănțuite. (s.)
18.25 Legendele palatului: Regele Geunchogo. (serial)
19.05 Legendele palatului: Regele Geunchogo. (serial)
19.45 Sport
20.00 Telejurnal. Tema zilei Meteo
21.00 Prim plan
22.00 Cu ochii'n 4
23.10 Replay
00.30 Nocturne
01.30 Prin păduri și munți, inimi înlănțuite. (s.) (r.)
02.20 Prim plan. (r.)
03.10 Sport (r.)
03.25 Telejurnal. Tema zilei Meteo (r.)
04.15 Starhunter. (s.) Cu: Michael Pare, Tanya Allen. Anul 2275. Vânătorul de recompense Dante Montana, la bordul navei spațiale Tulip, străbate planetele galaxiei pe urmele răufăcătorilor periculoși. Are o meserie riscantă, dar care îi oferă ocazia să călătorească permanent. El n-a renunțat nicio clipă să-și caute fiul, Travis, răpit de o bandă de tâlhari.

PRO TV

07.00 Știrile Pro Tv. Ce se întâmplă, doctore? Omul care aduce cartea
10.00 Ce se întâmplă, doctore?. (r.) Lecția de prim ajutor (r.)
10.45 Promotor. (r.)
11.30 Zâmbete într-o pastilă. (serial) Moș Crăciun există!
12.00 Tânăr și neliniștit. (r.)
13.00 Știrile Pro Tv. Moș Crăciun există!
14.00 Apropo TV. (r.)
15.00 România, te iubesc! (r.) Moș Crăciun există!
16.00 Tânăr și neliniștit. (s.) Cu zeci de premii, cu actori ce își trăiesc viața pe platouri, cu căsătorii, divorțuri, cu controverse ce-i uimesc chiar și pe cei mai mari admiratori, serialul continuă să reprezinte un miracol, un univers care a cuprins și a cucerit milioane de telespectatori.
17.00 Știrile Pro Tv. Vremea
17.45 Happy Hour
19.00 Știrile Pro Tv. Sport
20.30 Detectiv fără voie. (acțiune, SUA/germania, 1999) Regia: Les Mayfield Cu: Martin Lawrence, Luke Wilson, Peter Greene, Dave Chappelle. Sport
22.30 Știrile Pro Tv
23.00 The Mentalist - În mintea criminalului. (serial)
00.00 Detectiv fără voie. (r.)
02.00 Promotor. (r.)
02.30 Știrile Pro Tv. (r.)
04.00 The Mentalist - În mintea criminalului. (reluare)
05.00 Ce se întâmplă, doctore?. (reluare)
05.30 Zâmbete într-o pastilă. (reluare)
06.00 Happy Hour. (r.) O oră de veselie cu muzică live, dans, povești de viață deosebite, interviuri cu cele mai mediatizate vedete ale momentului...

ANTENA 1

06.00 Observator
08.00 Matinal: 'Neatza
10.00 În gura presei. cu Mircea Badea
10.50 Reality-show: Mireasă pentru fiul meu
11.30 Reality show: Comanda la mine
13.00 Observator
14.00 Reality-show: Mireasă pentru fiul meu
16.00 Observator
17.00 News Magazine: Acces direct. O emisiune axată pe actualitatea de zi cu zi, în care "vedetele" sunt oamenii obișnuiți, cu problemele, bucuriile, grijile și întâmplările lor ieșite din comun. Reporterii speciali aduc în atenția telespectatorilor precum și a publicului din platou cazuri impresionante de viață, subiecte sociale dar și știri mondene din actualitatea fierbinte a vedetelor și personalităților autohtone.
19.00 Observator. Sport
20.20 Ecks contra Sever. (acțiune, 2002 SUA) Regia: Kaos Cu: Antonio Banderas, Lucy Liu, Gregg Henry, Talisa Soto. Cei mai periculosi inamici sunt prietenii pe care i-ai trădat. In jocul mortal al spionajului international, agenti secreti de elita poarta războaie secrete pentru a obtine putere, informatii sau pentru a-si intari securitatea nationala. Întâlnirile diplomatice nu sunt niciodată ceea ce par a fi. In aceste cercuri exclusiviste se zvoneste ca ar fi apărut un nou dispozitiv de asasinare.
22.00 Lale. (serial)
23.00 Observator
23.45 Un Show Păcătos. cu Dan Capatos
01.00 Ecks contra Sever. (r.)
03.00 Observator. (reluare)

HBO

07.45 Mănâncă, roagă-te, iubește. Dramă, SUA, 2010. Cu: Julia Roberts, James Franco, Billy Crudup, Javier Bardem
10.05 Liga dreptății: Criză pe cele două Pământuri. Animație, SUA.
11.20 Puterea credinței. Dramă, SUA, 2011. Cu: Michael Joiner, Mike Higgenbottom, Louis Gossett Jr., Joy Moore
13.00 Plan de rezervă. Comedie, SUA, 2010. Cu: Jennifer Lopez, Alex O'Loughlin
14.45 Crăciunul cu familia Krank. Comedie, SUA, 2004. Cu: Tim Allen, Jamie Lee Curtis
16.25 Amor la Roma. Comedie, SUA, 2010. Cu: Kristen Bell, Josh Duhamel
17.55 O relație specială. Dramă, Marea Britanie, 2010. Cu: Michael Sheen, Dennis Quaid, Hope Davis, Helen McCrory
19.30 Pe platourile de filmare
20.00 Camelot. Ep. 10 – Morgan. Dramă, Irlanda, 2011.
20.55 Hamlet. Dramă, Marea Britanie, 1996. Cu: Kenneth Branagh, Julie Christie, Kate Winslet, Derek Jacobi, Brian Blessed.
23.00 Bine dotat. III Ep. 5 Comedie, SUA, 2011.
23.30 Plictisit de moarte. III Ep. 5 Comedie, SUA, 2011.
00.00 Ultima casă pe stânga. Horror, SUA, 2009. Cu: Tony Goldwyn, Monica Potter, Sara Paxton, Garret Dillahunt
01.50 Francesca. Dramă, Romănia, 2009. Cu: Monica Bârlădeanu, Doru Boguță, Luminița Gheorghiu, Teodor Corban
03.30 Orfana. Horror, SUA, 2009. Cu: Vera Farmiga, Peter Sarsgaard

CULTURAL

08.30 La porțile ceriului **09.00** Zulu și jazz **10.00** Spectacolul lumii… **11.00** Bavaria **12.00** Jurnalul cultural **12.45** Capodopere din Galeria de Artă... **12.55** Campania Premiile TVRC **13.00** Concertele TVRC **14.00** Oul pătrat. **14.30** Spectacool **15.00** Jurnalul cultural **15.45** Capodopere din Galeria de Artă... **15.55** Campania Premiile TVRC **16.15** Frumusețile grădinilor **16.45** Identități **17.15** Decor și stil **17.45** Art@.ro **18.45** Capodopere din Galeria de Artă... **18.55** Campania Premiile TVRC **19.00** Concertele TVRC **20.00** Polemicile TVRC **21.00** Jurnalul cultural **21.50** Capodopere din Galeria de Artă...

AXN

07.00 American Idol **08.10** Lumea dispărută **09.10** Cabinet de avocatură Cu: Dylan McDermott **10.10** Echipa specială **11.10** Pericol iminent **12.10** NCIS. Anchetă militară **13.05** Cabinet de avocatură **14.00** American Idol **15.10** Echipa specială **16.10** NCIS. Anchetă militară **17.10** Lumea dispărută **18.10** Pericol iminent **19.10** NCIS. Anchetă militară **20.10** Mesaje de dincolo IV. 11 **21.10** CSI. New York - Criminaliștii VI. 23 **22.10** Îngerii lui Charlie I. 5 **23.10** Daune și interese III. 10 **00.10** Lege și dreptate II. 9 **01.10** CSI. New York - Criminaliștii VI. 23

B1

06.30 Vedetele se întreabă (r.) **07.00** Știrile B1TV **08.00** Lumea lui Banciu (r.) **09.00** Știrile B1TV **10.00** Știrile B1TV **10.15** B1, viața e frumoasă! **11.00** Știrile B1TV **11.15** B1, viața e frumoasă! **12.00** Știrile B1TV **13.00** Știrile B1TV **14.00** Știrile B1TV **15.00** Știrile B1TV **16.00** Fapt divers **18.00** Știrile B1TV **19.00** Actual B1 **20.00** Sub semnul întrebării **22.00** Ultimul cuvânt **23.00** Lumea lui Banciu **00.00** Știrile B1TV **01.00** Sub semnul întrebării (r.) **02.40** Știrile B1TV ale orei 18.00 (r.) **03.30** Ultimul cuvânt (r.)

PRIMA TV

07.00 Secrete de stil(r.) **07.30** Flavours, 3 bucatari **08.00** In familie **09.30** Intalnirea inimilor **10.30** Cunoaste, viseaza, iubeste **11.30** F Pod, Podul lui Fintescu **13.00** Camera de ras **13.30** Teleshopping **14.00** Intalnirea inimilor - telenovela, India 2007 **15.00** In familie - serial drama, Romania 2002 **16.00** Cireasa de pe tort **17.00** Trasnitii **18.00** Focus 18 **19.00** Focus Sport **19.30** Iubiri secrete - sezon nou **20.30** Charlie si Fabrica de Ciocolata – aventura, SUA 2005 **22.15** Trasnitii – sezon nou **23.15** Mondenii- sezon nou **23.45** Medium – serial drama, SUA 2005 **01.00** F Pod, Podul lui Fintescu

PROCINEMA

07.15 Shaggy si Scooby fac echipa **07.45** Crima in familie, partea I **10.00** Happy Hour **11.30** Acasă în bucătărie **12.30** Redacția **14.00** Zoom in 10 **14.15** Lumea Pro Cinema **14.45** Merlin **15.45** La Bloc **17.00** Am fost saisprezece **19.00** La Bloc **20.00** Terminatorul. Razboiul continua **21.00** Seinfeld **22.00** Turiști pe tărâmul groazei Regie: John Stockwell Cu: Josh Duhamel, Melissa George, Olivia Wilde **00.00** Prietenie pe muchie de cutit **01.00** Pamant înfometat Cu: Vincent Spano, Alexandra Paul, Luke Eberl, Robert Pine **02.30** Turiști pe tărâmul groazei

ANTENA 2

05.45 Petrecem k lumea (r.) **08.30** Mincinoșii (r.) **09.15** Showbiz Report (r.) **10.30** Confidențial (r.) **13.45** Petrecem k lumea (r.) **15.30** Trăieste sănătos **17.00** In cautarea adevarului (documentar, SUA) **18.00** It's show time! (emisiune realizata de Oana Mares) **19.00** Familia Bundy (SUA, 1987) **19.30** Răi da' buni **21.15** La tinta! **21.30** Agentul VIP **23.15** Jurnal de Bordea **23.30** Late Night Show (emisune realizata de Andrei Duban) **00.30** Familia Bundy (r.) **01.00** Rai da' buni (r.) **02.30** In cautarea adevarului (r.)

ACASĂ

05.30 Reteta de acasa **06.30** Amor Real **08.15** Stapana **09.45** mpreuna pentru totdeauna **11.15** Impreuna pentru totdeauna **12.45** Doamne de poveste **14.15** Clase 406 **15.15** Reteta de ACASA **15.30** Amor Real **16.30** Povești adevărate **17.30** Lola **18.30** Sub cerul in flacari **19.30** Stapana **20.30** Triumful dragostei **22.00** Povești de noapte - emisiune prezentată de Cabral și Mircea Solcanu **22.30** Jocul seductiei **23.30** Lacrimi de iubire **00.30** Reteta de acasa **00.45** Clase 406 **01.45** Povești adevărate (r.) **02.45** Acasa in bucatarie (r.) **04.00** Povești de noapte (r.)

CINEMAX

07.00 Povestea lui Despereaux Regia: Sam Fell, Robert Stevenhagen. **08.35** Cei mai buni regizori de la Hollywood **09.00** Păsări de hârtie Regia: Emilio Aragón. Cu: Imanol Arias, Lluís Homar, Roger Príncep, Carmen Machi **11.00** 2010. Anul primului contact Regia: Peter Hyams. Cu: Roy Scheider, John Lithgow, Helen Mirren **12.55** De la carte la film **13.20** Decizii **15.00** Cafea cu lapte **16.35** Trei prietene **17.55** Parisul văzut de... **19.30** Delicte minore **21.00** Jack se îndrăgostește **22.30** Afaceri riscante **00.10** Cappadocia **01.05** Jude **03.05** Gânduri perverse

DIVA

00.00 Ofițeri începători **03.00** Legate de un secret **05.00** Buffy, spaima vampirilor **06.00** Crimele din Midsomer - Încredere trădată **08.00** Fiicele lui McLeod VII **09.00** Fiicele lui McLeod VII **10.00** Crimele din Midsomer - Suflete milostive **12.00** Buffy, spaima vampirilor **13.00** Buffy, spaima vampirilor **14.00** Lege și Ordine XIII **15.00** Un înger de Crăciun **17.00** Crimele din Midsomer - Crime la comandă **19.00** Soții de militari **20.00** Soții de militari **21.00** Ofițeri începători **22.00** Soția perfectă **23.00** Soția perfectă

ANTENA 3

06.00 Știrile de dimineață **10.00** Previziunile zilei cu Sabina Iosub **11.00** Se întâmplă în România cu Maria Coman **12.00** Știri **13.00** Se întâmplă în România cu Maria Coman **14.00** Știri **15.00** Esențial cu Alina Petrescu **17.00** 100 de minute cu Alessandra Stoicescu **18.45** La ordinea zilei cu Dana Grecu **20.30** Subiectiv cu Răzvan Dumitrescu. Emisiunea se adresează tuturor românilor, va aborda problemele arzătoare ale acestora, va prezenta soluții politice și/sau economice. **21.30** Sinteza zilei cu Mihai Gâdea **23.10** În gura presei cu Mircea Badea **00.00** Știri **01.00** Știri

M1

06.55 Dimineața **10.00** Perla Africii (s.) **11.00** Comoara Mării de Sud (s.) **11.55** Locuri memoriale **12.30** Înaintea ordinelor de zi **13.25** Expres Carpatin **13.55** Magazinul Rromilor **14.30** Domovina **15.00** Locuim cu obiecte **15.30** Comorile din Budapesta **16.00** Atingerea îngerilor (s.) **16.50** Salvatorii speciali (s.) **17.35** MM **18.40** Familia-i doar una (s.) **19.00** Rămâi în picioare! **21.15** Girofarul albastru **22.10** Hacktion (s.) **23.05** Seara

REDACȚIA NU ȘI ASUMĂ RESPONSABILITATEA PENTRU EVENTUALELE SCHIMBĂRI

DISCOVERY

10.00 O pradă mortală **11.00** Chop Shop **12.00** Motocicletele americane **13.00** Cum se fabrică diverse lucruri **14.00** Vânătorii de mituri **15.00** Mașini pe alese **16.00** Linia de producție **17.00** Meserii murdare **18.00** Tehnici esențiale de supraviețuire **19.00** Cum se fabrică? **20.00** Monștrii apelor **21.00** Monștrii apelor **22.00** Curiosity **00.00** Cele mai dure orașe din lume **02.00** Monștrii apelor. Pescar în condiții extreme, Jeremy Wade pornește pe urmele unor pești de apă dulce care au prins gustul cărnii de om...

Sanevit încearcă să se salveze

Şansa de a ieşi din situaţia extrem de dificilă în care se găseşte este trecerea de la Ministerul Sănătăţii la AVAS.

Sanevit îşi schimbă stăpânul FOTO:FAN

ARAD. Fabrica de seringi „Sanevit" se pregăteşte să treacă de sub autoritatea şi administrarea Ministerului Sănătăţii (MS) sub autoritatea şi în administrarea Autorităţii pentru Valorificarea Activelor Statului (AVAS). „Mişcarea" are la bază situaţia dificilă a fabricii care, din lipsa resurselor financiare, nu-şi poate asigura prin eforturi proprii continuarea activităţii, conservarea, paza şi siguranţa activelor, inclusiv plata salariilor angajaţilor ca urmare a blocării conturilor bancare.

Cum Autoritatea pentru Valorificarea Activelor Statului este instituţia abilitată în aplicarea strategiei guvernului privind procesul de privatizare a societăţilor comerciale la care deţine acţiuni în părţi principale aflate în portofoliul său, Ministerul Sănătăţii a întocmit un proiect de hotărâre de guvern pentru aprobarea trecerii SC „Sanevit 2003" SA Arad sub autoritatea şi în administrarea AVAS (care deţine, în prezent, 15,3% din capitalul social al societăţii).

Supravieţuire

„Sanevit" are ca scop fabricarea şi comercializarea seringilor şi a acelor sterile de unică folosinţă, a diferitelor produse şi instrumente medicale. În iulie 2005 producţia fabricii s-a oprit ca urmare a stocului foarte mare de produse finite şi lipsa contractelor pentru vânzarea acestora. Au apărut, astfel, primele probleme financiare ale societăţii. „Sanevit" a încercat să supravieţuiască realizând barilote pentru ouă kinder, diferite tipodimensiuni de seringi şi ace care nu se aflau în stoc şi pentru care au fost comenzi ferme, precum şi alte produse în sistem lohn (truse medicale, ace medicale) pentru firme din Belgia şi Slovacia.

Dar datoriile şi penalităţile la bugete şi furnizori s-au acumulat, ducând societatea într-o situaţie extrem de dificilă.

Riscuri

Conform Agenţiei Naţionale de Administrare Fiscală (ANAF), SC „Sanevit 2003" SA avea, la 30 septembrie, 1.355.599 de lei datorii la bugetul de stat. Aproape jumătate din sumă (608.323 lei) reprezintă dobânzi şi penalităţi. Cea mai mare parte a datoriilor (367.984 lei) au fost acumulate pentru impozitul pe venit din salarii şi TVA (309.013), în timp ce datoriile pentru impozitul pe profit se ridică la 61.607 lei.

Din cauza lipsei resurselor financiare, „Sanevit" se confruntă în prezent cu riscul deconectării de la alimentarea cu energie electrică, apă, telefonie etc., punându-se în pericol asigurarea întreţinerii, conservării şi siguranţei activelor societăţii.

Poate că trecerea la AVAS va fi colacul de salvare a fabricii...

DIANA DUŢU
diana.dutu@informmedia.ro

PE HÂRTIE

Conform capacităţii proiectate, la „Sanevit" se poate realiza o producţie anuală de 125 milioane de bucăţi de seringi şi 390 milioane de bucăţi de ace medicale, într-un program de cinci zile/săptămână, a câte trei schimburi pe zi.

COMENTARIU

Simion Todoca

Locomotiva recuperează

Cei care au tot spus că preşedintele Traian Băsescu nu va mai putea juca rolul de locomotivă s-au înşelat amarnic, iar primele semne că preşedintele a început să recupereze terenul pierdut au apărut cu ocazia Zilei Naţionale. După ce o bună perioadă a refuzat să coboare în mijlocul poporului, Băsescu a decis ca acum să facă nu una, ci două băi de mulţime. Rezultatele au fost satisfăcătoare spre bune pentru el, cele câteva huiduieli răzleţe fiind puternic contrabalansate de românaşul care i-a sărutat mâna, ca unui veritabil Vodă. Că o fi Cuza sau altul, nu importă, contează doar că e Vodă. Un Vodă care a stârnit zăngănit de cătuşe, dând naştere unui sentiment de voluptate în inima trenţărosului care vede cum pătimeşte bogatul de pe urma faptelor sale.

> Băsescu şi-a ales de regulă duşmanii din rândul instituţiilor care stau cel mai rău -justificat sau nu-la capitolul încredere

Pun pariu că anul viitor, în ianuarie, cu ocazia „Micii Uniri", Vodă va juca Hora Unirii cu amărâţii care îi vor pupa ambele mâini, ba chiar şi pâslarii sau galoşii, pentru că i-a scăpat de incompetentul premier Emil Boc şi de jumătate dintre miniştri. Că e sau nu e cu adevărat, Boc, incompetent, nici nu mai contează, important e că aşa va spune Vodă, care va pune un premier valoros, reprezentant al părţii din PDL pentru care preşedintele meu, vorba lui Schneker - va juca rolul de locomotivă. Va fi noul partid, fără pată, alb ca zăpada, care se va pune necondiţionat sub flamura luptătorului contra hoţilor, mincinoşilor şi puturoşilor, indiferent că sunt din actualul partid de guvernământ sau din actuala opoziţie. Iar marota USL, suspendarea preşedintelui, folosită până la exasperare, îl va face şi mai puternic.

Opoziţia ar trebui să înţeleagă că - parafrazându-l pe Boc- suspendarea preşedintelui nu se discută, se face. Dacă ştii că eşti în stare, o faci, dacă nu, stai în banca ta, nu te arăta neputincios. OK, aperi justiţia, dar ce te faci când poporul va înţelege că îl acuzi pe preşedinte, luându-le apărarea judecătorilor şi procurorilor corupţi şi îmbuibaţi? Apoi, cum faci ca poporul să înţeleagă că tu vrei să aperi poliţia, când Băsescu îi va spune că nu îl laşi să îi dea afară pe unii care au ajuns miliţieni cu patru clase sau de-a dreptul analfabeţi?

simion.todoca@informmedia.ro

Acuzaţii aduse Ministerului Sănătăţii

ARAD. Deputatul PSD de Arad, Ciprian Luca, acuză conducerea Ministerului Sănătăţii de neprofesionalism şi neglijenţă în achitarea obligaţiilor. „Un dezinteres cras se resimte în rândul factorilor de decizie de la nivel central. Un exemplu clar în acest sens este cazul conducerii Ministerului Sănătăţii care ocupă acele fotolii fără a catadicsi să acorde câtuşi de puţină atenţie problemelor din sistem. Cu o sinceritate debordantă care arată de fapt lipsa de interes şi de implicare în rezolvarea deficienţelor înregistrate, însuşi mai marele Sănătăţii arăta într-un act oficial că din luna ianuarie şi până în octombrie 2011 la nivelul judeţului Arad autorităţile sanitare au desfăşurat doar două actiuni tematice privind comercializarea produselor interzise in chioşcurile din imediata vecinătate a unităţilor de învăţământ. Domnia sa, ministrul Ladislau Ritli, susţine de asemenea că în cadrul celor două acţiuni a fost aplicată o singură sancţiune şi 6 avertismente. Apreciez că nonşalanţa cu care autorităţile îşi recunosc dezinteresul depăşeşte orice limită de înţelegere a oricărui cetăţean de bun simţ al acestei ţări", declară deputatul Luca.

Ciprian Luca FOTO:FAN

Demnitarul arădean a adresat chiar şi o interpelare conducerii Ministerului Sănătăţii pe tema obezităţii în rândul copiilor. „Dispunem de o legislaţie adoptată încă din 2008 care interzice comercializarea produselor nocive sănătăţii copiilor în incinta unităţilor de învăţământ şi cu toate acestea în majoritatea chioşcurilor din curţile şcolilor se comercializează fără nici o problemă dulciuri, snacks-uri şi băuturi carbogazoase," se arată în interpelarea lui Ciprian Luca.

JA-A.P.

Campanie de ajutorare

ARAD. Parohia Arad Micălaca Veche derulează până la 23 decembrie, o campanie de strângere de fonduri pentru ajutorarea semenilor nevoiaşi din parohie. Acţiunea este organizată în parteneriat cu hipermarket-ul Carrefour Arad şi câteva instituţii de învăţământ: Colegiul Naţional „Elena Ghiba Birta", Colegiul Economic, Liceul de Artă „Sabin Drăgoi", Liceul „Francisc Neumann" şi Grădiniţa PN 11 Arad. Campania se va concretiza în realizarea unor pachete cu dulciuri, rechizite, jucării şi articole de îmbrăcăminte, ce vor fi dăruite de Crăciun, în biserica cu hramul Naşterea Domnului din Micălaca.

JA-D.D.

Familia Regală vine la Săvârşin de Crăciun

SĂVÂRŞIN. Potrivit tradiţiei care durează deja de zece ani, Familia Regală a României va petrece şi acest Crăciun la Castelul din Săvârşin.

Alături de Majestatea sa Regele Mihai, Regina Ana, Principesa Margareta şi Principele Radu, se vor afla şi mezina familiei, Principesa Maria (care va veni la Săvârşin tocmai de la Santa Fe, unde lucrează şi locuieşte) şi, foarte probabil, Principele Nicolae (fiul Principesei Elena). Conform declaraţiilor făcute de Principesa Margareta într-o emisiune TV, Familia Regală va participa la slujba de Crăciun oficiată la Biserica Ortodoxă din Săvârşin şi va oferi mai multe pachete cu cadouri unor familii nevoiaşe din zonă.

Ne putem aştepta, la fel cum s-a întâmplat şi în anii trecuţi, să ne întâlnim cu Familia Regală (şi) la unul din hipermarketurile arădene, acolo unde îşi face aprovizionarea pentru sărbători.

JA-D.D.

APIA a făcut peste 24 de mii de plăţi

ARAD. Agenţia de Plăţi şi Intervenţie pentru Agricultură - Centrul judeţean Arad a autorizat la plata în avans pentru campania 2011 un număr de 24.052 cereri de plată, dintr-un număr total de 24.496 cereri depuse de fermierii care au solicitat sprijin financiar pe unitatea de suprafaţă în anul 2011. Fermierii beneficiază de 42 euro/ha la un curs de 4.3575 lei /euro.

„Au fost autorizate un procent de 98 % cereri faţă de anul 2010 când au beneficiat de plata în avans un număr de 17.000 de fermieri, resimţindu-se o creştere semnificativă în anul 2011 datorită unei mai bune organizări atât la Centrul judeţean Arad, cât şi la Centrele locale arondate şi printr-o muncă susţinută a tuturor angajaţilor APIA. Chiar dacă în acest an judeţul Arad a avut şi control prin teledetecţie s-a reuşit autorizarea la plată a unui număr mai mare de cereri de plată faţă de 2010", ne-a declarat Gheorghe Alda, director executiv APIA Arad.

Fermierii şi-au luat o parte din bani FOTO:FAN

În conturile fermierilor din judeţul Arad au intrat în această lună peste 14 milioane de euro cu un echivalent de peste 61,31 milioane lei. Mai mult, începând cu 01.12.2011 va începe plata totală pe unitatea de suprafaţă (SAPS), plată în cadrul căreia fermierii vor primi şi diferenţa de 58 euro/ha.

JA-A.P.

Succes la examenul pentru rezidenţiat

ARAD. Pentru rezidenţiatul din noiembrie 2011 au fost scoase 73 de posturi, la Arad, de pregătire în rezidenţiat la mai multe specialităţi: Medicină internă, Chirurgie, ATI, Ginecologie, Hematologie, Urologie, Pediatrie, ORL, Medicina familiei, Medicina de Urgenţă, Psihiatrie, Anatomie Patologică, Gastroenterologie, Neurologie şa. Peste 90% dintre absolvenţii Universităţii de Vest „Vasile Goldiş", care s-au prezentat la examenul de rezidenţiat din acest an în Timişoara, Braşov, Craiova, Cluj au promovat, alegând diverse specializări. Prof. univ. dr. Liana Moş, decanul Facultăţii de Medicină, Farmacie şi Medicină Dentară din cadrul UVVG Arad, a subliniat: „Mă bucur de rezultatele obţinute de absolvenţii promoţiei 2011 şi îi felicit şi pe aceasta cale".

Au trecut cu bine FOTO: FAN

JA-V.F.

JURNAL ARĂDEAN

Replică de relaxare la stres şi poluare

Gemi Sport pune pe tavă oferta anti-stres a complexului sportiv şi vine cu o nouă provocare: baby-gym.

Oferta relaxantă a Complexului Sportiv Gemi Center FOTO: JA

ARAD. Cum să scapi de stresul de zi cu zi, de poluare sau de o viaţă sedentară? Băile termale de la GEMI SPORT sunt utilizate de toate categoriile de persoane, de la cei de câţiva anişori la persoanele în vârstă, care doresc să-şi trateze diferite afecţiuni ale organismul. În acelaşi timp, însă, câteva ore petrecute la GEMI SPORT pot fi benefice (şi chiar sunt recomandate) tuturor persoanelor care pot astfel să contracareze efectele nocive ale vieţii de zi cu zi: stresul, poluarea, viaţa sedentară şi multe altele. Chiar dacă oferta Gemi nu vindecă sau elimină total neajunsurile unei vieţi trăite cu nervii întinşi la maximum, efectul va fi unul benefic pentru organism şi vă va ajuta în cazul în care doriţi să trăiţi viaţa într-un mod cât mai sănătos cu putinţă.

Complexul Sportiv GEMI SPORT este o oază care vă oferă condiţii de relaxare, refacere după efort, recuperare departe de stresul cotidian. Piscinele cu apă termală sunt alimentate de un foraj de apă de mare adâncime (cu apă geotermală minerală, bicarbonatată, clorurată, sodică, hipotermală, hipotonă, fapt confirmat de analizele efectuate de către Institutul Naţional de Recuperare, Medicină Fizică şi Balneoclimatologie din cadrul Ministerului Sănătăţii. Apa termală de la GEMI SPORT a fost analizată chimic şi microbiologic de către Laboratorul de Încercări Ape Minerale şi Nămoluri Terapeutice din I.N.M.F.B. Bucureşti şi corespunde standardelor în vigoare, putând fi utilizată în scop terapeutic în cură externă.

Oferta din Micălaca

Complexul Sportiv GEMI SPORT dispune de o importantă infrastructură, oferind tuturor clienţilor piscine cu apă termală sau, mai exact, patru bazine pentru copii cu topogane, jeturi de apă, cascadă, figurine animate, două jacuzzi, două bazine pentru relaxare cu hidromasaj, ciclon, cascadă, un bazin de înot, iar temperatura apei e variată pentru fiecare bazin în parte. Suplimentar, în zona de piscine, clienţii sunt răsfăţaţi cu proiecţii HD de emisiuni sportive, educative, distractive, informative etc.

Asistenţă în nutriţie

Dacă vrei mai mult decât relaxare, GEMI SPORT oferă şi o sală de fitness ultramodernă, de 400 mp, dotăriile fiind de excepţie, cu aparatură profesională de ultimă generaţie, sistem T.V. - audio dedicat, sistem de încălzire şi climatizare. Mai mult, în cadrul sălii de fitness puteţi beneficia de recomandările şi sfaturile antrenorilor care sunt specializaţi în acest domeniu, dar suplimentar, la cerere, se oferă programe personalizate de slăbire şi asistenţă în nutriţie, ca de altfel şi programe de tonifiere musculară. În ofertă sunt cuprinse şi două saune din care una umedă (turcească) şi una uscată (finlandeză) cu Colour Therapy, Aroma Therapy, Ice Therapy, un salon de masaj, o zonă de relaxare, două terenuri de Squash, în care se pot organiza diferite competiţii. Totul, dublat de un teren de Paddle în exterior cu gazon artificial şi instalaţie de nocturnă, vestiare dotate cu toate utilităţile şi, nu în ultimul rând, un bar clasificat de 3 stele, în care se pot savura de la băuturi răcoritoare şi alcoolice, la diferite sortimente de fresh-uri, diverse preparate din cafea, sandwish-uri, hot-dog. Gemi mai dispune de parcare privată, totul fiind supravegheat video non-stop.

Oferta baby-gym pentru părinţi şi copii

Tot la Gemi Sport, pe lângă cursurile de înot predate de cei mai buni profesori în acest domeniu, se derulează şi cursuri de BABY GYM.

Cursurile au ca obiectiv dezvoltarea neuro - motorie a copiilor, prin implicarea unuia dintre părinţi, care învaţă cu această ocazie tehnici de relaxare pentru cei mici.

Sedinţele reprezintă o alternativă perfectă la jocurile dezorganizate în aer liber şi durează între 40-50 minute. Exerciţiile sunt variate, dinamice şi distractive. Ele dau, totodată, posibilitatea de a depista din timp anumite probleme motorii, pe care părinţii nu le pot sesiza în primele luni. Mottoul acestor cursuri este "Primi paşi în viaţă sunt cei mai importanţi ", aşa că Gemi îţi sugerează să-i înveţi pe copii să facă sport de mici.

Programul conţine exerciţii unice de gimnastică special concepute pentru cei mici, menite să ajute la dezvoltarea armonioasă a bebeluşului. La fiecare sedinţă de BABY GYM se abordează moduri diferite şi variate pentru liniştirea şi relaxarea bebeluşilor, pentru calmarea colicilor, precum şi pentru tonifierea musculară. În timpul şedinţelor de gimnastică acvatică, bebeluşii se simt minunat, lucrând împreună cu mamele sau taţii în zilele de luni, miercuri şi vineri.

BENEFICII BABY GYM:

- este un ajutor în procesul de hrănire a bebeluşului;
- reglează programul de somn;
- îmbunătăţeşte respiraţia;
- îmbunătăţeşte circulaţia;
- contribuie la dezvoltarea muşchilor şi a oaselor;
- creează legături afective.

Dublu eveniment la Universitatea „V. Goldiş"

ARAD. În Aula Magna „Ştefan Cicio-Pop" a Universităţii de Vest „Vasile Goldiş" Arad (Bd. Revoluţiei nr. 94-96), va avea loc marţi, 6 decembrie, ora 12, festivitatea de conferire de către dl. rector, prof. univ. dr. Aurel Ardelean a titlului academic DOCTOR HONORIS CAUSA al Universităţii de Vest „Vasile Goldiş" din Arad, d-lui Gilles Bardy, profesor la Université de Provence, Aix Marseille I, director al Departamentului de limbă, cultură şi civilizaţie românească din Franţa. Cu acest prilej se va lansa volumul „Europa: centru şi margine - cooperare culturală transfrontalieră". **JA-V.F.**

PNL solicită decontul sărbătorii de 1 Decembrie

ARAD. Ioan Cristina, preşedintele Filialei Teritoriale PNL Arad, solicită autorităţilor să facă publice cheltuielile ocazionate de organizarea, la Arad, a manifestărilor prilejuite de sărbătorirea în avans a Zilei Naţionale. „Nu mă refer aici, strict, la sumele cheltuite de la bugetul local, ci şi la costurile avute de fiecare instituţie implicată, având în vedere că la Arad au fost aduşi inclusiv militari din alte judeţe, a fost o desfăşurare de forţe fără precedent. De asemenea, au trebuit plătiţi artiştii, au fost cheltuieli cu sonorizarea, scena, publicitatea şi aşa mai departe", a declarat Ioan Cristina. „Am asistat, din păcate, la un festivism ieşit din comun. Cunoaştem cu toţii istoria, faptul că Marea Unire a fost pusă la cale în Arad, dar de aici şi până la a organiza un eveniment întins pe mai multe zile, cu costuri pe măsură cred eu, e drum lung", a precizat Ioan Cristina. În final, preşedintele Filialei Teritoriale PNL Arad a tras concluzia că, „de fapt, prin aceste acţiuni s-a intenţionat cheltuirea unor sume de bani, care au fost dirijate spre clientela de partid, în timp ce majoritatea populaţiei se zbate în sărăcie". **JA-S.T.**

Ioan Cristina FOTO: S.T.

Ça va? La Moscova, la Moscova!

Trupa de teatru „Amifran" participă la festivalul de teatru francofon „MASKI".

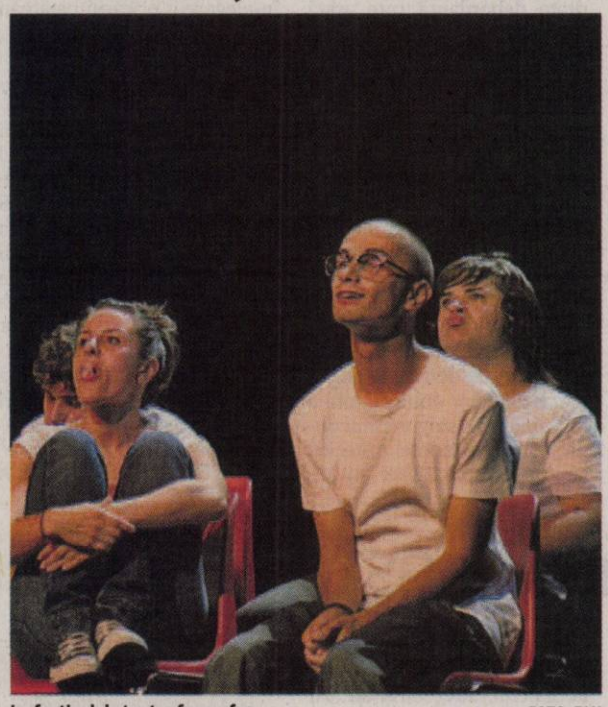

La festival de teatru francofon FOTO: FAN

ARAD. Nu este pentru prima dată când „Amifran"- ul participă la Festivalul Internaţional de Teatru Francofon Maski, organizat de Clubul Francez „Ça va" din Moscova.

În 2003 liceeni arădeni au jucat la Teatrul Şukin „Ruy Blas" după Victor Hugo, în 2006, la Teatrul „Sokolniki", „Psihoză la curtea Regelui Soare" de The Bouffon şi, în sfârşit, în 2008, la „Casa jurnaliştilor", „Frumoasa şi Bestia pe ritm de blues" de Sylvie Chenus.

O nouă generaţie

Anul acesta, la cea de a XVII a ediţie a festivalului moscovit, care se desfăşoară în aceste zile, o altă generaţie de amifrani va urca pe scenă pentru a juca „Au revoir, à la prochaine!" de Liana Didilescu.

Un spectacol longeviv creat în 2010 şi care şi-a demonstrat calităţile nu numai în faţa publicului arădean ci şi în Franţa, Belgia, Ungaria. Din distribuţia acestei ultime versiuni fac parte: Denisa Lile de la Colegiul Naţional „Elena Ghiba Birta", Adelina Bulibaşa, Blanca Doba, Maria Roşu, Cristian Călbează, Vlad Jinga, Ştefan Puşcaşu de la Colegiul Naţional „Moise Nicoară" şi Cristina Cincu, Andrei Frandeş, Simion Zaiţ, Nicolae Furnică de la Liceul German „Adam Müller Guttenbrunn". „Spectacolul trupei arădene este programat luni, 5 decembrie, ora 13, la Centrul Cultural al Universităţii Naţionale de Cercetare Ştiinţifică din Moscova - ne-a informat prof. Florin Didilescu, preşedintele „Amifran".

La această ediţie a festivalului Maski participă nouă trupe din Rusia (Moscova, Sankt Petersburg, Tula, Mitişi, Smolensk, Angarsk) precum şi câte o trupă din Italia, Ungaria, Franţa, Elveţia şi din Congo". **JA-V.F.**

REPERE CULTURALE

Din programul elevilor arădeni nu vor lipsi nici vizitele la câteva repere culturale ale capitalei Federaţiei Ruse: Muzeele Kremlinului, Galeria Tretiakov, Teatrul Bolşoi precum şi Noua Operă din Moscova unde vor viziona spectacolul „Evgheni Oneghin" de Ceaikovski.

Încep înscrierile pentru Revelion

ARAD. Pensionarii arădeni se pregătesc de Revelion. Şi nu doar de unul singur, ci de două revelioane! Unul dintre ele va avea loc la Expo Arad Internaţional, iar celălalt la Cantina Municipală. Ultimul este organizat exclusiv de Liga Judeţeană a Pensionarilor (LJP), iar celălalt, de la Expo, este organizat de autorităţile locale, Liga având repartizate 200 de locuri. Participarea la cele două evenimente (care vor avea loc la 31 decembrie) se face pe bază de înscrieri. Cei care doresc să petreacă în cadru festiv, alături de alţi pensionari, trebuie să se adreseze LJP Arad, la sediul situat pe strada Hunedoarei nr.4 (telefon 0257-213224). Revelionul de la Expo costă 50 de lei/meniu/persoană, iar cel de la Cantina Municipală (unde sunt puse la dispoziţie 120 de locuri) costă 85 de lei/meniu/persoană. „Înscrierile pentru Revelion încep luni, 5 decembrie, şi se vor termina atunci când se ocupă toate locurile" - precizează Costică Corodescu, preşedinte al LJP Árad. **JA-D.D.**

O noapte de distracţie FOTO: JA

SUA şi Turcia ameninţă Siria cu războiul

WASHINGTON. SUA şi Turcia „îşi pierd răbdarea" faţă de regimul sirian al lui Bashar al-Assad, care, pe lângă faptul că reprezintă o sursă de instabilitate în Siria, este şi o sursă care ameninţă accentuarea conflictelor confesionale în regiune, a declarat vicepreşedintele american Joe Biden, aflat în vizită în Turcia.„Noi am evocat represiunea brutală în Siria, subiect asupra căruia suntem pe aceeaşi linie cu Turcia: noi ne pierdem răbdarea şi cerem preşedintelui Assad să se retragă de la putere", a declarat Biden. Vicepreşedintele SUA a salutat totodată rezoluţia adoptată, vineri, de către Consiliul ONU pentru Drepturile Omului, referitoare la Siria . Rusia a apreciat ca „inacceptabilă" această rezoluţie. „Poziţiile exprimate în document, care emit într-o manieră voalată posibilitatea unei intervenţii militare străine sub pretextul apărării populaţiei Siriei, sunt inacceptabile pentru partea rusă"', a afirmat Ministerul rus de Externe într-un comunicat. **SURSA: MEDIAFAX**

IN MEMORIAM Comemorarea a 27 de ani de la dezastrul industrial din India, soldat cu 15.000 de victime, a fost marcată de intervenţii brutale ale poliţiştilor împotriva manifestanţilor. Mii de persoane au blocat circulaţia feroviară, solicitând suplimentarea despăgubirilor din partea statului pentru familiile celor afectaţi. FOTO: EPA

Iranul, părăsit şi de francezi

Franţa a decis să îşi ia „măsuri de precauţie"după devastarea ambasadei britanice.

TEHERAN. Franţa a decis să reducă temporar personalul ambasadei sale din Teheran ca „măsură de precauţie" după atacul care a dus la închiderea ambasadei Marii Britanii şi a generat proteste la nivel internaţional.

O parte din personalul diplomatic, precum şi familiile tututor funcţionarilor francezi aflaţi la post în Teheran vor părăsi Iranul în zilele următoare, a declarat un diplomat francez care a subliniat că această decizie nu se referă şi la restul comunităţii franceze. „Este vorba despre o măsură de precauţie" după atacul de marţi asupra mai multor sedii ale ambasadei britanice din Teheran, devastate total de câteva sute de membri ai miliţiilor islamiste ale regimului, a precizat această sursă. Acest atac, condamnat până la Consiliul de Securitate al ONU, a provocat critici la nivel internaţional.

Steagul britanic a fost incendiat Foto: EPA.

Marea Britaniei a închis ambasada Iranului la Londra, ai cărei diplomaţi expulzaţi au ajuns la Teheran sâmbătă dimineaţă, în timp ce mai multe capitale europene, între care Parisul şi Berlinul, şi-au rechemat ambasadorii în semn de solidaritate. O parte din personalul diplomatic, precum şi familiile tuturor funcţionarilor francezi aflaţi la post în Teheran vor părăsi Iranul în zilele următoare, a declarat un diplomat francez care a subliniat că această decizie nu se referă şi la restul comunităţii franceze.

Tentativă de asasinat

BAGDAD. Premierul irakian Nuri al-Maliki (foto) susţine că un atac cu bombă produs la începutul săptămânii în Zona Verde din Bagdad a fost o tentativă de asasinare a sa potrivit datelor iniţiale obţinute de serviciile de informaţii. „Informaţiile preliminare arată că maşina urma să intre în Parlament şi să rămână acolo fără să explodeze. Aceasta urma să explodeze în ziua în care eu intram în Parlament", a declarat el.

Purtătorul de cuvânt al armatei din Bagdad, Qassim al-Moussawi, a confirmat că ţinta atacului era Maliki. El afirmă că şoferul a încercat să se alăture unei coloane de maşini care intra în curtea Parlamentului dar a fost întors din drum de oficialii de la punctul de control care nu au putut identifica vehiculul.Şoferul a mers apoi în parcarea aflată faţă în faţă cu intrarea Parlamentului, iar vehiculul a explodat câteva secunde mai târziu.

Fraţii Musulmani au câştigat primul tur în Egipt

CAIRO. Listele partidelor islamiste, între care Fraţii Musulmani, au câştigat peste 65 la sută din voturi în primul tur al alegerilor legislative din Egipt, potrivit datelor furnizate de secretarul general al Înaltei Comisii Electorale, Yusri Abdel-Karim.Listele influentei confrerii, a partidului salafist Al-Nur şi a partidului Wassat (islamişti moderaţi) au câştigat 65,25 la sută din voturi în această primă fază a alegerilor legislative, potrivit acestor date oficiale.

Războiul declaraţiilor

Fundamentaliştii, încurajaţi de rezultatele bune la alegerile legislative, au susţinut declaraţii care generează dezbateri aprinse în Egipt, salafistul Hazem Abu Ismail afirmând că dacă va deveni preşedinte va interzice femeilor să lucreze împreună cu bărbaţii şi vânzarea de alcool, relatează AFP.

Într-un moment în care Fraţii Musulmani - aflaţi pe primul loc la acest scrutin - încearcă să le dea asigurări laicilor şi creştinilor, unii salafişti nu ezită să îşi exprime public convingerile, militând inclusiv pentru obligativitatea purtării vălului de către femei. **SURSA: MEDIAFAX**

Cenzură la alegerile legislative din Rusia

Partidul lui Putin riscă să nu obţină majoritatea absolută în Dumă.

MOSCOVA. Cel puţin cinci site-uri de Internet independente din Rusia erau inaccesibile duminică dumineaţa, în ziua alegerilor legislative din Rusia, a constatat AFP, după ce postul de radio Ecoul Moscovei a denunţat un atac informatic.În afară de Ecoul Moscovei, site-urile cotidianului Kommersant, săptămânalului New Times, organizaţiei neguvernamentale Golos care inventariază fraudele electorale şi site-ul intercativ Carta fraudelor (http://www.kartanarusheniy.ru) erau inaccesibile, scrie MEDIAFAX. Postul de radio Ecoul Moscovei, principalul radio din Rusia care oferă informaţii independente, a fost ţinta unui atac informatic duminică dimineaţa pe site-ul său de Internet şi denunţă tentative de cenzură în ziua alegerilor legislative. Duma de stat, camera inferioară a parlamentului rus, ce va rezulta în urma alegerilor parlamentare de duminică, va fi prima cu un mandat de cinci ani, în condiţiile în care legislaturile anterioare au funcţionat câte patru ani.

Rusia Unită, peste 50%

Pentru ultima oară, pragul electoral este fixat la 7%, urmând ca la viitorul scrutin, din 2016, limita să fie redusă la 5%. Totuşi, partidele care vor obţine între 6% şi 7% din voturi vor primi, la distribuire, câte două locuri în parlament, iar cele cu 5-6% - câte un loc.

Putin a votat Foto: EPA

Partidul lui Vladimir Putin, Rusia Unită, cotat cu 53% din opţiuni, se va menţine pe primul loc, dar este pe cale să-şi piardă majoritatea constituţională şi să nu poată adopta legi organice fără sprijinul altor formaţiuni.

La scrutinul precedent, din 2007, partidul a obţinut 315 mandate de deputat din totalul celor 450, iar acum, potrivit sondajelor, va obţine 253, ceea ce indică şi o erodare a popularităţii lui Vladimir Putin. **SURSA: MEDIAFAX**

Geoană: „Lansez în curând partidul"

Mircea Geoană a declarat că va lansa „în cel mai scurt timp" un nou partid, care nu va fi „un al doilea UNPR".

BUCUREŞTI. „Prognoza" lui Geoană pentru următoarele luni este că liderii USL, Victor Ponta şi Crin Antonescu, nu vor mai fi în funcţiile de preşedinţi ai PSD şi PNL, iar Emil Boc nu va mai fi premier.„Sunt convins că, în scurt timp, mă voi reîntâlni cu foarte mulţi dintre colegii mei, cei care sunt de bună calitate, pentru că sunt majoritatea în partid şi în alte partide. Sunt convins că vom avea un traseu comun. Nu ştiu cum, dar sunt convins că, ceea ce încep eu astăzi, este începutul unei reconfigurări de scenă politică românească şi care va atrage şi schimbarea conducerii PSD actual şi, probabil, posibilitatea construirii unei platforme mai largi, care să cuprindă părţi sănătoase din mai multe partide. Sunt convins că un număr mare, dacă nu majoritatea celor care sunt astăzi în PSD vor fi alături de mine într-o formulă sau în alta", a spus senatorul Geoană

Geoană susţine că face partidul fără Vanghelie Foto: FAN.

Vrea la Cotroceni

Mircea Geoană a mai declarat că nu a renunţat la ideea de a candida la alegerile prezidenţiale din 2014, precizând că acest lucru se va întâmpla funcţie de rezultatele pe care viitorul său partid le va înregistra în 2012.„Nu cred că are cineva vreun semn de

> Sub nicio formă nu vom fi un al doilea UNPR
>
> MIRCEA GEOANĂ

întrebare că nu am abandonat această idee şi această speranţă. Nu am abandonat-o!... Voi ajunge în situaţia să fiu acolo (de a candida la alegerile prezidenţiale -n.r.). În primul rând... mai spuneam eu de analogii de Liga Campionilor şi de campionate de tenis, trebuie să treci de semifinale. Faza de semifinale sunt alegerile din 2012. Dacă voi avea succes în 2012, dacă voi putea să construiesc sau să reconstruiesc, atunci cred că şansele pentru 2014 sunt destul de frumoase", a adăugat senatorul. **SURSA: MEDIAFAX**

Cozma, lansare cu scandal

Miron Cozma s-a certat, sâmbătă, cu un revoluţionar, cu ocazia lansării partidului său, la Timişoara.

TIMIŞOARA. Preşedintele Partidului Social Democrat al Muncitorilor (PSDM), Miron Cozma, s-a certat, sâmbătă, la lansarea filialei partidului la Timişoara, cu un bărbat care a spus că este revoluţionar şi l-a întrebat ce s-a întâmplat în timpul mineriadelor, cel din urmă fiind scos din sală de alţi participanţi.

Incidentul s-a petrecut în timp ce preşedintele Partidului Social Democrat al Muncitorilor (PSDM), Miron Cozma, dădea interviuri jurnaliştilor prezenţi la lansarea PSDM Timiş, transmite corespondentul MEDIAFAX.

„Vă rog să explicaţi poporului român ce s-a întâmplat la mineriade. Aţi venit la Timişoara, un oraş martir, iar cetăţenii au dreptul să cunoască ce s-a întâmplat la mineriade. Sunt nişte vieţi omeneşti care s-au dus", i-a spus lui Cozma un bărbat care a afirmat că se numeşte Nicolae Adam şi că este revoluţionar.

Cozma i-a răspuns că au fost trei mineriade şi nu îi „aparţin". Preşedintele PSDM i-a arătat bărbatului un document, susţinând că semnătura sa se regăseşte alături de cele ale unor revoluţionari cunoscuţi din România. „Arată-mi ce reprezinţi tu! Eu ţi-am arătat, e semnătura mea lângă Blocul Naţional al Revoluţionarilor! De care revoluţionari vorbeşti tu, de ciolănarii lui Băsescu", a replicat Cozma.

Au intervenit la timp FOTO: JA

Şi-a dat foc la maşină cu ţigara

INEU. Un autoturism a luat foc sâmbătă noapte la Ineu. Şi asta după ce proprietara a uitat o ţigară aprinsă în maşină, spun reprezentanţii ISU Arad. Tapiţeria de pe scaunul din faţă stânga, precum şi tapiţeria de pe uşa din stânga faţă au ars. Extinderea focului a fost împiedicată de pompieri, care au reuşit să salveze autoturismul. Bunurile salvate sunt estimate la 12.000 de lei. **JA - I.C.**

13

proiecte de hotărâre vor avea de votat aleşii locali municipali miercuri în şedinţa ordinară convocată de Primăria Arad.

Aleşii se vor confrunta pentru prima dată cu o situaţie inedită: convocarea a fost făcută de Municipalitate la ora 9 dimineaţă, deşi de obicei şedinţele CLM, mai ales cele ordinare, sunt ţinute la ora 14.00. **JA- A.B.D.**

Trei tineri condamnaţi pentru tâlhărie

ARAD. Trei tineri condamnaţi la închisoare pentru tâlhărie au fost încarceraţi la Penitenciarul Arad. Poliţiştii Serviciului de Investigaţii Criminale au pus în aplicare trei mandate de executare a pedepsei cu închisoare. Astfel, Adrian V. de 19 ani, Dumitru D., de 22 de ani, şi Petru S., de 21 de ani, toţi din Arad, au fost condamnaţi la 5 ani de închisoare pentru comiterea infracţiunii de tâlhărie. **JA – I.C.**

Bunurile au fost salvate FOTO:JA

Incendiu din cauza unui coş de fum

ARAD. Un coş de fum necurăţat putea să producă o adevărată tragedie sâmbătă noapte pe strada Libertăţii din Arad. O parte din acoperişul unei case a luat foc după ce coşul de fum s-a aprins. Pompierii au stins focul în mai puţin de o oră, reuşind să salveze bunuri în valoare de 10.000 de lei. Incendiul nu s-a soldat cu victime. Au salvat o casa de la incendiu. **JA - I.C.**

Săracii, scoşi în afara legii

Cei care nu au nici un venit nu pot primi, conform legii, ajutoarele europene oferite gratis.

Aşteaptă cu disperare ajutoarele europene FOTO: FAN

LALAŞINŢ. Nu are venit şi nu primeşte nici ajutoare pentru că nu apare în nici o evidenţă a vreunei instituţii.

„Oare noi trebuie să murim de foame, în timp ce alţii aruncă orezul şi macaroanele primite la porci, cum e cazul la noi în sat. Noi nu avem ce să punem pe masă şi strângem şapte lei să ne mai cumpărăm un kilogram de orez şi făină", îşi spune oful bătrânelul cu fruntea brăzdată de probleme şi cu o plăsuţă cu medicamente în mână. Toţi banii ne merg pe aceste medicamente. Pentru noi acest ajutor ar fi ceresc". „Sunt momente când nu avem ce să punem pe masă. Oare de ce nu îi ajută cu adevărat pe cei nevoiaşi?", se întreabă cu lacrimi în ochi bătrânelul.

Ajutor şi nu prea

Legea, care ar trebui să îi protejeze pe nevoiaşi, îi exclude şi îi umileşte. Îi ajută pe alţii care o duc nitel mai bine decât ei. Ceea ce se ia în calcul nu este venitul pe familie, ci pe persoană. Aşa se ajunge la situaţii paradoxale în care dacă unul din membrii familiei are 1.000 lei pensie iar altul are doar 350 lei, cel cu pensie mică primeşte ajutoarele, chiar dacă venitul per total este mult mai mare decât în cazul prezentat de noi. Asemenea cazuri sunt şi în satul Lalaşinţ dar şi în multe alte localităţi. Poţi chiar să ai şi tractor în curte, ba mai mult să şi arunci macaroanele şi orezul din ajutor la porci, acestea tot sunt distribuite celor în cauză.

Primăria ştie cazurile sociale

Contactat telefonic, Gabriel Faur, primarul comunei Bârzava, ne-a declarat că „într-adevăr, ajutorul se acordă familiilor cu venit mai mare decât al bătrânelului nostru, deoarece apar pe listele oferite de către Consiliul Judeţean Arad. Aceste persoane respectă condiţiile impuse de lege pentru acordarea acestui ajutor, pensia lor fiind mai mică de 400 lei".

Primarul ne mai spune însă că „poate ar trebui să fim şi noi întrebaţi când se fac listele, deoarece noi cunoaştem toate cazurile sociale de la noi din zonă şi am putea ajuta direct aceste familii nevoiaşe". Nu se întâmplă niciodată aşa, iar legea, care ar trebui să umple burţile goale ale nevoiaşilor cu câteva alimente de bază, umple burţile porcilor.

> Noi cunoaştem toate cazurile sociale de la noi din zonă şi am putea ajuta direct
> GABRIEL FAUR

Şi asta pentru că unii săraci sunt atât de săraci încât nici măcar o lege socială nu îi ia în calcul.

VALENTIN GORAN
valentin.goran@informmedia.ro

CU NICIUN VENIT, EŞTI EXCLUS

Reprezentanţii Consiliului Judeţean Arad au declarat că legea prevede foarte clar că persoanele cu venit mai mare de 400 de lei nu pot beneficia de acest ajutor. Mai mult de atât, persoanele care nu figurează cu niciun venit, dacă nu apar pe vreun stat de plată, nu pot primi alimentele. Nu face nici o referire la ceilalţi membri de familie şi la veniturile acestora. Cu alte cuvinte, săracii tot săraci rămân pentru că listele sunt făcute în baza datelor primite de la Casa de Pensii, de la Şomaj sau de la Direcţia de Asistenţă Socială. Iar legea e lege aşa că...

Găsit mort în canalul de apă din curtea casei

FRUMUŞENI. Un bărbat în vârstă de 63 de ani, din Frumuşeni, a fost găsit înecat în bazinul care colectează apă de ploaie din curtea casei sale. Victima a fost scoasă din bazin de către un echipaj de pompieri şi preluată de medicina legală pentru a i se efectua autopsia. Aceasta va stabili cu exactitate cauzele morţii. Deocamdată nu se cunosc împrejurările decesului bărbatului. Urmează să se stabilească dacă este vorba despre o sinucidere sau nu. "Echipajul de intervenţie a fost solicitat pentru scoaterea unui cadavru dintr-un bazin care colectează apa de ploaie. Intervenţia a început la ora 22,39 şi s-a încheiat după miezul nopţii", a declarat lt. Sorina Ambruş purtătorul de cuvânt al ISU Arad. **JA - I.C.**

Au venit la faţa locului FOTO: FAN

Moldoveancă prinsă cu acte false la Turnu

TURNU. Poliţiştii de frontieră de la Turnu au prins o femeie din Republica Moldova care a încercat să treacă ilegal frontiera cu un act ce aparţinea unei alte persoane. „Cu ocazia efectuării controlului, poliţiştii de frontieră au constatat că persoana care s-a prezentat la frontieră nu este una şi aceeaşi cu persoana din fotografia documentului cu care aceasta s-a legitimat. Faţă de cele constatate persoana în cauză declară că documentul prezentat la controlul de frontieră a fost obţinut de la o persoană de sex masculin din Republica Moldova", au declarat reprezentanţii IJPF Arad.

Femeia a mai povestit că, odată ajunsă la destina (Italia), urma să achite 500 de euro, contravaloarea cărţii de identitate, unei persoane de care trebuia să fie contactată. **JA – I.C.**

Afacere „fantomă" cu azotat de amoniu

Trei TIR-uri cu azotat de amoniu urmau să ajungă în Ungaria prin intermediul unei firme fantomă din Arad.

ORADEA. O firmă fantomă din Arad, implicată în transportul a aproape 70.000 de kilograme de azotat de amoniu. Marfa, în valoare de peste 100.000 de lei, urma să fie transportată cu trei TIR-uri în Ungaria prin firma "fantomă" din Arad, însă a fost oprită de poliţiştii bihoreni. Firma din Arad a fost amendată de oamenii legii cu 8.000 de lei iar întreaga cantitate de azotat de amoniu, în valoare totală de 104.000 lei, a fost confiscată.

Potrivit IPJ Bihor, cele trei TIR-uri încărcate cu 69.300 de kilograme de azotat de amoniu au fost oprite în apropiere de Vama Salonta. Vehiculele aparţineau unor firme de transport din Ungaria, erau conduse de cetăţeni ungari şi, în aparenţă, urmau să ducă marfa din România în Ungaria. În realitate, însă azotatul a fost doar obiectul unui export simulat.

Marfa nu provenea, de fapt, de la firma din Arad, administrată de un cetăţean maghiar, ci din Ungaria. În seara în care a fost descoperit cazul, azotatul de amoniu a fost transbordat din alte mijloace de transport din Ungaria în cele în care a fost identificată.

Ceea ce se urmărea era doar trecerea graniţei pentru eludarea TVA-ului. Locul transbordării era Salonta, unde societatea din Arad nu desfăşura niciun fel de activitate la sediul social declarat şi nici nu avea declarat punct de lucru. **JA-A.B.D.**

Provocare la patinoar

ARAD. Sezonul de iarnă la patinoarul din Subcetate a început vineri, cu tarife identice cu cele de anul trecut. Patinoarul va fi deschis de luni până vineri, între orele 10.00 şi 21.30, iar sâmbăta şi duminica între orele 10.00 şi 23.30. **JA- A.B.D.**

Sport

„Nimeni nu poate contesta poziţia noastră din fruntea Ligii IV"

Mihai Roşca, antrenor Şoimii Pîncota

6

goluri au încasat „şoimii" din Pîncota în 18 partide disputate în actualul sezon fotbalistic de Liga IV. Dacă punem la socoteală faptul că trei dintre goluri le-a încasat în remiza de la Şeitin, rezultă că portarul Cristi Irimia a scos mingea din plasă o dată la şase meciuri, performanţă care merită a fi aplaudată.

Opriţi din drumul spre finală de „Gică Popescu"

SIMERIA. Aidoma colegilor cu un an mai mici, juniorii 2003 de la CS Atletico Arad au pierdut finala zonei Memorialului Gheorghe Ene la mini-fotbal, ratând şansa de a lupta pentru medalii. Băieţii pregătiţi de Norbert Jozsa au învins în grupă: Poli Timişoara, scor 2-0 (goluri Puta) şi CFR Simeria, scor 3-0 (Puta - 2, Perenyi), dar au pierdut în finală, în faţa celor de la „Gică Popescu", 1-3 (gol Adamcsik).

UTA a intrat în vacanţă

Ultima „verificare" a elevilor lui Nagy şi Stupar a fost în compania echipei Flacăra Făget, câştigată cu 2-1.

Capătă a fost singurul jucător de la prima echipă care a evoluat în „verificarea" cu Flacăra Făget FOTO: C. ANDRA

ARAD. Vineri, jucătorii „Bătrânei Doamne" au intrat în vacanţă, după ce au disputat şi ultimul joc amical, contra timişorenilor de la Flacăra Făget. Roland Nagy şi Dan Stupar nu au folosit, de la prima echipă, decât un jucător, Alexandru Capătă, în schimb au utilizat mulţi tineri şi jucători aduşi în probe.

Dacă sebişenii Cornea şi Necşulescu nu au mai fost „convocaţi", în schimb au ajuns în echipă alţi doi fotbalişti de la Gloria, alături de Manea şi Dubeştean: moldoveanul Eşanu şi veşnica speranţă, Ban. Pe lângă cei doi, surprinzător, a fost testat şi O. Mansour, fratele celebrului G. Mansour, care s-a făcut remarcat la Poli Timişoara.

Până la urmă, ultima „verificare" a adus şi ...prima victorie din cele trei partide amicale, scor 2-1, golurile arădenilor fiind înscrise de juniorul Bulza, în ultimul sfert de oră al partidei.

Aşadar, remarcatul acestui meci a fost chiar un junior din propria pepinieră, semn că utiştii trebuie să se uite mai mult în grădina lor. Trebuie pus un mai mare accent pe Centrul de Copii şi Juniori, căci viitorul stă şi în mâinile acestor şlefuitori de talente.

Roland Nagy a anunţat, după acest meci, că tinerii probaţi în cele trei „amicale", nu sunt copţi pentru eşalonul doi, dar ei rămân în vizorul tehnicienilor. „Să fim sinceri, nu sunt pregătiţi încă să facă saltul la Liga a 2-a, dar rămân în vederile noastre. Am dorit să-i aducem la echipa mare pentru a le demonstra că dorim să ne bazăm pe ei în următorii ani, dându-le, astfel, o mai mare motivaţie în activitatea pe care o susţin la grupele lor. Pentru a ne întări pentru retur, avem nevoie de fotbalişti mai copţi, mai valoroşi" - a spus Nagy.

LEO SFÂRA
leo.sfara@informmedia.ro

FORMULA CÂŞTIGĂTOARE

UTA i-a avut în teren pe următorii: Cioară – Manea (min. 68 - Kamen), Ban (min. 68 - Bej), Dubeştean, Taub – Marinescu (min. 68 – Slach), Bej (min. 46 - Gherghescu), Marius, Eşanu (min. 70 - Matei) – Capătă, O. Mansour (min. 46 - Bulza).

Cupa Prieteniei, ediţia VII

VLADIMIRESCU. La turneul de fotbal „Cupa Prieteniei", adresat eleviilor din clasele V-VIII, au participat echipe de la Şc. Gen. Vladimirescu, Şc. Gen. Zădăreni, Şc. Gen. Iratoşu, Gr. Şc. „Ion Creangă" Curtici, Liceul Teologic Baptist „Alexa Popovici" Arad, Centrul Şcolar pentru Educaţie Incluzivă Arad, Şc. Gen. Horia. După o zi grea şi încărcată de emoţii, podiumul a arătat astfel: 1.Curtici, 2.Iratoşu, 3.Vladimirescu. „Am reuşit să organizăm un turneu bazat pe fair-play şi nevoia de mişcare. Mulţumiri Fundaţiei Adobe, conducerii Şc. Gen. Vladimirescu şi primarului Ioan Crişan, care au susţinut acest proiect educaţional Prietenie fără frontiere" - a spus prof. Alin Horvath. **JA-V.F.**

Viitorul sună promiţător la grupa 2001 de la UTA

TIMIŞOARA. Sub comanda antrenorului Leo Pinţa, UTA 2001 a ieşit victorioasă la turneul de minifotbal, Cupa Bega, desfăşurat, recent, la Timişoara.

Jucătorii echipei arădene au obţinut următoarele rezultate: 1-2, cu Banatul Timişoara; 2-0, cu LPS Arad; 2-0, cu CSŞ Bega Timişoara; 2-0, cu Poli Timişoara - în grupe; 1-0, cu Porto Bega Timişoara - în semifinale şi - mult dorita revanşă - 2-0, cu Banatul Timişoara - în finală.

Au pus umărul la acest frumos succes: Salka Denis, Vlad Selegean, Nistor Alexandru, Nagy Alex, Săsărman Ricardo, Olteanu Roberto, Halos Andrei, Zamfir Rafael, Sandu Adrian, Igreţ Paul, Mohaci Cătălin şi Unc Edward. **JA-D.S.**

O generaţie care promite, UTA 2001 FOTO: JA

Despărţire de an cu victorie

ARAD. UTA II şi Viitorul Satu Nou s-au grăbit să intre în vacanţă şi au jucat în prologul rundei cu numărul 19 din Liga IV la fotbal. Chiar dacă şi-au creat o mulţime de ocazii, trimiţând mingea de două ori în bara transversală, mânjii îmbrăcaţi în alb-roşu au avut nevoie de un penalty - just acordat - în min. 76, transformat de Gligor, pentru a-şi trece punctele victoriei în cont şi a aduce liniştea în sufletul antrenorului Dorel Mutică. Pe final, oaspeţii au forţat, dar portarul Bodea a salvat in extremis în două rânduri. Formaţii - UTA II: Bodea - Nicoraş (David), Gornic, Wild, Lazea, Raţ, Botiş, Borteş (Gabor), Hlistei (Gligor), Miron (Ghergar), Vereş. Satu Nou: Stoenescu - Brie, Ruska, Marocico, Csernus (A. Ardelean), Şanta, Ţigan (Neaţu), Lasc, Covaci, C. Ardelean (Berari), Mermezan (S. Mako). Arbitrii: D. Herţeg - D. Bondar - S. Cristea. Obs. AJF: Fl. Dumitru. **JA-D.S.**

Dorel Mutică FOTO: FAN

FOTBAL – LIGA IV, ETAPA 11

Rezultate:
UTA II – Viitorul Satu Nou 1-0, Şiriana Şiria – Crişul Chişineu Criş 0-4, CS Ineu – Unirea Sîntana 4-3, Voinţa Mailat – FC Sînleani 9-0, Banatul Sînicolau Mic – Semlecana Semlac 0-3, Unirea Şeitin – Păulişana Păuliş 2-3, Victoria Zăbrani – Frontiera Curtici 1-0, Progresul Pecica – Aqua Vest 4-0, Şoimii Pîncota – Şoimii Tauţ nu s-a disputat.

Clasament

1.Pâncota	18	15	3	0	58-6	48
2.Chişineu Criş	19	14	4	1	50-13	46
3.Pr Pecica	19	11	6	2	47-23	39
4.Semlecana	19	12	3	4	48-25	39
5.Mailat	19	10	4	5	41-26	34
6.CS Ineu	19	10	3	6	49-33	33
7.Sîntana	19	10	2	7	44-40	32
8.Zăbrani	19	9	1	9	28-28	28
9.UTA II	19	7	6	6	27-21	27
10.Aqua Vest	19	8	3	8	30-31	27
11.Păulişana	19	7	4	8	33-31	25
12.Şoimii Tauţ	18	6	4	8	37-39	22
13.Fr Curtici	19	6	3	10	31-36	21
14.Sînicolau Mic	19	4	4	11	25-46	16
15.Satu Nou	19	5	1	13	20-43	16
16.Şiriana	19	3	2	14	29-72	11
17.Şeitin	19	2	3	14	19-41	9
18.Sînleani	19	3	0	16	24-86	9

Ineul întoarce pe final de meci

INEU. Meci spectaculos la Ineu, între două echipe din prima parte a ierarhiei Ligii IV la fotbal. Cu prof. Dinu Donca pe bancă, Unirea Sîntana a început în forţă, conducând după 15 minute cu 2-0 (goluri: Raşca şi Giurgiu). Treptat, ineuanii revin în joc, egalând prin reuşitele lui Popa şi Berar.

Finalul a fost unul tensionat, oaspeţii - chiar dacă au înscris prin Sabău min. 75 - scăpând punct(ele) puse în joc în ultimele zece minute, când Berar şi Talpaş au adus o victorie in extremis pentru ineuani, scor 4-3. **JA-D.S.**

Adrenalină şi cai putere FOTO: JA

Aradul rămâne în circuitul automobilistic

BUCUREŞTI. Pentru a treia oară consecutiv, Aradul va găzdui, anul viitor, în perioada 17-18 august, o etapă din cadrul Campionatului Naţional de Raliuri. Concursul automobilistic organizat în judeţul nostru - pe macadam - va conta şi ca etapă din cadrul Campionatului Ungariei. Tot în ultima şedinţa a Biroului Federal, Aradul a primit spre organizare etapa V din cadrul C.N. karting (25-26 august). **JA-D.S.**

10

zile au mai rămas pînă la Gala Sportului Arădean 2011, eveniment patronat de Primăria şi Consiliul Local Municipal ajuns la a V-a ediţie.

Şi în acest an, cei mai buni performeri, descoperitori de talente, oameni cu o carieră sportivă impresionantă în spate şi nu numai vor fi premiaţi pentru imaginea adusă urbei în competiţiile sportive.

Majoretele au prins gustul medaliilor

SUBOTICA. Zilele trecute, majoretele Clubului Sportiv Mistral Arad au participat la concursul European Grand Prix - Subotica 2011 din Serbia, într-o companie selectă. Rezultate: 5 medalii de aur - Tothpal Eszter; Haristiade Daria; Varga Rebeca şi Hudec Martina şi fetele de la grup paradă marş; 2 medalii de argint - grup pon-pon şi Hosszu Bernadett; o medalie de bronz - Naşcu Davina. **JA-D.S.**

Dana Dodean FOTO: FAN

Parcurs fără greşeală în Liga Campionilor

VIENA. An excelent pentru jucătoarea de tenis de masă Dana Dodean. Dublă campioană europeană, calificată la Olimpiada de la Londra, cea mai valoroasă sportivă a Aradului în ultimii cinci ani, face senzaţie şi în Champions League. Echipa pentru care joacă, SVS Strock (Austria) este lider în Grupa A şi datorită Danei Dodean, neînvinsă în cea mai importantă competiţie europeană. **JA-D.S.**

Abonate la suta de puncte!

Pentru a doua oară consecutiv, campioanele de la ICIM au pus pe tabelă un număr format din trei cifre.

ARAD. Aceeaşi fani adevăraţi în tribunele Sălii Sporturilor, acelaşi scenariu precum în meciul cu Slovanka. Un galop de sănătate pentru campioanele en-titre, în faţa unui adversar modest, CSM Oradea, care n-a putut evita primirea a 100 de puncte. Din nou, tehnicianul Dan Moraru a rulat întreg lotul avut la dispoziţie, acordând minute egale tuturor jucătoarelor. La final, aceeaşi nemulţumire: am primit mai mult de 40 puncte, targetul impus de banca tehnică arădeană. Toate jucătoarele echipei ICIM Univ Goldiş şi-au trecut numele pe lista marcatoarelor în victoria, scor 100-53. Şi anume: Graham 19, Brosovszky 16 (4), Nagy 11, Milovanovic 11, Toma 10, Campbell 10, Drăgoescu 8 (2), Green 6 (1), Grădinaru 5 şi Moraru 4. **JA-D.S.**

Ildiko Nagy a demonstrat că poate fi o soluţie viabilă FOTO: C. ANDRA

PATRU DEPLASĂRI

ICIM Univ Goldiş încheie anul cu patru deplasări. Mai întâi, miercuri, la Praga, în ultimul meci al grupei B din Liga Europei Centrale, iar apoi, de trei ori în campionat, în ordine, la Braşov, Alexandria şi Rapid.

Pasiunea lor e sportul cu mingea la coş

ARAD. A treia ediţie a Cupei „1 Decembrie" la baschet feminin, Under 14, a fost câştigată de echipa Szazhalombata (Ungaria) urmată de CSŞ Bega Timişoara, Valbon Arad, Debrecen, Salonta şi Szentes. Concursul de aruncări i-a revenit lui Racz Andrea (Valbon Arad), iar cel de 3 puncte lui Katona Bianka (Szazhalombata). Cea mai tânără participantă: Ribovics Axel (Valbon), iar echipa turneului: Simina Pop (Timisoara), Bianka Katona (Szazhalombata), Stekler Katalin (Debrecen), Gădărici Patricia (Valbon) şi Raluca Farcas (Valbon), cea din urmă fiind aleasă şi jucatoarea turneului.

Lotul echipei Valbon: Vidican Anca, Neteda Alina, Tăcutu Cristina, Lopătaru Ioana, Gădărici Patricia, Raluca Farcas, Eberwein Larisa, Bocancea Daria, Borchina Andra, Andrea Racz, Cochintu Elena, Ribovici Axel, Laura Sava şi Rad Bianca. **JA-D.S.**

Baschetbalistele de la Valbon au urcat pe podium FOTO: FAN

A fost meciul amintirilor

Foştii jucători de la Vagonul şi Indagrara au sărbătorit 1 decembrie pe terenul de fotbal.

ARAD. La iniţiativa lui Petru Botiş şi Alexandru Ţamboi, sprijiniţi de conducerea AJF Arad (preşedinte Dorel Cura şi secretar general Vasile Rad) şi Consiliul Judeţean Arad (consilier Ionel Costin), de Ziua României, pe 1 decembrie, la Sala Sporturilor, a avut loc un inedit meci al amintirilor. Protagonişti au fost foştii jucători ai echipelor Vagonul şi Indagrara, într-un meci încheiat cu scorul de 6-8 (goluri înscrise de: Nădăban - 2, Bora, Cuedan, Grad şi Bogoşel, respectiv, Ardelean - 6, Lovin şi Ganea).

Evenimentul a coincis cu împlinirea a 100 de ani de la naşterea clubului AMEFA (de-a lungul multor ani numit Vagonul) şi 65 de ani, de când Baronul Neuman a semnat actul de naştere a surorii echipei UTA, echipa reprezentativă a cartierului Bujac, Indagrara. Nostalgie, încântare şi regrete că nu mai pot fi urmăriţi pe gazon.

Acestea au fost sentimentele simţite urmărindu-i pe: Fl. Rusu - Bora, Rad, Nadiu, Nădăban, Burtea, Cuedan, Balaş, Gyenge, Bogoşel (Vagonul), Radiţa - Ardelean, Filip, Bontea, Don, Avram, Ganea, Sinescu II, Chirilaş, Lovin (Indagrara). **JA-D.S.**

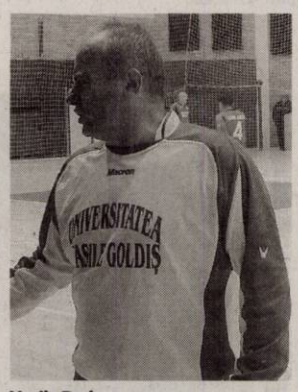

Vasile Rad FOTO: FAN

Au urcat pe podiumul de premiere FOTO: FAN

Au luptat pentru medalii

TIMIŞOARA. Recent, în Sala Olimpia, a avut loc Cupa Tanashyi la kickboxing light contact şi full contact, MMA amatori şi karate, concursul desfăşurându-se simultan pe mai multe suprafeţe, tatami şi ring. Şapte sportivi de la Clubul Sportiv Kick Box Resi Arad (sensei Vasile Bizău) au cucerit medalii la stilul kickboxing light contact: Şeran Lucian (69 kg), CHivari Ciprian (74 kg) şi Popa Bogdan (79 kg) - toţi locul I; Pîntea Daniel (63 Kg,) şi Vuşdea Sebastian (69 Kg) - ambii locul II; Nichici Rafael (57 kg) şi Kecskes Andrei (40 kg) - ambii locul III. **JA-D.S.**

Sezonul la polo este ratat

ARAD. Realist, tehnicianul Cristi Cosma este convins că actualul sezon de Superligă la polo este unul compromis pentru gruparea pe care o pregăteşte, CS AMEFA. Regresul, de la pătrunderea în careul de aşi şi participarea în cupele europene, la ultimul loc în Superligă, echipei arădene este pus pe seama pierderii a trei jucători de bază şi a accidentărilor.

Cu doar două victorii din 14 jocuri, poloiştii arădeni nu mai pot emite pretenţii, decît la evitarea ultimului loc. „Suntem dezamăgiţi. Trebuie să încercăm în turneul de la Cluj (14-18 decembrie) să obţinem mai multe victorii şi să scăpăm de ultimul loc" - spune Cosma. **JA-D.S.**

Ne mândrim cu o ştafetă de aur!

Şcoala arădeană de înot şi-a etalat valoarea la „naţionalele" pentru copii.

Ştafeta de aur scoasă de prof. Sebastian Lucaci FOTO: JA

REŞIŢA. Dacă în iarna trecută, echipa de înot, pe atunci a C.S.Ş. Gloria Arad (copii născuţi în anul 2000) nu a putut participa la Campionatele Naţionale de nataţie, zilele trecute, în aceeaşi formulă s-au aflat la startul „naţionalelor" rezervate copiilor (10-11 ani), de această dată sub titulatura L.P.S. Arad. În pofida unei participări record (46 de cluburi şi aproape 400 de sportivi), înotătorii pregătiţi de prof. Sebastian Lucaci au reuşit o comportare excelentă, reuşind să se întoarcă acasă cu medalia de aur în proba de 4 x 50m Mixt, cu timpul 2.24.84, după o cursă de senzaţie, îmbunătăţind vechiul record cu 10 secunde! Componenţa ştafetei campioane a României a fost următoarea: Gontar Odeli - spate, Sărac Cătălin - bras, Ardelean Alex - fluture, Bija Alexandru - craul. O comportare bună au avut şi sportivii Brădean Luoana (n. 2001), în probele 50m bras şi 50m fluture, precum şi Popa Aaron (n. 2000), în probele 50m spate şi 50m fluture, ambii reuşind importante recorduri personale şi clasări superioare în clasamentul general individual. „Sunt foarte fericit pentru acest rezultat deosebit, mai ales că el vine după un moment greu pentru noi, neparticiparea la Campionatele Naţionale de anul trecut, dar împreună am reuşit să urcăm din nou pe cea mai înaltă treaptă a podiumului. Le mulţumesc acestor copii pentru puterea de a continua şi de a reuşi cu adevărat să facă performanţă. Pentru mine, ca antrenor, este medalia cu numărul 145 la Campionatele Naţionale, iar datorită acestor minunaţi sportivi, este una de Aur!" - ne-a declarat prof. Sebastian Lucaci. **JA-D.S.**

EUROCONSULT
smart's partner

EUROCONSULT S.P.R.L. - lichidator judiciar al S.C. LIDER FRUCT S.R.L.

VINDE PRIN LICITAŢIE PUBLICĂ

APARTAMENT 3 camere, 101 mp, situat pe strada Oituz nr. 208-210, cartier Alfa

Preţ: 34.080 euro + TVA

Licitaţia se ţine în data de 07.12.2011 orele 11.00 la sediul EUROCONSULT SPRL Arad, str. I. Georgescu nr. 4A. Înscrierea la licitaţie se face până în 06.12.2011 ora 11.00. Cei care doresc să participe la licitaţie trebuie să achite garanţia de participare, care este 10% din valoarea bunului/bunurilor. Informaţii privind condiţiile de participare la licitaţii şi caietul de sarcini se pot obţine la sediul EUROCONSULT SPRL ARAD 310087 Ion Georgescu nr. 4 A. Tel. 0257-257143; 0357-100143; 0722-453473.

(616745)

RECLAME

Au crezut până la final în victorie

BRASIL. Președintele FRH, Cristian Gațu, a declarat, la finalul partidei câștigate de România cu Tunisia (30-28), că a fost un meci mai puțin reușit, însă a contat mult că fetele au crezut în victorie până la final. „Este doar primul pas spre semifinale, chiar dacă meciul nu a fost așa de simplu cum ne așteptam. Mi-a plăcut sportivitatea de pe teren și faptul că fetele au crezut în victorie până la final. M-a surprins plăcut Tunisia, despre care cred că are valoare. Jocurile ulterioare vor demonstra acest lucru, iar în caz contrar, înseamnă că noi am fost vinovați în meciul de astăzi", a declarat Cristian Gațu.

SURSA MEDIAFAX

Cristian Gațu FOTO: EPA

Jose Antonio Reyes FOTO: EPA

Reyes merge la Galatasaray

MADRID. Fotbalistul echipei Atletico Madrid, Jose Antonio Reyes, va pleca în această iarnă la gruparea Galatasaray, valoarea transferului fiind de 6 milioane de euro, informează cotidianul Mundo Deportivo. Potrivit sursei citate, cele trei părți - cluburile și jucătorul - s-au înțeles în privința „pașilor de urmat" începând din ianuarie. „Doar o schimbare cu 180 de grade a situației lui Reyes în echipă în următoarele săptămâni ar putea strica înțelegerea", menționează jurnalul spaniol.

SURSA MEDIAFAX

Debut cu dreptul la „mondiale"

Handbalistele României au trecut de Tunisia, 30-28, la primul meci de la CM din Brazilia.

Adina Fiera a fost principala marcatoare a României, la debutul de la „mondialele" din Brazilia FOTO: EPA

BRASIL. Naționala de handbal feminin a României a debutat cu victorie, sâmbătă, în grupa C a Campionatului Mondial din Brazilia, în fața reprezentativei Tunisiei, scor 30-28 (14-15).

Debutul tricolorelor la CM din Brazilia a fost destul de neașteptat, nu atât prin prisma rezultatului final, ci a evoluției jucătoarelor în prima repriză.

Jocul, neașteptat de echilibrat în primele 10 minute, a arătat mai târziu că, de fapt, era foarte bine controlat de Tunisia, care a și profitat de numeroasele greșeli ale României (4-5, 12-12).

Faza defensivă a handbalistelor antrenate de Radu Voina a permis echipei africane să marcheze cu ușurință, astfel că aceasta a prins curaj și a reușit să încheie primele 30 de minute în avantaj, 14-15.

Au revenit în forță

Pauza a fost un sfetnic bun și, chiar dacă Tunisia a condus și cu trei goluri (19-22, min. 43), România a recuperat rapid, preluând conducerea după 19 minute de "secetă", 23-22 (min. 48), după un gol al Adei Nechita.

Cu nouă minute înainte de final, tabela arăta 26-23, dar emoțiile au continuat să domine pe banca României, 26-26 (min. 56).

Tricolorele au mai făcut un efort, 28-26 (min. 58), obținând apoi o victorie smulsă cu „forcepsul", 30-28, dar care dincolo de jocul mai puțin reușit, le aduce primele două puncte în grupa C. Marcatoarele României au fost Fiera 8 goluri, Nechita 6, Chirilă 5, Elisei-Ardean 4, Brădeanu 4, Chintoan 3, în timp ce pentru Tunisia s-au remarcat Toumi 7 goluri, Chebbah, Khouildi și Marzouk, câte 5.

SURSA MEDIAFAX

PATRU MERG MAI DEPARTE

Primele patru clasate din fiecare grupă se vor califica în optimile de finală (meciurile fiind programate în 11-12 decembrie), fază eliminatorie. Sferturile de finală sunt programate pe 14 decembrie, semifinalele pe 16 decembrie, iar finalele pe 18 decembrie. Echipa României nu se va muta din Sao Paolo, dacă se va califica în fiecare fază superioară a competiției.
Campioana mondială se va califica direct la Jocurile Olimpice de la Londra, competiție la care au obținut deja „biletele" Marea Britanie, Norvegia (din Europa), Coreea de Sud (Asia) și Brazilia (Pan-America).

Testați antidoping în timpul meciului

SEVILLA. Jucătorii spanioli Rafael Nadal și David Ferrer au fost supuși unui test antidoping chiar în timpul meciului de dublu din finala Cupei Davis dintre Spania și Argentina, sâmbătă, la Sevilla. Cei doi jucători au fost supuși unui test antidoping inopinat, ei fiind nevoiți să părăsească arena unde se desfășura meciul de dublu dintre perechile David Nalbandian/Edouardo Schwank (Argentina) și Feliciano Lopez/Fernando Verdasco (Spania), chiar în momentul în care își încurajau coechipierii. „Toți suntem de acord cu testele antidoping, însă cred că ar fi fost normal să aștepte finalul meciului. Cred că au exagerat", a declarat Verdasco. Joi, echipa Argentinei s-a declarat surprinsă și deranjată după un control antidoping matinal, la ora 6.30.

SURSA MEDIAFAX

Lucian Bute FOTO: EPA

Bute are probleme de refacere

Pugilistul român, campion mondial de nouă ori, spune că de-abia anul viitor, în „martie-aprilie" își va reveni.

MONTREAL. Pugilistul Lucian Bute a declarat, sâmbătă, că mâna la care s-a accidentat la meciul cu Glen Johnson nu mai este umflată, dar are în continuare dureri și a estimat că va fi complet refăcut până în martie sau aprilie 2012. „Mâna nu mai este umflată, dar după ce mă întorc la Montreal voi reîncepe fizioterapia. Cred că până în martie-aprilie îmi va trece. Încă nu am lovit cu pumnul, dar durerile le resimt. Din fericire nu a fost fracturată, ci doar fisurată", a spus Bute.

Lucian Bute a fost prezent, sâmbătă, în Capitală, la un concurs internațional de canari slavujar. El a văzut și canarul botezat „Lucian Bute", care a câștigat concursul de cântat.

Bute a luat colivia cu canarul de 50 de grame în mână, s-a uitat la pasăre, după care a făcut un tur al expoziției.

„Este un campion, pentru că a câștigat campionatul Serbiei, dar și acest concurs internațional. Chiar îmi plac păsările și vreau să le fac cadou celor doi nepoți ai mei un canar și un papagal vorbitor. Locul acestui canar este în România, așa că îl las aici", a afirmat Bute.

Silviu Florea, apropiat al lui Bute care a organizat concursul, a explicat de ce canarul câștigător al concursului de cântat poartă numele pugilistului: „Fostul lui proprietar i-a dat numele Lucian Bute știind că sunt un mare fan al lui Lucian. Canarul mai are mult până să ajungă campion ca și Lucian".

SURSA MEDIAFAX

Şumudică, ironic după ce a bătut fosta echipă

BRAȘOV. Tehnicianul echipei FC Brașov, Marius Șumudică, a declarat după victoria din meciul cu Astra Ploiești, scor 2-0, că îi pare rău de gruparea oaspete, dar elevii săi au dominat și au învins. „Sunt foarte mulțumit de jucătorii mei pentru că au ascultat și urmat întocmai ceea ce le-am cerut. Asta înseamnă atitudine și respect față de antrenor și ei înșiși. Îmi pare rău de Astra, dar din punctul meu de vedere astăzi pe teren a fost o singură echipă, a Brașovului. A fost un joc la discreția noastră, dar sunt un pic supărat pentru că tratăm cu superficialitate faza ofensivă, ratăm cu prea multă seninătate. Numai în prima repriză am avut 5-6 ocazii, în a doua 6-7 ocazii de a înscrie. Chiar făceam un bilanț, punctele de la Brașov cu punctele de la Astra dacă le adunam la o singură echipă ne băteam acum pentru cupele europene", a spus Șumudică.

SURSA MEDIAFAX

Șumudică și-a învins clar fosta echipă FOTO: FAN

Trimiși la echipa secundă

LONDRA. Tehnicianul formației Chelsea, Andre Villas-Boas, i-a trimis pe Nicolas Anelka și Alex să se antreneze cu echipa a doua a clubului, ei nemaifăcând parte din planurile sale, informează The Sun.

Jurnalul menționează că ceilalți jucători de la Chelsea sunt șocați de modul în care cei doi au fost trimiși la echipa a doua.

Alex a cerut să fie transferat, iar Anelka ar putea ajunge la Anji Mahacikala.

SURSA MEDIAFAX

S-A OPERAT

Pugilistul Vladimir Klitschko, care a fost spitalizat, vineri, din cauza unor dureri abdominale, a fost supus, sâmbătă, unei intervenții chirurgicale pentru scoaterea unui calcul renal, o decizie privind meciul său cu francezul Jean-Marc Mormeck urmând să fie luată zilele următoare.

FOTO: EPA

Felicitări hazli de la Dragan Petricevici

TIMIȘOARA. Fostul antrenor al baschetbaliștilor de la BC Timișoara, Dragan Petricevici, care pregătește în prezent campioana Tunisiei, i-a felicitat într-un mod inedit pe rugbiștii de la RCM Timișoara, care au câștigat sâmbătă Cupa României.

„Anunț online: ofer contractul până la sfârșitul sezonului în Tunisia, cu soare, cu palmieri, faptul că oamenii făceau astăzi baie în mare, la temperatură de 26 de grade, pentru un îngheț la Timișoara și un strop de mândrie, de fală, de a fi fruncea, în Piața Unirii, la ora 22.00, alături de mii de suflete timișorene. Bravo rugbișilor și felicitări", le-a transmis Dragan Petricevici sportivilor de la RCM Timișoara, printr-un mesaj postat pe Facebook.

Echipa bănățeană a cucerit sâmbătă Cupa României, după ce a învins campioana CSM Baia Mare, cu 32-10.

SURSA MEDIAFAX

Timişorenii au produs surpriza în Cupa României

ALBA IULIA. Echipa RCM Timișoara a câștigat Cupa României la rugby, după ce a învins, sâmbătă, la Alba Iulia, cu scorul de 32-10, campioana CSM Baia Mare, în finala competiției.

Timișorenii erau cotați cu șansa a doua în această partidă, mai ales că băimărenii i-au eliminat, nu cu mult timp în urmă, din semifinalele campionatului. CSM Baia Mare a deschis scorul, cu o transformare, însă acela a fost singurul moment în care echipa din Baia Mare a condus pe tabela de marcaj. Conduși de un Vali Calafeteanu și un Lemnaru în formă impecabilă, timișorenii s-au distanțat la 21 de puncte la pauză, reușind să păstreze un avans confortabil până la final.

Punctele câștigătorilor au fost reușite de Calafeteanu (un eseu, 2 lovituri de penalizare și trei transformări), Lemnaru (2 eseuri) și Lazăr (eseu).

SURSA MEDIAFAX

GARSONIERE

• **Vând garsonieră** CF. 1, str. Praporgescu, preţ negociabil, ☎0740.098.343, ☎0745.542.084. 616898

• **Vând urgent** garsonieră, CF 1, et.3/4, Poetului, preţ 15.000 negociabil. Telefon 0730.102.855, 0745.694.789. 606185

AP.1 CAMERĂ

• **Cumpăr garsonieră** sau apartament 1 cameră. Plătesc pe loc!!! Telefon 0770.639.619. 545738

• **Vând apartament** 1 cameră, Grădişte, str. Petru Rareş nr.30, mobilat, etaj 3, 65 mp. Preţ 38.000 Eur/negociabil. Tel. 0758.863.481. 602867

• **Vând apartament** 1 cameră, ultracentral, Piaţa Gării, în curte, complet amenajat, mobilat, foarte liniştit, cheltuieli mici, 18.800 Euro, 0722.344.621. 604224

• **Vând apartament** 1 cameră, 47 mp, utilat, bloc nou, Grădişte. Telefon 0257/230255, 0744.208.040. 607536

AP.2 CAMERE-ARAD

• **Cumpăr apartament** 1- 2 camere. Plata pe loc!!! Telefon 0744.849.390. 530716

• **Cumpăr cu** plata pe loc apartament 2- 3 camere, zona Maiakovski, Polivalentă, Praporgescu, Micălaca 300, 0720.276.455. 617896

• **Vând (schimb)** apartament două camere, Confecţii, etaj 4/4. Tel. 0721.795.296. 598617

• **Vând apartament** 2 camere, ultracentral, semidecomandat, nerenovat. Telefon 0744.500.715. 606029

• **Vând apartament** 2 camere, Mioriţei (Micălaca), confort 1, amenajat, 26.500 Eur, 0770.639.619. 617942

• **Vând apartament** 2 camere, Vlaicu, Bloc Z 3, parter, balcon închis, 68 mp, confort 1, 26.500 Eur, 0744.849.390. 617945

• **Vând apartament** 2 camere, Vlaicu, etaj 1, balcon închis, amenajat, 23.800 Eur, 0752.510.776. 617946

AP.3 CAMERE-ARAD

• **Apartament Alfa,** 3 camere, decomandat, amenajat, 30.500 Euro, negociabil, 0744.241.122, 0746.522.148. 617047

• **Vând apartament** 3 camere, str. Banu Mărăcine, et. 2, parţial mobilat, amenajat. Telefon 0746.056.564. 606829

• **Vând urgent** apartament central, et. 1, 3 camere, bucătărie, 2 intrări, 2 băi, pivniţă, cămară alimente. Dotări: termoteică, aer condiţionat, utilităţi individuale, pretabil sediu firmă, preţ 58.000 Euro, negociabil. Telefon 0771.223.799. 606847

AP.4 CAMERE-ARAD

• **Vând apartament** 4 camere, luxos amenajat şi mobilat. Tel. 0721.210.981, zona Miorita. 616760

CASE-ARAD

• **Vând casă** cu grădină în Grădişte, 662 mp, str. Lucreţia nr. 45; 2 camere, bucătărie, 2 holuri, cămară alimente, bucătărie de vară, cămară de lemne, cotete. Informaţii telefon 0753.287.438, 0257/232023. 604725

• **Vând casă** pe strada Victoriei, curte 601 mp, casă 102 mp, acces auto. Telefon 0748.862.498. 603442

• **Vând casă,** Arad, Calea A. Vlaicu, 3 camere, 2 băi, bucătărie, debara, centrală termică, izolată. Telefon 0257/230255, 0744.208.040. 607525

CASE-JUDEŢUL ARAD

• **Vând (schimb)** casă, com. Macea, 3 camere, bucătărie, baie, anexe. Telefon 0722.227.413. 584053

• **Vând casă** în Păiuşeni, teren 1.000mp, 3.800 Eur, 0752.329.150, 0753.208.359. 603040

• **Vând casă** în Vladimirescu, 600 mp, 3 camere, baie, bucătărie, geamuri termopan maro, FS- 22 ml. Preţ 39.500 Eur/negociabil. Tel. 0728.144.898, 0721.198.568. 617935

CASE DE VACANŢĂ-JUD ARAD

• **Vând casă** de odihnă, loc. Baraţca. Telefon 0744.621.260. 604989

SPAŢII COM-ARAD

• **Vând spaţiu** comercial, 300 mp. Tel. 0722.227.450. 603024

• **Vând spaţiu** comercial, Vlaicu (vitrină mare), 45 mp, amenajat, 18.900 Eur, 0744.849.390. 617948

SPAŢII COM-JUDEŢUL ARAD

• **Vând spaţiu** comercial ultracentral în Cuvin, preţ negociabil şi în rate. Telefon 0723.791.460. 607281

TERENURI LOCAL

• **Vând parcelă** 2.000- 3.500mp, cu PUZ aprobat pentru construcţii comerciale, industriale, servicii, curent electric, lângă centură, 0732.733.623. 589831

• **Vând parcelă** 8.000- 14.000mp, cu PUZ aprobat pentru construcţii industriale, comerciale, servicii, curent electric, la centură, 0732.733.623. 589838

• **Vând un** hectar teren arabil, extravilan, Arad, tarlaua 172, 0729.923.703. 607264

• **Vând 5** ha teren pentru construcţii hale, depozite, PUZ aprobat, front la centură 82 ml, 0732.733.623. 589835

• **Vand 900** mp teren str. Tabacovici toate utilitatile tel 0756495707 539897

TERENURI JUDEŢ

• **Vând loc** de casă în Cuvin, 20 ari şi 10 ari teren pe deal la Cuvin. Telefon 0723.791.460. 607289

IMOBILE CHIRII

• **Închiriez apartament** 2 camere, parter, Alfa, recent renovat complet, contorizat, termopan, mobilat, termen lung, 0720.004.459. 603075

• **Închiriez apartament** 2 camere Confecţii, mobilat. Telefon 0745.828.297. 604716

• **Închiriez apartament** ultracentral pentru birouri. Tel. 0257/230255, 0744.208.040. 607524

• **Închiriez apartament** 3 camere în Piaţa Catedralei, mobilat şi contorizat. Telefon 0741.606.045. 616757

• **Închiriez casă** 2 camere, baie, bucătărie, mobilată, C- lea Timişorii, 250 Eur, 0257/228411. 617947

• **Închiriez garsonieră** central, renovată şi mobilată modern. Telefon 0741.015.910. 604608

• **Închiriez garsonieră,** Buşteni, 0730.196.546. 617895

• **Închiriez urgent** garsonieră mobilat, gaz, frigider, satelit, maşină spălat, 0751.382.017. 603357

• **Dau în** chirie apartament 2 camere, mobilat. Telefon 0722.227.413. 584049

• **Închiriez cabinet** medical central; 400 euro/lună. Tel.: 0745.947.220. 530716

• **Dau în** chirie apartament 2 camere în Alfa, mobilat, 120 Euro, pe termen lung. Telefon 0724.262.673. 617790

• **Dau în** chirie apartament 2 camere, mobilat, Vlaicu 150 Eur; Podgoria 180 Eur, 0722.606.527. 617936

• **Dau în** chirie apartament 3 camere, mobilat (P- ţa Mică- Spital), 150 Eur, Polivalentă 200 Eur, 0722.606.527. 617937

• **Pensiune 3** ☆☆☆oferă cazare pt. grupuri de minim 2 persoane, 20 lei/Zi persoana. ☎0751.866.774. 352642

SPAŢII COM-ARAD

• **Închiriez cale** ferată industrială, 6 Vânători. Asigurăm descărcarea- depozitarea, 0758.815.636. 607327

• **Închiriez convenabil** birouri, de suprafeţe diferite, Calea 6 Vânători, 0758.815.636. 607267

• **Închiriez hale** industriale de suprafeţe diferite, Calea 6 Vânători, 0758.815.636. 607291

• **Închiriez spaţiu** comercial, 25 mp, zona Intim. Tel. 0722.227.450. 603026

• **Închiriez spaţiu** comercial Vlaicu- Brezoianu, 45 mp, amenajat, 200 Eur, 0257/228411. 617943

• **Închiriez spaţiu** comercial (cu vitrină), str. E. Varga (adiacentă din B- dul Revoluţiei), 80 mp, 2 băi, amenajat, 500 Eur, 0257/228411. 617944

• **Închiriez/vând hală** 500 mp+700 mp de curte, str. Ghiocelor nr. 38. Tel. 0748.514.559. 520505

• **Închiriez- vand spaţiu** 6 încăperi, 2 băi, renovat- modern, birouri, Zona- PRIMĂRIE, 0722- 257409. 604721

TEREN-ARAD

• **Cumpăr teren** agricol, municipiul Arad şi zona Utviniş CET. Telefon 0745.895.483. 545800

OFERTE LOCURI DE MUNCĂ

• **Angajăm şoferi** autobasculantă 8x4, zona Orăştie. CV: drumurisiagregatevest@yahoo.com. Informaţii 0733.990.079.

• **Angajăm şoferi** profesionişti pentru transport în comunitate. Telefon 0730.188.362.

• **Angajăm agenţi** pază cu/fără atestat, foste cadre M.I., sportivi. Oferim cursuri de formare profesională pentru obţinerea atestatului de agent pază. Tel. 0760.256.150.

• **Angajăm agenţi** pază. Telefon 0728.444.455, 0257/287792.

• **Angajăm agent** supraveghetor magazin. Telefon 0257/216730.

• **Angajăm muncitori** producţie genţi. Experienţa în marochinărie/tapiţerie este folositoare, 0747.383.387.

• **Angajăm personal** curăţenie 4 ore şi maşinist 8 ore, 0756.083.338.

• **Angajăm personal** pentru fast- food, bucătărie - vânzare. Telefon 0744.828.934.

• **Angajăm vânzătoare,** Piaţa Mică. Salariu 700 lei. Telefon 0766.519.612.

• **Angajez ajutor** bucătar (femeie) în loc. Vladimirescu. Informaţii 0749.112.114. 617053

• **Angajez cofetar** cu calificare şi experienţă, zona UTA. Tel. 0744.767.777.

• **Angajez spălători** auto cu experienţă, program normal/ weekend, 0723.389.792, 0722.279.044.

• **Angajez urgent** vânzătoare kebab, Boul Roşu, program 12/24. Tel. 0742.823.882. 604723

• **Angajez vânzător(e)** fast- food şi patiser. Telefon 0728.972.330.

• **Magazin mobilă** angajează montatori cu experienţă. Telefon 0757.076.792 orele 10- 20.

• **SC angajează** reprezentant(ă) vânzări. Cerinţe: ●permis conducere cat. B; ●abilităţi de comunicare şi relaţionare cu clienţii; ●experienţa în vânzări constituie avantaj. Aşteptăm CV- ul dumneavoastră la resurseumane@panpro.ro sau fax. 0257/211229.

CERERI LOCURI DE MUNCĂ

• **Asistentă medicală** generalist caut de lucru în domeniu. Telefon 0723.160.724. 603211

PRESTĂRI SERVICII

• **A A** Acord Garanţie 2 ani reparaţii maşini spălat,0744.241.398, 0357/401569,0257/259146. 600798

• **A.A.A. repar** maşini spălat automate, frigidere, piese originale, domiciliul clientului, garanţie. Telefon 0745.395.282, 0257/274600. 603207

• **Organizăm cursuri** de zidar, bucătar, manichiurist, coafor, recepţioner.Telefon 0730.009.857. 605070

CONSTRUCŢII

• **Acasă aduc** balast, nisip, sort, pământ, orice cantitate, duc molozul, factură, 0745.036.969, 0722.389.480 452779

• **Vând lemne** foc esenţă tare, tăiate, crăpate. Preţ convenabil, 0721.592.572. 600622

• **Vând lemne** foc, esenţă tare, fag- carpen, 120 lei/mc. Transport gratuit, ☎0742.655.913. 566824

• **Vând lemne** foc, esenţă tare. Telefon 0722.643.354, 0752.661.957. 600816

AUTO ROMÂNEŞTI

• **Vând Dacia** 1310 culoare albă, an fabricaţie 1998. Telefon 0740.844.074. 604719

ELECTRONIC PLUS

• **Vând maşini** spălat automate, lăzi, congelatoare,combine. Modele Noi, Garanţie, Transport.Informaţii 0745.395.282, 0257/274600. 603223

• **VINDEM electrocasnice second, frigorifice, maşini spălat haine- vase, uscătoare, aragaze gaz- electrice, televizoare, anvelope, vitrine comerciale. Reducere pentru schimb, rate. Telefon ☎0744.796.542.** 8694

MOBIDOM

• **Vând mobilă** sculptată Gioconda sufragerie, hol şi comodă. Tel. 0357/427149. 0753.759.657. 603232

PIERDERI

• **Declar pierdut,** certificatul constatator nr. 35233/2009 pentru firma S.C. Rianna Secret Masaj S.R.L. Îl declar nul. 607258

LOCURI DE VECI

• **Vând urgent** monument marmură. Telefon 0753.511.230. 606836

PLANTE-FLORI

• **Vând lucernă** baloţi şi vrac din şopron, 0748.851.005. 617902

• **Vând lucernă,** baloţi mari, rotunzi. Telefon 0744.190.192. 539138

ANIMALE-PĂSĂRI DOMESTICE

• **Vând două** vaci. Tel. 0257/517.560. 604670

• **Vând porc** gras Şofronea. Telefon 0746.099.342. 604724

• **Vând porci** graşi între 80- 150 kg/bucată, rasă carne. Preţ avantajos, 0744.855.910. 617949

• **Vând porci** graşi. Tel. 0723.874.343. 604671

• **Vând porci** între 80- 110 kg bucata. Preţ avantajos. Telefon 0744.249.088. 612137

• **Vând porci,** rasă de carne, 70- 90 kg, hrăniţi bio, Micălaca, preţ negociabil, 0257/279115, 0727.313.123. 616906

• **Vând 2** porci de 110- 120 kg, îngrăşaţi natural. Informaţii la tel. 0757.111.097. 607520

CITAŢII

• **Se citează** pârâtul Kamp Tiberius Edmond, cu domiciliul necunoscut, în proces cu reclamanta Kamp Mărioara, pentru divorţ fără minori, pentru data de 13 decembrie 2011, la Judecătoria Lipova, ora 9, dosar nr. 1326/250/2011. Preşedinte Petru Popescu 616753

DIVERSE

• **Cumpăr fier** vechi, calorifere, cupru, alamă, aluminiu, baterii, pene vechi şi noi, caroserii schimb la lemne, 0746.414.365 603374

• **Cumpăr mobilă** din lemn, candelabre, tablouri, ceasuri, argint, sub orice formă şi alte lucruri vechi, 0744.203.945. 606886

• **Cumpăr pene** vechi, noi, fier vechi, caroserii, preţ convenabil. Telefon ☎0745.983.893. 600790

• **Vând aragaz** cu 3 ochiuri, stare bună, preţ negociabil şi 2 butoaie de 100 şi 60 l. Telefon 0357/417433. 606817

Publicitate: 0257/210.775; 0257/280.904

DECESE

Cu adâncă durere în suflet anunţăm încetarea din viaţă a celui care a fost soţ, tată, socru şi bunic,

ŞTEFAN ŢIGAN,

în vârstă de 84 ani.

Înmormântarea va avea loc luni, 5 decembrie, ora 14.00, de la domiciliul din str. Gladiatorilor (Subcetate), nr. 39. Dumezeu să-i dea odihnă veşnică!

Familia îndoliată, Ţigan

Cu inima frântă de durere, anunţăm încetarea din viaţă a iubitului nostru soţ, tată şi bunic

COSMA IOAN,

din Şepreuş.

Înmormântarea a avut loc sâmbătă în comuna Şepreuş. Dumnezeu să-i dea odihnă veşnică!

Familia îndoliată

Cu durere în suflet anunţăm încetarea din viaţă a celui ce a fost tată şi bunic

COSMA IOAN.

Înmormântarea a avut loc sâmbătă, la ora 10,00 la Cimitirul din loc. Şepreuş. Nu te vom uita niciodată.

Fam. îndoliată: Cosma Gheorghe şi Sabina, nepoţi Sebastian şi Anca

Cu adâncă durere în suflet anunţăm trecerea în nefiinţă a iubitului nostru soţ, tată şi ginere

TUCA IOAN (ONIŞCA)

la vârsta de 51 de ani.

Înmormântare va avea loc marţi, 6 decembrie, ora 12.00 în localitatea Şimand.

Te vor plânge mereu soţia Lenuţa, fiicele Cornelia şi Corina, ginerele Ciprian şi soacra Ielina.

SERVICII FUNERARE

IN MEMORIAM
NON STOP!
KUKI - servicii funerare complete
Oferă toată gama de sicrie, accesorii şi servicii funerare la preţuri avantajoase. **Medic constatator al decesului.**
● cameră toaletat ● cameră frigorifică ● capac frigorific
Ofertă sicriu brad complet echipat, cruce, transport capelă 550 lei
Transport Intern şi Internaţional
Contact: Arad, str. Mihai Eminescu, nr. 4 (în curte) vis-a-vis de Cerbul Albastru
Tel: 0257/211.929, mob: 0723343964
www.inmemoriamkuki.com
(H) 1418-6986

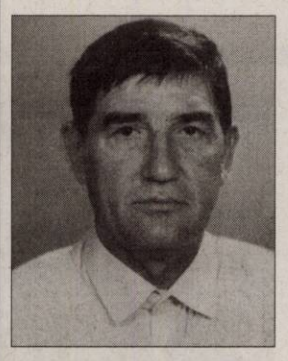

Cu adâncă durere în suflet anunţăm trecerea fulgerătoare spre cele veşnice a celui care a fost soţ, tată, socru şi bunic

COJOCARU MIHAI,

la vârsta de 67 ani.

Dumnezeu să-l ierte şi să-l odihnească! Înmormântarea a avut loc sâmbătă, 3 decembrie 2011, la cimitirul din Aradul Nou.

Familia îndoliată

CONDOLEANŢE

Suntem alături de familia ing. Teodor Ţigan în momentele grele pricinuite de trecerea la cele veşnice a celui care a fost iubit soţ, tată, socru şi bunic,

ŞTEFAN ŢIGAN.

Sincere condoleanţe familiei îndoliate!

Verişorii Viorel, Lucia, Răzvan, Ramona, Simona şi Bogdan Tudoran

Suntem alături de Teodor Ţigan în aceste momente grele pricinuite de decesul tatălui.

Sincere condoleanţe din partea familiei Bibarţ Călin şi Cristina

Suntem alături de prof. dr. Dumnici Alexandru în greaua încercare pricinuită de decesul mamei.

Colectivul Secţiei Chirurgie II

Suntem alături de familia prof. univ. dr. Dumnici Alexandru în greaua pierdere suferită prin trecerea în nefiinţă a mamei dragi.

Din partea Secţiei ATI 2, din cadrul Spitalului Clinic Judeţean de Urgenţă Arad

Colectivul Primăriei comunei Şepreuş transmit un ultim omagiu şi întreaga compasiune, colegei lor Stana Oniţa, greu încercată de decesul tatălui

COSMA IOAN.

Sincere condoleanţe familiei îndoliate!

În aceste clipe de tristeţe şi suferinţă suntem alături de familia Ciutar Ioan, la marea durere pricinuită de trecerea la cele veşnice a iubitei lor mame.

Sincere condoleanţe întregii familii din partea colectivului S.C. West Stop S.R.L.

Suntem alături de familia Ciutar Ioan în aceste clipe grele când se despart de mama lor dragă.

Sincere condoleanţe întregii familii din partea familiei Ianculescu din Lipova

Sincere condoleanţe familiei Ţenţ Luminiţa şi Călin pentru pierderea tatălui.

Fam. Tudor Sultănica şi Vladimir

Suntem alături de familia Tuduran în marea durere pricinuită de decesul celui care a fost tată, socru şi bunic.

Sincere condoleanţe din partea familiilor Ţucudean şi Cosma

În aceste clipe de durere şi tristeţe sunt alături de prietena mea, Tuduran Anamaria, în marea durere pricinuită de decesul bunicului ei drag. Sincere condoleanţe!

Ţucudean George

COMEMORĂRI

S-au scurs şase săptămâni de când bunul nostru bunic,tată, soţ şi frate

HODĂJEU ILIE

a fost luat de lângă noi şi dus în lumea celor veşnici. Fie că sufletul său blând să se odihnească în pace! Nu-i vom uita niciodată poveţele pline de înţelepciune ce ne vor alina sufletele în momente de cumpănă.

Familia

Parcă ieri a fost printre noi, iar în 3 decembrie am comemorat 6 săptămâni, de când s-a stins ca o lumânare un suflet cald, cel care ne-a fost soţ, tată şi bunic

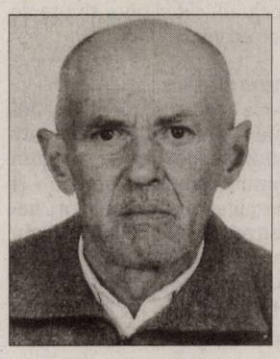

APĂTEAN CORNEL.

Te purtăm în suflete, te regăsim în amintiri. Dumnezeu să-ţi facă loc în dreapta Lui şi să te odihnească în pace!

Soţia, fiul, nora şi nepoatele

Deşi timpul trece, ochii ne sunt plini de lacrimi, tristeţe, durere adâncă şi priviri care te caută mereu de când ai plecat dintre noi, pe 3 decembrie, în urmă cu un an, iubitul nostru

CREŢ CRISTIAN.

La umbra rece a crucii tale/ Venim cu sufletul zdrobit/ Şi cu ochii plini de lacrimi/ Căci prea curând ne-ai părăsit./ Fulgerător din casă ai plecat/ Nici un cuvânt de adio n-ai lăsat/ A ta este tăcerea/ Ale noastre lacrimile şi durerea/ Ai fost plin de viaţă/ Ai vrut să mai trăieşti/ Dar aşa ţi-a fost scris/ Să ne părăseşti. Cu fruntea plecată în faţa tristului mormânt, îţi aducem o floare, o lumânare şi o rugăciune către bunul Dumnezeu, să-ţi dea odihnă veşnică şi lumină fără sfârşit. Ai rămas printre noi, în inimile noastre şi vom păstra vie amintirea chipului tău drag şi a sufletului tău bun.

Familia în veci îndurerată

Cu nemângâiată durere în suflet anunţăm că se împlinesc 6 ani de la trecerea în nefiinţă a fratelui meu drag

OLTEANU GHEORGHE MIHAIU
din Pecica.

Olteanu Marcel Eugen

O rugăciune către Dumnezeu, o lumânare aprinsă, un gând pios acum la împlinirea a 11 ani de la despărţirea de cel ce a fost fiu, soţ, tată şi bunic

CURTA AUGUSTIN - GHEORGHE.

Nu te vom uita niciodată!

Familia Curta

Anunţurile de deces se publică GRATUIT!

Se împlinesc 45 de ani de la trecerea în eternitate a

învăţătorului - director

LAITA ION
din Pecica.

Familia Olteanu

Familia îndurerată anunţă luni, 5 Decembrie împlinirea a 40 de zile de la tristul eveniment al trecerii în eternitate a iubitei noastre

PAŞTINA ROZALIA,

cea care ne-a fost fiică, mamă, bunică, parteneră de viaţă, soră şi nepoată. Slujba de pomenire va avea loc la Biserica Sfinţii Arhangheli Mihai şi Gavrilă (pod Micălaca Nouă) de la ora 14.00.

Astăzi 5 decembrie se împlinesc 3 ani de când îl plâng pe cel care a fost dragul meu soţ,

BUTA VICTOR.

Mă rog lui Dumnezeu să-l ierte şi să-l odihnească în pace! Nu te voi uita niciodată şi să te voi plânge mereu.

Soţia Mariana

O clipă de aducere aminte şi un gând pios la împlinirea a 2 ani de când m-a părăsit pentru totdeauna iubitul meu soţ

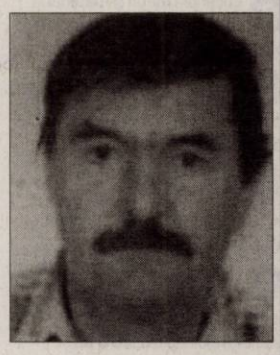

IOV GHEORGHE.

Îmi amintesc cu drag de anii petrecuţi împreună, chiar dacă obrajii îmi sunt plini de lacrimi, te voi purta veşnic în inima mea. În veci nemângâiată!

Soţia Florica

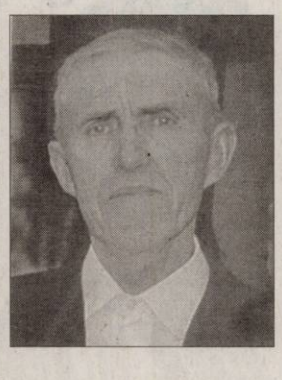

Patru ani de lacrimi şi de dor/Nu au trecut întâmplător/Patru ani în care n-am crezut/Că noi pe tine te-am pierdut/Te-am aşteptat să vii mereu/Dar ai plecat la Dumnezeu, dragul nostru tată, socru şi bunic

HORGA IOAN,
din Chişineu-Criş.

Nu te vom uita niciodată!

Fiicele Florica şi Maria, ginerele Teodor şi nepoţii Alina, Loredana şi Alin

Sâmbătă, 3 decembrie s-au împlinit 6 săptămâni de când ne-a părăsit

CRISTA MARGARETA

mamă, bunică şi străbunică. O rugăciune şi o lumânare aprinsă pentru odihna sufletului ei.

Familia Cristea

Se împlinesc 10 ani de când regretatul etnomuzicolog

IOAN T. FLOREA

a trecut în „lumea fără dor" şi 6 luni de când draga lui soţie

prof. ILEANA FLOREA

l-a urmat. Două personalităţi dedicate culturii, de o mare generozitate şi noblete sufletească, doi oameni deosebiţi. Vor rămâne veşnic în amintirea noastră!

Fam. Ţuna

Primul cuvânt „mama", ultimul tot „mama". Se împlinesc cinci ani de când scumpa noastră

SORANA ANA-MARIA STANA

nu a mai rostit nici mama, nici un alt cuvânt, la cruda vârstă de patru anişori. Ne-ai bucurat şi parfumat inimile cu sufletul tău bun. „Sunt un crin, sunt «palfumul» cel mai fin" ai recitat de nenumărate ori, mângâindu-mă pe obraz. Uitarea nu are loc în sufletele noastre, iar iubirea va fi pe veci pentru tine

SORANA

noastră dragă. Odihneşte-te în pace!

Mama, tata, bunicii şi familia

Amintim celor care l-au cunoscut, ca se implinesc 8 ani de cand sotul, tatal si bunicul nostru

Iosif Filimon
din Vladimirescu

s-a stins din viata. Iti vom pastra vie amintirea!

Sotia Aurelia

Deşi timpul trece, ochii sunt plini de lacrimi, tristeţe şi durere de când te-am condus pe ultimul drum, acum 16 ani, draga noastră mamă şi bunică

BOTA VALERIA.

Ai fost o speranţă pentru noi. Privirea blândă şi dragostea cu care ne-ai înconjurat rămân o rază de lumină. Uitarea nu se va aşterne niciodată pe chipul tău blând şi sufletul tău generos şi bun. Dumnezeu să te odihnească în pace!

Copiii Marius, Florin, Nelica şi Ovidiu cu familiile

Au trecut 2 ani de la trecerea în eternitate a celui ce a fost

MARIŞ TOADER,
din Şiria.

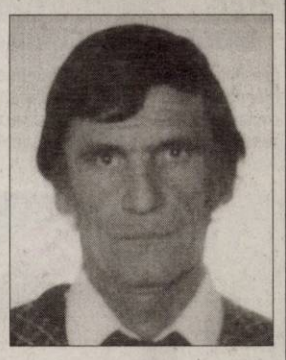

Dumnezeu să-i dea odihnă veşnică! Nu te vom uita niciodată.

Soţia Elena, fiii Claudiu şi Cosmin, nora Anişoara, fiica Laura, nepoatele Daiana şi Cosmina

Astăzi, 5 decembrie se împlinesc 3 ani de când ne-a părăsit cel care a fost un soţ, tată şi frate iubitor

GUDIU ANTONIU.

Pentru sufletul tău bun îl rugăm pe bunul Dumnezeu să-ţi dăruiască pace, linişte şi odihnă veşnică! Te vom plânge mereu.

Soţia Elena, fiica Antonela cu familia

Amintiri dragi, lacrimi şi flori la 27 de ani, de la trecerea în eternitate, a celei mai iubite mamă şi bunică

ANASTASIA MÎNZAT.

Dumnezeu să-i dăruiască pace, linişte şi odihnă veşnică, în Împărăţia Sa!

Fiica Doina, îndurerată

INELE MASIVE

Chiar dacă sunt de dimensiuni XXL, nu înseamnă că nu sunt feminine. În acest sezon trebuie să renunţăm la inelele din plastic, în favoarea celor din metal. Se poartă modelele masive şi extravagante. E imposibil ca mâinile tale să nu iasă în evidenţă dacă „legi" două inele între ele, cu unul sau mai multe lanţuri metalice.

BRĂŢĂRI PĂTRATE

Brăţările angulare sunt categoric suflul nou al tendinţelor în materie de bijuterii pentru sezonul toamnă/iarnă 2011-2012. Investiţa în astfel de piese este o decizie excelentă, întrucât stilul s-ar putea să ne acompanieze mult timp de acum înainte.

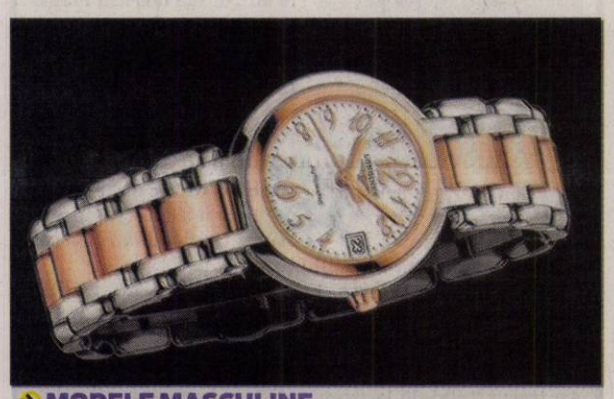

MODELE MASCULINE

Ceasurile casual, inspirate din inconfundabilul stil masculin, sunt reinterpretate pentru stilul feminin. Fie că optezi pentru varianta aurie, fie că alegi o cromatică simplă, argintie, se poartă ceasurile al căror design reconceptualizează liniile specifice creaţiilor destinate publicului masculin.

ACCESORIU CHIC

Nici podoaba capilară nu este lăsata la voia întâmplării, astfel încât, dacă nu doreşti să îţi potriveşti coafura cu căciula, tendinţele propuse pe podiumurile de modă ne sfătuiesc să dăm o şansă coafurilor accesorizate cu bentiţe, eşarfe retro sau agrafe cu pietre preţioase.

Ce gablonţuri alegi să porţi de sărbători

Accesorizează-ţi corect ţinuta, într-un spirit ce respectă chic-ul clasic şi tendinţele de sezon.

BIJUTERII. Odată cu luna decembrie, intrăm în sezonul de iarnă şi în luna oficială a cadourilor şi a shopping-ului. Atunci când vorbim despre ţinutele de sărbători, tradiţia şi inovaţia par a deservi acelaşi scop, al perfecţiunii suprinse în vestimentaţie. Iar accesorizarea corectă, într-un spirit ce respectă chic-ul clasic şi tendinţele contemporane, joacă un rol important în frenezia outfit-urilor de sărbătoare.

Coliere statement

Fie că alegi rochii decoltate adânc, în acel V care îţi flatează formele, fie că optezi pentru un decolteu drept, la baza gâtului, aceste coliere supradimensionate, care mizează pe şiraguri multiple, pe jocuri de contrast sau pe tehnici-concept, precum influenţele art-deco, sunt un must-have pe lista de shopping pentru sărbători. De la impactul cromatic al alternanţelor alb-negru până la geometria şiragurilor multiple, se poartă atât colierele la baza gâtului, cât şi mărgelele opulente, din sticlă sau acrilic, pictate manual.

Reflexii aurii

Nu tot ce străluceşte este aur. Dar tot ce este auriu este ideal pentru accesorizarea ţinutelor de sărbători, în special în combinaţie cu roşu. Aurul este nuanţa care valorifică cel mai bine tonurile preferate pentru a celebra frenezia sărbătorilor de iarnă: verde smarald, albastru safir, roşu rubin, negru intens. Alege brăţări supradimensionate, statement, care stilizează chiar şi un outfit dedicat tehnicii minimaliste de croi.

Geometria accesoriilor

Dacă mizezi pe un stil eclectic, adoptă brăţări statement geometrice, rigide. Poţi purta câte una pe fiecare mână, caz în care îţi recomandăm să optezi pentru nuanţe complementare şi pentru brăţări asemănătoare ceasurilor de mână. Poţi asorta acest gen de accesorii atât rochiilor de cocktail, cât şi unor ţinute de petrecere.

Retro modern

De la motivele orientale, florale şi tuşe grafice, la accente futuriste de design, precum minimalismul cromatic şi simplitatea materialelor neconvenţionale, ca acrilicul sau metalul, inelele de cocktail accesorizează, în acest sezon, ţinutele retro chic. Mizează pe tonuri de bronz şi modele tradiţionale, într-un nou mit al supradimensionării, sau evocă tradiţii occidentale apelând la un design modern şi nonconformist. Nu mai adăuga alte obiecte de accesorizare, precum ceasul sau brăţările, atunci când optezi pentru un inel de cocktail. Dacă eşti adepta combinaţiilor excentrice, alege un inel statement, care impresionează prin mărime, cromatică sau design.

Cumpără-ţi măcar o bijuterie nouă

1. Colier din metal şi material textil, 32 centimetri lungime, **60.00 lei**
2. Brăţară din metal, lucrată cu delicateţe, model extravagant, strălucire rafinată, 5 centimetri lăţime, **55.00 lei**
3. Cercei din metal şi mărgele colorate, design original şi neaşteptat, 6 centimetri lungime, **45.00 lei**
4. Brăţară din metal şi acrilic, design în stil vintage, perfectă pentru o ţinută casual, lăţime 5 centimetri, diametru ajustabil, **65.00 lei**
5. Inel din metal, precum o cupolă supradimensionată, pictat manual, cu motive florale fin stilizate, diametru ajustabil, **48.00 lei**
6. Brăţară din metal, cu 15 verigi delicate, design modern, urban, sofisticat, cu detalii fine, lăţime 3 centimetri, diametru ajustabil, **55.00 lei**
7. Colier din sticlă pictată manual, o mini-operă de artă lucrată cu migală şi pasiune, lungime 22 centimetri, **75.00 lei**
8. Brăţară din metal şi acrilic, lucrată exclusiv manual, cu linie sofisticată Art Deco, perfectă pentru ţinutele vintage, lăţime 5,50 cm, diametru ajustabil, **65.00 lei**
9. Inel confecţionat din mărgele de metal argintiu, design clasic, potrivit pentru o ţinută de seară, business sau cocktail, **40.00 lei**
10. Cercei din metal şi mărgele din sticlă, de culoare albastră, design cu tentă orientală, 11 centimetri lungime, **45.00 lei**

ARĂDENII SE DISTREAZĂ: BALUL BOBOCILOR LA UVVG

aradon.ro

BCC CABINET INDIVIDUAL DE INSOLVENȚĂ

CABINETUL INDIVIDUAL DE INSOLVENȚĂ BEJINAR COSMIN CĂLIN

Desemnat lichidator judiciar prin încheierea civilă nr. 1177 pronunțată în ședința judecătorului sindic din 08.11.2011, în dosarul nr. 3203/108/2011, aflat pe rolul Tribunalului Arad, Secția Civilă, privind pe debitoarea

S.C. ACORA PLUS S.R.L.

Cu sediul în Arad, Str. Banu Mărăcine, bl. 12, sc. B, ap. 6, jud. Arad

Anunță toți creditorii

Că față de această societate a fost **deschisă procedura simplificată a insolvenței** prevăzută de Legea nr. 85/2006, prin **încheierea civilă nr. 1177 / 08.11.2011.**

Potrivit prevederilor art. 62, alin. 1, lit. b din Legea nr. 85/2006, **termenul limită pentru înregistrarea creanțelor** se împlinește la data de **23.12.2011.**

Termenul de verificare a creanțelor și întocmire a tabelului preliminar al creanțelor este fixat pentru data de 24.01.2012.

Termenul de definitivare a tabelului creanțelor este fixat pe **21.02.2012**.

Vă aducem la cunoștință că nedepunerea cererii de creanță în termenul menționat atrage incidența prevederilor art. 76 din Legea nr. 85/2006.

(616750)

ANUNȚ

SC Polaris M. Holding SRL, Punct de lucru Arad, cu sediul în Arad, zona CET, Centura Nord, F.N., telefon/fax: 00731490706 / 0752710025, dorește să obțină autorizație de mediu pentru activitatea de:

- colectarea și tratarea altor reziduri, cod CAEN – 3811

- salubritate, depoluare și activități similare, cod CAEN – 3812

- servicii de vidanjare inclusă la colectarea și tratarea apelor uzate, cod CAEN – 3700, în scopul: producție, având ca principalele faze ale procesului tehnologic următoarele: colectare – depozitare în vederea sortării – sortare – balotare deșeuri valorificabile – eliminare în rampa orașului a deșeurilor nereciclabile.

Măsurile de protecție a factorilor de mediu:

Apă –decantoare, separatoare de grasimi, bazine vidanjabile, pompe de evacuare a apelor pluviale.

Aer – ventilatoare.

Sol – platforme betonate, spații verzi.

Gestiunea deșeurilor – pubele, containere de 1,1 și 20 mc în unitate.

Observațiile publicului formulate în scris/informațiile privind potențialul impact asupra mediului se depun/pot fi consultate la sediul Agenției pentru Protecția Mediului Arad, B-dul Dragalina nr.16, tel: 0257/280331; 0257280996, în timp de zece zile lucrătoare după data publicării prezentului anunț.

(616882)

Program publicitate:
pe B-dul Revoluției, nr. 81
luni-vineri: 8.00-18.00,
duminică: 9.00-13.00,
pe B-dul Revoluției, nr. 62
luni-vineri: 9.00-16.00.

Cefin

Infiintata in 1995- ***Cefin (Romania) SRL,*** societate a grupului ***Cefin (Holding),*** este Nr. 1 in furnizarea serviciilor integrate pentru transportatori: vanzari vehicule, servicii post-vanzare, finantare, servicii telematice, parc logistic.

Departamentul Resurse Umane anunta scoaterea la concurs a unui post de:

MECANIC AUTO CAMIOANE
– Punct lucru Arad

Cerinte:

- studii medii tehnice
- abilitati de organizare , planificare si comunicare
- Calificarea, experienta si permisul de conducere reprezinta un avantaj

Beneficii:

- salarizare motivanta + bonus lunar, in functie de performante;
- satisfactia muncii in cadrul unei echipe de profesionisti;
- posibilitati de promovare intr-o Companie Internationala.

Asteptam CV –urile pana in 08.12.2011 la nr. de **fax: 0257/276.559** sau **e-mail: cefin.arad@ard.cefin.com**

(602403)

SC DITRE INTERNATIONAL SRL

Angajeaza: **-confectionere pt. masina de cusut;**
-croitori in piele
- muncitoare si muncitori necalificati
- tamplari
- operatori calculator pantograf
-stivuitoristi
-tapiteri

Oferim: **salarii atractive,bonuri de masa,transport gratuit.**

Informatii: **la sediul firmei din Arad,Str. a-III-a,Zona Industriala Vest, Nr. 3, tel . 0257/216610 intre orele 9-14 de luni pana vineri**

(616830)

VREI SĂ ÎȚI ATINGI SCOPURILE?

NOI ÎȚI OFERIM SOLUȚIA!

2000 EU.....de la 22 EU/LUNĂ
5000 EU.....de la 57 EU/LUNĂ
10.000 EU.....de la 114 EU/LUNĂ

Activitatea noastră prevede organizarea și administrarea grupurilor de consumatori
ORAR : luni-vineri 9.00-17.00; sambata-duminica : închis

(H-142904)

Informații WORLD INVEST HOLDING S.R.L.
ARAD BD. REVOLUȚIEI NR 24, ET 1, AP.12 ☎ 0357-411-415; 0772-221-204

SC ***EUROJOBS*** SRL organizeaza cursuri de calificare profesionala in mai multe domenii, la cele mai bune preturi!!!
NOU!!! Firma Euro Jobs s-a acreditat ca centru de evaluare si certificare a competentelor si acum poti obtine diploma fara sa mai faci curs!!!
Informatii **la tel/fax: 0354 / 100.019 mobil: 0728.106.769, 072.411.221, www.euro-jobs.org mail: office@euro-jobs.org**

(603123)

Stimati cititori cei cu necazuri si probleme adevarate, **Aurelia Ardeleanca** despre care a-ti auzit dealungul timpului, cea care a adus fericire in mii de familii, venita de curand din America premiata cu luocul 1 pentru meritele sale. Acum in postul Craciunului se descanta ce-l mai bine, lucreaza prin magie alba si lucru sfant. Ce-a mai puternica desfacatoare cununiilor legate si a bolilor fara leac, va asigura reusita 100%, dezleaga cununii, uneste familii dezbinate, aduce persoana iubita inapoi, spor in casa, in afaceri, scoate argintul viu, alunga farmecele, lecuieste impotenta, alcoolismul si boli de piele. Lucreaza la cabinetul ei din Arad chiar prin telefon, rezolva orice problema de la orice distanta pe baza datelor dumnevaoastra personale. Sunati cu toata increderea **tel: 0723 92 45 35, www.vrajitoarea-aurelia.ro**

(616817)

INFORMARE

Societatea comerciala ***AGROVERDE*** S.R.L., cu sediul in Arad, Bdul Revolutiei, nr. 71, Judetul Arad, intentioneaza sa solicite de la Administratia Bazinala De Apa Crisuri aviz de gospodarire a apelor pentru desfasurarea activitatii de viticultura localizata in Siria, Judetul Arad .

Aceasta investitie este noua.

Ca rezultat al procesului de productie vor rezulta permanent urmatoarele ape uzate: 10 m^3 apa menajera ce se vor evacua in prister.

Aceasta solicitare de aviz este conforma cu prevederile Legii apelor nr. 107/1996, cu modificarile si completarile ulterioare.

Persoanele care doresc sa obtina informatii suplimentare cu privire la solicitarea avizului de gospodarire a apelor pot contacta solicitantul de aviz la adresa mentionata.

Persoanele care doresc sa transmita observatii, sugestii si recomandari se pot adresa solicitantului Popovici Dorothea, tel 0748906897, la adresa Bdul Decebal, nr.3, ap. 3A.

(607459)

INFORM MEDIA

INFORM MEDIA, editorul cotidianelor Jurnal Arădean și Arad Expres, parte a grupului multinațional Inform Media, care își desfășoară activitatea în domeniul presei locale tipărite

CAUTĂ

Distribuitori de presă (în cutii poștale) pentru cartierele Micalaca și Subcetate.

Cerințe:
Seriozitate;
Dinamism;
Conștiinciozitate.

Se oferă:
Salar atractiv;
Timp de lucru 2 ore.

Informații suplimentare la telefon:0257/228.586 sau 0728.284.737, de luni până vineri între orele 09 și 17.

Publicitate:
0257/210.775; 0257/280.904

EVIDENȚIAZĂ-TE!

Talon valabil până în 31 decembrie 2011

Text: **DATA apariției:.....**

.....

.....

.....

.....

.....

.....

.....

Date personale:

Nume și Prenume:

Telefon:

Buletin de identitate:

TALON + PREȚUL CATEGORIEI AFERENTE

Anunțurile se preiau zilnic, la ghișeu, până în ora 16^{00}, după această oră, se pot prelua doar prin intermediul sistemului online de preluare al anunțurilor disponibil pe www.jurnalaradean.ro . Anunțurile de mică publicitate din Jurnal Arădean se publică pe baza talonului din ziar
Redacția nu își asumă responsabilitatea pentru conținutul anunțurilor de mică publicitate!

JURNAL ARĂDEAN

Tragedie în nord-estul Braziliei

Poliţia nu dispune de o listă a pasagerilor autocarului.

Coliziunea în timpul unei depăşiri periculoase FOTO: EPA

MILAGRES. O coliziune între un camion şi un autocar ce transporta muncitori agricoli a provocat moartea a 36 de persoane, sâmbătă, în statul Bahia, în nord-estul Braziliei, a anunţat un purtător de cuvânt al poliţiei rutiere. O anchetă a fost deschisă asupra acestui accident, soldat şi cu 13 răniţi la Milagres, la aproximativ 250 de kilometri de Salvador de Bahia, capitala statului. Autocarul „transporta ilegal pasageri". „Acesta nu dispunea de documentele necesare", a precizat purtătorul de cuvânt al poliţiei. Primele elemente ale anchetei nu au permis stabilirea vehiculului responsabil de accident. Din cauza caracterului clandestin al transportului de pasageri, poliţia nu dispune de o listă a pasagerilor autocarului, ceea ce face dificilă identificarea victimelor ale căror cadavre au fost transportat în oraşul Jequie. Potrivit mărturiilor obţinute de postul de radio CBN, şoferul unui al treilea vehicul a pierdut controlul volanului şi a intrat în coliziune frontală cu autocarul care, la rândul lui, a lovit camionul.

SURSA: MEDIAFAX

Urnă de vot din turtă dulce

MOSCOVA. O urnă neobişnuită, făcută din turtă dulce tradiţională (prianik), a fost amplasată în regiunea Tula, la sud de Moscova, în cadrul alegerilor legislative din Rusia, a anunţat duminică Vladimir Ciurov, preşedintele Comisiei Electorale Centrale, citat de RIA Novosti, în pagina electronică. „Avem o urmă specială care va fi folosită în cele mai neobişnuite circumstanţe. Această urnă este făcută din prăjitura tradiţională din Tula, prianik", a declarat Ciurov. El a precizat că după alegeri, urna „poate fi mâncată fără buletinele de vot".

Turta dulce rusească (prianik) este o prăjitură cu miere cu o lungă istorie, fiind unul dintre simbolurile regiunii Tula, alături de samovar şi arme. **SURSA: MEDIAFAX**

LOCATARI NOI
Doi pui de tigru de numai o lună au fost arătaţi publicului la Parcul Zoologic din Gwalior, India. FOTO: EPA

Rochia Dianei a fost vândută cu 55.900 euro

LONDRA. Pe 30 noiembrie a avut loc o licitaţie puţin ciudată: rochia pe care Lady Diana ar fi putut-o purta în ziua nunţii a fost scoasă la vânzare. Pe 29 iulie 1981, prinţul Charles s-a căsătorit cu Lady Diana Spencer Mulţi au urmărit atunci evenimentul, britanicii mai mult decât ceilalţi. Rochia Dianei a fost un secret bine păstrat, care n-a fost dezvăluit decât în ziua nunţii. Atunci nu s-a comandat o singură rochie de mireasă, ci două (chiar şi o a doua pereche de pantofi), pentru ca, la cel mai mic incident, la cea mai mică pată sau orice altă întâmplare nefericită, aleasa să se poată schimba şi apărea ca şi cum nimic nu s-ar fi întâmplat. Statuia prinţesei Diana de la muzeul Madame Tussaud a fost îmbrăcată cu această rochie. Ceva mai târziu, a fost cumpărată de un admirator al prinţesei, care s-a hotărât acum să o vândă. A fost cumpărată miercuri de Muzeul Modei din Santiago de Chile, care a plătit pentru ea 55.900 de euro.

SURSA: AGERPRES

ALEXANDRA
Este pasionată de muzică şi modă.

Murray contestă verdictul

LOS ANGELES. Medicul lui Michael Jackson, Conrad Murray, care a fost condamnat, marţi, la patru ani de închisoare pentru uciderea involuntară a cântăreţului Michael Jackson, intenţionează să conteste acest verdict.

Medicul lui Michael Jackson, Conrad Murray, a depus un dosar, vineri, din care reiese că doreşte să facă apel la decizia de marţi a curţii.

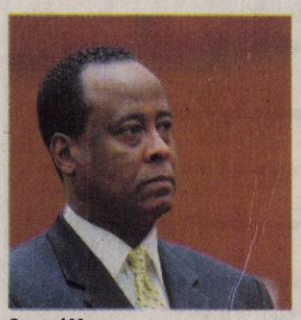

Conrad Murray FOTO: EPA

Murray urmează să îşi ispăşească sentinţa într-o închisoare din Los Angeles, potrivit TMZ.

Totodată, judecătorul a hotărât că Murray trebuie să plătească „daunele adecvate" familiei lui Michael Jackson şi administratorilor averii starului, dar şi-a exprimat îndoiala că acestea s-ar ridica la 100 de milioane de euro, cât au cerut avocaţii acuzării.

Murray va plăti o amendă de 800 de dolari şi taxe de 70 de dolari.

Experţii în legislaţia americană susţin că medicul Conrad Murray ar putea să beneficieze de o nouă lege din statul California, ale cărui închisori sunt supraaglomerate.

SURSA: MEDIAFAX

Angelina, acuzată de plagiat

Vedeta ar fi furat ideea care stă la baza filmului său de debut regizoral.

„In the Land of Blood and Honey" va fi lansat la 23 decembrie. FOTO: EPA

BELGRAD. Un jurnalist croat a dat-o în judecată pe Angelina Jolie, revendicându-şi în instanţă ideea care stă la baza filmului care marchează debutul regizoral al celebrei actriţe americane.

„Mi-a luat ideea!", spune jurnalistul croat James J. Braddock. El o acuză pe Angelina Jolie că ar fi folosit ideea în filmul „In the Land of Blood and Honey", care marchează debutul regizoral al actriţei, potrivit dailymail.co.uk.

Într-o serie de documente oficiale obţinute de RadarOnline, James J. Braddock pretinde că un articol pe care el l-a scris şi publicat în 2007 stă la baza filmului „In the Land of Blood and Honey", la care Angelina Jolie semnează regia şi scenariul.

Braddock susţine că există similitudini între articolul său şi scenariul filmului Angeli Jolie. Personajul principal al filmului, o femeie musulmană, ar fi şi centrul articolului său, mai spune Braddock.

Filmul „In the Land of Blood and Honey", a cărei lansare oficială în cinematografe este prevăzută pentru data de 23 decembrie 2011, are o distribuţie alcătuită în totalitate din actori bosniaci, cei mai mulţi dintre aceştia fiind copii în perioada războiului care a devastat această ţară în anii '90.

Potrivit sinopsisului oficial, filmul are ca temă centrală o poveste de dragoste din timpul războiului din Bosnia (1992 - 1995). **SURSA: MEDIAFAX**

În rolul actriţei Tippi Hedren

LOS ANGELES. Sienna Miller va juca rolul feminin titular într-un film care va prezenta relaţia bolnăvicioasă dintre Alfred Hitchcock şi actriţa sa fetiş, Tippi Hedren, care a fost ţinta nenumăratelor abuzuri din partea artistului.

Tippi Hedren, în vârstă de 81 de ani, s-a întâlnit deja cu Sienna Miller. Filmările vor începe joi, iar filmul va fi difuzat pe BBC 2, anul viitor. Imelda Staunton va juca rolul soţiei lui Alfred Hitchcock, Alma.

Filmul arată modurile în care Hitchcock (61 de ani) încerca să controleze viaţa actriţei de 31 de ani, care a devenit un star în filmul „Păsările/ The Birds". Această luptă continuă între cei doi le-a distrus, în final, carierele, informează dailymail.co.uk.

SURSA: MEDIAFAX

Sienna Miller FOTO: EPA

Vedete gigant la grădina zoologică

BEIJING. Doi urşi panda gigant din China vor avea o sosire triumfală duminică la grădina zoologică din Edinburgh, capitala Scoţiei, după ani de negocieri la cel mai înalt nivel pentru a obţine din Beijing aceste două animale rare, informează AFP. Yang Guang (Lumina soarelui) şi Tian Tian (Dragă) formează un cuplu şi grădina zoologică speră că vor avea numeroşi descendenţi. Cei doi panda, care au trăit până în prezent în provincia chineză Sichuan, vor călători la bordul unui Boeing 777 „închiriat special", potrivit transportatorului FedEx. Ei vor avea două săptămâni pentru a se instala în noul habitat înainte de a-şi începe viaţa publică.

SURSA: AGERPRES

„Melancholia", cel mai bun film european

BERLIN Trofeul pentru cel mai bun film european al anului 2011 a fost decernat sâmbătă seara, în cursul celei de-a 24-a ediţii a Premiilor Academiei Europene de Film, desfăşurată la Berlin, peliculei „Melancholia", regizată de danezul Lars Von Trier, transmite AFP. „Melancholia" povesteşte căsătoria Justinei (Kirsten Dunst), celebrată în imensul castel romantic al surorii sale Claire (Charlotte Gainsbourg), un eveniment marcat de intrigi de familie, dar şi de apariţia neaşteptată a planetei Melancholia care se îndreaptă spre Terra după ce şi-a părăsit propria orbită. Filmul i-a adus actriţei Kirsten Dunst premiul de interpretare la ultimul Festival de la Cannes. Lars Von Trier nu a fost prezent la Berlin, soţia acestuia, Bente Froge, fiind cea care a primit premiul în numele său.

SURSA: AGERPRES

Kirsten Dunst FOTO: FAN

FONDAT 1989, APARE LA ARAD, TEL. 0257/281.802, E-MAIL: REDACTIA.JURNALARADEAN@INFORMMEDIA.RO; PUBLICITATE.JURNALARADEAN@INFORMMEDIA.RO

Ioan Hadjia despre monitorizarea traficului pe autostradă
PAGINA 6

JURNAL ARĂDEAN

Erika Stark promite că ajutoarele la căldură vin la timp
PAGINA 3

MARŢI
6 DECEMBRIE 2011
ANUL XXIII, NR. 6459
12 PAGINI - 1,2 LEI

6° Temperaturile se vor situa între -3 şi 6 grade. Vântul va sufla cu 8 km/h.

DIMINEAŢA | AMIAZA | SEARA

Claudiu Cristea FOTO: V.G.

Vor anchetă pe aeroport

ARAD. Liderii Mişcării Arădene atrag atenţia asupra situaţiei ivite la Aeroportul Internaţional Arad, care riscă să îşi închidă porţile. Preşedintele Mişcării Arădene, Claudiu Cristea spune că încă din anul 2006 administraţia locală ştia de această situaţie, dar nu a făcut nimic. /P.3

Un migrant a plătit cu viaţa fuga

ARAD. Un marocan de 19 ani a murit după ce a căzut din TIR-ul în care s-a ascuns clandestin împreună cu alţi 5 migranţi. Doi au fost prinşi la Timişoara, ceilalţi 3 la Arad. /P.6

Regizorii au început munca FOTO: JA

Teatrul arădean prinde viaţă

ARAD. Teatrul arădean se revigorează prin trei mari spectacole care vor avea premiera în această lună şi în prima lună a anului 2012. La această oră se repetă pentru două spectacole la sala mare şi unul la sala Studio. /P.8

CADOURI

Cât vor cheltui în acest an europenii pentru cadourile de Crăciun.

Grafica: Jurnal arădean

Se surpă noua autostradă

Legenda meşterului Manole pe autostrada Nădlac-Arad: tot ce s-a construit urmează să fie dărâmat.

ARAD. Constructorii autostrăzii Nădlac-Arad, parte a coridorului IV paneuropean, şi-au dat cu stângul în dreptul. După ce au lucrat la intensitate maximă timp de două luni de zile pentru a rămâne în grafic, muncitorii trebuie să dărâme aproape tot ce au ridicat până acum. Potrivit unor surse din cadrul societăţii Romstrade, care se ocupă de realizarea autostrăzii, mii de tone de pământ care au fost aranjate şi ridicate pentru a susţine viitoarea autostradă trebuie împrăştiate şi înlocuite cu alt sortiment de pământ. „Actualul pământ nu se tasează şi se împrăştie singur. S-a încercat tasarea lui de nenumărate ori şi cu nenumărate tipuri de utilaje, dar degeaba. S-a încercat chiar amestecarea solului cu pricina cu argilă, un tip de pământ care «leagă», dar tot nu s-a reuşit nimic. Singura soluţie este dărâmarea actualelor movile ridicate din pământul cu probleme şi înlocuirea acestuia cu un alt tip de sol, care poate fi tasat. Dacă se continuă construcţia pe acest pământ, autostrada va fi cu siguranţă compromisă deoarece tipul acesta de sol nu se încheagă", ne spun surse de pe şantier.

Şantierul acestei autostrăzi a fost inaugurat chiar de către premierul Emil Boc şi de către ministrul Transporturilor, Anca Boagiu. Pe atunci, oficialii din Guvern anunţau că lucrările trebuie să se desfăşoare conform graficului prestabilit, iar orice întârziere va fi penalizată.

Constructorii promiteau că totul se va desfăşura conform programului şi că segmentul de autostradă va fi finalizat până în 2013, termen la care lucrarea va trebui predată. /P.6

LUMINIŢE PE BRAD

Bucuria copiilor

Peste o sută de arădeni înarmaţi cu umbrele şi căciuli au rezistat cu stoicism în faţa vântului şi a ploii luni, la ora 19:30, când instalaţia de lumini pentru bradul din faţa Palatului Administrativ a fost pornită. Cei mai entuziasmaţi au fost copiii care s-au şi urcat pe scenă ca să fie primii care văd evenimentul. FOTO:

145 de bolnavi infectaţi cu virusul HIV/SIDA

În evidenţele Compartimentului HIV/SIDA se află 139 de adulţi şi şase copii. Ultima lună confirmă alte trei cazuri.

ARAD. Trei cazuri noi de infecţie cu virusul HIV/SIDA au fost confirmate, în ultima lună, la Arad. Cum au fost depistate? „Pacienţii erau internaţi la Boli Infecţioase cu alt diagnostic, li s-a făcut testul HIV, iar rezultatul a ieşit pozitiv. I-am luat în evidenţă şi i-am pus sub tratament" - explică dr. Mirandolina Prişcă, medic primar, şef al Compartimentului HIV/SIDA din cadrul Spitalului Clinic Judeţean de Urgenţă Arad. În evidenţele Compartimentului se află nu mai puţin de 145 de bolnavi de SIDA din judeţul Arad. Marea majoritate sunt tineri cu vârste cuprinse între 20 şi 30 de ani, dar există un număr însemnat de cazuri şi între 30-40 de ani.

După 40 de ani sunt tot mai puţin bolnavi de SIDA. De remarcat că, din totalul celor 145, şase sunt copii.

132 dintre bolnavii luaţi în evidenţă se află sub tratament. „E foarte bine că bolnavii se tratează. Au o evoluţie foarte bună, se simt bine, au mai puţine incidente. Avem în evidenţă tineri de 22-24 de ani pe care i-am cunoscut de pe vremea când erau copii de 6-10 ani. Au urmat tratamentul şi se simt foarte bine şi acum" - susţine dr. Mirandolina Prişcă.

Tratamentul bolnavilor infectaţi cu virusul HIV/SIDA se ridică la 2.000 de euro/lună/pacient, banii fiind asiguraţi printr-un program naţional al Ministerului Sănătăţii. Deşi nu trebuie să plătească absolut niciun leu pentru tratament, sunt şi bolnavi care îl refuză, pe semnătură. /P. 8

UN VIS ÎMPLINIT

În această seară, cel mai valoros arbitru de fotbal arădean, Ovidiu Haţegan, îşi mai împlineşte un vis. Prestaţiile excelente din această toamnă în Europa, l-au recomandat pe Haţegan să debuteze la doar 31 ani în grupele Champions League (Apoel Nicosia - Sahtior Donetk), fiind unul dintre cei mai tineri arbitrii care oficiază la acest nivel. FOTO: FAN

La vot, o singură dată FOTO: JA

Comasarea agită din nou apele

ARAD. Liderii partidelor politice arădene parlamentare comentează decizia coaliţiei privind asumarea răspunderii Guvernului pe comasarea alegerilor, în concordanţă cu poziţiile conducerilor centrale. /P.8

Îşi trăiesc viaţa pe datorie

SÂNTANA. Pentru că n-are bani, familia Dau din Sântana îşi cumpără, pe datorie, mâncare de la magazin. Ajută împreună cu Jurnal arădean! Pentru ca Florina, Florin şi bunicii lor să aibă un trai mai bun. /P.5

Medicii şi-au ales şefii, la Colegiu

ARAD. Colegiul Medicilor din Arad şi-a stabilit, aseară, echipa de conducere. Cei 19 membri ai Consiliului Judeţean al Colegiului şi-au ales preşedintele şi vicepreşedinţii. /P.4

Roland Nagy FOTO: L.S.

UTA renunţă la câţiva jucători

ARAD. Roland Nagy a anunţat, aseară, că în maximum două săptămâni va anunţa lista cu jucătorii care vor fi disponibilizaţi. În tot acest timp, se vor căuta soluţii pentru întărirea lotului, unii fotbalişti fiind deja în vizor, alţii urmând să fie căutaţi. /P.7

e-mail: info@universulverde.ro;
www.universulverde.ro
Arad, Str. Pădurii nr. 24, (Piaţa Obor), Tel: 0257 210 070,
0357 408 344, Fax: 0357 408 345

SC UNIVERSUL VERDE SRL

- Pomi fructiferi anul 3 - 50 lei
- Thuja 100 cm 30 lei
- Toată gama de arbori şi arbuşti ornamentali
- Sistem de irigaţie, proiectare, grădini la cheie

11248
9 771220 748027

REMEMBER: 6 DECEMBRIE

1896 S a născut poetul Ira Gershwin (d. 1983)

1898 S-a născut celebrul fotojurnalist Alfred Eisenstaedt (d. 1995)

1912 A murit Ion Mincu, arhitect, întemeietorul şcolii româneşti de arhitectură (n. 1852)

1920 S- a născut Dave Brubeck, muzician de jazz

1929 S-a născut Alain Tanner, regizor şi scenarist elveţian

1931 S-a născut Alexandru Stark, publicist, scenarist, redactor şi realizator TV (d. 1992)

1937 S-a născut Mihai Drăgan, critic şi istoric literar (d. 1993)

1957 S-a născut Tudor Dumitrescu, pianist şi compozitor (d. 1977)

1972 A murit Vasile Posteucă, poet

Roy Orbison

1985 S-a născut Dulce Maria, actriţă şi interpretă mexicană (RBD)

1988 A murit solistul **Roy Orbison** (n. 1936)

1991 A murit Vladimir Colin, prozator, traducător (n. 1921)

1996 A murit Marin Sorescu, poet, dramaturg şi eseist (n. 1936)

2006 Guvernul a alocat 800.000 lei pentru răscumpărarea a patru brăţări dacice.

AU PLECAT DINTRE NOI

4 decembrie 2011: Burca Flore (1934), Minea Teodor (1938), Bărbos Elvira (1952), Matekovics Camila (1913), Cosma Gheorghe (1942), Madarasz Margareta- Eleonora (1927), Ungur Augustin (1934),Hodiş Maria - Vioara (1946).

5 decembrie 2011: Pop ioan (1937), Corbei Catiţa (1935), Maxim Mărioara (1925), Komlodi Alexandra (1934), Cosma Iosana (1931), Grigore Florea (1919), Mihu Vasile (1929), Albu Gheorghe (1922), Ilota Maria (1951).

TELEFOANE UTILE

☎INFORMATII TELEFONICE: 118.932; ☎ROBOT: 1958; ☎APEL UNIC DE URGENTA (SALVARE, POLITIE; Pompieri): 112; ☎PRIMARIA MUNICIPIULUI ARAD: Program de relatii cu publicul (camera 5) luni-vineri între orele 8-20. Tel.: 0257/284.744; tel. centrala: 0257/281.850; ☎S.C. E.ON GAZ ROMÂNIA - Sucursala Arad - Dispecerat si interventie telefon:0357/403.321; ☎DERANJAMENTE CURENT ELECTRIC: 0257/929; ☎INFORMATII CFR: 0257/231.777;

SUDOKU

REGULI:
În fiecare bloc sunt câteva cifre între 1 şi 9, stabilite dinainte. Acestea trebuie completate cu cifrele lipsă, în aşa fel încât fiecare număr să figureze o singură dată. De asemenea, cifrele de la 1 la 9 trebuie să figureze o singură dată atât pe rândurile orizontale cât şi pe coloanele verticale ale celor nouă blocuri luate împreună.

ÎNCEPĂTORI

	4		8	1	3		7	
9								8
		1				3		
1	6		5		2		9	4
				8				
8	7		6		4		2	5
		2				9		
4								1
	5		1	9	8		6	

AVANSAŢI

8				3		4		
1					5	6		2
			2			7		
		2	9		7	5		1
4		5	3		2	8		
		6			3			
2		1	8					7
		9		7				4

Soluţiile jocurilor din numărul precedent:

ÎNCEPĂTORI

7	6	4	5	3	8	1	2	9
3	5	8	1	9	2	4	7	6
9	1	2	7	6	4	8	5	3
6	2	9	8	7	5	3	4	1
5	7	3	4	1	9	2	6	8
8	4	1	3	2	6	7	9	5
4	9	7	6	8	1	5	3	2
1	3	6	2	5	7	9	8	4
2	8	5	9	4	3	6	1	7

AVANSAŢI

8	6	1	2	4	7	5	9	3
5	4	7	8	3	9	6	1	2
2	3	9	6	5	1	7	4	8
4	9	2	3	7	6	8	5	1
3	5	8	9	1	4	2	6	7
7	1	6	5	8	2	9	3	4
6	8	5	4	2	3	1	7	9
1	2	4	7	9	5	3	8	6
9	7	3	1	6	8	4	2	5

UNDE MERGEM în Arad

CINEMA

CINEMA CITY

- **Anonim,** ora 21:10
- **Cei trei muşchetari** 3D, ora 18:50
- **În timp,** orele 14:10, 16:20, 18:40, 20:50
- **Jaf... la turnul mare,** orele 14:00, 16:00, 18:00, 20:00, 22:00
- **Johnny English... se întoarce,** orele 15:10, 19:40, 21:50
- **Jurnalul unui iubitor de rom,** 14:20, 16:50m, 19:20, 21:50
- **Marea cursă de Crăciun** 3D, orele 13:00, 15:00, 17:00, 19:10, 21:10
- **Motanul încălţat** 3D – dublat, orele 13:30, 15:30, 17:30, 19:30, 21:30
- **Motanul încălţat** 3D – subtitrat, orele 14:50, 16:50, 20:30, 22:30
- **Motanul încălţat,** orele 14:30, 16:30, 18:30
- **Nemuritorii** 3D: Războiul Zeilor, orele 13:20, 15:40, 18:00, 20:20, 22:40
- **O singură zi,** ora 17:20
- **Saga Amurg: Zori de Zi - Partea I,** orele 15:30, 17:50, 20:10, 22:30

TEATRE

TEATRUL CLASIC „IOAN SLAVICI"

„Conu Leonida faţă cu reacţiunea (Nu te mai culca cu faţa-n sus)" de I. L. Caragiale. Regia – Doru Nica; Decorul – Laurian Oniga; Costumele – Oana Văran Babeţ (joi, 8 decembrie, ora 19, sala Studio)

„Cântecul lebedei", după A. P. Cehov. Regia – Mihai Măniuţiu; Decorul – Doru Păcurar; Costumele – Oana Văran Babeţ (duminică, 11 decembrie, ora 19, sala mare)

SĂNĂTATE

NOU! Policlinica Dr. Turcin, Str. Eftimie Murgu nr. 67, pune la dispoziţia dvs. serviciul de cardiologie dotat cu aparatură de ultimă generaţie, consultaţii în contract cu CSAS, EKG computerizat, ecografie cardiacă la cele mai avantajoase preţuri. **Tel:0257/285510, www.policlinica-turcin.ro**

PIEŢE, TÂRGURI

Astăzi este zi de piaţă la Sebiş, Almaş, Apateu, Semlac, Sântana, Şilindia, Vârfurile. **Târguri săptămânale se desfăşoară astăzi la** Chişineu-Criş, Almaş, Şilindia şi Vârfurile.

Mâine, miercuri, va fi zi de piaţă la Pâncota, Beliu, Buteni, Şiclău, Macea, Vânători, Pecica, Şiria şi zi de târg la Beliu şi Buteni.

HOROSCOP

BERBECUL (III.21.-IV.20.)
Câştigaţi bine dintr-o activitate comercială de care vă ocupaţi cu seriozitate. Uşurinţa cu care comunicaţi vă ajută să rezolvaţi divergenţele apărute între colegii de serviciu.

TAURUL (IV.21.-V.20.)
S-ar putea ca partenerul să vă reproşeze că aţi cheltuit prea mult pentru un obiect de care nu era nevoie acum. Vă sfătuim să evitaţi speculaţiile financiare.

GEMENII (V.21.-VI.21.)
S-ar putea să fiţi implicat într-un scandal la serviciu, din cauza bârfelor unui coleg. Vă recomandăm să vă controlaţi reacţiile, pentru că neînţelegerile se vor lămuri repede.

RACUL (VI.22.-VII.22.)
Astăzi nu este indicat să circulaţi cu maşina, pentru că există pericolul să fiţi implicat într-un accident. Dacă nu aveţi încotro, vă sfătuim să fiţi foarte prudent. Nu vă grăbiţi şi ascultaţi-vă intuiţia!

LEUL (VII.23.-VIII.23.)
Începeţi o lucrare de pe urma căreia veţi câştiga bine. Nu vă feriţi să cereţi ajutorul prietenilor, dacă aveţi nevoie! Vă sfătuim să discutaţi calm cu cei din jur, ca să nu daţi declanşaţi o ceartă.

FECIOARA (VIII.24.-IX.23.)
Dimineaţa este posibil să vă enervaţi pentru că nu aveţi bani să plecaţi într-o călătorie. S-ar putea ca o rudă mai în vârstă să refuze să vă împrumute.

BALANŢA (IX.24.-X.23.)
Sunteţi lăudat de şefi pentru felul în care vă faceţi treaba. S-ar putea să nu vă iasă o afacere din cauza unei situaţii nefavorabile. Vă sfătuim să nu circulaţi cu maşina.

SCORPIONUL (X.24.-XI.22.)
Aveţi tendinţa să fiţi irascibil din cauza oboselii. Ar fi bine să evitaţi discuţiile în contradictoriu, pentru că sunteţi predispus la probleme cu sănătatea.

SĂGETĂTORUL (XI.23.-XII.21.)
Dimineaţa s-ar putea să fiţi iritat din cauza neînţelegerilor cu un partener de afaceri. Vă sfătuim să discutaţi calm şi să încercaţi să ajungeţi la o concluzie comună.

CAPRICORNUL (XII.22.-I.20.)
Puteţi avea mici întârzieri, cauzate de evenimente neprevăzute. Vă recomandăm să nu vă puneţi mari speranţe într-o afacere, ca să nu fiţi dezamăgit. Amânaţi deciziile importante!

VĂRSĂTORUL (I.21.-II.20.)
Nu vă faceţi planuri stricte pentru azi! Dimineaţa aveţi de alergat pentru a rezolva probleme ale partenerului de viaţă. Este momentul să vă ocupaţi şi de problemele financiare ale familiei.

PEŞTII (II.21.-III.20.)
Dimineaţa vă enervaţi la serviciu pentru că primiţi sarcini suplimentare. Vă recomandăm să fiţi prudent. S-ar putea ca şeful să nu fie în toane prea bune! Ar fi bine să vă relaxaţi.

„Jurnal arădean" vă ascultă

Între orele 11-13, la telefonul 0257-280943, redactorul nostru vă stă la dispoziţie.

Moldovan Traian doreşte să semnaleze, prin intermediul ziarului nostru, faptul că barele de sprijin de pe uşile tramvaielor lipsesc. Acest lucru îngreunează accesul persoanelor în vârstă sau a celor cu dezabilităţi în mijloacele de transport în comun. „Ne ia mai mult timp să urcăm şi unele tramvaie au uşi automate care dacă nu te grăbeşti, te pot lovi". **Alina Samate** semnalează faptul că zona Gării, spre deosebire de alte cartiere, nu a fost împodobită pentru sărbătorile de iarnă. „Nu înţeleg de ce noi suntem discriminaţi de Primărie. Avem şi noi copii şi nepoţi. În plus, gara este o zonă populată şi vizitată". **Pârvu Anton** este nemulţumit de faptul că blocurile A3 şi A4 de pe Calea Romanilor nu mai beneficiază de cablu de televiziune din vară. Cablul este rupt şi în ciuda reclamaţiilor, firma responsabilă a decis să ignore problema. „Am plătit abonament pe tot anul şi nu mi se pare normal să plătesc pentru servicii de care nu beneficiez". **Nelu Ioan** doreşte date de contact ale Agenţiei Naţionale de Integritate. Adresa poştală: B-dul Lascăr Catargiu nr. 15 cod poştal 010661, sect 1, Bucureşti şi numărul de telefon +40372069869. < **JA – A.I.G.**

CURS VALUTAR

DENUMIREA VALUTEI	BNR	BCR		BRD		Intesa Sanpaolo Bank		Banca Românească		MKB Nextbank		Alpha Bank		Casa de schimb LUXOR	
		C	V	C	V	C	V	C	V	C	V	C	V	C	V
Euro	4,35	4,29	4,40	4,28	4,43	4,29	4,37	4,32	4,38	4,31	4,40	4,31	4,39	4,32	4,35
Dolar SUA	3,23	3,16	3,28	3,17	3,21	3,20	3,27	3,21	3,27	3,18	3,30	3,19	3,29	3,22	3,27
Forint	0,144	0,0139	0,0150	0,0133	0,0149	0,0135	0,0155	-	-	-	-	-	-	0,0142	0,0146
Gram aur	181														

Vremea

Marţi, 6 decembrie

www.aradon.ro

-3° LA ORA 6 — Temperaturile se vor situa între -3 şi -2 grade. Vântul va sufla cu 8 km/h, dinspre SV.

6° LA ORA 18 — Temperaturile se vor situa între 4 şi 6 grade. Vântul va sufla cu 8 km/h, dinspre NE

ZIUA PRECEDENTĂ

Arad	12°C	Umiditate:	90%
Lipova	11°C	Presiune:	1003 mb
Chişineu-Criş	12°C	Precipitaţii:	100
Săvârşin	11°C	Vânt:	13 km/h
Sebiş	10°C	Direcţie vânt:	NV

SOARELE

Răsare: 8:00
Apune: 16:49

AZI

Temperaturile se vor situa între -3 şi 6 grade. Vântul va sufla cu 8 km/h, dinspre SV.

FAZELE LUNII

11. 11. | 1. 12. | 6. 12. | 16. 12.

MARŢI	MIERCURI	JOI	VINERI
-3° 6°	-2° 4°	-3° 8°	-3° 7°
Parţial înnorat	Dimineaţa ceaţă	Ploaie/ninsoare	Ploaie

CALENDAR

Biserica ortodoxă: Sfântul Ierarh Nicolae.
Biserica greco-catolică: Sf. aep. Nicolae de la Mira Liciei, făcătorul de minuni.
Biserica romano-catolică: Sf. Nicolae, ep.

PROGNOZĂ PENTRU TREI ZILE

Temperaturile minime vor fi cuprinse între -2 şi -5 grade, iar cele maxime între 4 şi 7 grade.

Temp.minime: -2- 5° C
Temp.maxime: 4-7° C

JURNAL ARĂDEAN
B-dul Revoluţiei nr. 62, Arad
BRAT Auditat de BRAT
Reclamaţii difuzare: 0257/228.586

Director editor: Mircea Ţişcă (8427)
Secretariat: 0257.281802 (centrala), fax - 0257.212.012
Şef departament difuzare: Carmen Csordas
Marea publicitate: 0257.280904; Mica publicitate: 0257.210775
Tiparul executat la: SC Inform Media SRL, Calea Torontalului, DN 6, km 5,7, Timişoara

Redactor şef: Adriana Barbu (8416) Responsabil de număr: Valentin Goran
Secretar general de redacţie: Gabriela Groza (8423); Departamente: Eveniment: Simona Butaru, Monica Ardelean (8405), Alin Gherasim (8417), Ioana Costaş (8414), Valentin Goran (8412); Politic: Simion Todoca (8434); Economic: Andreea Pintea (8415); Cultură, Învăţământ: Vasile Filip (8421); Social: Diana Duţu (8413); Sport: Daniel Scridon (8424), Leo Sfâra (8422);
Tehnoredactare: Ghizela Şerban (8409)
REDACŢIE: tel. 0257.281802 (centrala); fax 0257.212.012, 0257.228.592; e-mail:redactia.jurnalaradean@informmedia. ro, adevaruldearad@informmedia.ro, publicitate.jurnalaradean@informmedia.ro, publicitate.adevarul@informmedia.ro

Aşteptăm să desenezi felicitarea de Crăciun!

În întâmpinarea sărbătorii Naşterii Domnului, un nou concurs organizat de ziarul „Jurnal arădean".

ARAD. Pentru că ne apropiem de Crăciun şi toţi aşteptăm cu bucurie luminosul praznic al Naşterii Mântuitorului Iisus Hristos, ziarul nostru lansează un nou concurs.

Fiecare copil din municipiu sau judeţ poate să ne ajute să avem o felicitare de Crăciun unică, originală. Ceea ce trebuie să faceţi, dacă sunteţi talentaţi, este să aşterneţi, pe o coală de desen, o ilustraţie pe această temă, după propria voastră inspiraţie, cât mai plină de semnificaţii.

Un juriu, format din redactori ai ziarului nostru, va acorda trei premii, care vor consta în cadouri de la Moş Crăciun.

Desenează şi trimite-ne desenul, până în 20 decembrie, pe adresa redacţia ziarului „Jurnal arădean" (B-dul Revoluţiei, nr.62). Poate fi adus şi direct la redacţie sau trimis pe adresa de e-mail vasile.filip@informmedia.ro. Cele mai frumoase felicitări vor apărea într-o pagină specială, când vom anunţa şi câştigătorii concursului. **JA-V.F.**

Căldura i-a făcut să transpire

Angajaţii DDAC au muncit la foc continuu pentru a finaliza la termen dosarele arădenilor vulnerabili.

Preţul ceva mai mic al căldurii de la CET a fost foarte muncit FOTO:JA

ARAD. Cu siguranţă factura lunii noiembrie la căldură va fi mai mică pentru o parte din arădeni. Pentru cei vulnerabili. Ajutoarele pe care Primăria Arad le-a aprobat vor fi incluse în următoarea notă de plată pentru energia termică.

„Toate datele vor fi puse la dispoziţia furnizorilor până cel târziu pe data de 7 decembrie. S-a muncit enorm, colegii mei din cadrul DDAC au stat ore suplimentare, au muncit în zilele libere şi am reuşit să ne încadrăm în termenele limită" precizează Erika Stark, directorul instituţiei.

Nu mai puţin de 30 de angajaţi ai Direcţiei au fost implicaţi în ultimele zile pentru a introduce în baza de date dosarele celor aproape 12 000 de arădeni. Cu siguranţă vor mai fi cereri şi în continuare pentru luna decembrie ale celor care nu au depus încă dosarele, dar numărul acestora va fi mult mai mic.

RECLAMAŢII

Cei care cred că au fost nedreptăţiţi la calculul cuantumului ajutorului sau au fost excluşi de pe listă „pot face o adresă către Direcţia de Dezvoltare şi Asistenţă Comunitară pentru a solicita lămuriri" precizează Corina Drăghici, purtătorul de cuvânt al Primăriei Arad. Cert este că fiecare dosar a fost analizat în baza reglementărilor şi a respectării legislaţiei în vigoare.

CET preia orele suplimentare

Pentru ca facturile să poată fi trimise la timp către abonaţi, angajaţii CET vor fi nevoiţi la rândul lor să facă ore suplimentare. „Avem promisiunea că vom primi borderourile pentru a începe procesarea datelor. Vom respecta termenul de facturare chiar dacă va fi nevoie de ore suplimentare" am fost informaţi de către serviciul abonaţi al CET Hidrocarburi. Valul mare de cereri a luat prin suprindere fără doar şi poate autorităţile abilitate să gestioneze problema. Abia pe ultima sută de metri au suplimentat numărul celor care au muncit efectiv la prelucrarea dosarelor, deşi era mai uşor pentru toată lumea ca munca să fie făcută din timp. Poate la anul... **JA-M.A.**

Evaziune fiscală de 1 milion de euro

Inspectorii fiscali au descoperit evaziunea la un distribuitor de produse electronice din Arad.

Au dat o gaură bugetului de stat de peste 10 milioane de lei FOTO: FAN

ARAD. „Schema" evaziunii fiscală este una clasică: tranzacţii comerciale fictive.

Neregulile au fost constatate după ce inspectorii Direcţiei Generale a Finanţelor Publice Arad au descoperit la controlul desfăşurat la distribuitorul de echipamente electronice că firma nu funcţionează la sediul social declarat şi nu deţine spaţiile de depozitare la adresele indicare autorităţilor. Reprezentanţii firmei au refuzat să prezinte toate documentele financiar-contabile. Astfel, pe numele administratorului a fost depusă o sesizare penală, iar în urma extinderii acţiunii de control şi după ce au verificat toată activitatea firmei de la înfiinţare, inspectorii au descoperit că multe dintre tranzacţiile comerciale au fost fictive.

„Societăţile care au emis facturi către agentul economic verificat din Arad sunt societăţi care nu pot justifica nici achiziţiile, nici livrările şi nici prestările de servicii.

Organele de inspecţie au considerat că toate operaţiunile înregistrate în evidenţa contabilă aferente facturilor reprezentând achiziţii de marfă şi prestări de servicii sunt fictive, fiind întocmite în scopul deducerii TVA de către clienţii societăţii", se arată într-un comunicat al Direcţiei Generale a Finanţelor Publice Arad. **JA – I.C.**

AU SESIZAT DNA-UL

Pentru că prejudiciul depăşeşte echivalentul în lei a un milion de euro a fost sesizată şi Direcţia Naţională Anticorupţie, pentru continuarea cercetărilor.

UPU a trecut primul hop

ARAD. Un prima pas spre modernizarea Unităţii de Primire Urgenţe. În cadrul ultimei şedinţe a Consiliului Judeţean Arad (CJA) s-a votat aprobarea indicatorilor tehnico-economici, faza documentaţie de avizare a lucrărilor de intervenţii, pentru modernizarea Unităţii de Primire Urgenţe (UPU) din cadrul Spitalului Judeţean Arad.

Aleşii judeţeni au votat în unanimitate proiectul care se referă la extinderea UPU şi la lărgirea la trei benzi pentru ambulanţele care aduc bolnavii.

Potrivit anexei care a însoţit proiectul de hotărâre, lucrările vor costa aproximativ 3.300.000 de lei, iar termenul de finalizare a acestora va fi de un an de la demararea lor.

Suprafaţa totală care va intra în lucru este de peste o mie de metri pătraţi, iar costurile vor fi suportate din bugetul propriu al CJA. **JA-A.G.**

Lucrările de până acum, făcute degeaba FOTO: A.G.

Se surpă noua autostradă

Legenda meşterului Manole pe autostrada Nădlac-Arad: tot ce s-a construit urmează să fie dărâmat.

ARAD. Este foarte greu de crezut că termenul va fi respectat, ţinând cont de faptul că lucrarea a pornit din start greşit, iar tot ce s-a realizat în aceste prime două luni va trebui refăcut în totalitate. Nu este prima oară când segmentul de autostradă Nădlac-Arad, lotul 1, ajunge în atenţia presei. În luna octombrie, mai mulţi locuitori ai Nădlacului îi acuzau pe constructori că le-au călcat parcelele de teren private şi au început să construiască pe pământul însămânţat cu cereale. Reprezentanţii Guvernului promiteau la acea dată că situaţia va fi remediată, iar nădlăcanii vor fi despăgubiţi. **JA- A.G.**

Vor anchetă pe Aeroportul din Arad

Liderii Mişcării Arădene atrag atenţia asupra situaţiei ivite la Aeroportul Arad, care riscă să îşi închidă porţile.

ARAD. Liderii Mişcării Arădene revin la situaţia Aeroportului Internaţional din Arad, despre care spun că riscă să îşi închidă porţile, cu încă o informaţie.

Claudiu Cristea spune că încă din anul 2006 administraţia locală ştia de această situaţie, căci atunci, printr-o adresă, „primarul şi PDL au fost avertizaţi de către specialişti asupra riscului trecerii traseului autostrăzii în apropierea aeroportului, însă au ignorat avertismentul".

> Preşedintele Carpatair SA declara că este dispus să investească în Arad
> CLAUDIU CRISTEA

Cristea susţine că, în acest moment, datorită lăţimii autostrăzii, dar şi a diferenţei de nivel de 2 metri dintre pistă şi autostradă, sistemul de balizaj este afectat foarte grav făcând practic imposibilă operarea pe timp de noapte pe această direcţie. Concret, spune preşedintele Mişcării, „în acest moment, atât Autoritatea Aeronautică, cât şi CNADNR au cerut închiderea balizajului şi, implicit, a aeroportului".

Investiţii la aeroport

Claudiu Cristea a revenit şi la subiectul investiţiilor în aeroport, blocate momentan, chiar dacă există investitori care aşteaptă undă verde, la adresa numărul 13.939 din luna septembrie înregistrată la Consiliul Judeţean Arad, prin care societatea Carpatair SA a depus o solicitare fermă pentru a investi aici şi a precizat faptul că „săptămâna trecută, preşedintele Carpatair SA declara unei televiziuni din Bihor că este dispus să investească în Arad, asta deşi are oferte de a opera pe aeroporturile din Oradea şi Sibiu".

Prezintă situaţia în care a ajuns Aeroportul din Arad FOTO: V.G.

Cercetări

Ca de final, Cristea a cerut autorităţilor locale demararea de urgenţă a negocierilor cu operatorii care doresc să investească într-un terminal pentru călători la Arad şi rezolvarea problemei balizajului iar organelor statului „să investigheze desfiinţarea capacităţii de funcţionare a Aeroportului prin inoperabilitatea balizajului". **JA- V.G.**

Durere? Hemoroizi?
Tratament modern fără operatie!
Tratamentul RBL + Infrared Coagulation considerat cel mai eficient pe plan mondial !!!
10% reducere la tratament pentru pensionari
Varice?Ulcer Varicos?
Răni deschise?Picior Diabetic?
Tratament revoluţionar prin Terapia Hidroactivă - tehnologie germană!
Dermato-Venerologie
- Depistarea cancerului cu Dermatoscopul Digital
- Tratament pentru acnee şi psoriazis (PUVA-UVA)
- Tratament împotriva căderii părului - Crioterapie
- Depistarea alergiilor prin PATCH-TESTARE
- Boli Venerice - Depistare şi Tratament
- Eliminarea aluniţelor, negilor prin Radiofrecvenţă
Arad: 0257 213 888
LaurusMedical clinics
www.laurusmedical.ro
(4902720)

Medicii, conduşi tot de dr. Ududec

ARAD. Cei 19 membri ai Consiliului Judeţean al Colegiului Medicilor din Arad au stabilit, aseară, noua echipă de conducere. După negocieri tumultoase (din care ar avea de învăţat chiar şi politicienii), preşedinte a fost votat dr. Titus Ududec. El va fi secondat de trei vicepreşedinţi: dr. Daciana Pavel, dr. Marius Căpăţînă şi dr. Dinu Zaharia. Secretar executiv al Colegiului Medicilor a fost ales dr. Goran Glişici, în timp ce dr. Maria Puşchiţa a fost votată pentru a reprezenta Aradul în Consiliul Naţional al Colegiului Medicilor din România.

Deşi medicii de familie deţineau majoritatea în Consiliu, funcţiile au fost împărţite în mod egal între ei şi medicii specialişti (3:3). Ar mai fi de spus că dr. Ududec, dr. Glişici şi dr. Căpăţână îşi păstrează funcţiile deţinute anterior.

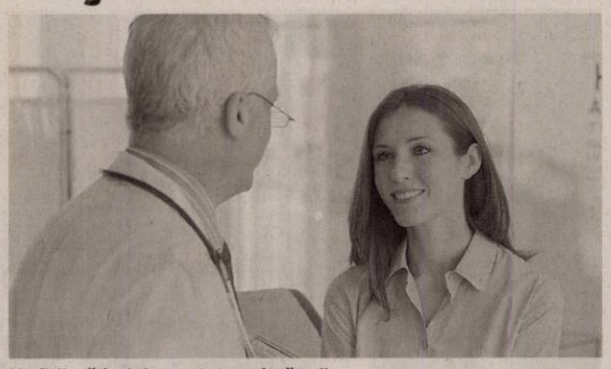

Medicii arădeni şi-au votat conducătorii FOTO:FAN

Pe lângă echipa de conducere proaspăt aleasă, din Consiliul Judeţean al Colegiului Medicilor din Arad mai fac parte, în calitate de membri, următorii medici: Adrian Dărăbanţiu, Ana Vamoşiu, Horia Cirin, Nicolae Nedea, Adrian Maghera, Mircea Ţăndrău, Dana Olar, Dorica Sănduţu, Coralia Cotoraci, Otilia Ţigănaş, Dorin Lazăr, Florentina Cartojan, Beniamin Gaşpar. **JA-D.D.**

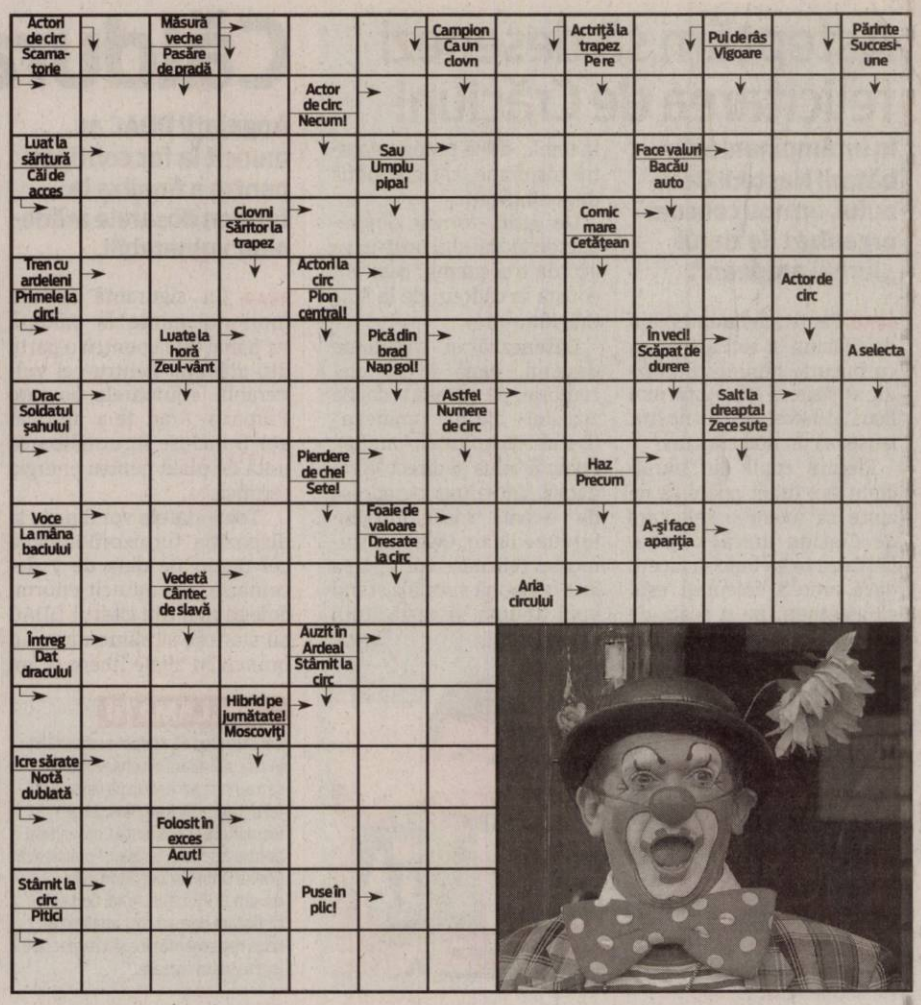

REŢETA ZILEI

Cremşnit pufos

INGREDIENTE: 250 g unt, 250 g făină, 1 căniţă apă. **Crema:** 4 ouă întregi, 300 g zahăr, 1 cană lapte, 5-6 linguri de făină, 100 g unt.

MOD DE PREPARARE: Se face un aluat din făină, apă şi 1 lingură de unt sau margarină şi se întinde o foaie apoi cu un cuţit se întinde restul de unt sau margarină şi se împătureşte. Se lasă la frigider 15- 20 minute apoi se repetă împăturirea aluatului de 3 ori. După ultima împăturire se împarte aluatul în 2 părţi şi se întinde fiecare parte de aluat pe dosul unei tăvi şi se coace la foc mare cam 20 minute apoi se dă focul la mic încă 20 minute până devine arămiu. **Crema:** ouăle cu zahărul făina şi laptele se pun la fiert şi după ce devine ca o cremă se dă la răcit şi la sfârşit se adaugă untul bătut spumă. **Asamblare:** Se pune prima foaie apoi toată crema şi următoarea foaie. Se pudrează cu zahăr pudră şi se porţionează. **Poftă bună!**

Pentru mai multe reţete intră pe www.culinar.ro

ÎNTRERUPERI DE CURENT

Miercuri, 7 decembrie 2011. În Municipiul Arad, h 9-17: Str. M. Scaevola, Dornei, P-ţa Arenei, Cuza Vodă, Ghica Vodă, Şelimbăr, Gr. Alexandrescu, Ciocârliei, Preparandiei, Ineului. **În judeţ, h 8-15.30:** Pecica(p); **h 8-17:** Tuleşti, Vânduleşti, Vîrfurile(p); **h 8-18:** Mândruloc(p), Sânmartin, Şiclău(p); **h 9-15:** Sâmbăteni(p), Tăgădău(p), Arăneag(p); **h 9-16:** Nădab(p); **h 9-17:** Şicula(p), **h 9-19:** Igneşti, Minead.

SOLUŢIA INTEGRAMEI DIN NUMĂRUL PRECEDENT

V – I – AVE – S – T – BATRAN – PRUNCI – RA – CADOURI – A – ASTRE – EC – EMIR – TABLACIT – BUN – UNI – APE – EM – BA – IED – OMULETI – AC – ROIBI – TA – M – T – BOI – RUBRICI – ACAT – MI – BUNIC – RL – BIE – FACTOR – CERTAT – MISII – A – UC – NET – INUMANA

CITIRE APOMETRE

Miercuri, 7 decembrie 2011. Vântului, Paşcani, Nucului, T. Păcăţeanu, E. Monţia, Bobocilor, Steagului, Clopotului, P-ţa Obor, Tarafului, Cobzei, N. Lenau, Flacăra, S. Secula, Ghe. Sion, C-tin Gurban, Berzei, P-ţa Eroilor, Banatului, Memorandului, Spartacus, V. Pârvan, I. Minea, V. Bogrea, Densuşeanu, Corabiei, A. Endre, I. Lengyel, Renaşterii, Marginei, Lalelelor, Bujor, Adrian, Crinului, Fabius, Calea 6 Vânători, Dobrogea, Siret, Crişului, Arţarului, Sălcuţa, Cedrului, Buciumului, Câmpul Liniştii, C. Porumbescu, Ţepeş Vodă, Paltinului, V. Hugo, Toamnei, Fulgerului, Călăraşilor, Dorului, Foişor, Ursului, Fragilor, Ştefan Luchian, Brezoianu, Stupilor, Plopilor, T. Andreica, Secerei, Făt Frumos, T. Corcheş, Grozăveşti, Fagului, Măgurele, Zambilelor, A. Pann, I. Creangă, Păcurarilor, G-ral Doda, Grădinarilor, Codrului, Bogdan Voievod, I. Câmpineanu, Baba Novac, C. Brâncoveanu, Şcoalei, Obedenaru, V. Conta, Bucegi, Libertăţii, Ţebei, Rotarilor, C. Brâncuşi, Maramureş.

Anunţ

SC **Forest Champ** SRL cu sediul în Pecica, strada 222, nr. 51, tel./ fax 0257/468877, doreşte să obţină **autorizaţie de mediu** pentru punctul de lucru din Pecica, strada 222, nr. 51, tel./fax 0257/468877, jud. Arad, unde se desfăşoară activităţi de **tăierea şi rindeluirea lemnului, cod CAEN 1610,** în scopul de producţie, prestări servicii şi comerţ, având ca principale faze ale procesului tehnologic următoarele:

- Depozitare lemn
- Sortare
- Secţionare şi fasonare
- Debitare în cherestea
- Tocare deşeuri lemn
- Brichetare rumeguş

Măsurile de protecţie a mediului sunt:
Apă: colectarea apelor uzate menajere în bazin vidanjabil;
Aer: sistem exhausare în saci de polietilenă şi material textil;
Sol: platformă betonată pentru depozitare, sortare şi fasonare;
Gestiunea deşeurilor: colectarea selectivă-deşeuri menajere în pubele, deşeuri lemnoase în saci de material textil;
Observaţiile publicului, formulate în scris/ informaţiile privind potenţialul impact asupra mediului, se depun/ pot fi consultate la sediul Agenţiei pentru protecţia Mediului Arad, Splaiul Mureşului FN, tel. 0257/280331, 0257/280996, în timp de zece zile lucrătoare după data publicării prezentului anunţ. (619079)

Transformă nemulţumirea în siguranţă!
ARTEX SCM
SOCIETATE CU TRADIŢIE ÎN DOMENIUL TEXTIL **ANGAJEAZĂ**
Confecţioneri îmbrăcăminte
SAU PERSOANE CUNOSCĂTOARE de MESERIE, EXECUŢIE BUTONIERE, CUSUT NASTURI, APLICAT BUTONI, CĂLCAT.
OFERIM: climat de lucru european, salarii motivate în acord individual, tichete de masă, primă de transport – prezenţă, premii, un singur schimb, asistenţă medicală.
Angajările se fac pe bază de probă de lucru.
DETALII: telefon : 0357- 408275; 0357- 408276 (570071)

S. C . ANGAJEAZĂ URGENT:
1. DISPECERE SI IMPG AUTO
2. ŞOFER CU EXPERIENŢĂ MIN 3 ANI PE CAM VOLVO NOI (NEFUMATORI)

SALAR ATRACTIV
INFORMAŢII LA: 0744784492 (557853)

CABINETUL INDIVIDUAL DE INSOLVENŢĂ BEJINAR COSMIN CĂLIN

Desemnat lichidator judiciar prin încheierea nr. 1342 pronunţată în şedinţa Camerei de consiliu a judecătorului sindic din 09.11.2011, în dosarul nr. 3046/108/2011, aflat pe rolul Tribunalului Arad, Secţia Civilă, privind pe debitoarea

S.C. FINISAJ DECOR RICHARD S.R.L.

Cu sediul în Arad, Str. Crişului nr. 7 A, jud. Arad

Anunţă toţi creditorii

Că faţă de această societate a fost **deschisă procedura simplificată a insolvenţei** prevăzută de Legea nr. 85/2006, prin **încheierea nr. 1342 / 09.11.2011.**

Potrivit prevederilor art. 62, alin. 1, lit. b din Legea nr. 85/2006, **termenul limită pentru înregistrarea creanţelor** se împlineşte la data de **23.12.2011.**

Termenul de verificare a creanţelor şi întocmire a tabelului preliminar al creanţelor este fixat pentru data de 04.01.2012.

Termenul de definitivare a tabelului creanţelor este fixat pe **19.01.2012.**

Vă aducem la cunoştinţă că nedepunerea cererii de creanţă în termenul menţionat atrage incidenţa prevederilor art. 76 din Legea nr. 85/2006. (618831)

SCP EXPERT SPRL practicieni în insolvenţă

EXPERT SPRL Lichidator judiciar al **SC AGROMEC COMPLEX BELIU SA** cu sediul în sat. Beliu, Comuna Beliu, jud. Arad, CUI 8180390, nr. ORC J02/762/1996, CONVOACĂ ADUNAREA GENERALĂ EXTRAORDINARĂ A ACŢIONARILOR, în temeiul art. 3, pct. 26, din Legea 85/2006, pentru data de 20.01.2012 ora 11,00, la sediul lichidatorului EXPERT SPRL din Arad, str. D. Bolintineanu, nr. 5, et. 4, jud. Arad pentru toţi acţionarii societăţii.

Ordinea de zi: 1.Desemnarea unui reprezentant - administrator special în sensul Legii 85/2006, art. 18; Diverse

În cazul neîndeplinirii cvorumului necesar la data menţionată, a doua convocare pentru această şedinţă cu aceeaşi ordine de zi va avea loc în data de 23.01.2012, la ora 13.00, în acelaşi amplasament precizat mai sus. (619234)

Carrefour Arad *ANGAJAZĂ*
personal pentru functia de lucrator comercial
CV-ul poate fi lasat in incinta hypermarketului la biroul Receptie Clienti sau e-mail: cristina_pojega@carrefour.com, fax 0257/201896 (619140)

Cabinet individual de insolventa
JEBELEAN GAVRIL
In calitate de lichidator judiciar, anunţa toţi creditorii

S.C. BIKHARDT CONSTRUCTION ROMANIA srl

Cu sediul in loc.Arad, str.Liviu Rebreanu, nr.98, jud.Arad,, având cod fiscal RO 19013877, înmatriculata la Oficiul Registrului Comertului de pe lângă Tribunalul Arad sub nr. J02/1677/2006, ca **fata de aceasta societate a fost deschisa procedura insolventei-simplificata** prevăzuta de Legea 85/2006 prin Sentinţa civila nr.1363/23.11.2011, pronuntata de Tribunalul Arad, in dosarul 5370/108/2011.
- Termenul limita pentru înregistrarea cererii de admitere a creanţelor este la **06.02.2012**,
- Termenul limita pentru verificarea creantelor,intocmirea, afişarea si comunicarea tabelului preliminar al creanţelor este la **27.02.2012**,
- Termenul pentru definitivarea tabelului de creanţe este la **28.03.2012**,
- Prima Adunare a creditorilor va avea loc la data de **05.03.2012**, orele **14,00**, la sediul lichidatorului judiciar.

Informaţii suplimentare la tel. 0724.232.214, sau la sediul lichidatorului judiciar din loc. Arad, str.Batistei, bloc 555, ap.2, jud Arad. (618852)

„ANUNŢ DE ÎNCHIRIERE SPAŢII DIN INCINTA UNITĂŢII"

Penitenciarul Arad, cu sediul în Arad, Calea 6 Vânători f.n., CUI 3678181, tel. 0257 212 661, 212 663 (int.112), fax 0257 280 584, e-mail parad@anp.gov.ro, organizează în data de **20.12.2011, ora 10,00, licitaţie publică cu strigare** pentru închirierea a două spaţii destinate comercializării de bunuri şi produse alimentare către persoanele private de libertate, situate în incinta Penitenciarului Arad, în suprafaţă totală de 104 mp, după cum urmează:
- 18 mp la Penitenciarul Arad, str. Eftimie Murgu nr. 5-7.
- 86 mp la Penitenciarul Arad, Calea 6 Vânători f.n.

Data limită de depunere a ofertelor este 19.12.2011, ora 14,00.

Persoanele interesate pot solicita documentaţia de la sediul Penitenciarului Arad, în zilele lucrătoare, începând cu data de 06.12.2011, între orele 08:00 – 14:00, sau prin e-mail.

Preţul de pornire al licitaţiei este de 11,30 euro/mp/lună. Saltul de supralicitare pentru închiriere este de 10% din preţul de pornire.

Garanţia de participare, în valoare de **117,52 euro**, plătibili în lei la cursul BNR din ziua plăţii, se va depune în una din formele precizate în documentaţia descriptivă." (619148)

ACTIV GRUP IPURL

Lichidator judiciar al **SC MAD STYLE SRL** cu sediul în Arad, str. Minervei, nr.23, ap.2., jud. Arad, C.U.I. 15468930, Nr. O.R.C. J 02/661/2003. , în temeiul art. 61 alin. 3 din Legea nr. 85/2006 notifică pe toţi creditorii că, potrivit Sentintei civile nr.1160/08.11.2011, în dosarul 4685/108/2011, s-a deschis procedura simplificata a insolvenţei prevăzută de Legea nr. 85/2006 împotriva S.C. MAD STYLE S.R.L Creditorii vor depune declaraţiile de creanţă până în data de **09.01.2012,** la grefa Tribunalului Arad, acestea trebuind să îndeplinească cerinţele prevăzute în art. 65 din Legea nr. 85/2006. Relaţii la telefon/fax 0257/214821. (619234)

RECLAME

Publicitate: 0257/210.775; 0257/280.904

Maria și Petru Dau se uită la nepoțica lor, Florina, ca la lumina ochilor. Iar ea îi răsplătește cu dragoste FOTO: DIANA DUȚU

Viața, trăită pe datorie

Pentru că n-are bani, familia Dau din Sântana își cumpără, pe datorie, mâncare de la alimentară.

SÂNTANA. Ne-au întâmpinat cu o farfurie de fursecuri și o sticlă de suc. Le-au luat pe datorie de la magazinul din sat pentru că, în ciuda sărăciei, s-au simțit obligați să fie ospitalieri cu musafirii de la ziar.

Bunici responsabili

Am călcat pragul casei familiei Dau din Sântana pentru că am auzit despre moș Pătru (74 de ani) și baba Mărioara (66 de ani) că le este tare greu să-și crească singuri cei doi nepoți. Florina (7 ani) și Florin (14 ani) sunt singura rațiune de a exista a bunicilor. „Sunt frați de mamă, tată n-au niciunul. Fata noastră i-a făcut «din flori» și a vrut să-i dea la casa de copii. Dar nu m-a lăsat inima să nu-i iau acasă. Așa am pățit cu băiatul și, peste șapte ani, și cu fetița. Îi îngrijim pe amândoi de când au fost mici. Așa vrea Dumnezeu, să ne bucurăm de ei. Nu i-aș lăsa pentru nimic în lume. Ne chinuim cu ei, dar nu-i lăsăm" - spune Maria Dau.

Bucurii mărunte

Bucuriile de care vorbea baba Mărioara nu întârzie să apară. Elevă în clasa I, Florina este foarte silitoare, are numai „foarte bine" la toate materiile de la școală. La ora vizitei noastre își făcea, cu conștiinciozitate, tema la scriere: „E mare de mână". Zice că-i place mai mult matematica, dar și-a etalat calitățile poetice recitându-ne cu patos câteva versuri despre poznele lui Nicușor și Țugui. Am întrebat-o, la un moment dat, ce-și dorește să-i aducă Moș Crăciun. Nu a spus nimic, dar s-a-ndreptat repede spre masă, a ridicat fața de masă și de-acolo a scos un plic. Era o scrisoare pentru Moș Crăciun, pe care o scrisese cu ajutorul bunicului. Ce i-a cerut Moșului? „Niște farduri cu Hannah Montana, o mașină de făcut suc și un laptop cu Barbie". I-am promis că scriem în ziar ce dorințe are, doar, doar citește și Moșul...

Greutăți zilnice

Bunicii nu-și pot permite să-și răsfețe nepoții cu astfel de daruri. Trăiesc, toți patru, din pensia moșului și alocația copiilor. De-abia reușesc să-și asigure traiul zilnic. „Zi de zi luăm mâncare pe datorie, de la alimentară. Când primește moșul pensia, o dăm la magazin și apoi iarăși luăm pe datorie... Nu-i las pe copii să moară de foame, nu-i las să simtă că nu avem bani!" - povestește bunica. La fel ca alimentele, și lemnele cu care se încălzesc sunt luate tot pe datorie: un milion în decembrie, un milion în ianuarie... Ca să facă economie, dorm toți patru într-o singură cameră. Nu se plâng de viața pe care o duc, dar recunosc că le-ar prinde tare bine o mână de ajutor.

DIANA DUȚU
diana.dutu@informmedia.ro

AJUTĂ ÎMPREUNĂ CU JURNAL ARĂDEAN

În pragul Sfintelor Sărbători de iarnă, ziarul nostru vă propune să vă dovediți generozitatea luând parte la campania „Ajută împreună cu Jurnal arădean!". Vă invităm să faceți un gest umanitar, ajutând cu alimente familia Dau din Sântana. Pentru donații, contactați-ne la redacție (B-dul Revoluției nr.62, telefon 0257-281802, interior 8413) sau luați legătura direct cu familia Dau (Sântana, str. T.Vladimirescu nr.56, telefon 0257-374242). Fiți mărinimoși! Ajutați împreună cu Jurnal arădean! Pentru ca Florina, Florin și bunicii lor să aibă un trai mai bun.

COMENTARIU

Simion Todoca

Rușii cu Duma, noi cu huiduma

Nici să mă pici cu ceară nu voi crede că partidele din Parlamentul României vor cu adevărat reducerea numărului aleșilor națiunii, înainte de alegerile parlamentare de anul viitor. Trebuie să fii de-a dreptul căzut în cap să crezi că măcar unul dintre ei ar fi dispus să-și sacrifice fotoliul de dragul reformării statului român. De fapt, sunt convins că nici măcar Traian Băsescu, autorul referendumului, în momentul când era pe val, nu a crezut că așa ceva este realizabil. A făcut-o exclusiv în folosul propriei imagini de luptător împotriva îmbuibării unora pe banii statului, iar acum o tot agită, ca să-și mai poată ajuta copilul, adică Partidul Democrat revitalizat și adoptat după defectarea tatălui său natural, Petre Roman.

> Zicala cu pădurea care nu se vede din cauza copacilor este perfect adevărată în cazul Parlamentului

Stând strâmb și judecând drept, Duma de stat a Rusiei, camera inferioară, împreună cu cea superioară, totalizează 626 de parlamentari. Calculând proporțiile, putem spune că Parlamentul nostru este o adevărată huiduma, monstruos de mare față de necesitățile reale. Personal, nu împărtășesc părerea execrabilă pe care românii o au despre Parlament, imaginea acestui for al țării fiind mult denaturată față de cea reală. De vină nu sunt, însă, nici românașii de rând, nici presa ticăloasă, ci doar modul în care toate partidele românești postrevoluționare au înțeles să facă politică în Parlament. Mai ales, să facă opoziție. Din păcate, toate au aruncat lupta parlamentară într-un hău de neimaginat al derizoriului, demolarea dușmanului aflat la putere, pentru a-i lua locul, devenind principalul scop.

Ca atare, poate că dacă ar fi mai puțini parlamentari, iar condițiile pentru intrarea în Parlament ar fi mult mai aspre în privința valorii indivizilor, am putea să avem, cu adevărat, un for de care să nu-și mai bată joc toată lumea, mai ales parlamentarii înșiși. Cu cât ar fi mai puțini cei care ridică mâna fără să știe ce votează, cu atât ar fi mai bine pentru țară, iar parlamentarii adevărați, onești - care există și acum - nu ar mai fi judecați după apucăturile unor jeguri umane.

simion.todoca@informmedia.ro

China, o nouă provocare pentru UAV

Universitatea de stat arădeană a fost invitată la un forum europeano-chinez desfășurat la Bruxelles.

ARAD. China a devenit o țintă pentru comunitatea europeană. Deschiderea pe care liderii bătrânului continent o au pentru acest stat al lumii asiatice a fost demonstrată și în timpul forumului, organizat la Bruxelles „Europa și China rivalitate sau parteneriat". Un forum care a pus pe tapet avantajele pe care ambele părți le au dintr-o colaborare onestă bazată pe competiție.

> Cercetarea va deschide dialogul universităților cu China
> LIZICA MIHUȚ

UAV a reprezentat România

Universitatea „Aurel Vlaicu" din Arad, a fost reprezentată la acest forum de rectorul, prof. Univ. dr. Lizica Mihuț. De altfel, în programul forumului, în dreptul numelui UAV era menționat România și nu Arad, universitatea de

Rectorul UAV, Lizica Mihuț FOTO:JA

stat arădeană fiind singura din țară invitată la acest important eveniment european. „Interesul pe care Uniunea Europeană l-a arătat pentru Republica Populară Chineză este evident. China este, la ora actuală o forță de care trebuie să se țină cont. Noi, ca și universitate, intenționăm să inițiem o colaborare cu mediul universitar chinez și evident că ceea ce va constitui puntea de legătură va fi cercetarea. Punctelele noastre forte vor fi domeniul textilelor inteligente și fibre naturale, biosenzorii și spectometria de masă. Pe aceste paliere s-au obținut cele mai importante rezultate recunoscute la nivel european" - a punctat primele concluzii rectorul Lizica Mihuț.

JA-M.A.

Bani pentru zootehnie

ARAD. La sfârșitul săptămânii trecute, Guvernul a aprobat două hotărâri prin care alocă peste 1 miliard de lei pentru plățile naționale directe complementare în sectorul zootehnic. Astfel, pentru ovine și caprine, subvenția acordată este de 40 de lei pe cap de animal, suma totală ridicându-se la 336,5 milioane de lei, iar pentru specia bovine, cuantumul plății este de 410 lei pe cap de animal, în limita sumei de 665,5 milioane de lei. „Aceste fonduri se asigură de la bugetul de stat, prin bugetul Ministerului Agriculturii și Dezvoltării Rurale pe anul 2012 și au fost aprobate ca urmare a faptului că, față de anul 2010, numărul animalelor din categoria ovine și caprine este cu 800.000 mai mare, iar a bovinelor, cu 200.000 mai mare, ceea ce demonstrează că, în

S-au alocat bani pentru zootehnie FOTO: FAN

ciuda minciunilor opoziției, agricultura rămâne un domeniu economic prioritar pentru coaliția de guvernare", susține deputatul Marius Gondor.

JA-S.T.

Claudia Boghicevici, din nou, împreună cu copiii FOTO: FAN

Parteneriat special pentru oameni speciali

Deputatul Claudia Boghicevici a fost alături de persoanele cu dizabilități.

ARAD. Membrii biroului parlamentar al deputatului Claudia Boghicevici s-au alăturat multor parteneri care și-au dat mâna pentru a puncta după cum se cuvine Ziua Internațională a persoanelor cu dizabilități. Sub deviza „Împreună suntem mai puternici", evenimentul a fost marcat la mall, unde s-a desfășurat un spectacol interactiv deosebit. Pe scenă au urcat rând pe rând copii extrem de talentați care au cântat, au recitat poezii, au dansat. Trupa Moreno și copiii de la centrul Curcubeul au fost adevărate capete de afiș, iar interpretarea colindelor de către copiii din Asociația Surzilor din Arad și concertul de colinde susținut de cunoscuta solista Florentina Popa au desăvârșit reușita.

> Discriminarea nu-și mai are locul în contextul unui curent social modern
> CLAUDIA BOGHICEVICI

„Fiind o zi internațională, ONU a hotărât că în acest an motto-ul și tema de meditație pentru această zi specială să fie: «Împreună pentru o lume mai bună pentru toți». Astăzi am fost împreună, oameni pentru oameni, demonstrând încă o dată că ideile preconcepute față de o dizabilitate sunt, în fond, tipare false. Că incluziunea socială este necesară și posibilă. Că drepturile fiecărui om sunt egale, iar discriminarea nu-și mai are locul în contextul unui curent social modern", a declarat deputatul Claudia Boghicevici.

JA-S.T.

Cercetări la faţa locului FOTO: FAN

A murit strivit de copacul pe care îl tăia

HĂLMĂGEL. Şi-a găsit sfârşitul în pădure, strivit de un copac. Un bărbat din Hălmăgel a murit strivit de copacul pe care tocmai îl tăia împreună cu un alt bărbat într-o pădure situată între localităţile Hălmăgel şi Sârbi. Din primele cercetări, poliţiştii spun că victima, împreună cu un alt bărbat, au tăiat un arbore care iniţial a rămas suspendat, iar apoi a căzut. Bărbatul a decedat pe loc. **JA – I.C.**

85

de amenzi şi 78 de puncte de penalizare au aplicat poliţiştii rutieri în urma controalelor efectuate pe şosele. Agenţii de poliţie rutieră au mai reţinut 3 permise auto şi 4 certificate de înmatriculare. Valoarea amenzilor date de poliţişti se ridică la 13.800 de lei. De asemenea, agenţii de ordine publică au intervenit pentru aplanarea a 9 conflicte, controlând totodată şi 10 sisteme de pază. **JA – I.C.**

Ţigări şi lemne confiscate la Lipova

CUVIN. Poliţiştii din Lipova au prins o femeie, de 34 de ani, din Cuvin, care vindea ţigări netimbrate. Ludovica V. avea asupra sa mai multe pachete de ţigări Fast şi Marble. A fost amendată cu 1.500 de lei, iar ţigările confiscate. De asemenea, poliţiştii au prins un bărbat din Bruznic care vindea 6 metri steri de material lemnos fără acte. Bărbatul a fost amendat cu 2.000 de lei, iar lemnele confiscate. **JA – I.C.**

S-a ales cu dosar penal FOTO: FAN

Conducea băut pe străzile din Ineu

INEU. Poliţiştii din Ineu au prins un şofer care conducea o Skoda, pe o stradă din oraşul Ineu, sub influenţa alcoolului. Reprezentanţii IPJ Arad au spus că „la testarea cu aparatul etilotest, rezultatul a fost de 0,92 mg/l alcool în aerul expirat. Şoferul a fost condus la spital pentru prelevarea de probe biologice de sânge, în vederea stabilirii alcoolemiei". Bărbatul este cercetat pentru fapta sa. **JA – I.C.**

Patrule şi radare pe autostradă

Noutăţi la IPJ: patrule de poliţişti şi radare pe autostrada Arad-Timişoara, o dată cu înfiinţarea Serviciului Poliţie Autostrăzi.

Serviciul Poliţia Autostrăzi va patrula şi va monitoriza traficul pe autostrada Arad-Timişoara FOTO: FAN

ARAD. Vom avea poliţie pe autostrada Arad-Timişoara. Şi nu orice fel de poliţie, ci un întreg serviciu subordonat direct conducerii Inspectoratului General al Poliţiei Române (IGPR). Pentru acest Serviciu, comisarul şef Ioan Hadjia, adjunctul Inspectoratului de Poliţie Judeţean (IPJ) Arad, spune că instituţia va da 4 poliţişti, omologii din Timişoara (pentru că va fi un serviciu organizat împreună cu IPJ Timiş) vor da tot 4 poliţişti, în timp ce alţi 4 vor fi luaţi direct de pe băncile şcolilor de poliţie.

O duzină de poliţişti

Poliţiştii acestui nou serviciu înfiinţat vor fi instruiţi de un ofiţer al Inspectoratului General al Poliţiei Române. "Un ofiţer al IGPR va veni să-i instruiască pe cei care vor lucra în cadrul acestui serviciu. Nu am stabilit unde va fi sediul. Deocamdată suntem la stadiul de discuţii", a precizat comisarul şef Hadjia.

În total, 12 poliţişti vor patrula şi vor interveni la evenimentele produse pe autostrada Arad-Timişoara, ajutaţi de autospecialele din dotare şi de motociclete.

Monitorizare pe autostradă

Dacă credeţi că Poliţia a uitat de radare, vă spunem că după deschiderea autostrăzii, poliţiştii vor amplasa aparate radare de-a lungul acesteia. Dacă autorităţile au preconizat că în jurul datei de 15 decembrie se va da drumul traficului pe autostradă, Inspectoratul de Poliţie Judeţean Arad nu este sigur de data la care Serviciul Poliţia Autostrăzi va funcţiona. Se vorbeşte că undeva în luna ianuarie 2012 poliţiştii acestui serviciu vor intra "în pâine".

Radarele din judeţ

Radarele fixe din judeţ sunt în acest moment nefuncţionale. Acestea au funcţionat 4 luni, din ianuarie 2009 până în luna aprilie a aceluiaşi an. Este posibil ca acestea să fie repuse în funcţiune anul viitor, conform unei declaraţii a şefului Poliţiei Rutiere din cadrul IGPR Lucian Diniţă. IPJ Arad nu a primit deocamdată nicio înştiinţare în acest sens, conform spuselor comisarului şef Ioan Hadjia.

IOANA COSTAŞ
ioana.costas@informmedia.ro

CONTRACT ÎNTRE FIRMĂ ŞI PRIMĂRII

Cele două radare din judeţ funcţionau în baza unui contract de comodat între primăriile din localităţi şi firma care a amplasat radarele. Parte din încasările din amenzi mergeau la firmă, parte la primării.

DNA depune noi obiecţii la casa de pe Caragiale

ALBA. Evaluările făcute de expertul numit de Tribunalul din Alba în speţa în care primarul Gheorghe Falcă este judecat pentru fapte de corupţie sunt, se pare, şi acestea favorabile inculpaţilor din dosar. Cel puţin când vine vorba de evaluarea făcută de expert pentru casa de pe I.L. Caragiale, în condiţiile în care pentru această evaluare DNA are de gând să depună obiecţii. Intenţia procurorilor DNA a fost făcută publică de reprezentantul acestora ieri la înfăţişarea de la Tribunalul Alba. Judecătorul a fixat, ca atare, un nou termen pentru judecată: 30 ianuarie. Până atunci, procurorii vor depune excepţiile la evaluarea casei de pe Caragiale. După acestea, reprezentanţii celor judecaţi în acest dosar, în frunte cu primarul, vor putea depune obiecţii la obiecţii, iar evaluatorul va da răspunsuri la întrebările părţilor.

Evaluare favorabilă

Cât priveşte evaluarea făcută pentru terenul fostei fabrici de zahăr, obiectul acestui dosar, aceasta a sosit doar ieri la Tribunalul Alba, aşa că obiecţiile, dacă acestea vor exista, vor fi anunţate şi depuse pe 30 ianuarie, la următoarea înfăţişare în acest dosar.

Există voci care susţin că, la prima vedere, evaluarea este favorabilă inculpaţilor. Procesul primarului Falcă a fost mutat de la Arad la Alba şi datorită evaluărilor făcute la Arad, care fuseseră favorabile părţilor acuzate, spre nemulţumirea procurorilor, care s-au temut de influenţa pe care primarul o are în oraş. **JA- A.B.D.**

La Tribunal, pe 30 ianuarie FOTO: JA

A murit după ce a căzut dintr-un tir

Un marocan de 19 ani a murit după ce a căzut dintr-un TIR care se deplasa dinspre Timişoara spre Arad.

Migranţii ascunşi în TIR au fost găsiţi pe Calea Şiriei FOTO: FAN

TIMŞOARA. Tânărul s-a urcat în TIR împreună cu alţi cinci cetăţeni marocani şi algerieni. Cei şase intenţionau să treacă graniţa şi s-au urcat clandestin în remorca unui TIR în timp ce şoferul alimenta la o benzinărie de pe Calea Aradului, din Timişoara. Pe drum spre Arad, marocanul a căzut din TIR după ce uşa acestuia s-a deschis. Impactul a fost fatal pentru tânărul de 19 ani. Poliţiştii au fost sesizaţi că pe şoseaua de centură a Timişoarei se află un cadavru.

Fără acte

Asupra acestuia, oamenii legii nu au găsit vreun act şi au demarat cercetările pentru a afla identitatea victimei. La Spitalului Municipal din Timişoara, poliţiştii au descoperit că doi marocani s-au interesat de starea de sănătate a unui prieten de-al lor, despre care spuneau că ar fi fost implicat într-un accident rutier. La vederea poliţiştilor, cei doi marocani au fugit, fiind prinşi la aproximativ un kilometru de spital.

Prinşi la Arad

IPJ Timiş a anunţat inspectoratele de poliţie din judeţele limitrofe şi a dat date despre TIR. Poliţiştii din cadrul IPJ Arad au descoperit TIR-ul parcat pe Calea Şiriei din Arad. Şoferul TIR-uli a declarat că nu transportă nimic şi că destinaţia lui era Germania, însă poliţiştii i-au găsit în remorca TIR-ului pe ceilalţi trei migranţi. Poliţiştii spun că migranţii au consumat băuturi alcoolice în remorcă şi că incidentul s-a petrecut pe fondul consumului de alcool. **JA – I.C.**

STĂTEAU LEGAL ÎN ROMÂNIA

Oamenii legii au descoperit că migranţii aveau drept de şedere în România şi stăteau la centrul de cazare a Oficiului Român pentru Imigrări Timişoara. Cei cinci marocani şi algerieni au declarat că intenţionau să ajungă în spaţiul Schengen.

Bătrân decedat în incendiu

ARAD. Sfârşit tragic pentru un bătrân în vârstă de 89 de ani. Bărbatul locuia pe strada Abatorului iar duminică seara locuinţa sa a fost cuprinsă de flăcări, după ce deşeurile pe care acesta le depozitase de-a lungul anilor, în casă, au luat foc.

Vecinii au sunat la 112, după ce au observat un fum dens ieşind din casa bătrânului. Pompierii au intervenit cu două autospeciale şi au lichidat incendiul după mai bine de trei ore.

Intervenţia a fost mult îngreunată de deşeurile depozitate în casă şi în curte. "Intervenţia a fost dificilă deoarece într-o cameră se afla o cantitate foarte mare de materiale combustibile: cartoane, hârtii, plastic şi lemn", a declarat lt. Sorina Ambruş, purtător de cuvânt ISU Arad.

Echipa de intervenţie a reuşit să-l scoată pe bătrân afară din locuinţă, însă acesta era deja decedat.

Se pare că incendiul a pornit de la deşeurile amplasate lângă sobă. **JA- I.C.**

RECLAME

Sport

„Viitorul sună bine, pentru că generaţia 2002 este una care promite

Marcel Câmpian, antrenor CS Atletico Arad

25

de goluri au înscris handbaliştii de la HC Arad în deplasarea de la Oradea, din cadrul etapei cu numărul 10 din Divizia A. Insuficient pentru a spera la un rezultat favorabil, gazdele înscriind 37 goluri. În ultima etapă a turului, băieţii pregătiţi de Dan Dumitru întâlnesc, pe teren propriu, pe Unirea Sînnicolaul Mare.

Au rămas fără „benzină" în sfertul patru

CLUJ. Nici cel mai înfocat fan al echipei secunde a celor de la Mobitelco Cluj n-ar fi pariat pe o diferenţă atât de mare la finalul jocului cu Phoenix Olympia Arad, după cele întâmplate în primele 30 minute (scor 56-59). Şi, totuşi, băieţii pregătiţi de George Mandache au rămas fără „benzină", pe final, pierzând un joc pe care l-au avut în mână, scor 65-79. Semn că mai e mult până departe. **JA-D.S.**

Dorin Stana FOTO: JA

Seminar despre licenţiere

BUCUREŞTI. Ieri, la sediul FRF, reprezentanţi ai grupărilor din primele două eşaloane ale fotbalului românesc, au participat la un seminar pe tema licenţierii cluburilor pentru viitorul sezon. Echipa fanion a Aradului, UTA, a fost reprezentată de directorul de organizare, Dorin Stana.

Reprezentantul „Bătrânei Doamne" se va întâlni, astăzi, în Capitală, cu diriguitori ai sponsorului Umbro, pentru prepararea sezonului de primăvară. **JA-D.S.**

UTA renunţă la mai mulţi jucători

Roland Nagy a anunţat că până la sărbători va anunţa lista cu cei care vor fi disponibilizaţi de la echipă.

ARAD. UTA este, oficial, în vacanţă. Antrenorii şi conducătorii nu au, însă, linişte, căci lucrează la tabelul cu jucătorii care vor fi disponibilizaţi, dar şi la cel cu fotbaliştii care ar putea ajunge la Arad.

Nimic spectaculos

Trialul de săptămâna trecută nu a adus, din păcate, nimic spectaculos.

Au fost încercaţi jucători străini, dar şi de la alte echipe din Arad, Naţional Sebiş, respectiv Gloria Arad. Din păcate, nu a sărit nimic în ochi. Apoi, au mai fost probaţi juniori, dintre aceştia remarcându-se, în special, Bulza, după cele două goluri marcate în „amicalul" de vinerea trecută, contra celor de la Flacăra Făget. Imediat după cele trei jocuri de verificare, antrenorul principal al UTA-ei, Roland Nagy a anunţat că tinerii de la Centrul de Copii şi Juniori nu sunt copţi pentru liga secundă, iar cei în probe nu se ridică peste ceea ce există la ora actuală în lot.

Dacă ar fi să ne luăm după minutele jucate, Cl. Drăgan ar putea fi pe „lista neagră" FOTO: FAN

Pe „lista neagră"

Până la finalul săptămânii viitoare, cei de la UTA vor anunţa „lista neagră". Sunt câţiva jucători la care se va renunţa, însă nu s-a dat, deocamdată, niciun nume. „Mai lucrăm la lista cu cei pe care îi vom disponibiliza. Vom trage linie săptămâna viitoare, vrem ca până de sărbători să-i anunţăm pe băieţi, pentru ca apoi să aibă timp să-şi caute de lucru în altă parte" - a spus Nagy. Cel mai probabil, cei de la UTA vor renunţa la 2, 3 mijlocaşi şi la cel puţin un atacant şi un apărător.

LEO SFÂRA
leo.sfara@informmedia.ro

CAUTĂ ACHIZIŢII

După ce vor scăpa de câţiva jucători, cei de la UTA vor să-şi întărească lotul. „Avem câţiva jucători în vizor, cu unii chiar am discutat deja. Să vedem dacă se vor concretiza aceste discuţii. Sigur, vom mai căuta şi alte soluţii, căci trebuie, neapărat, să ridicăm valoarea lotului" - ne-a declarat Roland Nagy.

CSŞ – LPS, cinci medalii

LUGOJ. Zilele trecute, la Lugoj, luptătorii de greco-romane de la CSŞ - LPS Arad au participat la „Memorialul Aurel Ciosa", rezervat copiilor şi cadeţilor. Peste 130 de sportivi, de la 9 cluburi din ţară, au participat la acest turneu, unde elevii pregătiţi de Ioan Coste au obţinut nu mai puţin de cinci medalii. Adrian Gligor (cat. 87 kg.) a obţinut aurul, în timp ce Dan Mănguţ (cat. 50 kg.) şi Marian Lucaci (cat. 55 kg.) s-au ales cu medaliile de argint. Pe ultima poziţie a podiumului au urcat Alexandru Petrovici (cat. 50 kg.) şi Mihai Lupu (cat. 32 kg.). „Se putea mai mult, dar suntem mulţumiţi cu aceste medalii" - ne-a declarat antrenorul Ioan Coste. **JA – L.S.**

CAMPIONATUL JUDEŢEAN ONOARE

Seria A, etapa 17

Rezultate: Atletico Arad – Viitorul Tisa Nouă 0-1, Forest Oil Sp. German – Mureşana Mîndruloc 0-1, Victoria Nădlac – FC Zimandu Nou 2-3, Voinţa Macea – AC Şagu 1-4, AS Aluniş – Speranţa Turnu 0-3, Cetate Săvârşin – Mureşul Ususău 0-1, Mureşul Zădăreni – Lunca Teuz Sînpaul 2-1, Olimpia Bîrzava – Înfrăţirea Iratoşu 4-2, CS Vladimirescu II – a stat.

Clasament

1.Turnu	16	12	2	2	53-23	38
2.Vladimirescu II	16	12	1	3	37-19	37
3.Mîndruloc	16	11	0	5	47-21	33
4.Zimandu Nou	16	10	3	3	44-29	33
5.Tisa Nouă	16	10	2	4	32-17	32
6.Zădăreni	16	9	2	5	44-33	29
7.Nădlac	16	8	3	5	41-23	27
8.Săvîrşin	16	6	3	7	39-32	21
9.Aluniş	16	6	3	7	30-28	21
10.Sînpaul	16	6	3	7	38-39	21
11.Sp. German	16	6	3	7	19-21	21
12.Iratoşu	16	6	3	7	20-27	21
13.Atletico	16	5	3	8	26-28	18
14.Ususău	16	5	2	9	25-42	17
15.Şagu	16	3	3	10	20-31	12
16.Bîrzava	16	1	2	13	23-62	5
17.Macea	16	0	2	14	14-77	2

Seria B, etapa 17

Rezultate: Viitorul Şepreuş – Crişul Alb Şicula 0-1, Gloria Cermei – Frontiera Pilu 1-2, Crişul Alb Buteni – CS Moneasa 2-4, Pro Gurba – Dacia Beliu 3-3, Highişana Drauţ – Andezitul Vîrfurile 3-1, Steaua Grăniceri – Viitorul Almaş 2-1, Avîntul Tîrnova – Şoimii Şimand 1-3, Cetate Dezna – Recolta Apateu 4-3, Flacăra Ţipari – Vulturii Socodor nu s-a disputat.

Clasament

1.Şicula	17	14	1	2	61-21	43
2.Pilu	17	13	3	1	39-11	42
3.Drauţ	17	12	1	4	46-25	37
4.Moneasa	17	11	2	4	45-26	35
5.Şepreuş	17	10	0	7	40-31	30
6.Dezna	17	10	0	7	50-52	30
7.Almaş	17	9	2	6	45-29	29
8.Apateu	17	8	2	7	46-33	26
9.Şimand	17	8	2	7	55-45	26
10.Vîrfurile	17	6	4	7	41-47	22
11.Grăniceri	17	6	3	8	36-38	21
12.Beliu	17	6	2	9	34-35	20
13.Ţipari	16	6	1	9	34-44	19
14.Tîrnova	17	5	2	10	39-46	17
15.Cermei	17	5	0	12	37-59	15
16.Socodor	16	4	2	10	29-49	14
17.Pro Gurba	17	3	1	13	34-69	10
18.Buteni	17	2	0	15	28-79	6

Crişul Alb Şicula pare a avea rău de înălţime

ŞEPREUŞ. Cu o execuţie „a la Hagi", decarul Matei a adus (alte) trei puncte în contul echipei Crişul Alb Şicula, în disputa de la Şepreuş, exact de cât era nevoie ca gruparea din fieful primarului Aurel Radiţa să ierneze pe primul loc în Seria B a Campionatului Judeţean Onoare. Spre cinstea lor cele două echipe şi-au văzut de fotbal, şepreuşenii arătând, încă o dată, dacă mai era cazul, că ştiu să accepte cu bărbăţie şi eşecul.

În locul unei vacanţe liniştite, apele s-au învolburat, brusc, la Şicula, antrenorul Ioan Sas şi preşedintele grupării, Viorel Hanc, anunţându-şi plecarea de la echipă. Dacă primarul Radiţa nu va izbuti să gestioneze situaţia, un vis frumos, un proiect îndrăzneţ, cu finalitate în Liga IV, s-ar putea duce pe apa ... nesăbuinţei. **JA-D.S.**

Viorel Hanc FOTO: JA

Prima înfrângere acasă

SĂVÎRŞIN. Ultima etapă a fost cu ghinion pentru Cetate Săvârşin, care a pierdut primul meci în acest campionat, pe teren propriu (0-1), în Seria A din „Onoare", în faţa celor de la Mureşul Ususău. Amfitrionii au ratat mult, iar pe un contraatac, I. Buga a dat lovitura.

Gazdele de la Săvârşin nu au fost prea afectate de înfrângere, căci obiectivul este formarea unei echipe competitive, cu jucători localnici.

„Cetate" e o echipă care îmbină tinereţea cu experienţa, jucători precum Dronca, Neamţ ori Braiţ fiind arhicunoscuţi în judeţ. Ottniel Demian este „sufletul" acestui club, care alături de Iorga Părăuan, Vasile Dragoş şi primăria din Săvârşin vor să ţină „steagul sus", căci această comună este cunoscută „doar după regele Mihai şi echipa de fotbal", cum se exprima chiar Ottniel Demian.

„Suntem mulţumiţi de parcursul din acest tur de campionat, deşi se putea mai mult.

Totuşi, să nu uităm că - de doi ani - de când am preluat echipa, Cetate Săvârşin nu s-a mai scăldat în apele tulburi ale retrogradării" - a mai spus Demian.

JA – L.S.

Cupa de Crăciun Atletico, ediţia X

Sfîrşitul de săptămână a programat un maraton fotbalistic la patru grupe de vârstă.

ARAD. De zece ani, în preajma sărbătorilor de iarnă, CS Atletico organizează un turneu de mini-fotbal, intitulat Cupa de Crăciun, care de-a lungul vremii a devenit un punct de reper pe harta fotbalului juvenil din România şi ţările învecinate. La fel au stat lucrurile şi la primul jubileu - 10 ani - , sfârşitul de săptămână fiind rezervat grupelor cu jucători născuţi în ani pari (1996-2004).

Ronaldo Gîdoiu FOTO: FAN

Grupa 2004

Şapte echipe s-au întrecut, fiecare cu fiecare, la final, podiumul arătând astfel: 1. LPS Banatul Timişoara, 2. LPS Gloria Arad, 3. CFR Timişoara. Jucătorul competiţiei: Ervin Bakos (Banatul Timişoara). Iată lotul singurei echipe arădene clasate pe podium, LPS Gloria: Vulturar, Hanţ, Boiţ, Bîc, Deznan, Ahmed, Rus, Ţirian, Andrian, Oprişan, Nagy, Pop, Del Monaco. Antrenor: Dinu Donca.

Grupa 2002

12 echipe împărţite în trei grupe, cu câştigătoarele disputându-şi trofeul în trei, după cum urmează: Atletico Arad - Auto Timişoara 4-0, Atletico Arad - Bekescsaba UFC 0-0, Auto Timişoara - Bekescsaba 2-1. Clasament final: 1. Atletico Arad, 2. Auto Timişoara, 3. Bekescsaba. Jucătorul turneului final: Ronaldo Gîdoiu (Atletico Arad). Antrenorul galben-negrilor de la CS Atletico, Marcel Câmpian, a avut la dispoziţie următorii jucători: Stretcu, Găină, Tripa, Dronca, Gîdoiu, Jigărean, Uzum, Moldovan, Cioarsă, Costea şi Popa.

JA-D.S.

Ei sunt campionii grupei 2002, jucătorii de la CS Atletico Arad FOTO: FAN

145 de bolnavi infectaţi cu virusul HIV

În evidenţele Compartimentului HIV/SIDA se află 139 de adulţi şi şase copii. Ultima lună confirmă alte 3 cazuri.

ARAD. Printre bolnavii aflaţi în evidenţele Compartimentului HIV/SIDA din Arad se numără studenţi, tineri intelectuali, oameni cu locuri de muncă importante, foarte bine integraţi în societate.

Atâta timp cât urmează tratamentul corect, speranţa lor de viaţă nu este afectată în mod dramatic.

Dar asta depinde şi de o serie de alţi factori, precum momentul depistării infecţiei, starea de sănătate din momentul apariţiei bolii, frecvenţa unor complicaţii asociate bolii etc.

Prea puţin informaţi

Ca în orice boală, cu atât mai mult în ceea ce priveşte HIV/SIDA, e mai bine să previi decât să tratezi. Ca să previi infecţia cu virusul HIV, trebuie să ştii care sunt căile de transmitere a acesteia. Conform unui studiu al Direcţiei de Sănătate Publică (DSP) Arad, „adulţii cunosc prea puţin căile de transmitere a ITS (infecţiilor cu transmitere sexuală - n.r.) inclusiv HIV/SIDA, în schimb tinerii cunosc mai puţin simptomatologia; jumătate dintre tinerii sub 20 de ani şi un sfert dintre adulţi nu au avut un partener sexual stabil, în ultimele 12 luni; utilizarea prezervativului este de rutină pentru 35% dintre tineri şi 27,8% dintre adulţi; sub 10% dintre tinerii sub 20 ani au efectuat un test HIV; fidelitatea cuplurilor maritale scade după trei ani de relaţie stabilă".

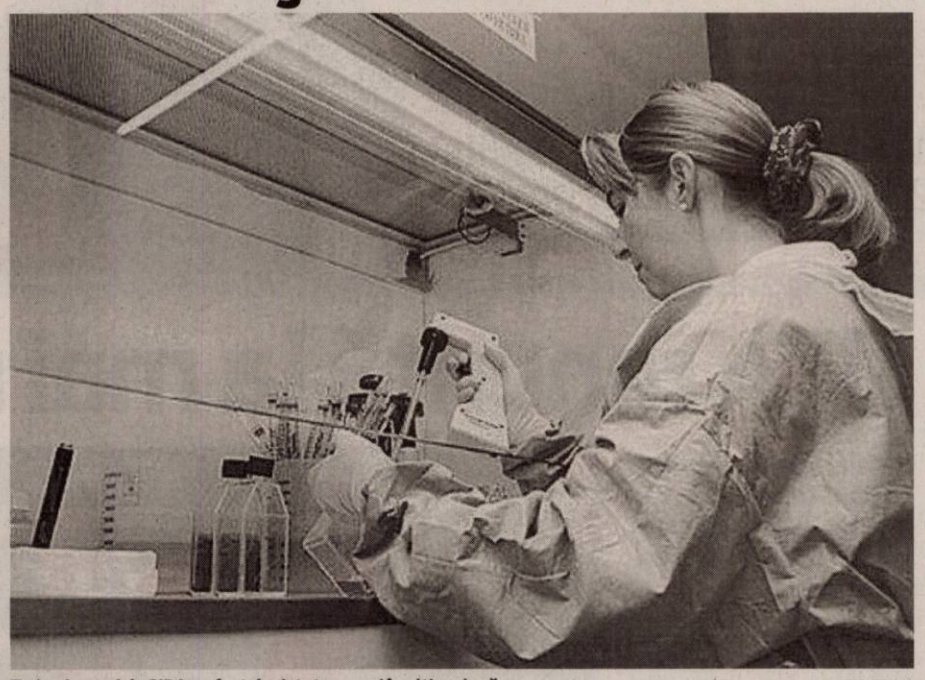

Trei noi cazuri de SIDA au fost depistate numai în ultima lună FOTO: FAN

E nevoie de educaţie

Studiul DSP Arad a fost efectuat în perioada 1 august-1 noiembrie 2011, pe un eşantion de 759 de persoane, pe două grupe de vârste: 14-19 ani şi peste 20 ani (elevi, cadre didactice, persoane angajate în unităţile din judeţ, personal medico-sanitar, pacienţi, deţinuţi în penitenciarul Arad şi asistaţi ai Centrului de delincvenţă juvenilă al DGASPC Arad).

„Rezultatele studiului relevă faptul că trebuie intensificată munca de informare-educare în privinţa HIV/SIDA şi a celorlalte boli cu transmitere sexuală, iar această muncă trebuie efectuată în echipe pluridisciplinare cuprinzând atât sectorul guvernamental, cât şi organizaţii neguvernamentale, specialişti în promovarea sănătăţii şi educaţie pentru sănătate, cadre didactice, medici de familie, voluntari etc." - conchide dr. Călin Ardelean, coordonator promovarea sănătăţii în cadrul DSP Arad.

DIANA DUŢU
diana.dutu@informmedia.ro

➔ MEDICII AU CUVÂNTUL

DR. MIRANDOLINA PRIŞCĂ,

„Bolnavii care urmează tratamentul au o evoluţie bună, fără incidente."

DR. CĂLIN ARDELEAN,

„Trebuie intensificată munca de informare-educare în privinţa HIV/SIDA."

Concert de colinde la Seleuş

SELEUŞ. Parohia Ortodoxă Seleuş vă invită la un concert de colinde ortodoxe româneşti. Concertul va avea loc duminică, 11 decembrie, ora 17.00, în biserica parohială şi va fi precedat de slujba vecerniei, care va începe la ora 16.30.

În cadrul concertului - după cum ne-a informat preotul paroh Petru Ursulescu - vor participa: Grupul de copii colindători din Seleuş, Grupul de tineri colindători din Seleuş, Grupul de copii colindători din Pâncota, Grupul de tineri colindători din Pâncota, Corul Bisericii Ortodoxe Moroda, Corul bărbătesc al Bisericii Ortodoxe Şiria, Grupul vocal „Podgorenii" Şiria, Grupul de colindători de la Biserica Ortodoxă Arad - Bujac, Corul Bisericii Ortodoxe Micălaca Veche - Arad, Corul Bisericii Ortodoxe Seleuş.

JA-V.F.

E vremea colindelor FOTO: FAN

Teatrul arădean prinde viaţă cu trei premiere

Pe final de an, la Teatrul Clasic „Ioan Slavici" sunt în lucru trei spectacole regizate de trei tineri regizori.

> Vreau să repun teatrul arădean pe picioare
> BOGDAN COSTEA

ARAD. Teatrul arădean se revigorează prin trei mari spectacole care vor avea premiera în această lună şi în prima lună a anului 2012. „Am încercat să impun o nouă manieră de a se lucra în teatru. Acum muncim pe trei fronturi, la trei spectacole care se adresează unor categorii diferite de public şi sper să aducem în sala de spectacole cât mai mulţi arădeni. Îmi doresc foarte mult să repun teatrul arădean pe picioare şi cred că aceste trei premiere vor aduce suflul necesar" - a declarat Bogdan Costea, directorul teatrului.

Repetiţii şi premiere

La această oră se repetă pentru două spectacole la sala mare şi unul la sala Studio. Primul dintre acestea va avea premiera în data de 18 decembrie, la sala Studio, fiind vorba despre „Humpty Dumpty", în regia lui Bobi Pricop. Al doilea este o comedie savuroasă, „A douăsprezecea noapte" a lui William Shakespeare, în regia lui Dan Vasile care va avea premiera pe 15 ianuarie 2011. Cel de al treilea spectacolul „Dovada" va fi prezentat pentru prima dată publicului în 30 ianuarie şi va purta semnătura regizorului Alexandru Berceanu.

Spectacole şi regizori

Bobi Pricop face parte din „noul val" al regiei de teatru românesc, fiind format la ceea ce se poate numi o adevărată şcoală de teatru - Teatrul ACT din Bucureşti, condus de Marcel Iureş. Spectacolul propus actorilor arădeni „Humpty Dumpty", este după una dintre piesele celebrului actor şi autor american Eric Bogosian. Cea de a doua producţie poartă o semnătură foarte cunoscută publicului , cea a regizorului Dan Vasile, care regizează pentru a treia oară la teatrul arădean. După „Steaua fără nume" şi „Tartuffe", acum tânărul regizor promite o comedie savuroasă, „A douăsprezecea noapte" a lui William Shakespeare. Tot la a treia colaborarea cu TSA este şi regizorul Alexandru Berceanu care pune în scenă unul din cele mai jucate texte pe scenele Statelor Unite ale Americii: „Dovada", al lui David Auburn.

JA-M.A.

Cei doi regizori, fideli colaboratori ai teatrului arădean FOTO:JA

Comasarea agită, din nou, apele

Liderii politici arădeni nu se abat de la linia trasată de către conducerile centrale.

ARAD. Decizia coaliţiei de guvernare privind asumarea răspunderii pe legea privind comasarea alegerilor nu a schimbat opiniile anterioare ale liderilor partidelor arădene parlamentare, aceştia rămânând pe poziţiile conducerilor centrale, deşi există unele nuanţe diferite.

Gheorghe Seculici, PDL :

„La ora actuală nu putem vorbi despre o decizie fermă în acest sens, ci despre - să spunem - o discuţie consensuală în cadrul coaliţiei de guvernare, privind necesitatea comasării alegerilor. Nu s-a decis, însă, asumarea răspunderii Guvernului, nu este o soluţie bătută în cuie. După părerea mea, comasarea alegerilor locale şi parlamentare nu este cea mai fericită soluţie, însă conjunctura este de aşa natură încât o impune. Nu doar prin prisma economisirii unor sume importante de bani - care este, un argument extrem de serios într-o perioadă de criză - ci şi din alte considerente, ţinând în special de funcţionarea instituţiilor statului în an electoral. Aşa cum am spus, însă, nu este o decizie definitivă".

Anul viitor, la urne. La cîte? FOTO: FAN

Bognar Levente, UDMR:

„Organizaţia judeţeană UDMR Arad respectă decizia luată de către conducerea centrală a UDMR în cadrul coaliţiei de guvernare".

Dorel Căprar, preşedinte PSD Arad:

„Era de aşteptat, din moment ce Ministerul de Interne a venit deja cu proiectul. În ciuda celor declarate de Băsescu, este clar că asumarea răspunderii se face la comanda lui, pregătindu-se o fraudă electorală de proporţii, dar USL va uza de toate mijloacele posibile pentru a-i contracara".

Ioan Cristina, preşedinte PNL:

„După cum am mai spus, sunt disperaţi că vor pierde şi caută să fure prin orice mijloace. Având în vedere majoritatea pe care o deţin în Parlament, s-ar părea că nu avem cum să îi oprim, însă eu sper că la asumarea răspunderii s-ar putea să aibă parte de o mare surpriză neplăcută pentru ei".

Mircea Purcaru, PC:

„În faţa încălcării grosolane a democraţiei şi a legilor statului de drept, ce se mai poate declara? Pe mine nu mă mai surprinde nimic, mai pot doar să sper că reacţia hotărâtă a USL va putea să împiedice punerea în aplicare a planurilor PDL de abolire a statului de drept".

JA-S.T.

Abandon sau moţiune?

Între variantele luate în calcul de USL, ca reacţie la asumarea răspunderii Guvernului, Dorel Căprar şi Ioan Cristina consideră că soluţia fezabilă ar fi moţiunea de cenzură, în timp ce Mircea Purcaru crede că parlamentarii opoziţiei ar trebui să demisioneze in corpore, pentru a forţa - la presiunile UE - alegerile anticipate. Seculici, însă, crede că este doar un bluf: „Crin Antonescu ştie că nu ar avea cum să-i convingă pe parlamentarii USL să facă acest gest. Poate s-a referit la demisia lui, pentru că, oricum, nu prea dă pe la Parlament".

Au ajutat-o pe Stela Căldăraş din Sintea Mare

SINTEA MARE. Bucurie mare pentru Stela Căldăraş şi cei patru copii ai ei! În urma apelului lansat de Jurnal arădean la mijlocul lunii noiembrie, familia din Sintea Mare a primit o sobă pe lemne nouă-nouţă! Cadoul a fost făcut de „Frenocar Parts", o firmă arădeană a cărei conducere a rămas impresionată de situaţia femeii şi a decis să se implice în ajutorarea ei. Nu a stat deloc pe gânduri, ne-a contactat la redacţie exact în ziua apariţiei articolului în care am solicitat ajutor pentru Stela Căldraş, a cumpărat soba şi a şi transportat-o direct la... beneficiari. Acesta nu a fost singurul „răspuns" la apelul Jurnalului arădean. Alte două familii din Arad - Laza de pe strada Retezat şi Cioară de pe strada Voinicilor - ne-au contactat la redacţie oferindu-se să ajute cu teracotă. Transportul acesteia la Sintea Mare s-a făcut cu sprijinul Georgetei Csaky, din Chişineu Criş. Un om care s-a implicat trup şi suflet în ajutorarea familiei Căldăraş încă de acum doi ani, de când incendiul le-a distrus casa şi l-a ucis pe tatăl copiilor. Acum, familia este la un pas de a se muta în casă nouă. E o minune pentru care Stela Căldăraş e recunoscătoare în fiecare zi.

JA-D.D.

Luna aceasta, familia Căldăraş se mută în casă nouă FOTO: JA

ANIVERSĂRI

Pentru că astăzi e o zi specială pentru tine, ne alăturăm celor ce îți doresc din adâncul sufletului să ai parte numai de împliniri, multă sănătate și Dumnezeu să te călăuzească și să îți rânduiască totul cum este mai bine pentru tine. Fie ca anii ce se scurg, să treacă precum razele soarelui mângâie o floare ce stă să înflorească.

LA MULȚI ANI!

dragul nostru

NICOARĂ CIUCLEA!

Te sărută cu drag Lili și Oana

Îți urăm ca această zi să-ți deschidă poarta unui viitor plin de succese.

LA MULȚI ANI!

sănătate și multe realizări d-nului

NICOARĂ CIUCLEA.

Echipa „CUSTOM"

GARSONIERE

• **Vând garsonieră** CF 1, et. 3/4, Poetului, contorizată, 15.500 Euro, negociabil. Telefon 0745.694.789. 618837

AP.1 CAMERĂ

• **Cumpăr garsonieră** sau apartament 1 cameră. Plătesc pe loc!!! Telefon 0770.639.619. 545738

• **Vând apartament** 1 cameră, ultracentral, Piața Gării, în curte, complet amenajat, mobilat, foarte liniștit, cheltuieli mici, 18.800 Euro, 0722.344.621. 604224

• **Vând apartament** 1 cameră, 47 mp, utilat, bloc nou, Grădiște. Telefon 0257/230255, 0744.208.040. 607536

AP.2 CAMERE-ARAD

• **Cumpăr apartament** 1- 2 camere. Plata pe loc!!! Telefon 0744.849.390. 530716

• **Cumpăr cu** plata pe loc apartament 2- 3 camere, zona Maiakovski, Polivalentă, Praporgescu, Micălaca 300, 0720.276.455. 617896

• **Vând apartament** 2 camere, decomandat în Aradul Nou. Telefon 0722.643.354, 0752.661.957. 600818

• **Vând apartament** 2 camere, Mioriței (Micălaca), confort 1, amenajat, 26.500 Eur, 0770.639.619. 617942

• **Vând apartament** 2 camere, Vlaicu, Bloc Z 3, parter, balcon închis, 68 mp, confort 1, 26.500 Eur, 0744.849.390. 617945

• **Vând apartament** 2 camere, Vlaicu, etaj 1, balcon închis, amenajat, 23.800 Eur, 0752.510.776. 617946

AP.3 CAMERE-ARAD

• **Apartament Alfa,** 3 camere, decomandat, amenajat, 30.500 Euro, negociabil, 0744.241.122, 0746.522.148. 617047

• **Vând apartament** 3 camere, decomandat, 96 mp, central. Telefon 0722.470.105. 606816

• **Vând apartament** 3 camere, str. Banu Mărăcine, et. 2, parțial mobilat, amenajat. Telefon 0746.056.564. 606829

• **Vând apartament** 3 camere, decomandate, Vlaicu- Profi, et. 2/8, amenajat, baie și toaletă serviciu, climă, parchet stejar, 48.000 Euro, 0752.982.439. 616899

• **Vând apartament** 3 camere, str. Predeal Bl. 8, sc. C, ap. 14, balcon închis, termopan. Telefon 0770.452.758. 618989

• **Vând apartament** 3 camere, Vlaicu, semidecomandat, etaj 4/4, contorizat, îmbunătățiri. Preț 30.000 Eur. Tel. 0740.555.509. 619490

AP.4 CAMERE-ARAD

• **Vând apartament** 4 camere, luxos amenajat și mobilat. Tel. 0721.210.981, zona Miorița. 616760

CASE-ARAD

• **Vând casă** (apartament) ultracentral, curte proprie, ST 450 mp, 75.000 Euro, 0753.751.791. 618959

• **Vând casă** mobilată în Grădiște, str. Rândunicii ST 465 mp, SC 140. Telefon 0766.627.467. 603185

• **Vând casă** pe strada Victoriei, curte 601 mp, casă 102 mp, acces auto. Telefon 0748.862.498. 603442

• **Vând casă,** Arad, Calea A. Vlaicu, 3 camere, 2 băi, bucătărie, debara, centrală termică, izolată. Telefon 0257/230255, 0744.208.040. 607525

CASE-JUDEȚUL ARAD

• **Vând (schimb)** casă, com. Macea, 3 camere, bucătărie, baie, anexe. Telefon 0722.227.413. 584053

• **Vând casă** cu grădină, ST 566 mp în Vladimirescu, centru, 3 camere+ dependințe, gaz metan, intrare auto, preț 50.000 Euro. Informații telefon 0740.099.761. 606840

• **Vând casă** în Vladimirescu, 600 mp, 3 camere, baie, bucătărie, geamuri termopan maro, FS- 22 ml. Preț 39.500 Eur/negociabil. Tel. 0728.144.898, 0721.198.568. 617935

CASE DE VACANȚĂ-JUD ARAD

• **21.200- mp Ghioroc,** zona Las- Vegas, bun pescărie, agrement, 0722- 257409. 618836

VILE-JUDEȚUL ARAD

• **Vând (schimb** apartament 3 camere Arad, neamenajat) vilă, în roșu, P+M, 223 mp (1410), comuna Dorobanți, utilități, geamuri, uși termopan, 30.000 Euro. Telefon 0743.096.220. 618874

596527

SPAȚII COM-ARAD

• **Vând spațiu** comercial, 300 mp. Tel. 0722.227.450. 603024

• **Vând spațiu** comercial, Vlaicu (vitrină mare), 45 mp, amenajat, 18.900 Eur, 0744.849.390. 617948

• **25.000 mp,** proiect hale, ZonaIndustrială Pecica- Turnu, front- stradal dublu, 0722-257409. 618841

SPAȚII COM-JUDEȚUL ARAD

• **Vând spațiu** comercial ultracentral în Cuvin, preț negociabil și în rate. Telefon 0723.791.460. 607281

TERENURI LOCAL

• **P.F. Vând** locuri casă 400mp- 800mp, toate utilitățiile+ C.F. în Arad. Informații 0745.350.576. 596966

• **Vând teren** 1020 mp cu casă locuibilă total utilată, tot confortul+proiect și casă nouă, începută - nivel planșeu- fundație, FS 23 m, Subcetate, 125 Eur/mp. Tel. 0756.064.549. 619772

• **Vand 900** mp teren str. Tabacovici toate utilitatile tel 0756495707 539897

TERENURI JUDEȚ

• **Vând loc** de casă în Cuvin, 20 ari și 10 ari teren pe deal la Cuvin. Telefon 0723.791.460. 607289

IMOBILE CHIRII

• **Închiriez apartament** 2 camere, parter, Alfa, recent renovat complet, contorizat, termopan, mobilat, termen lung, 0720.004.459. 603075

• **Închiriez apartament** ultracentral pentru birouri. Tel. 0257/230255, 0744.208.040. 607524

• **Închiriez apartament** 3 camere, mobilat și utilat, Vlaicu. Telefon 0724.088.839. 618845

• **Închiriez apartament** 2 camere, Fortuna, decomandat, mobilat, contorizat apă- căldură, TV, frigider, mașină spălat, aragaz, 200 Euro (150 iarna)+ garanție. Telefon 0723.600.510. 618849

• **Închiriez apartament 1 cameră cu mansardă, 70 mp, mobilat și utilat, Arad, B- dul Revoluției etaj 1, 170 Eur/lună. Tel. 0744.224.993.** 620076

• **Închiriez camere** muncitori+ prânz în Turnu și apartament 2 camere, super dotat, Fortuna, 200 Euro. Telefon 0723.600.510. 618850

• **Închiriez casă** Grădiște, singur curte, tot confortul, 150. Telefon 0745.529.503. 618853

• **Închiriez casă** 2 camere, baie, bucătărie, mobilată, C- lea Timișorii, 250 Eur, 0257/228411. 617947

• **Închiriez cabinet** medical central; 400 euro/lună. Tel.: 0745.947.220. 530716

• **Închiriez convenabil** apartament 2 camere, dependințe, mobilat, zona Vlaicu- Mall Galeria. Telefon 0747.809.848. 600664

• **Închiriez garsonieră** central, renovată și mobilată modern. Telefon 0741.015.910. 604608

• **Închiriez garsonieră,** Bușteni, 0730.196.546. 617895

• **Închiriez urgent** garsonieră mobilat, gaz, frigider, satelit, mașină spălat, 0751.382.017. 603357

• **Dau în** chirie apartament 2 camere, mobilat. Telefon 0722.227.413. 584049

• **Dau în** chirie apartament 2 camere în Alfa, mobilat, 120 Euro, pe termen lung. Telefon 0724.262.673. 617790

• **Dau în** chirie apartament 1 cameră, mobilat, central, 100 Eur, 0735.627.854. 619255

• **Dau în** chirie apartament 2 camere mobilat, Podgoria, 180 Eur, 0722.606.527. 619257

• **Dau în** chirie apartament 2 camere, mobilat, Vlaicu, 150 Eur, 0722.606.448. 619259

• **Dau în** chirie apartament mobilat și utilat 3- 4 camere, termotecă, 0735.627.854. 619262

• **Dau în** chirie apartament 1 cameră, Vlaicu, mobilat modern, 90 Eur+100 garanție. Tel. 0722.777.144, 0741.538.151. 619265

• **Pensiune 3** ☆☆☆oferă cazare pt. grupuri de minim 2 persoane, 20 lei/ZI persoana. ☎0751.866.774. 352642

SPAȚII COM-ARAD

• **Închiriez spațiu** comercial, 25 mp, zona Intim. Tel. 0722.227.450. 603026

• **Închiriez spațiu** comercial Vlaicu- Brezoianu, 45 mp, amenajat, 200 Eur, 0257/228411. 617943

• **Închiriez spațiu** comercial (cu vitrină), str. E. Varga (adiacentă din B- dul Revoluției), 80 mp, 2 băi, amenajat, 500 Eur, 0257/228411. 617944

• **Închiriez/vând hală** 500 mp+700 mp de curte, str. Ghioceilor nr. 38. Tel. 0748.514.559. 520505

TEREN-ARAD

• **Cumpăr teren** agricol, municipiul Arad și zona Utviniș CET. Telefon 0745.895.483. 545800

OFERTE LOCURI DE MUNCĂ

• **Angajăm șoferi** autobasculantă 8x4, zona Orăștie. CV: drumurisiagregatevest@yahoo.com. Informații 0733.990.079.

SC TRANSCAR SRL SIBIU

angajează:

ȘOFERI TIR-TRANSPORT INTERNATIONAL:

cu atestat transport marfă, studii medii, experiență în domeniu minim 1 ani, permis auto categ. B, C și E, pentru lucru pe Comunitatea Europeana se acordă salarii europene

Vă rugăm trimiteți CV-ul la e-mail: inspector.resurseumane@atlas-sib.ro, fax 0269-234932 sau la sediul din Sibiu, str. Tractorului nr. 14, telefon 0269224101, int. 354, 355

(619171)

Stimati cititori cei cu necazuri si probleme adevarate, **Aurelia Ardeleanca** despre care a-ti auzit dealungul timpului, cea care a adus fericire in mii de familii, venita de curand din America premiata cu luocul 1 pentru meritele sale. Acum in postul Craciunului se descanta ce-l mai bine, lucreaza prin magie alba si lucru sfant. Ce-a mai puternica desfacatoare cununiilor legate si a bolilor fara leac, va asigura reusita 100%, dezleaga cununii, uneste familii dezbinate, aduce persoana iubita inapoi, spor in casa, in afaceri, scoate argintul viu, alunga farmecele, lecuieste impotenta, alcoolismul si boli de piele. Lucreaza la cabinetul ei din Arad chiar prin telefon, rezolva orice problema de la orice distanta pe baza datelor dumnevaoastra personale. Sunati cu toata increderea **tel: 0723 92 45 35, www.vrajitoarea-aurelia.ro**

(616817)

INFORM MEDIA

INFORM MEDIA, editorul cotidianelor Jurnal Arădean și Arad Expres, parte a grupului multinațional Inform Media, care își desfășoară activitatea în domeniul presei locale tipărite

CAUTĂ

Distribuitori de presă (în cutii poștale) pentru cartierele Micalaca și Subcetate.

Cerințe:
Seriozitate;
Dinamism;
Conștiinciozitate.

Se oferă:
Salar atractiv;
Timp de lucru 2 ore.

Informații suplimentare la telefon:0257/228.586 sau 0728.284.737, de luni până vineri între orele 09 și 17.

EVIDENȚIAZĂ-TE!

Talon valabil până în 31 decembrie 2011

Text: **DATA apariției:**.....

.....

.....

.....

.....

.....

.....

.....

Date personale:

Nume și Prenume:

Telefon:

Buletin de identitate:

TALON + PREȚUL CATEGORIEI AFERENTE

Anunțurile se preiau zilnic, la ghișeu, până în ora 16^{00}, după această oră, se pot prelua doar prin intermediul sistemului online de preluare al anunțurilor disponibil pe www.jurnalaradean.ro . Anunțurile de mică publicitate din Jurnal Arădean se publică pe baza talonului din ziar

Redacția nu își asumă responsabilitatea pentru conținutul anunțurilor de mică publicitate!

JURNAL ARĂDEAN

• **Angajăm agenţi** pază. Telefon 0728.444.455, 0257/287792.

• **Angajăm ajutor** bucătar şi femeie la vase. Telefon ☎0724.687.401, ☎0357/425210. 618830

• **Angajăm personal** pentru fast-food, bucătărie - vânzare. Telefon 0744.828.934.

• **Angajez ajutor** bucătar (femeie) în loc. Vladimirescu. Informaţii 0749.112.114. 617053

• **Angajez mecanic** auto cu experienţă la camioane. Tel. 0755.549.607.

• **Angajez tinichigiu** auto, cu experienţă, salar fix+ procent. Tel. 0723.516.186. 607460

• **Angajez vânzător** sau vânzătoare kebab. Telefon 0726.252.233.

• **Angajez vânzător(e)** fast-food şi patiser. Telefon 0728.972.330.

• **Restaurant angajează** ospătară. Informaţii telefon 0723.158.938.

• **Sală de** jocuri angajează barmană. Tel. 0733.084.471.

• **Societate angajează** reprezentant vânzări cu cunoştinţe de contabilitate primară. Trimite-ţi CV pe e-mail:office@accesso.ro, tel. 0744.635.132.

CERERI LOCURI DE MUNCĂ

• **Bucătar, cofetar** italian, specialist şi în alimentaţie naturală, 40 ani de experienţă, caut de lucru. Telefon 0740.237.828. 618861

• **Cuoco pasticciere** (specializzato) dottore in alimentazzione naturale tecnico in Alberghiera: con 40 anni di experienza a livello mondiale. Disponibile al lavoro da subito. Telefon 0755.928.997. 618858

PRESTĂRI SERVICII

• **A A** Acord Garanţie 2 ani reparaţii maşini spălat.0744.241.398, 0357/401569,0257/259146. 600798

• **A.A.A. repar** maşini spălat automate, frigidere, piese originale, domiciliul clientului, garanţie. Telefon 0745.395.282, 0257/274600. 603207

• **Ana-Frig repară** frigidere, congelatoare la domiciliu. Garanţie 1 an. Telefon 0257/210420, 0745.967.198. 619272

• **Familie foarte** serioasă îngrijim bătrână sau bătrân fără copii sau alte obligaţii pentru casă sau apartament. Oferim seriozitate şi o bătrâneţe liniştită, plăcută şi lipsită de griji. Telefon 0753.559.652. 618964

• **Restaurant din** Vlaicu organizează revelion, nunţi, botezuri... Telefon 0257/289905, 0744.823.046, 0723.662.578. 606808

CONSTRUCŢII

• **Acasă aduc** balast, nisip, sort, pământ, orice cantitate, duc molozul, factură, 0745.036.969, 0722.389.480 452779

• **Vând şi** transport: lemne, deşeuri, rumeguş, balastru, nisip. Contact: ☎0757.250.730. 605088

• **Vând lemne** de foc tăiate, preţ negociabil. Informaţii la telefon 0724.652.421. 606835

• **Vând lemne** foc esenţă tare, tăiate, crăpate. Preţ convenabil, 0721.592.572. 600622

• **Vând lemne** foc, esenţă tare, fag-carpen, 120 lei/mc. Transport gratuit, ☎0742.655.913. 566824

AUTO STRĂINE

• **Vând Opel** Astra Combi înmatriculat, an 1996, Opel Vectra Combi neînmatriculat an 1998. Preţ negociabil. Tel. 0744.765.563. 619160

PIESE DE SCIMB-AUTO

• **Vând cauciucuri** cu tot cu jante 215/55/16 500 Ron sau 195/65/15 300 Ron, 0723.688.123. 618829

ELECTRONIC PLUS

• **Frigider, congelator,** maşină spălat automată, ladă, combină, vitrină frig, 0257/210613. 606837

• **Vând congelator** 6-7 sertare (350 l), ladă frigorifică 400 l, maşină de spălat 6 kg 1.600 rotaţii/minut, cu 6 luni garanţie, 100 Eur. Tel. 0746.804.061, 0257/274118. 603268

• **Vând maşini** spălat automate, lăzi, congelatoare,combine. Modele Noi, Garanţie, Transport.Informaţii 0745.395.282, 0257/274600. 603223

• **Vând presou** cafea Saeco profesional, cu 6 luni garanţie, 100 Eur. Tel. 0746.804.061, 0257/274118. 603410

• **VINDEM electrocasnice second, frigorifice, maşini spălat haine- vase, uscătoare, aragaze gaz- electrice, televizoare, anvelope, vitrine comerciale. Reducere pentru schimb, rate. Telefon ☎0744.796.542.** 8694

ÎMBRĂCĂMINTE

• **Vând haine** de blană noi, vulpe roşie, astrahan negru, nurcă. Telefon 0766.627.467. 603171

PIERDERI

• **Pierdut Certificat** constatator al S.C. Vultur Ion Confecţii S.R.L. cu nr.34689/07.07.2008 cu sediul în Sînpaul nr.10. Îl declar nul. 619252

• **Pierdut Certificat** înregistrare B 1301354/23.09.2008, S.C. Instal Ungur S.R.L. Îl declar nul. 619247

• **S-a pierdut** ştampila rotundă, nr. 1, SC Grupo Enasis SRL, RO 10215163, J02/78/12.02.1998. 619141

LOCURI DE VECI

• **Vând urgent** monument marmură. Telefon 0753.511.230. 606836

PLANTE-FLORI

• **Vând grâu** şi porumb. Telefon 0745.139.263. 619047

• **Vând lucernă,** baloţi mari, rotunzi. Telefon 0744.190.192. 539138

• **Vând porumb.** Informaţii telefon 0745.139.251. 618996

ANIMALE-PĂSĂRI DOMESTICE

• **Cumpăr vaci** pentru sacrificat. Telefon 0743.330.838. 619309

• **Vând porc** gras Şofronea. Telefon 0746.099.342. 604724

• **Vând porc** gras de carne, la preţ bun, 0257/411458. 618823

• **Vând porc** mare pentru sacrificat, sub preţul pieţei, 0721.815.495, 0257/381546. 606853

• **Vând porci** de carne 7 Ron/kg, calitate superioară Arad. Telefon 0731.347.875. 618866

• **Vând porci** graşi şi cereale. Telefon 0731.131.816. 619144

• **Vând porci,** rasă de carne, 70-90 kg, hrăniţi bio, Micălaca, preţ negociabil, 0257/279115, 0727.313.123. 616906

• **Vând pui** pentru sacrificat. Telefon 0748.322.489. 565430

• **Vând purcei** rasă carne, castraţi, vaccinaţi, 30 kg, 0721.815.495, 0257/381546. 581734

• **Vând una** sau două iepe, chiar şi la abator. Telefon 0721.093.181. 616907

• **Vând vacă** gestantă şi porci 60-70 kg/buc. Telefon 0747.460.610. 618838

• **Vând 2** porci de 110-120 kg, îngrăşaţi natural. Informaţii la tel. 0757.111.097. 607520

• **Vând 2** porci la aproximativ 125 kg şi unul la 200 kg, 0723.419.271. 618824

AFACERI

• **Vând afacere** second hand în funcţiune, spaţiu ultracentral, vad excepţional, cu stoc de marfă, furnizori, dotări, chirie foarte mică, recuperare investiţie maxim 6 luni-7.500 Eur. Tel. 0756.064.549. 619102

DIVERSE

• **Cumpăr fier** vechi, calorifere, cupru, alamă, aluminiu, baterii, pene vechi şi noi, caroserii schimb la lemne, 0746.414.369 603374

• **Cumpăr mobilă** din lemn, candelabre, tablouri, ceasuri, argint, sub orice formă şi alte lucruri vechi, 0744.203.945. 606886

• **Cumpăr pene** vechi, noi, fier vechi, caroserii, preţ convenabil. Telefon ☎0745.983.893. 600790

• **Vând aragaz** cu 3 ochiuri, stare bună, preţ negociabil şi 2 butoaie de 100 şi 60 l. Telefon 0357/417433. 606817

Program publicitate: pe B-dul Revoluţiei, nr. 81 luni-vineri: 8.00-18.00, duminică: 9.00-13.00, pe B-dul Revoluţiei, nr. 62 luni-vineri: 9.00-16.00.

DECESE

Te-ai stins puţin câte puţin, sub privirile noastre neputincioase, plecând prea devreme dintre noi. Te-am iubit prea mult şi te-am pierdut. Azi nu mai eşti unde erai, dar vei fi întotdeauna în sufletele noastre. Dumnezeu să te odihnească în pace şi linişte, scumpul nostru soţ, tată, socru şi ginere

TUCA IOAN.

Înmormântarea va avea loc Astăzi, 6 Decembrie 2011, ora 13.00, în localitatea Şimand.

Te vor plânge mereu soţia Lenuţa, fiicele Cornelia şi Corina cu ginerele Ciprian şi soacra Ielina

Cu inimile zdrobite de durere anunţăm încetarea fulgerătoare din viaţă a celui care a fost iubitul nostru soţ, tată şi ginere

ONEA RADU,
la vârsta de 45 de ani.

Te vom păstra mereu în suflet! Dormi în pace suflet blând! Relaţii privind înmormântare se pot obţine de la familia îndurerată.

Familia îndoliată

„Plăcută fiind lui Dumnezeu a luat-o". Cu inima sfâşiată de durere anunţăm trecerea la cele veşnice a celei ce a fost o soţie iubitoare şi o mamă jertfitoare

ILOTA MARIA
(60 ani).

Priveghiul va avea loc astăzi, 6 decembrie la ora 19,00 la capela cimitirului din Micălaca iar înmormântarea va avea loc miercuri, 7 decembrie 2011, la ora 13:00, la cimitirul din Micălaca.

Soţul Ioan şi fiul Sorin-Ioan

Cu adâncă durere în suflet anunţăm trecerea fulgerătoare spre cele veşnice a celui care a fost soţ, tată, socru şi bunic

COJOCARU MIHAI,
la vârsta de 67 ani.

Dumnezeu să-l ierte şi să-l odihnească! Înmormântarea a avut loc sâmbătă, 3 decembrie 2011, la cimitirul din Aradul Nou.

Familia îndoliată

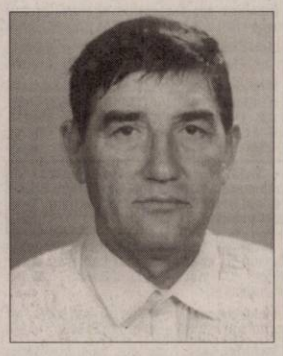

Iubitul tău fiu, Pavel-Dorel, îţi aduce un ultim omagiu, stimata mea mamă

COSMA IOSANA,

pentru care ai trăit şi te-ai jertfit toată viaţa. Îţi mulţumesc şi mă rog lui Dumnezeu să te ierte. Înmormântarea va avea loc miercuri, 7 decembrie 2011, în com. Pleşcuţa, sat Aciuţa, nr. 25, ora 12,00.

Cu durere în suflet anunţăm trecerea în nefiinţă
la vârsta de 92 de ani a celui care a fost

BUCUREŞTEAN GHEORGHE

socru, bunic şi străbunic. Înmormântarea va avea loc astăzi, 6 decembrie 2011, ora 13:00, de la Capela Cimitirului Pomenirea.

Nora Viorica Bucureştean

Cu durere în suflet anunţăm încetarea din viaţă după o scurtă şi grea suferinţă a celei care a fost iubita noastră mamă şi bunică

KOMLODI ALEXANDRA
în vârstă de 77 ani.

Înmormântarea va avea loc astăzi, 6 decembrie 2011, de la capela cimitirului Eternitatea începând cu ora 14:00. Dumnezeu să o ierte şi să o odihnească!

Familia îndurerată

Anunţurile de deces se publică GRATUIT!

Cu adâncă durere în suflet anunţăm încetarea fulgerătoare din viaţă a celui care a fost soţ, tată şi socru

Ing. POP IOAN,
la vârsta de 74 de ani,
fost preşedinte la Clubul UTA Arad,
fost director la S.C. UTA Arad.

Înmormântarea va avea loc astăzi, 6 decembrie 2011, de la capela cimitirului Eternitatea (UTA), ora 12:00. Dumnezeu să-l odihnească în pace!

Familia îndoliată

CONDOLEANŢE

Cu tristeţe în suflet împărtăşim durerea verişoarei noastre Gabriela, a fiului ei şi a mătuşii noastre, acum când se despart de iubitul lor soţ, tată şi ginere

ONEA RADU.

Sincere condoleanţe! Dumnezeu să-l odihnească în pace iar familiei să-i aline suferinţa!

Familia Staicu

Cuvintele sunt prea puţin pentru a ne exprima regretul la trecerea prea timpurie şi neaşteptată la cele veşnice a finului şi prietenului nostru,

ONEA RADU.

Întreaga noastră compasiune se îndreaptă spre Gabriela, soţia sa şi spre fiul, Andrei. Dumnezeu să-l odihnească!

Diana şi Cristi

Un gând, o vorbă şi prietenia noastră să vă fie alături în aceste momente cumplite ale despărţirii de cel care a fost prietenul nostru,

ONEA RADU,

plecat prea timpuriu dintre noi. Îngerii să-i fie mereu alături! Sincere condoleanţe familiei îndurerate!

Ghizi şi Horea

Suntem alături de prietena noastră Gabriela şi de familia ei în marea durere pricinuită de trecerea în nefiinţă a celui care a fost prietenul nostru

ONEA RADU.

Dumnezeu să-l odihnească în linişte şi pace!

Kata şi Adriana Macarie cu familia

Sincere condoleanţe colegilor prof. dr. Alexandru Dumnici şi soţia dr. Iudit Olosz în marea durere pricinuită de pierderea suferită.

Fam. dr. Florin şi Monica Ştiucă-Seracu

Sincere condoleanţe familiei prof. univ. dr. Alexandru Dumnici la despărţirea de mama sa. Dumnezeu să o odihnească în pace.

Familia Ioan Pagubă

Suntem alături de familia prof. univ. dr. Dumnici Alexandru în greaua pierdere suferită prin trecerea în nefiinţă a mamei sale.

Fam. dr. Szekely O. Csaba

Suntem alături de familia dr. Dumnici Alexandru în aceste clipe dureroase pricinuite de despărţirea de mama dragă. Dumnezeu s-o odihnească în pace!

Sincere condoleanţe din partea colectivului Asociaţia Policlinica Municipală

Avocaţii din Baroul Arad sunt alături de colegul lor, avocat Dumnici Csaba în marea durere pricinuită de trecerea în veşnicie a bunicii sale şi transmit sincere condoleanţe!

Împărtăşim durerea colegului nostru prof. Mihai Matekovits, la despărţirea de iubita sa mamă. Sincere condoleanţe!

Colectivul Inspectoratului Şcolar Judeţean Arad

Colectivul Direcţiei Silvice Arad este alături de directorul Ţigan Teodor în marea durere pricinuită de trecerea în nefiinţă a tatălui

ŢIGAN ŞTEFAN

şi transmite sincere condoleanţe familiei îndoliate.

În aceste momente grele suntem alături de familia Ţigan Teodor la trecerea în nefiinţă a tatălui său,

ŢIGAN ŞTEFAN.

Dumnezeu să-l odihnească în pace!

Colectivul Ocolului Silvic Lipova

Suntem alături de bunul nostru prieten Teo Ţigan, în greaua încercare pricinuită de trecerea în nefiinţă a tatălui său.

Fam. Lile

Suntem alături de familiile Tuca şi Tang în ziua despărţirii de cel care a fost

TUCA IOAN,
din Şimand,

plecat prea devreme dintre noi. Sincere condoleanţe!

Cuscrii-Fam. Tang

Suntem alături de colegele noastre Ionela Tuca şi Ana Neag în aceste momente în care viaţa le pune la grea încercare. Fie ca bunul Dumnezeu să le aline suferinţa pricinuită de plecarea spre veşnicie a părinţilor

TUCA IOAN (ONIŞCA)

şi

CRIŞAN MIRCEA-CONSTANTIN.

Dumnezeu să-i ierte!

Colegii de la Poliţia Locală Arad

Într-o zi de iarnă, un suflet blând şi drag s-a dus în Împărăţia Domnului, departe de noi, dar mai aproape de El, lăsând în urmă lacrimi şi suferinţă. Cu adâncă durere în suflete, ne luăm rămas bun de la bunul nostru prieten

TUCA IOAN.

Ne rugăm ca bunul Dumnezeu să-ţi odihnească sufletul, şi să le aline suferinţa prietenilor noştrii Lenuţa, Cornelia, Corina şi Ciprian.

Familia Borzan Marinela, Mihai şi Silviu

Colectivul Secţiei Clinice Psihiatrie deplânge dispariţia prematură a colegului lor

TUCA IOAN.

Condoleanţe familiei îndoliate!

Cât ai trăit te-am iubit, cât vom trăi nu te vom uita bunule drag!

Nepotul Florin Bucureştean cu soţia Lorena şi strănepoata Georgiana

Suntem alături de Viorica şi Florin Bucureştean la trecerea în nefiinţă a celui care a fost bunicul lor drag,

GHEORGHE BUCUREŞTEAN.

Familia Miron

Suntem alături de prietenii noştri Lorena şi Florin Bucureştean acum când se despart de bunicul lor drag.

Sandu şi Mariana Iancu

În aceste clipe de tristeţe suntem alături de familia Komlodi Alexandru şi Ladislau, la marea durere pricinuită de trecerea la cele veşnice a iubitei lor mame.

Colectivul EON Gaz Arad

Sincere condoleanţe D-nei Mirena Komlodi la decesul soacrei.

Colegii de la SC CONAR SA Micălaca

Colectivul S.C. SANEVIT 2003 S.A. Arad este alături de Dl. Dir. Gen. Ing. Negru Pavel în marea durere pricinuită de decesul mamei soacre. Sincere condoleanţe familiei îndoliate!

Suntem alături de dl viceprimar al comunei Bocsig în marea durere pricinuită de decesul tatălui.

Colectivul Primăriei Bocsig

O inimă bună a încetat să bată, un suflet bun s-a ridicat la cer, lăsând în urmă o nemărginită durere şi un dor imens. Recunoştinţă veşnică celei care a fost bunică şi străbunică

COSMA IOSANA.

Nepoţii: Cosma Sorin, Laura, Patrick şi Alex

Lacrimi, tristeţe şi multe amintiri rămân în urma ta,

MARIA ILOTA

acum când pleci pe calea veşniciei fără durere şi suferinţă. Dumnezeu să te ierte!

Fratele Petre, cumnata Luminiţa şi nepoţii Moni şi Călin Baltă

Un ultim omagiu, lacrimi şi durere pentru cea care a fost

ILOTA MARIA,

soră, cumnată şi mătuşă.

Florica, Adrian şi Răzvan

Suntem alături de Nelu cu fiul Sorin şi Ica Bonca în aceste momente de grea încercare prin pierderea celei care a fost

ILOTA MARIA.

Dumnezeu să o ierte şi să o odihnească în pace!

Domnica şi Ioan Otlăcan din Grăniceri

Mulţumim tuturor prietenilor, colegilor şi vecinilor care l-au condus pe ultimul drum spre cele veşnice pe cel care a fost soţul, tatăl, socrul şi bunicul

COJOCARU MIHAI.

Mulţumim că aţi fost alături de noi.

Familia îndurerată

COMEMORĂRI

Nu merge înaintea mea pentru că s-ar putea să nu te pot urma... Nu merge în urma mea pentru că s-ar putea să nu te mai pot ghida... Mergi în continuare alături de mine şi rămâi prietena mea căci eu niciodată nu te voi uita

URSUŢ BIANCA-NICOLETA.

Vei rămâne veşnic vie în inimile noastre. Dumnezeu să te odihnească în pace înger blând!

Codrean Laura şi Cosmin

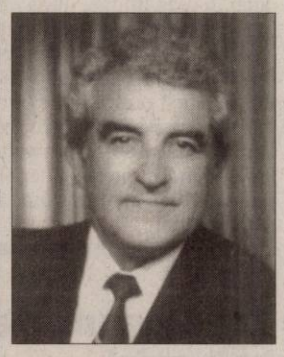

Un gând frumos, multe lacrimi şi durere şi o dragoste ce nu va muri niciodată la împlinirea a 9 ani de la despărţirea fulgerătoare de scumpul nostru soţ şi tată

Dr. MĂRGINEANU NICOLAE
medic veterinar,

om de aleasă omenie şi bunătate. Dumnezeu să-i vegheze sufletul lui nobil şi blând şi să-i dea odihnă veşnică!

Familia

De ziua ta, aprindem o lumânare şi aşezăm un buchet de amintiri şi lacrimi, pe mormântul celui care a fost soţ şi tată

SUCIU NICOLAE,
din Sântana.

Dumnezeu să te odihnească în pace!

Familia îndurerată

Azi ar fi trebuit să te sărbătorim, dragul nostru

NICU SUCIU

dar în loc de aceasta, presărăm lacrimi de dor pe tristul tău mormânt. Nu te vom uita niciodată!

Părinţii, sora, cumnatul şi nepoata

O rugăciune şi o lumânare aprinsă pentru odihna sufletului tău la împlinirea a 4 ani de la plecarea ta în veşnicie

RIBOVICI MIHAI.

Te plânge neîncetat soţia Lenuţa şi fiica Mihaiela cu familia

Mai trece o zi de „Sf.Niculae" în care tu nu te afli printre noi, doar în gândurile noastre dragul nostru

ZOŢ NICOLAIE.

Dumnezeu să te ierte!

Familia

Anunţurile de deces se publică GRATUIT!

Podul din Zhangjiajie FOTO: FAN

Pod transparent în China

BEIJING. Un pod pietonal situat la aproximativ doi kilometri deasupra nivelului mării, în munții din provincia Zhangjiajie, a fost construit pentru a surprinde turiștii care se abat pe aici în călătoria lor în China, relatează Reuters.

Unii se tem să meargă pe suprafața transparentă a podului, dar cei mai mulți dintre turiști îndrăznesc totuși să-l traverseze, cu toate că au senzația că sunt literalmente suspendați în aer. Olandezii, în schimb, au reușit să construiască un pod sub nivelul apei. Moses Bridge, după numele profetului Moise, în fața căruia, conform textelor biblice, s-au retras apele Mării Roșii, a fost proiectat de biroul olandez Ro & Ad Architecten și este situat sub nivelul apei, dând impresia că apele într-adevăr s-au retras din calea turiștilor.

SURSA: AGERPRES

Mănâncă batiste de hârtie

NEW YORK. În februarie, Janet Jackson dezvăluia un obicei ciudat, în vogă în rândul celebrităților, care constă în „consumarea" de batiste de hârtie care să taie foamea. „Este o nebunie. Lucruri de care aud. Nu vă dau nume, dar este îngrozitor. Să mănânci batiste de hârtie ca să-ți înșeli stomacul", spunea cântăreața la CNN. Blogul XoJane afirmă că acest obicei nu este deloc nou. Manechinele și balerinele ar recurge frecvent la el ca să-și păstreze suplețea însă, conform medicilor, acest comportament poate avea consecințe grave asupra sănătății și ascunde probleme mai profunde.

SURSA: AGERPRES

Și-a salvat mama ca în serial

NEW YORK. Să fii împătimit de un serial poate avea și o latură pozitivă, poți salva chiar vieți! Kandace Seyferth, 36 de ani, a avut vineri o puternică criză de astm, acasă la Sheboygan, scrie 7sur7.be.

Din fericire, fiica ei de 10 ani, Madisyn, și o prietenă a ei au reușit să o salveze efectuând câteva manevre de urgență, pe care le văzuseră în serialul „Grey's Anatomy".

Au sunat la 911 și au intervenit până la venirea ambulanței așa cum au văzut în serialul lor preferat. Madisyn i-a făcut respirație gură la gură mamei sale, în timp ce prietena ei îi apăsa ritmic pieptul.

SURSA: AGERPRES

Johnny Depp, criticat

LOS ANGELES. Johnny Depp este ținta criticilor unor organizații religioase pentru o piesă muzicală înregistrată alături de trupa Babybird, piesă considerată „un gunoi" anticreștin, conform starpulse.com.

Johnny Depp FOTO: FAN

Starul seriei „Pirates of the Caribbean" li s-a alăturat rockerilor britanici de la Babybird pentru a înregistra piesa „The Jesus Stag Night Club", în care un personaj care face trimitere la Iisus stă și bea alcool într-un club de striptease.

„Ne-am săturat de comportamentul lui Depp. De ce a trebuit să înregistreze această piesă? Este o palmă pe care o dă lumii creștine", susține un reprezentant al grupării creștine Focus on Family. „Sunt convins că lui i se pare că e nostim, dar ceea ce face este o rușine", a declarat și un reprezentant al organizației creștine The Christian Coalition.

Între timp, solistul trupei Babybird, Stephen Jones, s-a mărginit să comenteze că „unii oameni nu au deloc simțul umorului". **SURSA: AGERPRES**

A sărbătorit pe patine

LOS ANGELES. Britney Spears a împlinit vineri 30 de ani și și-a sărbătorit ziua de naștere alături de prietenul ei, la un patinoar, conform starpulse.com. Vedeta și-a luat o zi liberă din turneul său, Femme Fatale, și-a luat patinele de gheață și s-a dus la un patinoar din Houston, Texas, alături de prietenul ei, Jason Trawick. Cei doi au fost fotografiați ținându-se de mână și patinând împreună.

Britney Spears FOTO: FAN

Britney Spears a primit și mai multe mesaje de felicitare din partea unor celebrități, printre care Lady Gaga și Justin Bieber, conform site-ului People.com, în timp ce actrița Kim Kardashian a postat un mesaj de felicitare pe blogul său, iar Rihanna, Miley Cyrus și Katy Perry au apelat la Twitter pentru a-i transmite prințesei pop cele mai bune urări. **SURSA: AGERPRES**

www.aradon.ro
Mai multe poze cu Geanina

GEANINA
Născută în zodia pești și este pasionată de muzică și teatru

Omagiați la Washington

Meryl Streep a fost elogiată de colegii ei actori, la gala Kennedy Center Honors 2011.

WASHINGTON. Actrița americană Meryl Streep, a cărei carieră extraordinară a fost celebrată duminică seară, la gala Kennedy Center Honors pe 2011, a primit elogii din partea unora dintre colegii ei de breaslă - actorii Robert De Niro, Anne Hathaway, Emily Blunt și Stanley Tucci. Actrița a fost premiată cu ocazia celei de-a 34-a gale anuale Kennedy Center Honors, organizată la Washington, alături de cântărețul Neil Diamond, actrița Barbara Cook, saxofonistul Sonny Rollins și violoncelistul Yo-Yo Ma.

Sonny Rollins și Meryl Streep FOTO: EPA

Meryl Streep (62 ani) deține un record de 16 nominalizări la premiile decernate de Academia de film americană. Actrița a câștigat două premii Oscar, pentru rolurile din „Kramer contra Kramer" (1979) și „Alegerea Sophiei" (1982). Streep mai deține și recordul pentru cele mai multe premii Globul de Aur câștigate de o actriță - șase. Printre proiectele cinematografice cele mai recente se numără „Mamma Mia!", „Julie și Julia", „E tare complicat!", dar și „The Iron Lady", un film despre viața și cariera fostului premier britanic Margaret Thatcher, supranumită „Doamna de Fier". Gala de decernare a premiilor Kennedy Center Honors va fi difuzată pe 27 decembrie, de postul de televiziune CBS.

The Kennedy Center Honors au fost create în 1978, iar printre laureații precedenți se numără Aretha Franklin, Barbara Streisand, Luciano Pavarotti și Oprah Winfrey.

SURSA: MEDIAFAX

COAFAT
Micul patruped primește ultimele retușuri înaintea unui celebru show canin de la Amsterdam, Olanda. FOTO: EPA

AȘA S-A ÎNTÂMPLAT...

...Cel mai scump accident auto din lume s-a produs în Japonia, cu implicarea a 14 autoturisme de lux: opt Ferrari, trei Mercedes, un Lamborghini Diablo, precum și un Nissan Skyline și un Toyota Prius, scrie luni Yomiuri.co.jp. Ziariștii niponi nu au apucat încă să calculeze totalul prejudiciului, dar indică faptul că numai un Ferrari 355 costă câteva sute de mii de dolari.

Acest accident s-a produs pe un tronson al autostrăzii dintre prefectura Hiroshima și regiunea Kyushu. Unele dintre autovehiculele au fost într-atât de grav deteriorate încât orice reparație este imposibilă. Conform datelor preliminare, totul a început atunci când un Ferrari a derapat pe șoseaua umedă. Cei mai mulți șoferii implicați în accident au fost spitalizați. **SURSA: AGERPRES**

În rolul Peter Pan din „Hook"

LOS ANGELES. Michael Jackson a fost prima opțiune pentru rolul Peter Pan din filmul „Hook" din 1991, regizat de Steven Spielberg, însă s-a retras din proiect pentru că viziunea regizorului nu corespundea cu propria viziune despre rol, conform starpulse.com.

SURSA: AGERPRES

Usher este acuzat de fosta soție

NEW YORK. Între Usher și fosta lui soție s-a declanșat război total: tânăra afirmă că artistul se droghează în fața copiilor. Ea a cerut unui judecător efectuarea unui test, scrie site-ul TMZ.com.

Cântărețul r&b a refuzat, considerând că cererea este „nefondată". Potrivit lui, Tameka Foster ar încerca să-l „hărțuiască și să-l pună în dificultate".

Usher și cei doi copii ai săi FOTO: EPA

Tameka a revenit la judecător pentru a-i solicita efectuarea rapidă a testului. În caz contrar, timpul care trece l-ar putea ajuta pe Usher, în sensul că ar dispărea orice urmă de drog consumat. Acuzația ar putea fi un mijloc prin care stilista încearcă să obțină custodia exclusivă a celor doi băieți, Naviviyd Eli și Usher Raymond V, o cerere în acest sens fiind depusă în urmă cu câteva zile. Foster mai susține că tatăl copiilor i-ar fi promis 5.000 de dolari pe lună pentru angajarea unor doici, din care n-a văzut niciun ban. Picătura care a umplut paharul se pare că a fost faptul că Usher i-a blocat fostei soții cardul la marele magazin Saks Fifth Avenue, aceasta văzându-se astfel lipsită de „avantajele speciale". **SURSA. AGERPRES**

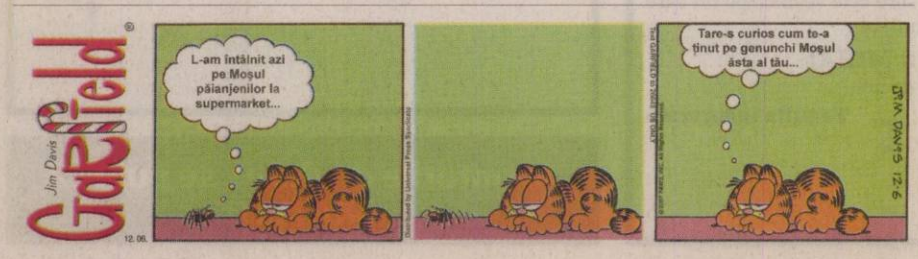

FONDAT 1989, APARE LA ARAD, TEL. 0257/281.802, E-MAIL: REDACTIA.JURNALARADEAN@INFORMMEDIA.RO; PUBLICITATE.JURNALARADEAN@INFORMMEDIA.RO

Comisarul şef Teofil Parasca, şef la IPJ Giurgiu
PAGINA 8

JURNAL ARĂDEAN

Tapetul se păstrează în tendinţele din 2012
PAGINA 11

MIERCURI
7 DECEMBRIE 2011
ANUL XXIII, NR. 6460
16 PAGINI - 1,2 LEI

7° Temperaturile se vor situa între 1 şi 7 grade. Vântul va sufla cu 23 km/h.

DIMINEAŢA | AMIAZA | SEARA

Război între şefii pieţelor

Directorul adjunct al SC TOP SA îl atacă dur pe managerul general într-o scrisoare trimisă Consiliului Local Municipal.

ARAD. Război cu săbiile pe masă între directorul societăţii Târguri, Oboare, Piețe SA (TOP), Stelian Nistor, și directorul adjunct al aceleiași societăți, Daniela Sabău. Cea din urmă a trimis o scrisoare către Consiliul Local Municipal (CLM) în care acuză modul în care Nistor manageriază TOP și îl acuză pe director că nu este interesat de scurgerile masive de fonduri din cadrul societății.

„Consider o datorie a mea față de bunul mers al societății să vă aduc la cunoștință dezinteresul intenționat al conducerii societății față de modul de colectare a taxei forfetare, lucru ce a dus la scăderea constantă a încasărilor din această sursă de venit", își începe Daniela Sabău scrisoarea. Aceasta continuă atacul susținând că „mă adresez dumneavoastră întrucât, ca urmare a sesizărilor mele cu privire la aceste aspecte, conducerea SC TOP SA, respectiv Consiliul de Administrație și directorul general, nu a binevoit să ia nicio măsură de cercetare și remediere a situației, însă a luat măsura de a restricționa total accesul meu la orice informație, în scopul de a nu mai putea efectua analize comparative relevante, reale și concrete".

Sabău continuă scrisoarea precizând că a efectuat pe cont propriu controale la încasatorii taxei forfetare, descoperind discrepanțe foarte mari între încasările din timpul controalelor propriu-zise și încasările din alte zile. /P. 8

Discuţii despre adopţii FOTO: A.G.

Aşteaptă mult mai multe adopţii

ARAD. Reprezentanții Direcției pentru Protecția Copilului speră ca modificarea legislației în domeniu să atragă mult mai multe familii de arădeni dornice să adopte copii din sistem. /P.3

De la clasic, la postmodern

ARAD. Artistul fotograf Virgiliu Jireghie a deschis, recent, expoziția „Arad. Nostalgicul fior al arhitecturii" /P.12

Adio garaje FOTO: V.G.

Calea 6 Vânători, ţintă sigură

ARAD. A venit vremea ca și locuitorii de pe Calea 6 Vânători să își ia rămas bun de la garaje. Alte garaje, alte discuții. Arădenii s-au obișnuit deja cu ideea că fostele lor garaje vechi și nu prea estetice dar foarte utile vor fi dezmembrate la un moment dat de autorități. /P.12

BURSA

Evoluţia acţiunilor de la Bursă în primele 11 luni.

	tranzacţii (mil. lei)
Oltchim Rm. Vâlcea	119,4
Azomureş Tg. Mureş	73,9
Carbochim Cluj-Napoca	20,1
Mefin Sinaia	0,1
Alro Slatina	20,7
SIF Transilvania	364,5
SIF Banat-Crişana	204,9

Grafica: JA Sursa: ZF

Grafica: Jurnal arădean

11249
9 771220 748034

PERICOL SAU SPECULAŢII?

O teorie a conspiraţiei a pus stăpânire pe zona euro

Agitație în rândul finanțiștilor din țările cuprinse în zona euro. Avertismentele cum că euro ar putea dispărea în următoarele zile cumulate cu posibila retrogradare a Germaniei au făcut ca situația financiară a Uniunii să se cutremure. Cu toate acestea, după cum a arătat și ministrul bavarez de finanțe, Markus Soeder, euro este la fel de puternic ca acum câțiva ani. FOTO: EPA

Marfa arădeană pe drumul exportului

Echipamente electrice, mijloace de transport în comun sau materii textile, toate ajung mărfuri de export.

ARAD. Industria arădeană s-a dezvoltat simțitor în ultima perioadă, chiar dacă în întreaga lume nu este un moment de prosperitate economică. Dovadă stau cifrele din dreptul exporturilor făcute de către agenții economici din județul Arad, cifre ce situează județul pe excedent comercial (valoarea importurilor este mai mică decât valoarea exporturilor). Astfel că, după șapte luni de activitate economică exporturile s-au ridicat la 1.196.417 mii euro, în timp ce importurile au avut o valoare cu 56.312 mii euro mai mică.

În ceea ce privește marfa arădeană care a plecat peste granițe, potrivit Direcției Județene pentru Statistică Arad, primul loc este ocupat de industria producătoare de mașini, aparate și echipamente electrice. Străinii au mai comandat din Arad chiar și materii textile sau metale comune, în timp ce grăsimile, uleiurile vegetale și animale s-au situat la polul opus, având cea mai mică valoare la exporturi. /P. 5

Confiscate la vamă FOTO: FAN

Ţigări ilegale ascunse în maşină

NĂDLAC. 3.500 de pachete de țigări urmau să fie introduse ilegal în țară pe la Nădlac. Țigările erau ascunse în portbagajul unei mașini condusă de un maghiar. /P.8

Fug pe un teren de 180 000 lei

ARAD. O investiție de 180 000 lei pentru un teren de sport cu gazon sintetic și instalație de nocturnă a fost finalizată în satul Groșeni care numără 900 de locuitori. Din totalul bugetului, 60.000 de lei au fost de la Consiliul Județean. /P.3

PNL Arad acuză PDL de sabotaj

ARAD. Președintele pe municipiu al PNL Arad consideră că democrat liberalii arădeni, fiind în „avanposturile" proiectelor Guvernului, sabotează Aradul /P.12

Luptă pentru minge FOTO: C. ANDRA

Doar pentru palmares

PRAGA. Virtual calificate în Final Four-ul Ligii Europei Centrale, baschetbalistele de la ICIM Univ Goldiș Arad dispută, astăzi, în Cehia, un meci important doar pentru palmares și... echipa gazdă, VS Praga. /P.9

e-mail: info@universulverde.ro;
www.universulverde.ro
Arad, Str. Pădurii nr. 24, (Piața Obor), Tel: 0257 210 070,
0357 408 344, Fax: 0357 408 345

SC UNIVERSUL VERDE SRL

- Pomi fructiferi anul 3 - 50 lei
- Thuja 100 cm 30 lei
- Toată gama de arbori și arbuști ornamentali
- Sistem de irigație, proiectare, grădini la cheie

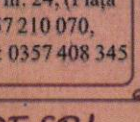

(401034)

PREŢUL FEERIEI

Magia Aradului a costat muncipalitatea 700.000 lei cu 200.000 lei mai mult decât anul trecut. Bunăoară, cu bradul ce colorează atmosfera de sărbătoare din fața Palatului Administrativ, înalt de 20 de metri, adus tocmai din Munții Apuseni, s-au cheltuit aproximativ 2.500 euro, în cost fiind incluse: transportul, montarea, dar și decorarea. /P. 3

FOTO: V. GORAN

REMEMBER: 7 DECEMBRIE

43 Î.Hr. A murit Cicero, omul politic, filozof, scriitor şi mare orator roman

1742 A fost inaugurată Opera Regală din Berlin, actuala Operă de Stat

1787 Delaware devine primul stat care a ratificat Constitutia SUA

1815 A murit Michel Ney, general şi mareşal francez (n. 1769)

1863 S-a născut Pietro Mascagni, compozitor şi dirijor italian (d. 1945)

1894 A murit Ferdinand de Lesseps, diplomat francez, arhitectul Canalului Suez (n. 1805)

1935 S-a născut Sorin Titel, prozator şi eseist (d. 1985)

1941 Al doilea război mondial Atacul masiv al aviaţiei japoneze asupra flotei SUA de la Pearl Harbor

1947 A murit Tristan Bernard, dramaturg şi prozator francez (n. 1866)

Aaron Carter

1960 A murit Clara Haskil, pianistă originară de origine română (n. 1895)

1972 Începe ultima misiune lunară a lui Apollo 17

1975 A murit Thornton Wilder, scriitor american (n. 1897)

1987 S-a născut **Aaron Carter,** cântăreţ american de muzică pop

1997 A murit Ion Larian Postolache, poet, traducător din lirica sanscrită şi egipteană veche (n. 1916)

1998 A murit Martin Rodbell, chimist (n. 1925)

AU PLECAT DINTRE NOI

Onea Radu (1966), Rotariu Dorel-Florin-Costică (1943), Gruia Florea (1940), Dascălu Reasilvia (1923), Goilean Maria (1956), Sebişan Nicolae (1946), David Titu (1946).

TELEFOANE UTILE

☎ INFORMATII TELEFONICE: 118.932; ☎ROBOT: 1958; ☎APEL UNIC DE URGENTA (SALVARE, POLITIE, Pompieri): 112; ☎PRIMARIA MUNICIPIULUI ARAD: Program de relatii cu publicul (camera 5) luni-vineri între orele 8-20. Tel.: 0257/284.744; tel. centrala: 0257/281.850; ☎S.C. E.ON GAZ ROMÂNIA - Sucursala Arad - Dispecerat si interventie telefon:0357/403.321; ☎DERANJAMENTE CURENT ELECTRIC: 0257/929; ☎INFORMATII CFR: 0257/231.777;

SUDOKU

REGULI:
În fiecare bloc sunt câteva cifre între 1 şi 9, stabilite dinainte. Acestea trebuie completate cu cifrele lipsă, în aşa fel încât fiecare număr să figureze o singură dată. De asemenea, cifrele de la 1 la 9 trebuie să figureze o singură dată atât pe rândurile orizontale cât şi pe coloanele verticale ale celor nouă blocuri luate împreună.

ÎNCEPĂTORI

7	5	6					8	3
			7	6			2	
					1			
	3	1				6		
			2		8			
		2				4	9	
			8					
	4			5	9			
9	6					8	3	1

AVANSAŢI

			9	3				2
9						4	3	8
		3					1	
			6	9				7
	9		2		1		5	
1				5	8			
	1					9		
6	5	7						1
4				2	5			

Soluţiile jocurilor din numărul precedent:

ÎNCEPĂTORI

2	4	6	8	1	3	5	7	9
9	3	5	4	6	7	2	1	8
7	8	1	2	5	9	3	4	6
1	6	3	5	7	2	8	9	4
5	2	4	9	8	1	6	3	7
8	7	9	6	3	4	1	2	5
6	1	2	7	4	5	9	8	3
4	9	8	3	2	6	7	5	1
3	5	7	1	9	8	4	6	2

AVANSAŢI

8	2	7	6	3	9	4	1	5
1	9	3	7	4	5	6	8	2
5	6	4	2	1	8	7	9	3
6	3	2	9	8	7	5	4	1
9	7	8	4	5	1	2	3	6
4	1	5	3	6	2	8	7	9
7	4	6	1	2	3	9	5	8
2	5	1	8	9	4	3	6	7
3	8	9	5	7	6	1	2	4

UNDE MERGEM în Arad

CINEMA

CINEMA CITY

- **Anonim,** ora 21:10
- **Cei trei mușchetari** 3D, ora 18:50
- **În timp,** orele 14:10, 16:20, 18:40, 20:50
- **Jaf... la turnul mare,** orele 14:00, 16:00, 18:00, 20:00, 22:00
- **Johnny English... se întoarce,** orele 15:10, 19:40, 21:50
- **Jurnalul unui iubitor de rom,** 14:20, 16:50m, 19:20, 21:50
- **Marea cursă de Crăciun** 3D, orele 13:00, 15:00, 17:00, 19:10, 21:10
- **Motanul încălţat,** orele 14:30, 16:30, 18:30
- **Motanul încălţat** 3D – dublat, orele 13:30, 15:30, 17:30, 19:30, 21:30
- **Motanul încălţat** 3D – subtitrat, orele 14:50, 16:50, 20:30, 22:30
- **O singură zi,** ora 17:20
- **Nemuritorii** 3D: Războiul Zeilor, orele 13:20, 15:40, 18:00, 20:20, 22:40
- **Saga Amurg: Zori de Zi - Partea I,** orele 15:30, 17:50, 20:10, 22:30

TEATRE

TEATRUL CLASIC „IOAN SLAVICI"

„Conu Leonida faţă cu reacţiunea (Nu te mai culca cu faţa-n sus)" de I. L. Caragiale. Regia – Doru Nica; Decorul – Laurian Oniga; Costumele – Oana Văran Babeţ (joi, 8 decembrie, ora 19, sala Studio)

CONCERTE

Concert simfonic. Dirijor: Dorin Frandes; Solist: Florin Croitoru; În program: Tomaso Albinoni – Adagio, Arcangelo Corelli - Concerto grosso op.6 nr.8 Per la Notte di Natale, Antonio Vivaldi – Anotimpurile (joi, 8 decembrie, ora 19, în sala Palatului Cultural)

SĂNĂTATE

- **CABINET GINECOLOGIC:** Cabinet ginecologic Arad, B-dul Decebal 11 (lângă Hotel Aradul), chiuretaj medicamentos, eco 4 D, test PAP.TEL: 0770823850, 0723643581.
- **NOU! Policlinica Dr. Turcin,** Str. Eftimie Murgu nr. 67, pune la dispoziţia dvs. serviciul de cardiologie dotat cu aparatură de ultimă generaţie, consultaţii în contract cu CSAS, EKG computerizat, ecografie cardiacă la cele mai avantajoase preţuri. Tel:0257/285510,www.policlinica-turcin.ro

PIEŢE, TÂRGURI

Azi este zi de piaţă la Păncota, Beliu, Buteni, Şiclău, Macea, Vânători, Pecica, Şiria şi **zi de târg la** Beliu şi Buteni.

Mâine, joi, este zi de târg săptămânal la Curtici, Sebiş, Cermei, Săvârşin, Secusigiu, Zerind.

HOROSCOP

BERBECUL (III.21.-IV.20.)
După o perioadă dificilă pe plan sentimental şi financiar, aveţi un succes nesperat. Climatul general vă este favorabil. Nu încercaţi să vă impuneţi punctul de vedere!

TAURUL (IV.21.-V.20.)
Sunteţi într-o formă intelectuală deosebită. Aveţi un spirit de iniţiativă cu care reuşiţi să vă impresionaţi colaboratorii. Aveţi succes pe toate planurile.

GEMENII (V.21.-VI.21.)
Aveţi parte de schimbări importante pe plan profesional şi în relaţiile sociale. La serviciu găsiţi soluţii originale, acceptate de şefi şi colegi. După-amiază vă vin în vizită câţiva prieteni.

RACUL (VI.22.-VII.22.)
Dimineaţa descoperiţi că o afacere în care nu v-aţi pus prea mari speranţe urmează să vă aducă beneficii importante. Este posibil să vi se propună o colaborare. Vă recomandăm să nu acceptaţi.

LEUL (VII.23.-VIII.23.)
Se iveşte ocazia să vă asociaţi într-o afacere sau vi se propune un nou loc de muncă. Vă sfătuim să nu luaţi o hotărâre fără să cunoaşteţi toate avantajele şi dezavantajele.

FECIOARA (VIII.24.-IX.23.)
Aveţi succes la o întâlnire cu persoane importante, iar cei din jur vă apreciază ideile. Este o zi bună pentru consolidarea relaţiilor.

BALANŢA (IX.24.-X.23.)
Dimineaţa sunteţi obligat să faceţi cheltuieli neprevăzute, dar apreciate de familie. După-amiază s-ar putea să vă schimbaţi programul în ultimul moment.

SCORPIONUL (X.24.-XI.22.)
Dacă vi se propune o colaborare, vă recomandăm să nu refuzaţi. Sunt şanse să vă îmbunătăţi sensibil situaţia financiară. Vă puteţi ocupa de afaceri.

SĂGETĂTORUL (XI.23.-XII.21.)
Dimineaţa survin evenimente neaşteptate, care vă dau peste cap toate planurile. Este posibil să fiţi luat prin surprindere de nişte musafiri din altă localitate. Vă recomandăm să vă păstraţi calmul.

CAPRICORNUL (XII.22.-I.20.)
Dimineaţa înregistraţi un succes care vă întăreşte convingerea că parcurgeţi o perioadă favorabilă. Aveţi ocazia să începeţi o afacere profitabilă. Vă recomandăm să acceptaţi ajutorul unui prieten apropiat.

VĂRSĂTORUL (I.21.-II.20.)
S-ar putea să ajungeţi la un punct de cotitură în viaţa, care să vă aducă multe bucurii. Sociabilitatea şi forma intelectuală în care vă aflaţi vă asigură succesul pe plan profesional şi social.

PEŞTII (II.21.-III.20.)
Din cauza amânării unei delegaţii, programul vă este dat peste cap. S-ar putea să vă enervaţi pentru că sunteţi nevoit să pierdeţi timpul fără folos.

„Jurnal arădean" vă ascultă

Între orele 11-13, la telefonul 0257-280943, redactorul nostru vă stă la dispoziţie.

Bogdan Mircea doreşte să semnaleze prin, intermediul ziarului nostru, faptul că pe strada Andrenyi Karoly traficul este îngreunat de faptul că semafoarele funcţionează doar pe intermitenţă galbenă. Corina Drăghici, purtătorul de cuvânt al Primăriei Arad a declarat: „S-a observat faptul că acesta este cel mai eficient mod de semaforizare deoarece sensul giratoriu şi intermitenţa galbenă, obligă şoferii să reducă viteza. Acest lucru sporeşte nivelul de siguranţă atât a participanţilor la trafic, cât şi a ambulanţelor din zonă" , a precizat Drăghici. **V.G.** atrage atenţia asupra faptului că pe podul de la Grădişte au apărut din nou găuri în carosabil. El precizează că deşi sunt prezente de mult timp, nimeni nu s-a ocupat de ele, devenind din ce în ce mai mari, prezentând un pericol. „Trec zilnic pe acolo şi îmi este frică că în curând nu le voi putea evita şi îmi voi avaria maşina". **Popa Teodor** doreşte să afle la ce vârstă se poate pensiona, fiind persoana care în prezent primeşte indemnizaţie de handicap grav. Pentru informaţii Casa de Pensii pune la dispoziţie numerele de telefon: 0257281345 şi 0257281320. **IA–A.I.G.**

CURS VALUTAR

DENUMIREA VALUTEI	BNR	BCR		BRD		Intesa Sanpaolo Bank		Banca Românească		MKB Nextbank		Alpha Bank		Casa de schimb LUXOR	
		C	V	C	V	C	V	C	V	C	V	C	V	C	V
Euro	4,35	4,29	4,40	4,27	4,42	4,30	4,38	4,32	4,37	4,30	4,39	4,31	4,39	4,32	4,35
Dolar SUA	3,24	3,21	3,31	3,18	3,31	3,21	3,28	3,22	3,27	3,18	3,30	3,20	3,30	3,23	3,28
Forint	0,145	0,0139	0,0150	0,0135	0,0150	0,0135	0,0155	-	-	-	-	-	-	0,0143	0,0146
Gram aur	179,79														

Vremea

Miercuri, 7 decembrie

www.aradon.ro

LA ORA 6 0° Temperaturile se vor situa între 0 şi 1 grade. Vântul va sufla cu 8 km/h, dinspre S.

LA ORA 18 2° Temperaturile se vor situa între 1 şi 2 grade. Vântul va sufla cu 16 km/h, dinspre S.

ZIUA PRECEDENTĂ

Arad	-3-4°C	Umiditate:	79%
Lipova	-3-4°C	Presiune:	1012 mb
Chişineu-Criş	-3-4°C	Precipitaţii:	10%
Săvârşin	-3-4°C	Vânt:	23 km/h
Sebiş	-3-4°C	Direcţie vânt:	S

AZI

Temperaturile se vor situa între 1 şi 7 grade. Vântul va sufla cu 23 km/h, dinspre S. Spre seară va ploua.

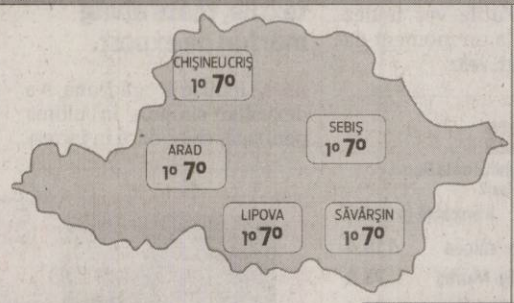

SOARELE

Răsare:	08:01
Apune:	16:49

FAZELE LUNII

11. 11. · 1. 12. · 6. 12. · 16. 12.

MIERCURI	JOI	VINERI	SÂMBĂTĂ
1° 7°	-4° 6°	-4° 5°	2° 6°
ploaie seara	înnorat	averse de ploaie	ploaie/ninsoare

CALENDAR

Biserica ortodoxă: Sfânta Muceniţă Filofteia; Sfântul Ambrozie de Milan.
Biserica greco-catolică: Sf. aep. Ambrozie al Milanului.
Biserica romano-catolică: Sf. Ambrozie, ep. înv.

PROGNOZA PENTRU TREI ZILE

Temperaturile minime vor fi cuprinse între -4 şi 1 grade, iar cele maxime între 5 şi 7 grade.

Temp.minime: -4- 1° C
Temp.maxime: 5-7° C

JURNAL ARĂDEAN
B-dul Revoluţiei nr. 62, Arad

BRAT Auditat de BRAT

Reclamaţii difuzare: 0257/228.586

Director editor: Mircea Ţişcă (8427)
Secretariat: 0257.281802 (centrala), fax - 0257.212.012
Şef departament difuzare: Carmen Csordas
Marea publicitate: 0257.280904; Mica publicitate: 0257.210775
Tiparul executat la: SC Inform Media SRL, Calea Torontalului, DN 6, km 5,7, Timişoara

Redactor şef: Adriana Barbu (8416) Responsabil de număr: Alin Gherasim
Secretar general de redacţie: Gabriela Groza (8423); Departamente: Eveniment: Simona Butaru, Monica Ardelean (8405), Alin Gherasim (8417), Ioana Costaş (8414), Valentin Goran (8412); Politic: Simion Todoca (8434); Economic: Andreea Pintea (8415); Cultură, Învăţământ: Vasile Filip (8421); Social: Diana Duţu (8413); Sport: Daniel Scridon (8424), Leo Sfâra (8422);
Tehnoredactare: Ghizela Şerban (8409)
REDACŢIE: tel. 0257.281802 (centrala); fax 0257.212.012, 0257.228.592; e-mail:redactia.jurnalaradean@informmedia. ro, adevaruldearad@informmedia.ro, publicitate.jurnalaradean@informmedia.ro, publicitate.adevarul@informmedia.ro

Copiii nimănui vor avea casă

Noua lege a adopţiilor va scădea birocraţia şi termenii de aşteptare pentru familiile care vor să înfieze un copil.

Copiii pot ajunge mai repede în familii FOTO: A.G.

ARAD. Direcţia Generală de Asistenţă Socială şi Protecţia Copiilor Arad (DGASPC) a ţinut să sărbătorească şi în acest an Ziua Adopţiei, ajunsă la a opta ediţie. Editha Iuhasz, directorul instituţiei, a făcut o prezentare a activităţii Serviciului Adopţie şi Postadopţie.

Anul 2011 a fost unul mai sărac în adopţii decât 2010, dar şefii DGASPC spun că noua legislaţie a adopţiilor va duce la o creştere importantă a familiilor care vor dori să adopte un copil din sistem. „Procedura greoaie a împiedicat multe familii să se îndrepte spre adopţie. În urma schimbării legislaţiei, adopţia va fi mult mai flexibilă şi, cu siguranţă, după publicarea legii în Monitorul Oficial, numărul copiilor adoptaţi va fi mai mare", a declarat Editha Iuhasz.

Din proprie experienţă

La Ziua Adopţiei au participat şi doi părinţi din două familii diferite care au adoptat copii. „Adopţia nu este neapărat un gest incredibil, ci este un gest firesc. De exemplu, eu am adoptat doi copii pentru a avea un scop în viaţă, pentru a avea pentru ce să muncesc.

Iar aceşti doi copii au reuşit să îmi ofere aceste direcţii în viaţă", a declarat unul dintre părinţi. O altă familie a anunţat că, la doi ani după ce a adoptat un copil, a pregătit deja actele pentru adoptarea unei fetiţe. „Avem un băieţel frumos de doi ani şi opt luni, iar acum ne pregătim să devenim şi părinţii unei fetiţe. Este un sentiment extraordinar să ai un copil care să îţi spună mamă, să ai pentru cine să munceşti", spune alt părinte. **JA-A.G.**

TERMENE MAI MICI

Noua lege a fost explicată chiar de către şeful serviciului de adopţii, Aurora Lupaş. „De la intrarea legii în vigoare, termenele de aşteptare vor fi mult mai scurte. De exemplu, în 30 de zile de la abandonul matern, copilul va fi declarat adoptabil. În 60 de zile de la momentul în care părinţii naturali îşi dau acordul scris, copilul este adoptabil. Tot aşa, la un an de la intrarea copilului în sistemul de protecţie socială, acesta va fi declarat adoptabil", spune Lupaş.

Sătenii joacă pe o scumpete de teren

GROŞENI. O investiţie de 180.000 lei pentru un teren de sport cu gazon sintetic şi instalaţie de nocturnă a fost finalizată în satul Groşeni care numără 900 de locuitori.

Din totalul bugetului, 60.000 de lei au fost de la Consiliul Judeţean iar restul de 120 000 lei au fost bani „din economii de la diverse alte lucrări" a precizat primarul comunei Archiş, Nicolae Valea, într-o declaraţie acordată Mediafax.

Bani din economii

„Sunt bani din surse extrabugetare, din economii de la diverse alte lucrări. Important este că s-a făcut acest teren pentru localnici. Nu s-au făcut fraude, decât economii", a mai declarat edilul.

Nicolae Valea consideră că cei 900 de localnici aveau nevoie de această modalitate de recreere. „La Groşeni avem cea mai mare populaţie, poate e o situaţie unică în judeţ în care satul e mai mare de trei ori decât comuna. Oamenii de aici nu aveau nicio formă de recreere şi de aceea cred că banii au fost cheltuiţi în interesul lor. Instalaţia de nocturnă e bună, pentru că seara tinerii pot să mai iasă să se joace pe teren", a spus edilul.

Terenul construit este unul multifuncţional, pe care se pot juca diferite sporturi, precum fotbal, handbal, volei sau tenis de câmp. Fiind amplasat lângă Şcoala Generală cu clasele V-VIII el poate fi folosit şi de elevi în timpul orelor de sport.

Lucrările la acest teren construit lângă şcoala gimnazială din satul Groşeni au fost începute în septembrie 2010 şi au fost finalizate zilele trecute.

Fără a contesta importanţa sportului în viaţa comunei rămâne totuşi întrebarea dacă această investiţie era de o importanţă capitală pentru satul Groşeni în acest moment. **JA-M.A.**

Un teren pentru sătenii din Groşeni FOTO:FAN

Începe Caravana Tradiţiilor de Iarnă

ARAD. Consiliul Judeţean Arad (CJA), în colaborare cu Centrul Cultural Judeţean Arad şi Arhiepiscopia Aradului, organizează cea de a cincea ediţie a Caravanei Tradiţiilor de Iarnă. Potrivit declaraţiilor vicepreşedintelui CJA, Adrian Ţolea, sâmbătă, 10 decembrie, vor avea loc primele spectacole la căminele culturale din Buteni şi din Săvârşin. Caravana va continua cu noi spectacole în Şiria, Gurahonţ, Ineu, Zăbrani, Chişineu Criş, Frumuşeni, Bata şi Târnova, dar şi în municipiu, unde vor avea loc două manifestări, una în data de 17 decembrie, iar a doua în 23 decembrie. În total, vor fi 12 spectacole, iar în toate localităţile vor participa formaţii de muzică şi dans din judeţul Arad. **JA-A.G.**

Durere? Hemoroizi?

Tratament modern fără operatie!

Tratamentul RBL + Infrared Coagulation considerat cel mai eficient pe plan mondial !!!

10% reducere la tratament pentru pensionari

Varice?Ulcer Varicos?
Răni deschise?Picior Diabetic?

Tratament revoluţionar prin Terapia Hidroactivă - tehnologie germană!

Dermato-Venerologie

- Depistarea cancerului cu Dermatoscopul Digital
- Tratament pentru acnee şi psoriazis (PUVA-UVA)
- Tratament împotriva căderii părului - Crioterapie
- Depistarea alergiilor prin PATCH-TESTARE
- Boli Venerice - Depistare şi Tratament
- Eliminarea aluniţelor, negilor prin Radiofrecvenţă

Arad: 0257 213 888

LaurusMedical clinics
www.laurusmedical.ro

(490720)

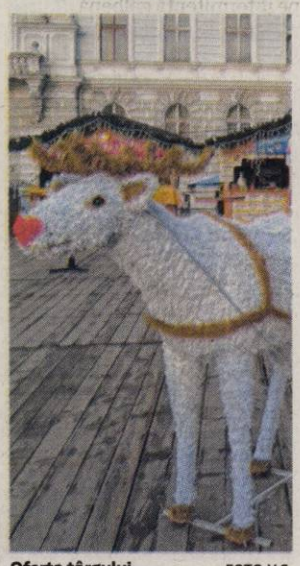

Oferta târgului FOTO:V.G.

Preţul feeriei de sărbători

ARAD. Suma totală care va fi cheltuită de Primăria Arad pentru manifestările dedicate sărbătorilor de iarnă din acest an, este de 700.000 lei, adică cu aproximativ 200.000 lei mai mult decât în anul 2010.

Potrivit viceprimarului Geanina Pistru, în acest an „a fost cheltuit un buget de 70.000 de euro pentru împodobirea oraşului cu beculeţe, în baza unui contract de concesiune semnat în anul 2004 între compania Elba, care se ocupă de iluminatul în municipiu şi Primăria Arad". Din această sumă, continuă viceprimarul, „15.000 de euro provin din sponsorizări, iar restul de la bugetul local".

Împodobesc oraşul nu mai puţin de 850 de ghirlande şi sute de mii de beculeţe prin tot Aradul.

Seara e condimentată prin concerte de colinzi, spectacole folclorice şi puţină faună: câteva oi şi deja celebrii reni. **JA – V.G.**

Prof. univ. dr. Gilles Bardy, Doctor Honoris Causa al Universităţii de Vest „Vasile Goldiş"

Prof. univ. dr. Gilles Bardy a primit înaltul titlu academic de Doctor Honoris Causa din partea prof. univ. dr. Aurel Ardelean, rectorul Universităţii de Vest „Vasile Goldiş"

Senatul Universităţii de Vest „Vasile Goldiş" din Arad i-a conferit, marţi, 06.12.2011, înaltul titlu de **Doctor Honoris Causa**, domnului profesor universitar doctor, **GILLES BARDY** personalitate remarcabilă a învăţământului superior francez, un adevărat ambasador al limbii române în Franţa, prin crearea şi conducerea ***„Departamentului de lingvistică comparată a limbilor romanice şi a limbii române"*** la Universitatea din Provence (Franţa).

Festivitatea de premiere s-a desfăşurat în Aula „Ştefan Cicio Pop", unde au participat prof. univ. dr. Aurel Ardelean, rectorul Universităţii de Vest „Vasile Goldiş", cadre didactice, studenţi români şi străini, masteranzi, doctoranzi şi post doctoranzi.

Născut în data de 18 septembrie 1951 la Marsilia, Franţa, domnul Gilles Bardy este în prezent profesor la Universitatea din Provence, Aix – Marseille I, unde predă limba, literatura şi civilizaţia română. Calificat în funcţia de Profesor Universitar din 2005, de către Consiliul Naţional al Universităţilor, domnia sa este director de cercetare, coordonator de teze de doctorat (HDR) din anul 1999.

Realizează studii în limba italiană (Licenţă, masterat, Doctorat), apoi se îndreaptă spre limba română, acestea finalizându-se în 1975 cu un prim Doctorat (*Contribuţia studiului influenţelor culturale italiene asupra culturii române. Cu o bibliografie generală*, Universitatea din Provence, 337 p.), obţinut cu felicitările juriului în unanimitate (Magna cum laude). Reorientate apoi în totalitate înspre limba română, rămasă de atunci prioritatea sa, studiile l-au condus, în 1999, la obţinerea unui al doilea Doctorat de Stat, obţinut la Universitatea Sorbona Nouă din Paris (*Un francez agent rus la curtea „reglementară" a Ţării Româneşti în secolul al XIX-lea: Vicontele de Grammont. Biografie şi operă. Câteva reflecţii ale interferenţelor franco-româno-ruse*, 802 p.), cu felicitările juriului în unanimitate (Magna cum laude).

Traiectoria sa profesională, după o primă lucrare asupra anchetelor lingvistice în Franţa, s-a centrat pe lumea românească. La început chiar în România, unde a lucrat vreme de mai bine de 8 ani, detaşat de către Ministerul de Afaceri Externe al Franţei la Universitatea „Babeş-Bolyai" din Cluj-Napoca, în calitate de lector lingvistic ataşat, apoi în Franţa, din 1989, în calitate de cadru didactic universitar la această specialitate romanică.

Prof. univ. dr. Aurel Ardelean, rectorul Universităţii de Vest „Vasile Goldiş", a subliniat că preocupările de cercetare, ale d-lui Gilles Bardy, sunt actualmente orientate spre interferenţe şi raporturi culturale franco-române, politică şi culturală română, în special cea a secolului XIX, istoria mentalităţilor în România, istoria presei române, gramatică şi lexicografia istorică română, cercetări în arhive (în special din România şi Franţa). „Apreciem participarea domniei sale la numeroase colocvii naţionale şi internaţionale, organizând şi co-organizând unele dintre ele, fiind adesea moderator, sau preşedinte de şedinţă. Mai recent, a fost membru al Consiliului Ştiinţific al Colocviului Internaţional „Limba Română – Abordări tradiţionale şi moderne" (mai 2011 la Universitatea „Babeş-Bolyai" din Cluj-Napoca). Recent a fost invitat de către Academia Română la Colocviul Internaţional *„Pênser l'Europe"*, organizat de academician Eugen Simion. (Bucureşti, octombrie 2011)".

În cadrul aceleiaşi festivităţi, prof. univ. dr. Aurel Ardelean, rectorul Universităţii de Vest „Vasile Goldiş", i-a oferit, în numele Senatului Universitar, d-lui conf. univ. dr. Ştefan Gencărău, de la Universitatea Babeş Bolay din Cluj-Napoca, actualmente cadru asociat la Universitatea din Provence, Diploma de Excelenţă a UVVG, pentru promovarea culturii române în Europa.

Biroul de presă al UVVG

(23519)

Strategii şi proiecte de viitor

Studenţi de la Ştiinţe Juridice din grupul ELSA Arad, prezenţi la Conferinţă Naţională.

LSA Arad a reuşit să facă o bună impresie FOTO: FAN

SINAIA. La Sinaia a avut loc, recent, Conferința Națională cu nr. 28, organizată de ELSA București, la care au participat toate grupurile locale ELSA, cât și Biroul Național ELSA România și anume: ELSA București, ELSA Cluj-Napoca, ELSA Sibiu, ELSA Iași, ELSA Galați, ELSA Oradea, ELSA Bacău, ELSA Timișoara, ELSA Craiova, cât și grupurile de inițiativă LSA Arad și LSA Brașov, acestea din urmă depunându-și candidatura pentru statutul de grup observator.

Gică Daniel, student al Facultății de Științe Juridice din cadrul UVVG, ne-a declarat: „Având în vedere activitățile întreprinse până în prezent de grupul de inițiativă, la aceste ateliere de lucru cei șase membri ai grupului de inițiativă LSA Arad, au trebuit să prezinte un raport și să aducă completările necesare cu privire la alte aspecte organizatorice cu care s-au confruntat. LSA Arad a reușit să surprindă celelalte grupuri locale, atât prin activitățile desfășurate, cât și prin strânsa colaborare și sprijinul oferit de Universitatea de Vest «Vasile Goldis». Vom continua și pe viitor desfășurarea de evenimente și activități cu specific academic în folosul studenților de la Științe Juridice și nu numai". **JA-V.F.**

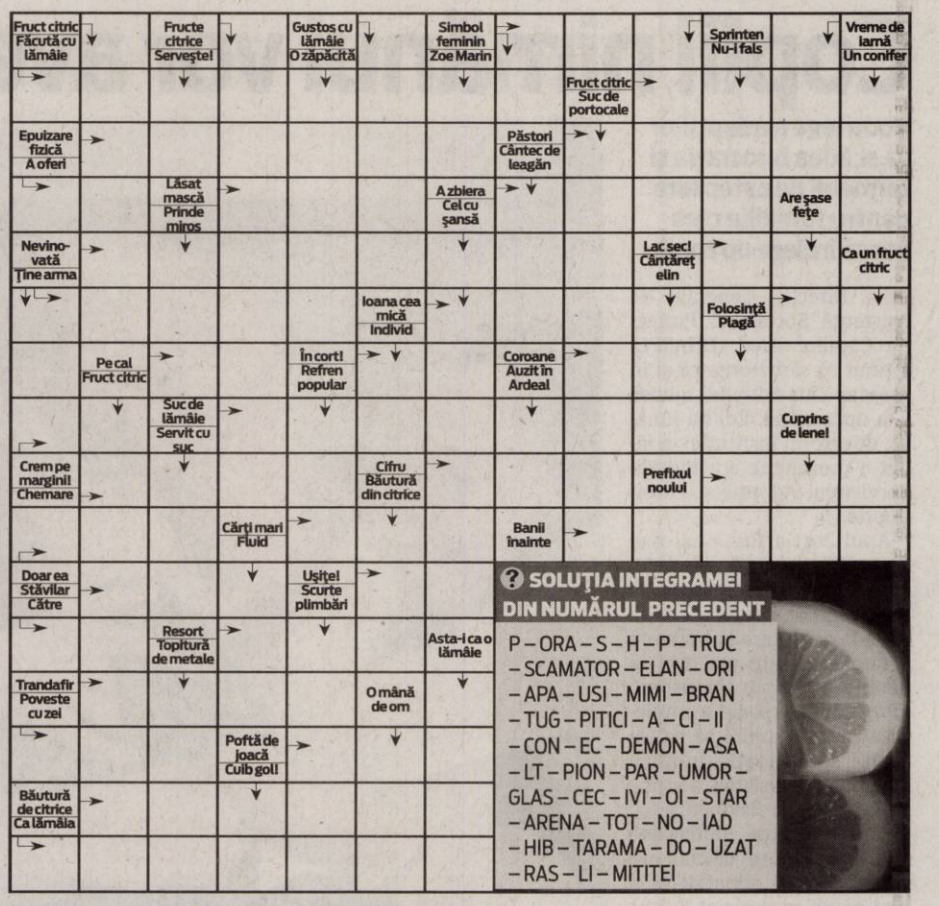

SOLUȚIA INTEGRAMEI DIN NUMĂRUL PRECEDENT

P – ORA – S – H – P – TRUC – SCAMATOR – ELAN – ORI – APA – USI – MIMI – BRAN – TUG – PITICI – A – CI – II – CON – EC – DEMON – ASA – LT – PION – PAR – UMOR – GLAS – CEC – IVI – OI – STAR – ARENA – TOT – NO – IAD – HIB – TARAMA – DO – UZAT – RAS – LI – MITITEI

CITIRE APOMETRE

Joi, 8 decembrie 2011. T. Păcăţeanu, E. Monţia, Bobocilor, Pescăruş, Clopotului, P-ţa Obor, Tarafului, Cobzei, N. Lenau, Flacăra, S. Secula, G. Sion, C. Gurban, Berzei, P-ţa Eroilor, Banatului, Memorandului, Spartacus, V. Pârvan, I. Minea, V. Bogrea, N. Densuşeanu, Corabiei, Cetăţii, Diogene, Părului, Micşunelelor, Gladiator, Pompei, Hector, Marte, Troiei, Cezar, Santinelei, Infanteriei, Prutului, Podgoriei, Crizantemelor, Caraiman, Zoe, Amurgului, Constanţa, Junilor, Păuliş, Şiriei, Vişinului, Calea 6 Vânători, Dobrogea, Siret, Crişului, Arţarului, Ovidiu, Sălcuţa, Cedrului, Buciumului, Câmpul Liniştii, C. Porumbescu, Ţepeş Vodă, Paltinului, V. Hugo, Toamnei, Fulgerului, Călăraşilor, Dorului, Foişor, Ursului, Moldovei, Bucovinei, T. Arpad, Cireşoaiei, Negoi, Corbului, Fântânii, Concordiei, Nouă, Faurilor, Laptelui, Ş. Tenetchi, Călţunaş, Alexandru cel Bun, Grădinarilor, G-ral Doda, Corbului, Bogdan Voievod, I. Câmpineanu, P. Maior, Bucureşti, Mălin, Tiberiu, Sânzâienelor, Câmpeni, Veneţia, Libertăţii, Ţebei, Rotarilor, C. Brâncuşi, Maramureş, Poetului.

ÎNTRERUPERI DE CURENT

Joi, 8 decembrie 2011. În Municipiul Arad, h 8.30-12.30: Bd. Decebal, Unirii, Dragalina, Aviator Georgescu(p), Nicolae Bălcescu(p), Gheorghe Lazăr(p); **h 8.30-17.30:** Str. Petru Rares, Negruzzi, Bradului, Ivireanu(p). **În judeţ, h 8-15.30:** Pecica(p); **h 8-17:** Tuleşti, Vânduleşti, Băneşti; **h 8-18:** Mândruloc(p); **h 9-15:** Odvoş(p), Seleuş(p); **h 9-16:** Nădab(p); h 9-17: Şofronea(p),SC DARAMEC SRL,SC FILIP SRL, Şicula(p), **h 9-19:** Igneşti, Minead.

REŢETA ZILEI

Macaroane cu ton

INGREDIENTE: 200 g macaroane, 1 cutie ton în ulei, 1 ceapă tăiată mărunt, 2 linguri pastă de tomate, condiment pentru paste italian, sare, piper.

MOD DE PREPARARE: Macaroanele cu ton este o mâncare cu paste sănătoasă și foarte delicioasă. Întâi se pun la fiert în apă cu sare. Când sunt fierte se clătesc cu apă rece și se lasă în strecurătoare să se scurgă. Se călește ceapa și când începe să se rumeenească se adaugă pasta de tomate. Se adaugă conserva de ton, condimentele, sarea și piperul. Se mai ține 5 minute și se amestecă cu macaroanele. Se poate presăra parmesan sau cascaval ras deasupra. **Poftă bună!**

Pentru mai multe reţete intră pe www.culinar.ro

Programe TV Miercuri, 7 Decembrie

TVR 1

07.00 Telejurnal matinal. Sport (criptat) Meteo
08.00 România, zi de zi! (l)
09.00 România, zi de zi! (ll)
10.10 Furtună la palat. (s.)
11.25 Omul şi timpul. (l) (reluare)
12.20 TVR 55
12.40 Legendele palatului: Regele Geunchogo. (s.) (reluare)
13.20 Legendele palatului: Regele Geunchogo. (s.) (reluare)
14.00 Telejurnal. Sport (criptat) Meteo
14.45 MAI aproape de tine
15.15 Teleshopping
15.30 Oameni ca noi
16.00 Convieţuiri
17.00 Telejurnal. Sport (criptat) Meteo
17.30 Prin păduri şi munţi, inimi înlănţuite. (s.)
18.25 Legendele palatului: Regele Geunchogo. (serial)
19.05 Legendele palatului: Regele Geunchogo. (serial)
19.45 Sport
20.00 Telejurnal. Tema zilei
20.45 Mici crime în familie. (serial, Franţa, 2006) (ultimul ep.) În 1939, cu puţin timp înainte de începerea conflagraţiei mondiale, bătrânul Simon Le Tescou îşi adună copiii şi nepoţii la cea de-a 70-a sa aniversare, ocazie cu care vrea să le vorbească de moştenire şi, mai ales, să le aducă la cunoştinţă un lucru extrem de important. Dar nimic din toate astea nu se întâmplă, căci bătrânul Le Tescou este găsit mort în biroul său.
21.30 Studio UEFA Champions League
21.40 Fotbal - UEFA Champions League. Faza grupelor. (21:45) Benfica Lisabona - Oţelul Galaţi
23.50 Studio UEFA Champions League

PRO TV

07.00 Ştirile Pro Tv. Ce se întâmplă, doctore? Omul care aduce cartea
10.00 Magia zăpezii. (r.) Moş Crăciun există!
12.00 Tânăr şi neliniştit. (r.)
13.00 Ştirile Pro Tv. Moş Crăciun există!
14.00 Moştenire de familie. (comedie, SUA, 1988) Cu: Bob Goldthwait, Dabney Coleman. Moş Crăciun există!
16.00 Tânăr şi neliniştit. (s.) Cu zeci de premii, cu actori ce îşi trăiesc viaţa pe platourile de filmare, identificându-se cu personajele, cu căsătorii, divorţuri ca-n filmele care se respectă, cu controverse ce-i uimesc chiar şi pe cei mai mari admiratori, serialul continuă să reprezinte un miracol, un univers care a cuprins şi a cucerit milioane de telespectatori.
17.00 Ştirile Pro Tv. Vremea
17.45 Happy Hour
19.00 Ştirile Pro Tv. Sport
20.30 Serviciul Român de Comedie
22.00 Ştirile ProTv
22.30 The Mentalist - În mintea criminalului. (serial)
00.30 Apropo Tv. (r.)
01.30 Explore Midnight. (r.)
02.00 Ştirile Pro Tv. (r.)
03.30 The Mentalist - În mintea criminalului. (reluare)
05.30 Promotor. (r.)
06.00 Happy Hour. (r.) O oră de veselie cu muzică live, dans, poveşti de viaţă deosebite, interviuri cu cele mai mediatizate vedete ale momentului, informaţii în premieră, dar şi întâmplări impresionante care se vor petrece chiar în studio, sub ochii telespectatorilor, acestea sunt doar câteva dintre ingredientele „Happy Hour".

ANTENA 1

06.00 Observator
08.00 Matinal: 'Neatza. cu Răzvan şi Dani
10.00 În gura presei. Mircea Badea realizează o nonconformistă revistă a publicaţiilor sub titlul «În gura presei». Pe parcursul emisiunii el supune atenţiei telespectatorului cele mai interesante ştiri apărute în presa cotidiană, săptămânală şi lunară. Deosebirea dintre programul pe care îl realizează Mircea şi emisiunile pe aceeaşi temă ale altor televiziuni este că el este spontan, firesc şi natural fără a introduce mecanic nişte texte.
10.50 Reality-show: Mireasă pentru fiul meu
11.30 Plasa de stele. (r.)
13.00 Observator
14.00 Reality-show: Mireasă pentru fiul meu
16.00 Observator
17.00 Acces direct. cu Simona Gherghe.
19.00 Observator. Sport
20.20 Game-show: Câştigi în 60 de secunde. Un concurs foarte incitant, atât pentru miza pe care o are, cât şi pentru probele inedite şi amuzante şi, cel mai important, contracronometru. Participanţii sunt oameni obişnuiţi care concurează individual şi care se luptă doar cu propriile limite şi cu timpul. Pentru a câştiga, concurenţii vor trebui să depăşească 10 probe în care vor fi folosite exclusiv obiecte de uz casnic. Pentru fiecare probă, participanţii au la dispoziţie 60 de secunde.
21.50 Lale. (serial)
22.50 Observator
23.45 Un Show Păcătos. cu Dan Capatos
01.00 Lale. (reluare)
02.00 Revizie tehnica

HBO

07.45 Duplicitate. Thriller, SUA, 2009. Cu: Julia Roberts, Clive Owen, Tom Wilkinson, Paul Giamatti, Dan Daily.
09.50 Jocuri murdare. Comedie, SUA, 2008. Cu: George Clooney, Renée Zellweger, John Krasinski, Jonathan Pryce
11.45 Păcătoasa. Comedie, SUA, 2010. Cu: Emma Stone, Penn Badgley, Amanda Bynes
13.20 Coşmar înainte de Crăciun. Animaţie, SUA, 1993.
14.35 Prietenul prietenei mele. Comedie, SUA, 2010. Cu: Alyssa Milano, Christopher Gorham, Michael Landes
16.00 Inspector Gadget. Comedie, SUA, 1999. Cu: Matthew Broderick, Rupert Everett, Joely Fisher
17.20 Numele meu este Khan. Dramă, India, 2010. Cu: Shah Rukh Khan, Kajol, Jimmy Shergill, Tanay Chheda
20.00 Principii de viaţă. Dramă, România, 2010. Cu: Vlad Ivanov, Gabriel Huian, Rodica Lazăr.
21.30 Cineva m-a muşcat! Comedie, SUA, 2010. Regia: Aaron Seltzer, Jason Friedberg. Cu: Jenn Proske, Matt Lanter, Diedrich Bader, Chris Riggi, Ken Jeong.
22.55 Misterul gemenilor. Horror, SUA, 2009. Cu: Odette Yustman, Gary Oldman, Cam Gigandet, Meagan Good
00.25 Legiunea. Horror, SUA, 2010. Regia: Scott Charles Stewart. Cu: Paul Bettany, Lucas Black, Tyrese Gibson, Adrianne Palicki, Dennis Quaid.
02.05 Cu plăcere! Comedie, SUA, 2010. Cu: Catherine Keener, Amanda Peet, Oliver Platt, Rebecca Hall, Ann Guilbert.

CULTURAL

08.30 Iluminatul public **09.00** Oamenii şi politica **09.30** Artportret **10.00** Spectacolul lumii… **11.00** Garantat 100% **12.00** Jurnalul cultural **12.45** Capodopere din Galeria de Artă... **12.55** Campania Premiile TVRC **13.00** Concertele TVRC **14.00** Polemicile TVRC **15.00** Jurnalul cultural **15.45** Capodopere din Galeria de Artă... **15.55** Campania Premiile TVRC **16.15** Arts.21 **16.45** Identităţi **17.15** Interviurile Enescu **17.45** Garantat 100% **18.45** Capodopere din Galeria de Artă... **18.55** Campania Premiile TVRC **19.00** Concertele TVRC **20.00** Polemicile TVRC **21.00** Jurnalul cultural

AXN

07.00 American 47 **08.00** Lumea dispărută **09.00** Cabinet de avocatură **10.00** Echipa specială Cu: Corser Rodger, Mulvey Callan, Catherine Mcclements, Johnson Samuel **11.00** Pericol iminent **12.00** NCIS. Anchetă militară **13.00** Cabinet de avocatură **14.00** American Idol **14.55** Echipa specială **16.00** NCIS. Anchetă militară **17.00** Lumea dispărută **18.00** Pericol iminent **19.00** NCIS. Anchetă militară **20.00** Mesaje de dincolo **21.00** Hawthorne **22.00** NCIS. Anchetă militară **23.00** NCIS. Los Angeles II. 6 **00.00** Memorie perfectă I. 4 **01.00** Hawthorne II. 10

B1

06.30 Vedetele se întreabă (r.) **07.00** Ştirile B1TV **08.00** Lumea lui Banciu (r.) **09.00** Ştirile B1TV **10.00** Ştirile B1TV **10.15** B1, viaţa e frumoasă! **11.00** Ştirile B1TV **11.15** B1, viaţa e frumoasă! **12.00** Ştirile B1TV **13.00** Ştirile B1TV **13.30** Teleshopping **14.00** Ştirile B1TV **15.00** Ştirile B1TV **16.00** Fapt divers **18.00** Ştirile B1TV **19.00** Actual B1 **20.00** Sub semnul întrebării **22.00** Ultimul cuvânt **23.00** Lumea lui Banciu **00.00** Ştirile B1TV **01.00** Sub semnul întrebării (r.) **02.40** Ştirile B1TV ale orei 18.00 (r.)

PRIMA TV

07.00 Iubiri secrete **08.00** In familie **09.30** Intalnirea inimilor **10.30** Medium **11.30** F Pod, Podul lui Fintescu **12.30** Teleshopping **13.00** Camera de ras **14.00** Intalnirea inimilor - telenovela, India 2007 **15.00** In familie - serial drama, Romania 2002 **16.00** Cireasa de pe tort **17.00** Trasnitii **18.00** Focus 18 **19.00** Focus Sport **19.30** Iubiri secrete - sezon nou **20.30** Cronica carcotasilor **22.15** Trasnitii – sezon nou **23.15** Mondenii **23.45** Medium – serial drama, SUA 2005 **01.00** F Pod, Podul lui Fintescu **02.00** Focus **03.00** Autoforum **03.30** Teo **05.00** Trasnitii **06.00** Cireasa de pe tort

PROCINEMA

07.45 Redacţia **08.45** Merlin **10.00** Happy Hour **11.15** Teleshopping **11.30** Acasă în bucătărie **12.30** Redacţia **14.00** Merlin **15.00** Acasa in bucatarie **16.00** Medicina generala **17.00** La Bloc **18.15** Kung Fu Panda: Secretele Celor Cinci Furiosi Voci. Jack Black, Dustin Hoffman, Will Shadley **19.00** La Bloc **20.00** Terminatorul: Razboiul continua **21.00**Seinfeld **22.00** Jaful Cu: Bill Murray, Geena Davis, Randy Quaid, Jason Robards **00.00** Prietenie pe muchie de cutit **01.00** Jaful **02.30** Terminatorul. Razboiul continua **03.15** Prietenie pe muchie de cutit

ANTENA 2

05.45 Trăieste sănătos (r.) **08.30** La tinta (r.) **09.00** It's show time! (r.) **10.00** Răi da' buni (r.) **11.30** Dincolo de aparente (r.) **13.30** Agentul VIP (r.) **15.30** Trăieste sănătos **17.00** In cautarea adevarului (documentar, SUA) **18.00** It's show time! **19.00** Familia Bundy (SUA, 1987) **19.30** Răi da' buni **21.15** La tinta! **21.30** Agentul VIP (emisiune realizată de Cristian Brancu) **23.15** Jurnal de Bordea **23.30** Late Night Show **00.30** Familia Bundy (r.) **01.00** Rai da' buni (r.) **02.30** In cautarea adevarului (reluare)

ACASĂ

05.30 Povestiri adevarate **06.30** Amor Real **08.00** Reteta de acasa **08.15** Stapana **09.45** Impreuna pentru totdeauna **11.15** Impreuna pentru totdeauna **12.45** Legamantul **13.45** Teleshopping **14.15** Clase 406 **15.15** Reteta de acasa **15.30** Amor Real **16.30** Poveştiri adevărate **17.30** Lola **18.30** Sub cerul in flacari **19.30** Stapana **20.30** Triumful dragostei **22.00** Poveştiri de noapte - emisiune prezentată de Cabral şi Mircea Solcanu **22.30** Jocul seductiei (s.) **23.30** Lacrimi de iubire (s.) **00.30** Reteta de acasa (r.) **00.45** Clase 406 (s.) **01.45** Poveştiri adevărate (r.) **02.45** Acasa in bucatarie (r.)

CINEMAX

07.00 Povestea naşterii Cu: Martin Freeman, Ashley Jensen, Marc Wootton, Jason Watkins, Pam Ferris **08.50** Omul de pe Lună **10.30** Fereastra din spate **12.20** Cei mai buni regizori de la Hollywood **12.50** Dragoste la Cairo Cu: Patricia Clarkson, Alexander Siddig, Elena Anaya, Tom McCamus **14.20** Suflete îngheţate Cu: Paul Giamatti, David Strathaim, Emily Watson, Dina Korzun **6.00** Povestea naşterii **17.45** Vincent vrea la mare **19.20** Cronometrul **21.00** Fellini. Satyricon **23.05** Pasiuni periculoase **00.30** Ruşinea **02.10** Clinica **03.40** Tăceri înşelătoare

DIVA

01.00 Dragoste de soldat **03.00** Lege şi Ordine XIII **04.00** Farmece **05.00** Farmece **06.00** Crimele din Midsomer - Crime la comandă **08.00** Fiicele lui McLeod VII **09.00** Fiicele lui McLeod VII **10.00** Crimele din Midsomer - Sabia lui Guillaume **12.00** Buffy, spaima vampirilor **13.00** Buffy, spaima vampirilor **14.00** În mintea Ericăi **15.00** Tentaţie periculoasă **17.00** Crimele din Midsomer - Sânge pe şa **19.00** Soţii de militari **20.00** Soţii de militari **21.00** Soţia perfectă **22.00** Soţia perfectă **23.00** Fii ca Mona Lisa

ANTENA 3

06.00 Ştirile de dimineaţă **10.00** Previziunile zilei cu Sabina Iosub **11.00** Se întâmplă în România cu Maria Coman **12.00** Ştiri **13.00** Se întâmplă în România cu Maria Coman **14.00** Ştiri **15.00** Esenţial cu Alina Petrescu **17.00** 100 de minute cu Alessandra Stoicescu **18.45** La ordinea zilei cu Dana Grecu **20.30** Subiectiv cu Răzvan Dumitrescu. Emisiunea se adresează tuturor românilor, va aborda problemele arzătoare ale acestora , va prezenta soluţii politice şi/sau economice. **21.30** Sinteza zilei cu Mihai Gâdea **23.10** În gura presei cu Mircea Badea **00.00** Ştiri **01.00** Ştiri

M1

06.55 Dimineaţa **10.00** Perla Africii (s.) **11.15** DTK (r.) **12.10** Familia Kennedy (r.) **13.25** Expres Carpatin **13.55** Hrvatska kronika **14.30** Ecranul nostru **15.00** Baza de cunoştinţe **15.30** Festivalul filmelor **16.00** Atingerea îngerilor (s.) **16.50** Salvatori speciali (s.) **17.35** MM **18.40** Familia e doar una (s.) **19.30** Rămâi în picioare! **20.30** Ştiri **21.15** Poliţişti din Paris (s.) **22.10** On the spot. Africa de Sud **23.00** Seara

REDACŢIA NU ÎŞI ASUMĂ RESPONSABILITATEA PENTRU EVENTUALELE SCHIMBĂRI

DISCOVERY

10.00 O pradă mortală **11.00** În viteza a cincea **12.00** Motociclete americane **13.00** Cum se fabrică **14.00** Vânătorii de mituri **15.00** Maşini pe alese **16.00** Linia de producţie **17.00** Meserii murdare **18.00** Tehnici esenţiale de supravieţuire **19.00** Stilul programului este simplu, iar imaginile ne spun povestea modului în care sunt fabricate diverse obiecte. V-aţi întrebat vreodată cum se produce banda adezivă? **20.00** Escrocherii adevărate **22.00** Arma umană perfectă **23.00** Mike Brewer **00.00** Zonă mortală

Marfa pe drumul exportului

Maşini, aparate şi echipamente electrice, mijloace de transport sau materii textile, toate ajung mărfuri de export.

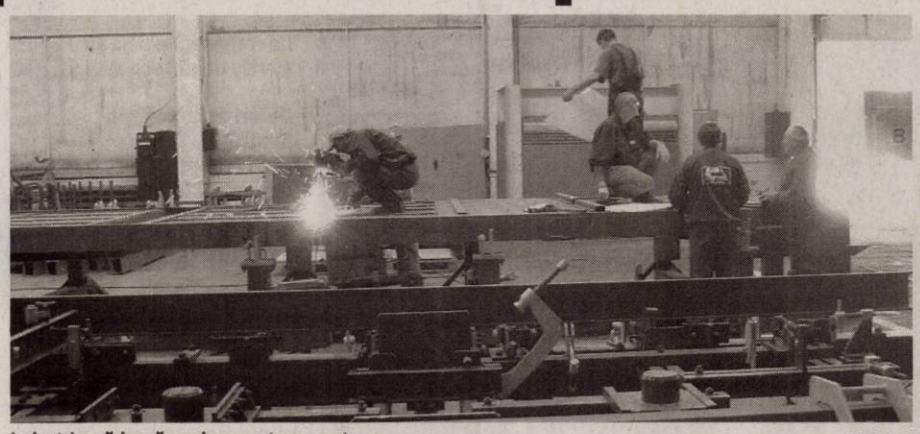

Industria arădeană produce pentru export FOTO: JA

ARAD. Echipamente şi maşini în valoare de sute de milioane de euro pleacă din Arad pentru a ajunge în industria sau infrastructura altor ţări din Europa şi nu numai. Companiile din Arad s-au orientat spre pieţele ce au nevoie de produsele confecţionate în judeţ şi astfel au reuşit să se impună, înregistrând lună de lună exporturi tot mai mari. Exporturile nu se limitează doar la industrii precum cele producătoare de mijloace de transport sau la metale, ci s-au extins chiar şi în sectorul agricol. Spre exemplu doar produsele vegetale produse în Arad şi exportate au avut o valoare de peste 40 de milioane de euro, după şapte luni de activitate comercială din acest an. Valoarea exporturilor a crescut în ritm susţinut de la o lună la alta. Dacă în iulie 2010 Aradul făcea exporturi total de puţin peste 139 milioane euro, în aceeaşi lună a acestui an exporturile au ajuns să însumeze peste 171 milioane euro. Cu toate acestea cea mai mare valoare a exporturilor arădene a fost înregistrată în luna martie a acestui an când exportuile s-au apropiat sensibil de pragul de 200 milioane euro.

La final de top

Nu toate produsele au, însă, trecere la străini. La coada clasamentului privind exporturile pe primele 7 luni se află grăsimile şi uleiurile vegetale şi animale (489 mii euro), pasta de lemn (690 mii euro), dar şi produse ale industriei chimice. **JA- A.P.**

STRUCTURA IMPORTURILOR

În structura importurilor, cea mai mare pondere au deţinut-o grupele de mărfuri: maşini, aparate şi echipamente electrice (27,9%), materiile textile şi articole din acestea (11,3%), metale comune (25,4%), mijloace de transport (6,0%), etc.

Laurenţiu Hălmăgean FOTO: JA

„PDL pregăteşte frauda electorală"

ARAD. Laurenţiu Hălmăgean, preşedintele organizaţiei municipale PSD Arad, apreciază că demersurile PDL pentru comasarea alegerilor vizează o mare fraudă electorală. „Comasarea alegerilor nu este în interesul cetăţenilor. PDL merge pe mâna baronilor locali gen Falcă în tentativa de a păcăli încă o dată electoratul. În primul rând, se doreşte crearea unei stări de confuzie, prin distribuirea a şase sau şapte buletine de vot în ziua alegerilor. Baronii locali ai PDL vor primi bani preferenţial de la Guvernul Boc, dar aceşti bani nu vor ajunge direct la cetăţeni, ci vor merge spre campania electorală a PDL, prin intermediul firmelor de partid", apreciază Hălmăgean. USL atrage atenţia arădenilor că ei sunt cei care suportă costul strategiei PDL. „Taxele şi impozitele locale mari, scumpirea căldurii, tăierile de salarii şi impozitarea pensiilor, toate au ca scop salvarea puşculiţei de partid. Noi credem că arădenii înţeleg că este foarte important să nu îşi vândă votul pentru că tot ei sunt cei care suportă nota de plată", apreciază Hălmăgean. **JA-A.P.**

COMENTARIU

Simion Todoca

De cine se tem magistraţii?

Magistraţii corecţi se simt ameninţaţi, spune Monica Macovei în cadrul unui interviu. De cine anume se simt ameninţaţi? De opoziţie, nici mai mult nici mai puţin! Mă întreb şi eu ca prostul, care or fi, în viziunea distinsei doamne Macovei magistraţii cinstiţi? Probabil, cei care l-au aplaudat cu ambele mâini pe preşedintele nostru atunci când le-a cerut împărţitorilor de dreptate să nu mai destabilizeze statul, dând câştig de cauză celor care au încercat să-şi câştige în instanţă banii pe care i-a tăiat Boc. Sau, poate că îi consideră cinstiţi pe cei care au acceptat dosare fabricate la comandă, împotriva adversarilor politici ai puterii. Poate că aceştia tremură de frică atunci când cei din opoziţie îi ameninţă că, după ce se va schimba puterea, vor plăti pentru faptele lor, numai că tare mă îndoiesc că unui judecător sau procuror îi tremură izmenele de frica unei viitoare puteri.

> Un magistrat cinstit nu se teme nici de putere, darmite de opoziţie

Pe de altă parte, indiferent de cîte ori se schimbă puterea politică, magistraţii cinstiţi îşi fac datoria la modul corect, fără să se teamă de nimic şi de nimeni. Desigur, vorbesc despre un stat democratic, un stat de drept, în care separarea puterilor este ceva real şi sacrosant, nu o poveste de adormit copiii. E drept, sistemul nu este perfect, permiţând unor magistraţi să fie clienţi permanenţi ai puterii, oricare ar fi ea, slujind-o cu devotament, satisfăcându-i, precum târfele, toate poftele. Per contrario, sunt şi unii care au talentul de a transforma oricare putere politică în client propriu, profitând de vulnerabilitatea inerentă intrării în politica mare. Nici unii, nici ceilalţi nu se tem de...opoziţie.

simion.todoca@informmedia.ro

Dr. DELIA PODEA, PERSONA NON GRATA

pentru Universitatea „Aurel Vlaicu" din Arad

În perioada 2004 - 2008 **dr. Delia Podea** a fost numită în Consiliul ARACIS pe locurile de reprezentare a partidelor parlamentare din acel moment.

Precizăm că **dr. Delia Podea** a fost nominalizată pentru ARACIS de către **Partidul România Mare**. În acest context este **admirabilă verticalitatea morală a prof. dr. Alexandru Pop**, care a fost nominalizat iniţial, din partea aceluiaşi partid şi instituţie, dar, refuzând compromisul, a preferat să-şi dea demisia.

Ca membru în Consiliul ARACIS, **dr. Delia Podea** a avut o atitudine ostilă faţă de Universitatea „Aurel Vlaicu" în condiţiile în care instituţia noastră s-a aflat în procesul de **evaluare instituţională**, respectiv **acreditări şi autorizări** ale unor specializări de licenţă şi master.

Precizăm că Universitatea „Aurel Vlaicu" a primit în anul 2008 **„grad ridicat de încredere"**, ceea ce dovedeşte că ARACIS constituie un organism, care prin Consiliul său, a fost capabil să ia hotărâri obiective, în conformitate cu realitatea academică şi ştiinţifică probată de instituţia noastră de învăţământ superior.

În ciuda acestui fapt, comunitatea noastră academică a resimţit din păcate, consecinţele poziţiei potrivnice manifestate de **dr. Delia Podea**.

Este regretabil că **dr. Delia Podea** în loc să procedeze precum ceilalţi membrii ai Consiliului ARACIS, care **au manifestat corectitudine şi rigoare în evaluări** (instituţională, acreditări, autorizări ale unor specializări) a preferat să se manifeste împotriva instituţiei noastre, situându-se pe linia evidentă a instituţiei căruia îi aparţine în calitate de cadru didactic.

Ca urmare a acestui fapt, SENATUL hotărăşte că **dr. Delia Podea** este **persona non grata** pentru Universitatea „Aurel Vlaicu" şi îşi exprimă speranţa ca regretabilul demers al domniei sale va rămâne doar un caz izolat când **un arădean se manifestă împotriva arădenilor.**

SENATUL UNIVERSITĂŢII

6 decembrie 2011

1.Prof.univ.dr.Lizica MIHUŢ
2.Prof.univ.dr.Anton ILICA
3.Prof.univ.dr.ing.Ioan RADU
4.Prof.univ.dr.Florentina MUNTEANU
5.Prof.univ.dr.Alina ZAMFIR
6.Ec.Mircea Ioan PAVEL
7.Pr.prof.univ.dr.Ioan TULCAN
8.Pr.prof.univ.dr.Constantin RUS
9.Student Paul KRIZNER
10.Prof.univ.dr.ing.Doina MORTOIU
11.Conf.univ.dr.ing.Gheorghe SIMA
12.Prof.univ.dr.ing.Ion COPACI
13.Şef lucr.dr.ing. Ioan Emeric KOLES
14.Conf.univ.dr.ing.ec.Alexandru POPA
16.Conf.univ.dr.ing.Monica SZABO
17.Student Bogdan BĂLTĂREŢU
18.Prof.univ.dr.Marian Nicu SPÎNU
19.Prof.univ.dr.Titus ASLĂU
20.Conf.univ.dr.Mihaela IACOB
21.Prof.univ.dr.Ramona LILE
22.Conf.univ.dr.Florin Lucian ISAC
23.Lect.univ.drd.Grigorie SANDA
24.Student Paul BOERIU
25.Student Flavius ISAC
26.Student Alexandra Oana BARNA
27.Student Lucian BOSÎNCEANU
28.Prof.univ.dr.ing.Ion Bujor PANCAN
29. Prof.univ.dr. Nicolae DINCĂ
30.Conf.univ.dr.ing.Oana BRÎNZAN
31.Conf.univ.dr.Iuliu Radu GABRUS
32.Student Silvia ZDREMŢAN
34.Prof.univ.dr.Dorin HERLO
35.Conf.univ.dr.Alina ROMAN
36.Student Loredana LĂSTUN
37.Student Oana BENCECAN
38.Prof.univ.dr.Florea LUCACIU
39.Prof.univ.dr. Monica PONTA
40.Lect.univ.dr.Dumitru MĂRCUŞ
41.Lect.univ.drd.Marta LUPE
42.As.univ.drd.Adela DRĂUCEAN
43.Student Cristina AŞTEFĂNESEI
44.Conf.univ.dr.Dan Aurel BANCIU
45.Conf.univ.dr.Ioan Dorin GALEA
46.Student Claudiu Petrică TRIF
47.Conf.univ.dr.Sorin NĂDĂBAN
48.Prof.univ.dr.Ghiocel MOŢ
49.Prof.univ.dr.ing.Mariana NAGY
50.Lect.univ. Marius TOMESCU
51.Student Adrian STAN
52.Conf.univ.dr.Lăcrimioara IONESCU
53.Prof.Doina CHEŢA
54.Conf.univ.dr.ing. Cecilia SÎRGHIE
55.Prof.univ.dr.Gheorghe SCHWARTZ
56.Ec.Nicoleta VÂNĂTU
57.Ec.Mirela Elena VALEA
58.Mihai – Deliu BOŢAN
59.Diana SCORŢARU
60.Ec.Ana HĂNCILĂ
61.Conf.dr.Petru TĂRCHILĂ
62.Conf.dr.ing.Ioan CALINOVICI
63. Manuela TODORAN
64. Rozalia GLIGOR

(628680)

JURNAL ARADEAN

Prinşi în magia literelor şi cifrelor

31 de boboci învaţă în clasa I A, la Şcoala Generală Nr. 5 Arad, cu înv. Doina Mârza.

Înv. Doina Mârza, atentă la tot ce fac elevii ei FOTO: V.F.

ARAD. Prima zi de şcoală. O zi plină de emoţii, de nelinişte, de curiozitate. O zi aşteptată cu nerăbdare, dar şi cu teamă în acelaşi timp.

Intrăm în clasa I, clasa în care învăţăm să descifrăm taine cu zâne şi feţi-frumoşi. Paginile Abecedarului deschid în fiecare zi o nouă poveste, de la oval la scrierea literei e doar un pas.

Încet, încet însă literele încep să prindă viaţă şi formă pe caiete. Când scriem cuvântul „mama" parcă l-am rosti pentru prima dată, e ca şi cum mama ar fi acolo lângă noi, dându-ne curaj, însufleţindu-ne. Zi de zi se străduiesc să depăşească toate obstacolele care le apar în faţă. Datorită curajului, isteţimii şi încrederii în sine vor reuşi să-şi împlinească visele.

La început de drum

Vorbim despre cei 31 de copii care se pregătesc în clasa I A la Şcoala Generală Nr. 5 Arad. I-am cunoscut şi noi, ieri, când am aflat de la învăţătoarea lor, Doina Mârza, cu cadru didactic apreciat, cu multă experienţă, că au făcut deja mari progrese în descifrarea tainelor scrisului, cititului şi socotitului.

Au ajuns deja la litera „O" iar la matematică fac adunări şi scăderi. Cei mici se descurcă foarte bine (au încercat să ne convingă) şi deja au şi vise de viitor.

Daruri de la Moş

Pentru că sunt copii cuminţi au fost răsplătiţi şi de Moş Nicolae. Care mai de care au dorit să ne spună ce daruri au găsit dimineaţă în cizmuliţe. Mario se bucură că a primit un puzzle cu 555 de piese, o carte de poveşti şi dulciuri. La Sergiu i-a adus „un pachet mare cu ceva oameni de lego, un şampon, bomboane dar şi o...bâtă". La Briana a venit cu „un album de poze, bomboane şi un C.D. cu «Tom şi Jerry»". Şi Karina a primit bâtă dar şi ciocolată şi sucuri. Bogdan s-a ales „cu o pistă cu trei lupinguri peste cap şi două maşini cu telecomandă" iar David cu „un puzzle tridimensional, o carte de poveşti cu Moş Crăciun şi o bâtuţă cu scorţişoară". Iulius se mândreşte cu un „un joc de construcţie Hero Factory, şi câteva sute de dulciuri"...

Titi, mascota clasei FOTO: V.F.

Poveştile lor continuă. De la legende şi bucuriile copilăriei, prin anii de şcoală, vor merge pe drumul vieţii.

ULTIMII BOBOCI

Cu învăţătoarea Doina Mârza au învăţat, până acum, opt „serii" de boboci, şi, după cum ne-a mărturisit, copiii din această clasă reprezintă ultima generaţie pe care o va pregăti înainte de pensionare.

Balint Tania Karina
– vrea să se facă medic

Bodrogean Hariclea-Briana
– o să fie designer ambiental

Bota Alexandru Marius
– va ajunge agent secret

Catană Rareş Alexandru
– se va face constructor

Chiş Miruna Ioana
– vrea să fie medic veterinar

Ciur Raluca Andreea
– o să se facă medic veterniar

Creţa Sonia Lucia
– ar vrea să fie coafeză

Dehelean David
– se vede inginer constructor

Demian Miruna Lois
– va ajunge stomatolog

Dăghici Iulius Mihai
– crede că va fi soldat

Drăgoi-Jucu Lorin Alessio
– se vede pompier

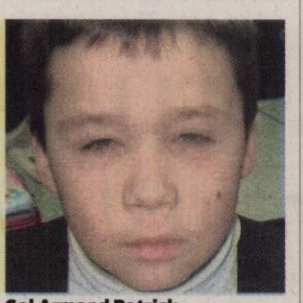

Gal Armand Patrick
– vrea să fie stomatolog

Jurcă Bogdan
– va ajunge om de afaceri

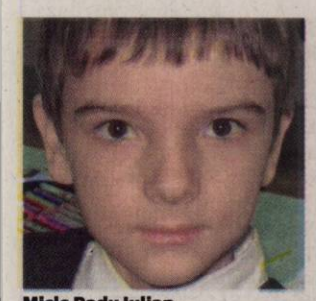

Micle Radu Iulian
– o să se facă poliţist

Mitescu Darius Graţian
– va fi pilot de avioane

Molinari Michelle
– îşi doreşte să fie soldat

Oancea Gabriela
– vrea să se facă învăţătoare

Oprea David Alexandru
– va fi antrenor de înot

Pavel Bogdan Mihai
– visează că va fi marinar

Pele Mario Rareş
– vrea să ajungă fotbalist

Perijoc Oana Ştefania Maria
– va fi medic veterinar

Pop Sergiu Andrei
– ar dori să fie motociclist

Raţiu Brianna-Simina
– va ajunge economist

Romcea Alexandru
– se vede antrenor de karate

Rus Vladimir
– visează că va fi inventator

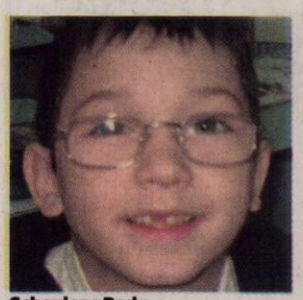

Scheuleac Radu
– ar vrea să fie pilot de formula 1

Schneider Karina Maria
– se face medic veterinar

Sîrb Ana-Maria
– crede că va fi profesor de înot

Suceavă Javier
– vrea să se facă medic chirurg

Verbiţă Bianca-Elena
– va deveni medic pediatru

Voinescu Adela-Mihaela
– se vede medic veterinar

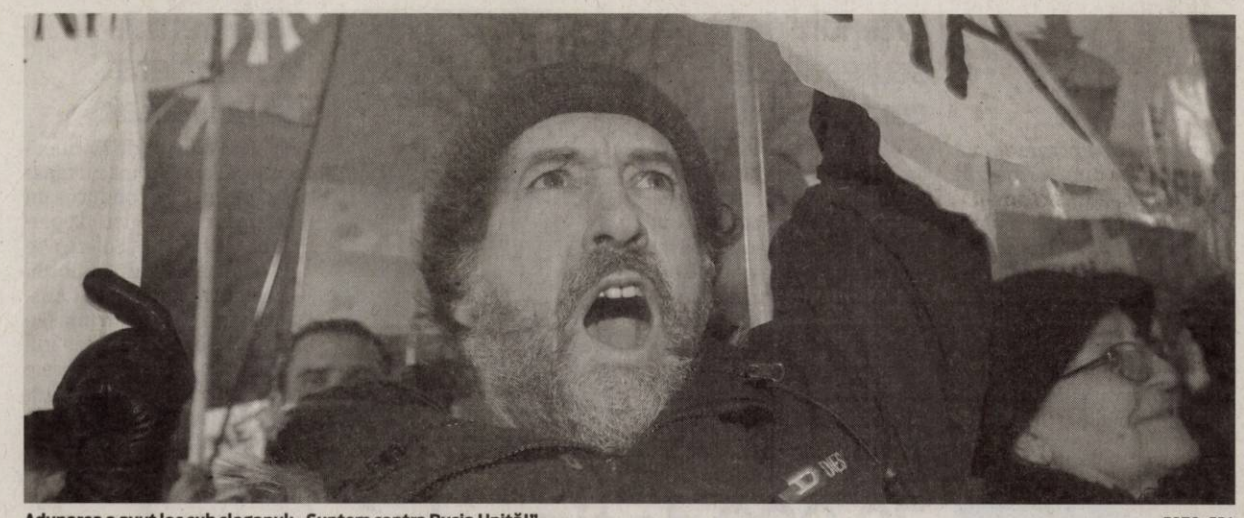

Adunarea a avut loc sub sloganul: „Suntem contra Rusia Unită!". FOTO: EPA

Proteste în Moscova şi Sankt-Petersburg

MOSCOVA. Simpatizanții opoziției ruse au făcut apel, prin intermediul rețelelor sociale, la organizarea de manifestații ieri seară la Moscova și Sankt-Petersburg pentru a protesta față de victoria în alegeri a partidului Rusia Unită, realizată prin fraude, conform observatorilor, transmite AFP.

O adunare neautorizată a fost prevăzută la Moscova pentru ora 15.00 GMT (17.00, ora României) în piața Triumfalnaia sub sloganul „Suntem contra Rusia Unită!". Aproximativ 4.700 de persoane au răspuns la apelul de pe rețeaua socială rusă VKontakte.ru.

O altă manifestație este programată în Sankt-Petersburg, al doilea oraș al țării.

Forțele speciale ale Ministerului rus de Interne au fost trimise la Moscova pentru a „asigura securitatea", conform unui responsabil al ministerului, ca urmare a unei demonstrații de opoziție care a reunit mii de persoane.

SURSA: MEDIAFAX

Au avizat a doua rectificare bugetară

BUCUREŞTI. Parlamentarii din comisiile de buget-finanțe au avizat favorabil, ieri, a doua rectificare a bugetului de stat pe 2011.

Ordonanța de urgență a fost criticată de parlamentarii PSD și PNL, care au votat împotrivă. Aceștia au arătat că rectificarea bugetară a avut un punct de vedere negativ din partea Consiliului Fiscal, iar banii care s-au alocat au fost dați „în funcție de interesele arcului guvernamental".

Guvernul a decis o noua rectificare bugetară FOTO:FAN

Deputații și senatorii din comisiile de buget-finanțe au avizat favorabil și OUG de rectificare a bugetului asigurărilor sociale de stat pe anul 2011.

Guvernul a decis, în 16 noiembrie, efectuarea celei de-a doua rectificări a bugetului din acest an, prin care a retras fonduri de la ministerele Muncii, Agriculturii, Educației, Mediului, Finanțelor și la Academia Română și a suplimentat alocările pentru Sănătate, Transporturi, Dezvoltare Regională și Turism, Economie, Cultură și Interne.

SURSA: MEDIAFAX

Lagarde avertizează Grecia

O misiune a FMI va merge săptămâna viitoare la Atena.

WASHINGTON. Directorul general al Fondului Monetar Internațional (FMI), Christine Lagarde, a declarat luni că programul de „ajustare" derulat în Grecia este într-o „fază dificilă", reformele progresând încet în timp ce economia continuă să se contracte, transmite Reuters.

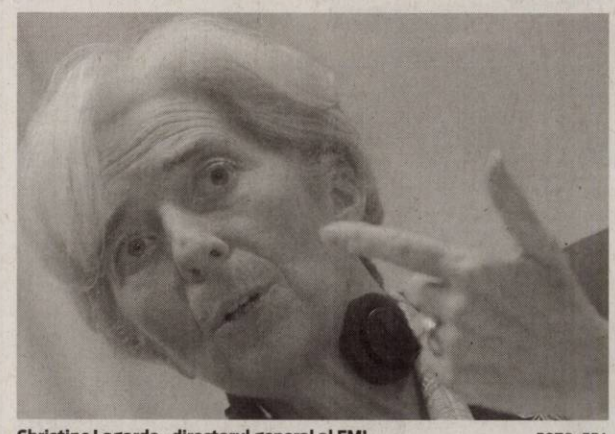

Christine Lagarde - directorul general al FMI FOTO: EPA

> Reformele economice ar trebui accelerate
> CHRISTINE LAGARDE

Implementarea măsurilor convenite

Avertismentul lui Lagarde a fost lansat la scurt timp după aprobarea, de către FMI, a celei de-a șasea tranșe, de 2,2 miliarde euro, din programul de finanțare externă convenit de Grecia cu FMI în mai 2010. Lagarde a cerut noului guvern de la Atena, de uniune națională, să implementeze măsurile convenite. Ea a declarat că procesul de ajustare fiscală trebuie să fie principala prioritate a cabinetului condus de Lucas Papademos. Grecia a încheiat în luna mai a anului trecut un acord de finanțare externă de 110 miliarde euro, pe trei ani, cu Comisia Europeană și FMI.

Contribuția creditorului de la Washington la programul de împrumuturi este de 30 miliarde euro, din care au fost plătite până acum 20,3 miliarde euro, inclusiv tranșa de 2,2 miliarde euro aprobată luni.

Papademos și liderii partidelor din noua coaliție de la Atena au dat asigurări să vor respecta termenii acordului de împrumut.

Ea a arătat de asemenea că participarea creditorilor privați la salvarea Greciei și sprijinul financiar prelungit, la dobânzi mici, acordat de țările din zona euro reprezintă elemente esențiale ale efortului de reducere a datoriilor statului elen. **SURSA: MEDIAFAX**

Jose Manuel Barroso FOTO: EPA

Jose Manuel Barroso cere stabilitatea zonei euro

BERLIN. Președintele Comisiei Europene, Jose Manuel Barroso, cere Germaniei să continue să-și asigure partenerii că va face tot posibilul să mențină stabilitatea zonei euro, afirmând totodată că summit-ul UE de vineri ar putea fi un punct de cotitură pentru recâștigarea încrederii piețelor.

Barroso a arătat, într-un interviu publicat ieri de Die Welt, preluat de Reuters, că introducerea unor obligațiuni comune la nivelul zonei euro poate fi o soluție doar pe termen mediu și lung pentru asigurarea stabilității și lichidității pentru statele din bloc.

Germania respinge ideea introducerii unor obligațiuni comune la nivelul zonei euro pentru finanțarea la costuri sustenabile a țărilor cu probleme.

„Știu că Germania sprijină o mai bună coordonare și disciplină, și o abordare comprehensivă a crizei. Dar în același timp Germania ar trebui să continue să dea asigurări partenerilor că va face tot posibilul să mențină stabilitatea în zona euro, așa cum o face în cadrul actualului fond de salvare", a spus oficialul european.

Întrebat care vor fi cele mai importante decizii de la summit-ul care va începe vineri, Barroso a enumerat măsurile de simplificare a procedurii prin care un stat din zona euro poate primi ajutor de la mecanismele europene de urgență și mesajul clar al liderilor politici că reducerea datoriei Greciei reprezintă o măsură excepțională, care nu se va mai repeta.

SURSA: MEDIAFAX

Lapte praf contaminat cu cesiu radioactiv

TOKYO. Un producător japonez de produse alimentare, Meiji, a anunțat ieri că a depistat cesiu radioactiv în mai multe loturi de lapte praf pentru copii, oferindu-le clienților posibilitatea de a schimba gratuit produsul cumpărat în cazul în care se dovedește că acesta este contaminat, relatează AFP.

Meiji a măsurat până la 31 de becquerel pe kilogram cesiul 134 și 137 prezent în laptele praf, o descoperire legată cel mai probabil de emisiile de substanțe radioactive generate de accidentul nuclear de la centrala Fukushima.

Contaminarea nu provine din laptele utilizat, care în mare parte este importat, ci ar putea să fi intervenit în timpul procesului de transformare realizat la o uzină din estul Japoniei în martie, la scurt timp după accidentul nuclear. Sunt vizate produsele „Meiji Steppu" la 850 de grame cu termenul de expirare în octombrie 2012, ceea ce reprezintă aproximativ 400.000 de cutii.

Grupul promite să publice pe site-ul său de Internet rezultatele testelor efectuate pe fiecare lot. **SURSA: MEDIAFAX**

Forţele Navale pregătite de confruntări armate

BEIJING. Președintele chinez, Hu Jintao, a îndemnat ieri Forțele Navale să fie pregătite de confruntări armate și să continue modernizarea pentru a garanta securitatea națională a Chinei, informează agenția de presă China Nouă, citată de AFP.

Președintele Hu a îndemnat Forțele Navale să „accelereze modernizarea" și să „înceapă pregătiri intensive pentru confruntarea militară", pentru a „garanta securitatea națională și pacea mondială", raportează agenția oficială, în timp ce ambițiile maritime ale Chinei stârnesc preocuparea Statelor Unite.

Hu Jintao a făcut aceste declarații în fața membrilor Comisiei Militare Centrale, pe care o conduce, și în prezența potențialului succesor la conducerea țării, vicepreședintele Xi Jinping.

SURSA: MEDIAFAX

Hu Jintao FOTO: EPA

Belgia are Guvern

BRUXELLES. Regele Albert al II-lea al Belgiei a numit luni seara Guvernul condus de socialistul francofon Elio Di Rupo, punând capăt celei mai îndelungate crize politice din istoria regatului, la 540 de zile după alegerile legislative, a anunțat Palatul Regal, citat de AFP.

Di Rupo, în vârstă de 60 de ani, este primul francofon care conduce un Guvern în Belgia după mai mult de 30 de ani.

Ceremonia de depunere a jurământului de către noul șef al Guvernului, care îi succede creștin-democratului flamand Yves Leterme, precum și de către cei 12 miniștri și șase secretari de stat a avut loc ieri la ora 15.00 (16.00, ora României), precizează un comunicat al Palatului. Însă a fost nevoie de 18 luni, după alegerile legislative din 13 iunie 2010, pentru a forma un nou Guvern, negocierile blocându-se mult timp din cauza divergențelor între partidele flamande, majoritare în Belgia, și cele francofone.

Coaliția pe care în final a reușit să o formeze Di Rupo include șase partide - socialiști, liberali și creștin-democrați, atât flamanzi cât și francofoni.

SURSA: MEDIAFAX

Elio Di Rupo FOTO: EPA

Scutul antirachetă, pe agenda de la Bruxelles

BRUXELLES. Miniștrii de Externe ai țărilor membre NATO se întâlnesc miercuri și joi la Bruxelles pentru a „calma" relațiile cu Rusia, după ce aceasta s-a declarat recent împotriva amplasării unui scut antirachetă în Europa, relatează AFP.

Suita de conflicte din Libia, Afganistan și Kosovo este, de asemenea, pe lista acestei reuniuni anuale care nu ar trebui să aducă decizii importante, a afirmat un diplomat.„Este vorba de o reuniune destinată pregătirii summitului NATO care va avea loc la Chicago" în mai 2012, a adăugat acesta.

Miniștrii din 28 de țări membre, inclusiv Hillary Clinton, se vor întâlni cu omologul rus, Serghei Lavrov, în cadrul unui reuniuni NATO-Rusia prevăzute pentru joi dimineață. **SURSA: MEDIAFAX**

Prins şi cercetat FOTO: FAN

Austriac cercetat de poliţiştii arădeni

ARAD. Poliţiştii Biroului de Investigaţii Criminale cercetează un bărbat de 44 de ani, domiciliat în Austria, pentru furt. În urma cercetărilor s-a stabilit că în timp ce se afla într-un local, Osman E. a furat un aparat fotodigital marca Samsung care se afla pe pultul barului. Prejudiciul a fost recuperat, iar bărbatul este cercetat penal pentru fapta sa. **JA – I.C.**

58

de ani are bărbatul care s-a accidentat grav după ce a căzut de pe un moped. Conform poliţiştilor, Ştefan H. se deplasa pe DN7, iar în afara localităţii Păuliş, din cauza neatenţiei în conducere, a pierdut controlul asupra direcţiei de deplasare şi a căzut pe partea carosabilă rănind-se grav. Poliţiştii spun că bărbatul purta casca de protecţie. **JA – I.C.**

Incendiu de la scurgerile de combustibil

VLADIMIRESCU. Un excavator a ars în proporţie de 70 la sută în Vladimirescu. Pompierii chemaţi la faţa locului au stins focul în 20 de minute, reuşind să salveze bunuri în valoare de 10.000 de lei. „Potrivit primelor cercetări, cel mai pobabil incendiul a pornit din cauza scurgerilor de lichid combustibil care au luat foc", au declarat reprezentanţii Inspectoratului pentru Situaţii de Urgenţă Arad. **JA – I.C.**

Cercetat de poliţişti FOTO: FAN

Fără permis la frontiera de la Nădlac

NĂDLAC. Poliţiştii de frontieră de la Nădlac au prins un tânăr de 27 de ani care conducea un autoturism fără a poseda permis de conducere. „Şoferul" se afla la volanul unui Mitsubishi Carisma, înmatriculat în Austria şi vroia să intre în ţară. La control s-a constatat că tânărul nu posedă permis de conducere şi că nu figurează ca deţinător de permis auto. I s-a întocmit dosar penal. **JA – I.C.**

Încasările din pieţe, motiv de scandal FOTO: JA

Şefii pieţelor în război

Directorul adjunct al SC TOP SA îl atacă dur pe managerul general într-o scrisoare trimisă Consiliului Local Municipal.

ARAD. „Fiecare taxator însoţit de mine în procesul de taxare a încasat cu mai mult de 500 de lei faţă de încasările zilnice obişnuite, această diferenţă constatând-o pe fiecare dintre zonele verificate: sector de zarzavat - Piaţa Mihai Viteazul, sector flori - Piaţa Mihai Viteazul şi Piaţa Catedralei. Făcând un calcul matematic simplu, prin adunarea a 500 de lei pentru fiecare sector verificat, rezultă suma de 1.500 lei pe zi în minus. Luând în calcul doar şase luni pe an, ca fiind mai bune raportat la condiţiile meteorologice (deşi, în realitate, perioada efectiv bună e mai mare) rezultă o pierdere de 274.500 lei pe an doar din aceste trei sectoare verificate, fără a lua în considerare în acest calcul şi celelalte pieţe (Obor, Miorița, Soarelui, Vlaicu, Alfa, Grădiște, Fortuna, Sânicolau)", se mai arată în scrisoarea trimisă de către directorul adjunct al TOP către CLM, care este acţionarul majoritar al societăţii.

Abonamente mai multe

În contradicţie cu directorul adjunct Daniela Sabău, preşedintele Consiliului de Administraţie al TOP, Ioan Plaveţi, spune că, de fapt, încasările forfetare tot mai mici se datorează numărului tot mai mare de abonamente.

„Am încercat să înlocuim taxa forfetară cu abonamentele. În acest fel s-a dorit eliminarea posibilităţii ca taxatorii să nu încaseze taxa forfetară şi să cadă la învoială cu producătorii", spune Plaveţi.

Şi directorul Stelian Nistor se apără de atacurile Danielei Sabău, susţinând că, în ceea ce priveşte mandatul său de director al SC TOP SA, cifrele vorbesc de la sine.

„Faţă de previziunile bugetului pe acest an, am avut profit dublu. Cifra de afaceri a SC TOP nu a fost niciodată aşa de mare. Şi nici profit aşa mare nu a fost înregistrat. Restul sunt vorbe", a concluzionat Nistor. **JA-A.G.**

CERE PROFIT MAI MARE

Daniela Sabău încheie scrisoare susţinând că SC TOP SA ar putea să realizeze mai mult profit decât până în prezent, asta dacă se vor lua măsuri. „Chiar dacă societatea înregistreaza un oarecare profit, acesta ar putea atinge uşor cote mult mai mari, în condiţiile în care conducerea societăţii ar dori să ia măsuri în acest sens, respectiv măsuri de ţinere sub control şi îmbunătăţire a procesului de colectare a taxei forfetare", crede Sabău.

70.000 de ţigarete într-un Audi

Ţigările urmau să fie introduse ilegal în România de către un cetăţean maghiar.

NĂDLAC. Un bărbatul în vârstă de 36 de ani a încercat să intre în ţară la volanul unui autoturism marca Audi, înmatriculat în Ungaria. În portbagajul maşinii se aflau 3.500 de pachete de ţigări care urmau să fie introduse ilegal în România. „Acţionând în baza unei analize de risc privind traficul de ţigări, cu privire la faptul că în autoturism s-ar putea afla ţigări netimbrate, mijlocul de transport a fost condus la sediul sectorului pentru verificări. La controlul specific realizat asupra mijlocului de transport, s-a descoperit ascunsă în portbagaj, cantitatea de 3.500 de pachete de ţigări marca «Marble» netimbrate", au declarat reprezentanţii Inspectoratului Judeţean al Poliţiei de Frontieră Arad. Bărbatul a declarat poliţiştilor de frontieră că a primit de la un cetăţean român suma de 50 de euro pentru a transporta ţigările până în ţară. Cele 3.500 de pachete de ţigări au fost confiscate.

„Faţă de Krisztian K., poliţiştii de frontieră au luat măsura cercetării sub aspectul săvârşirii infracţiunii de contrabandă şi deţinere în afara antrepozitului fiscal sau comercializarea pe teritoriul României a produselor accizabile supuse marcării, fără a fi marcate sau marcate necorespunzător, peste limita a 10.000 de fire de ţigarete", au precizat reprezentanţii IJPF Arad. **JA – I.C.**

Ţigările au fost găsite de poliţiştii de frontieră FOTO: FAN

Teofil Parasca este noul şef al Poliţiei Giurgiu

Teofil Parasca FOTO: FAN

GIURGIU. Comisarul şef Teofil Parasca, fostul şef al Biroului de Ordine Publică din cadrul Poliţiei Municipiului Arad, a fost împuternicit în funcţia de inspector-şef al Poliţiei Giurgiu, la ceremonie participând şi Liviu Popa, şeful Inspectoratului General al Poliţiei Române. Parasca are 46 de ani, este din Chişineu Criş şi lucrează în Poliţie din anul 1994. „În toată cariera mea am răspuns la orice provocare indiferent că a fost în străinătate sau în ţară. Mi-am făcut datoria cu tricolorul meu. Am un tricolor al meu pe care l-am plimbat peste tot", a declarat comisarul şef Parasca pentru Jurnal Arădean. Cât despre munca sa la IPJ Giurgiu, acesta ne-a spus că va evalua situaţia în cel mai scurt timp şi va lua măsurile necesare. De la 1 aprilie 2011, Parasca a fost numit adjunct al şefului Inspectoratului de Poliţie al Judeţului Satu Mare. Înainte de a deţine această funcţie, comisarul şef Parasca a fost şef al Biroului de Ordine Publică la Poliţia Municipiului Arad. În perioada 1 octombrie 2004 - 1 mai 2006, Parasca a fost adjunct al şeful Secţiei Poliţie din cadrul Oficiului OSCE, organizaţia în care a activat anterior ca observator voluntar al încetarii focului. În momentul numirii sale ca şef al IPJ Giurgiu, comisarul şef Teofil Parasca făcea partea din comisia de intervenţie normativă din cadrul MAI.

Împuternicirea lui Parasca în funcţia de şef al IPJ Giurgiu a fost decisă după ce fostul şef Nicolae Dobrin, propus pentru trecerea într-o funcţie inferioară în urma mai multor nereguli constatate la IPJ Giurgiu, printre care şi incidentul soldat cu moartea baschetbalistului american Hardy Chauncey, a ieşit la pensie. **JA – I.C.**

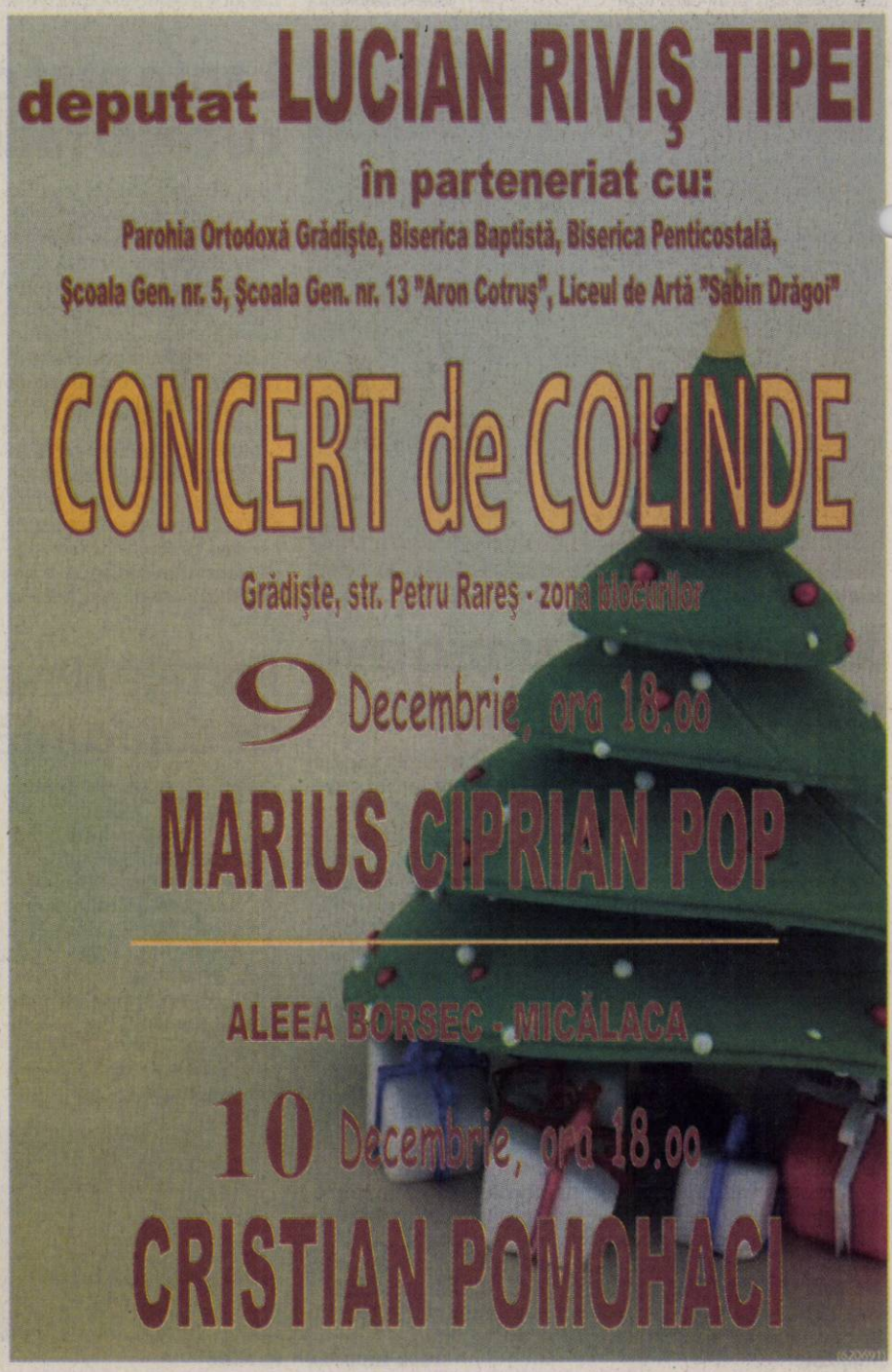

Sport

„Cu cele trei medalii mondiale, Shodan și-a respectat blazonul

Teo Răduț, sensei Shodan Arad

6

este locul ocupat de voleibaliștii de la Univest Pro Volei Arad în actualul sezon al Diviziei A-2. Băieții pregătiți de prof. Radu Sabău au învins în runda cu numărul V, pe teren propriu, gruparea CSM Câmpia Turzii, scor 3-0. În ultimele două etape ale sezonului, arădenii se deplasează la Bihorul Oradea și Phoenix Șimleul Silvaniei.

Aur, argint și bronz, la C.M. de karate

LIGNANO. Sensei Teo Răduț are toate motivele să se mândrească de sportivii pe care îi pregătește la Shodan Arad. Într-o companie selectă, cu 1400 sportivi din 22 țări, Shodan a obținut trei medalii la „mondialele" de karate din Italia. Astfel, Bianca Pătean a câștigat aurul la cat. 11-12 ani, plus 55 Kg, Cristina Basista, argintul la cat.13-14 ani, minus 55 Kg, iar Timea Cojocariu, bronzul, la cat. 9-10 ani. **JA-D.S.**

Daniel Cherecheș FOTO: L.S.

Fotbal în sală, pe malul Crișului

CHISINEU CRIS. Ca de fiecare dată în ultimii ani, în spiritul sărbătorilor de Crăciun, AS „Kikers" Chișineu Criș, împreună cu Primăria orașului Chișineu Criș organizează, la data de 10 decembrie a.c., „Cupa de Crăciun" la fotbal în sală, rezervată seniorilor. Competiția, la care se pot înscrie atât fotbaliști amatori, cât și profesioniști, se va desfășura la sala de sport a orașului Chișineu Criș.

Informații se primesc la telefon 0745.373986, persoană de contact Daniel Cherecheș. Acesta ne-a declarat că înscrierile echipelor la această competiție se fac până joi. Până acum, echipele de tradiție care au participat anii trecuți s-au înscris deja. **JA – L.S.**

Vrea ca spiritul UTA-ei să renască

Roland Nagy spune că locul 3 rămâne un obiectiv activ pentru echipă, dar e nevoie de mai mult decât în tur.

ARAD. Vacanța activă de la nivelul conducerii și a băncii tehnice de la UTA face ca problemele de la nivelul lotului de jucători să nu fie amânate. Antrenorul principal, Roland Nagy, pare sătul de lipsa de valoare și concurență din sânul lotului „Bătrânei Doamne" și începe să spună lucrurilor pe nume.

Vor locul 3

De la bun început, Nagy a spus că Timișoara și Bistrița au potențial să promoveze. „Din punctul meu de vedere, chiar și locul 1 este obiectiv. Sigur, însă, suntem departe de acest țel, căci Timișoara și Bistrița s-au distanțat deja. Ele sunt echipe care pot și sunt în stare să facă față tuturor rigorilor primei divizii. Noi vrem locul 3 și 4 în seria noastră joacă în Liga I. Toată lumea speră ca Timișoara să nu primească licența, dar cred că e momentul să se intre în normalitate, echipele de valoare să meargă acolo unde le este locul.

Timișoara e ca noi, anul trecut. Plătim, nu plătim, jucăm, nu jucăm? Numai presiune, tot timpul cu sabia deasupra capului".

Roland Nagy crede că UTA era aproape de locul 3, deși acum e pe 8.

Hidișan este unul din jucătorii care nu vor avea probleme în a rămâne la Arad FOTO: C. ANDRA

ÎNTĂRIRI, CU CAP

Tehnicianul UTA-ei s-a referit și la ceea ce se așteaptă de la această iarnă, în privința achizițiilor. „E nevoie să ne reorientăm. Acest lot trebuie remaniat, vrem să ne întărim, dar cu cap. E nevoie de jucători experimentați, cu CV puternic, la nivelul ligii secunde, dacă nu cumva și fotbaliști care au confirmat deja în prima ligă. Nu ne mai putem mulțumi cu puțin, e nevoie de întăriri adevărate" - a completat Nagy.

„Nu ne lipsea mult să fim noi pe podium. Eram aproape.

Meciurile cu CSM Rm. Vâlcea și Luceafărul Oradea le-am avut în mână, dar le-am pierdut. Lipsa de valoare a unor jucători, coroborat cu lipsa de concurență pe posturi a adus la această situație.

Dacă aveam concurență la mijloc și în atac, precum la fundașii centrali și portari, eram mult mai sus acum. În plus, nu a mai existat nici acel spirit de echipă, care îmi doresc să renască la UTA în returul campionatului" - a mai spus Nagy.

Pentru palmares și orgoliu

Deținătoarea trofeului Ligii Europei Centrale, ICIM Univ Goldiș, merge la victorie în Cehia.

Porchia Green, într-o acțiune spectaculoasă FOTO: CĂLIN ANDRA

PRAGA. Virtual calificate în Final Four-ul competiției europene inter-cluburi, baschetbalistele de la ICIM Univ Goldiș Arad dispută, astăzi, în Cehia, ultimul joc din faza grupelor, în compania grupării locale, VS Praga. Chiar dacă jocul este unul cu miză doar pentru gazde, implicate în lupta pentru cel de-al doilea loc calificant în careul deași, Monica Brosovszky și coechipierele ei vor lupta pentru orgoliu și palmares.

Mergem să câștigăm. Nu facem jocul nimănui, nu ne interesează cine ne va însoți în Final Four-ul Ligii Europei Centrale - ne-a dat asigurări, înaintea plecării în Cehia, managerul grupării arădene, Marcel Urban. Cu excepția Alexandrei Crăciun, accidentată, celelalte zece componente ale lotului au făcut deplasarea la Praga, unde, cu certitudine, tehnicianul Dan Moraru, le va trimite în teren. **JA-D.S.**

Convocat la lotul național

BUCUREȘTI. Medalia din cel mai prețios metal câștigată de Bogdan Popa (CS Municipal) în 2010 cu echipa României la Campionatul Mondial de gimnastică aerobică n-a fost uitat de mai marii Federației de specialitate. Chiar dacă s-a retras temporar din activitate, sportivul arădean a fost chemat la Izvorani, pentru un stagiu de pregătire cu lotul național, în vederea C.M. de anul viitor. **JA-D.S.**

Bogdan Popa FOTO: FAN

Finaliști, în turneul arbitrilor

GYULA. Zilele trecute, în Ungaria, a avut loc un turneu de fotbal în sală la care au participat cinci echipe din Ungaria și echipa arbitrilor din Arad. După jocurile din grupe, câștigate de arădeni cu 1-0 și 2-1, a urmat finala cu echipa din Bekescsaba. „Deși am dominat jocul de la un capăt la altul, mingea n-a vrut să intre în poartă și astfel am fost nevoiți să ajungem la loviturile de departajare. După executarea a 7 lovituri, în cele din urmă, șansa a surâs echipei adverse. Avem satisfacția că Silviu Cristea a fost declarat jucătorul turneului" - ne-a declarat Claudiu Tripa, președintele CJ Arbitrii Arad.

Au lăsat fluierul și fanionul pentru a arăta că știu cu „coțofana" FOTO: JA

Lotul arbitrilor arădeni i-a cuprins pe: Alexa Marius, Aniculăesei Mihai, Barta Paul, Băla Casian, Cadar Răzvan, Cristea Silviu, Dumitru Florin, Hărduț Gabriel, Herțeg Dorinel, Hromei Alexandru și Rotaru Sorin. Selecționer a fost Herțeg Doru, iar din partea comisiei au mai fost prezenți Cristea Emil și Ologeanu Dan senior. **JA-D.S.**

Sistem video la CM din Brazilia

BRASIL. Preşedintele FIFA, Joseph Blatter, a declarat, într-un interviu ce va apărea în ediţia de marţi a cotidianului Mundo Deportivo, că la Cupa Mondială din 2014, din Brazilia, va fi folosită asistenţa video pe linia porţii. „La CM-2014 va exista tehnologia necesară pentru evitarea «golurilor fantomă». FIFA dispune de două sisteme bune, care răspund tuturor solicitărilor: fiabilitate, rapiditate şi simplitate în ceea ce priveşte utilizarea", a spus Blatter. Sistemul de asistenţă video va ajuta arbitrii să verifice dacă mingea a depăşit sau nu linia porţii.

SURSA MEDIAFAX

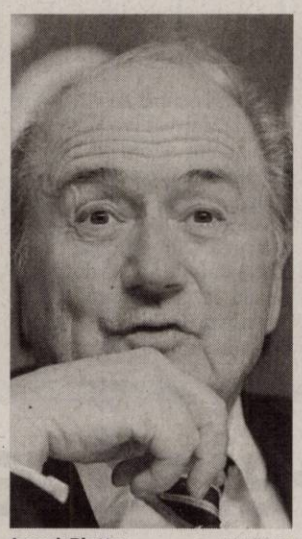

Joseph Blatter FOTO: EPA

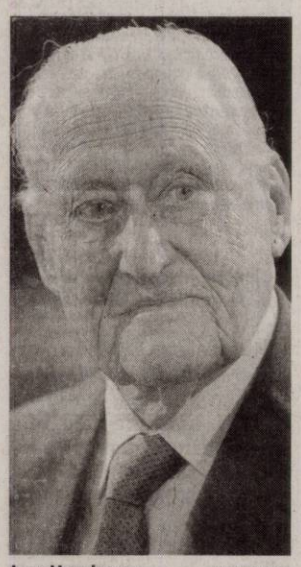

Joao Havelange FOTO: EPA

Havelange a demisionat

BRASIL. CIO a confirmat informaţiile potrivit cărora brazilianul Joao Havelange (95 ani), a demisionat din forul mondial al cărui membru era din 1963. BBC a anunţat că Havelange a demisionat din CIO, apreciind că decizia brazilianului a venit din dorinţa evitării unei sancţiuni disciplinare pentru un scandal de corupţie. Havelange a decis astfel în contextul în care comisia de etică a CIO se pregăteşte să-l audieze într-un presupus caz de mită. Presa braziliană a justificat demisia prin faptul că Havelange are o vârstă înaintată şi are probleme de sănătate.

SURSA MEDIAFAX

Giuleştenii ţintesc semifinala

Pancu spune că meciul din Cupa României, cu Pandurii, nu este privit ca o revanşă.

După ce a dat greş în Europa, Pancu vrea să dea lovitura în Cupa României FOTO: EPA

BUCUREŞTI. Atacantul echipei Rapid, Daniel Pancu, a declarat, marţi, că meciul cu Pandurii Târgu Jiu din Cupa României nu va fi o revanşă pentru formaţia giuleşteană după înfrângerea cu scorul de 3-0 din etapa a XV-a a Ligii I, dar a precizat că îşi doreşte victoria pentru a se califica în semifinale.

„O să fie foare greu cu Pandurii, mai ales că am pierdut în campionat fără drept de apel. E un meci, ne jucăm calificarea în semifinale şi îl vom trata foarte, foarte serios. Nu va fi o revanşă, este un meci pe care trebuie să îl câştigăm pentru a ne atinge un obiectiv", a explicat atacantul rapidist.

Ovidiu Herea a afirmat că îşi doreşte încă un cadou de la Moş Nicolae, o victorie în meciul de miercuri cu Pandurii Târgu Jiu, din sferturile de finală ale Cupei României Timişoreana. „A venit Moş Nicolae la mine, dar îmi doresc ca mâine (n.r. - miercuri) să vină din nou cu o victorie în meciul cu Pandurii", a spus Herea.

Mijlocaşul înţelege supărarea suporterilor, care au protestat în debutul partidei cu Sportul Studenţesc, dar speră ca pe viitor galeria să nu mai apeleze la astfel de gesturi şi să încurajeze echipa din primul minut. „A fost ciudat să nu cânte în primele minute, pentru că noi suntem obişnuiţi să avem galeria alături de noi din primul minut. A fost destul de greu să îi vedem în tribună, dar să nu ne încurajeze. Eu le înţeleg supărarea, a fost un gest normal din partea lor, dar sper ca pe viitor să nu îl mai facă şi să ne încurajeze. Pentru că avem interese comune, toţi ne dorim să câştigăm campionatul anul acesta. Personal, dorinţa asta mi-am pus-o de când am venit la Rapid şi până acum nu mi s-a îndeplinit. Dar cu siguranţă va veni şi ziua aceea", a precizat Herea.

SURSA MEDIAFAX

CADOURI DE LA RAPIDIŞTI

Jucătorii echipei Rapid, Ovidiu Herea, Daniel Pancu, Ciprian Deac şi Marcos Antonio, împreună cu preşedintele Constantin Zotta, team managerul Dănuţ Perjă şi câţiva dintre membrii galeriei giuleştene, au oferit, marţi, cadouri de Moş Nicolae copiilor de la grădiniţa 273 din cartierul Ghencea.

Declaraţie de dragoste la adresa suporterilor

FIRENZE. Atacantul echipei AC Cesena, Adrian Mutu, a declarat că îi îmbrăţişează pe fanii formaţiei AC Fiorentina pentru afecţiunea pe care o au faţă de el şi pentru susţinerea care i-au arătat-o în cei cinci ani petrecuţi la Florenţa.

„Îi îmbrăţişez pe fanii Fiorentinei pentru afecţiunea pe care o au faţă de mine şi pentru susţinerea pe care mi-au arătat-o în cei cinci ani petrecuţi acolo. Fiorentina este o echipă bună, lucrurile s-au schimbat şi echipa trebuie să primească timp, la fel ca şi antrenorul Delio Rossi. Suporterii trebuie să înţeleagă că nu mai este aceeaşi echipă ca în vremea lui Cesare Prandelli şi trebuie timp. Santiago Silva nu are tehnica mea, nici pe cea a lui Jovetici, dar are o inimă mare şi dacă va marca... Sunt sigur că golul va veni repede pentru el", a spus Mutu.

SURSA MEDIAFAX

Premierul, cel mai bun fotbalist

Boiko Borisov a fost votat de fani în semn de protest faţă de mediocritatea fotbalului din Bulgaria.

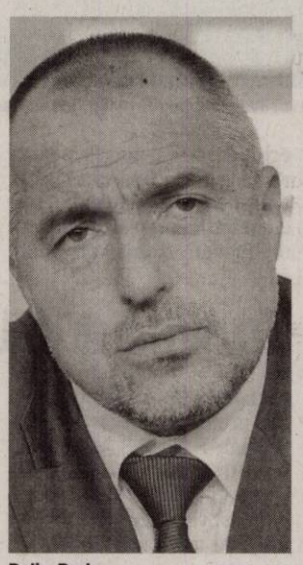

Boiko Borisov FOTO: EPA

SOFIA. Premierul Bulgariei, Boiko Borisov, a fost votat de fanii bulgari pe primul loc în topul celor mai buni fotbalişti ai anului, în semn de protest faţă de mediocritatea fotbalului din această ţară.

Borisov, luat în considerare ca fotbalist al echipei Vitoşa Bistriţa, din a treia ligă bulgară, pentru care evoluează din când în când, a primit 44 la sută din voturi (3.501). Pe poziţia a doua se află componentul formaţiei Manchester United, Dimităr Berbatov - 24 la sută (1.955 voturi), iar locul trei reprezintă tot rezultatul unui vot de protest, fiind ocupat de fotbalistul Vasil Lukaev de la o echipă din a cincea ligă bulgară, Şipka Dragor (5 la sută - 430 de voturi).

„Acest vot arată nu că Borisov este cel mai bun fotbalist, ci faptul că fotbalul bulgar are nevoie de reforme şi de o nouă politică. Sportul bulgar se confruntă cu probleme serioase, între care şi lipsa de finanţare", a afirmat premierul bulgar în vârstă de 52 de ani.

Votul fanilor s-a încheiat în noaptea de duminică spre luni, însă ca urmare a rezultatelor controversate câştigătorul titlului de cel mai bun fotbalist al anului va fi stabilit de reprezentanţii mass-media, ceremonia de premiere urmând să aibă loc la 23 decembrie.

Alegerea lui Borisov de către suporteri în topul celor mai buni fotbalişti vine în contextul unor tensiuni sociale în Bulgaria. Căile ferate bulgare s-au aflat, luni, în a 12-a zi de grevă, iar agricultorii au blocat şoselele pentru a protesta faţă de reducerea subvenţiilor.

SURSA MEDIAFAX

Vărzaru, nemulţumită de jocul României

BRASIL. Căpitanul naţionalei de handbal feminin a României, Cristina Vărzaru, a declarat la finalul meciului de luni, cu Cuba, scor 33-27, că jocul nu a fost prea bun, dar cele mai importante sunt punctele câştigate.

„Am încercat să fac ce ştiu mai bine, aşa încerc să fac mereu, să mă pun în slujba echipei. E foarte important că am câştigat. Nu sunt mulţumită de joc, ci doar de punctele câştigate. Nu am jucat aproape de ce ştim noi să jucăm. Sper să o facem mâine, cu Japonia. Am venit să câştigăm, să jucăm cât mai bine, nu neapărat să ne propunem să batem la 20 de goluri. Nu am jucat prea bine, dar am câştigat. Mai trebuie să punem un 20 la sută la ce am jucat până acum, cel puţin. Sper ca meciurile importante ne vor găsi în teren aşa cum trebuie să fim", a declarat Cristina Vărzaru, la finalul partidei.

SURSA MEDIAFAX

Cristina Vărzaru are preţenţii mai mari de la handbalistele României FOTO: EPA

Allegri rămâne la AC Milan

MILANO. Administratorul delegat al AC Milan, Adriano Galliani, a anunţat că tehnicianul Massimiliano Allegri, al cărui contract actual expiră la finalul acestui sezon, va semna un nou acord.

„În ceea ce-l priveşte pe Allegri nu există nicio problemă. El are deja o înţelegere până în 2014, încă nu am avut timp să o punem pe hârtie, să semnăm, dar acordul există şi antrenorul va rămâne la noi", a spus Galliani.

SURSA MEDIAFAX

NEYMAR, CEL MAI BUN

Tânărul atacant al FC Santos, Neymar da Silva Santos Junior, a fost desemnat cel mai bun fotbalist din campionatul brazilian în 2011. Neymar (19 ani) nu a putut fi prezent la ceremonie, deoarece a plecat împreună cu echipa sa spre Tokyo, acolo unde va avea loc CM al cluburilor. FOTO: EPA

Cea mai frumoasă victorie a carierei

BUCUREŞTI. Tehnicianul echipei Steaua, Ilie Stan, a declarat, după victoria cu Dinamo, scor 3-1, că este cea mai frumoasă victorie din cariera sa de antrenor. „Este o victorie importantă pentru noi. Acest joc putea salva turul de campionat. E cea mai frumoasă victorie din cariera mea de antrenor şi vreau să-i felicit pe jucători pentru că au demonstrat că sunt valoroşi. Rusescu a înţeles că trebuie să joace simplu şi sper să o ţină tot aşa. Dacă reuşim să câştigăm şi meciul cu CFR Cluj situaţia se va schimba total. Nu ne-a ars de turma de oi, ne-am concentrat pe joc şi vreau să-i felicit încă odată pe jucători pentru că au respectat tot ce le-am spus înainte de meci. Nu le-am cerut să joace pentru mine, eu am avut tot timpul poziţia consolidată, pentru că domnul Becali spusese că nu se pune problema să fiu demis", a afirmat Stan.

SURSA MEDIAFAX

O echipă mare trece şi prin momente grele

BUCUREŞTI. Antrenorul formaţiei Dinamo Bucureşti, Liviu Ciobotariu, a declarat, luni seară, după înfrângerea din meciul cu Steaua, scor 1-3, că o echipă mare trebuie să treacă şi prin momente grele.

„Recunosc că am făcut un joc modest. Ne pare rău pentru această înfrângere, deoarece a venit într-un moment când nu aveam nevoie de aşa ceva. Tocmai când reuşisem să aducem suporterii la stadion. Le cerem scuze. Pot spune că am avut câteva ocazii de a marca şi puteam termina la egalitate. Trebuie să ştim cum să gestionăm următoarele două partide, care sunt foarte importante. Atât cel din Cupă, cât şi cel cu Astra, de la Ploieşti, unde trebuie să câştigăm pentru a rămâne pe primul loc. În niciun caz nu i-am luat de sus pe steliştii, le-am spus după meci jucătorilor că o echipă mare trebuie să treacă şi prin momente grele", a afirmat Ciobotariu.

SURSA MEDIAFAX

Tapetul, tendinţe pentru 2012

Varietatea şi îndrăzneala modelelor este neîntrecută, aşa că e momentul să încerci o... schimbare.

REDECORARE. Tapetul revine în forţă la sfârşit de an şi în 2012! Varietatea şi îndrăzneala modelelor este neîntrecută în prezent, de aceea acum este momentul să planifici o redecorare a locuinţei şi să ai în vedere înlocuirea clasicului tapet floral. Iată care sunt ultimele tendinţe în materie de tapet!

Tapetul cu imprimeu animal

Atât în vestimentaţie, cât şi în accesorii, imprimeul animal este un mare hit al acestui an şi va fi la mare căutare şi în 2012. Nu este de mirare, aşadar, că tendinţele se manifestă şi la nivelul decoraţiunilor de interior. Un tapet cu imprimeu animal va atrage atenţia imediat, însă alege cu grijă: optează pentru o combinaţie de non-culori (un imprimeu zebră, spre exemplu) pentru ca rezultatul să nu fie unul exagerat, lipsit de bun gust. Evidenţiază-l cu ajutorul unor obiecte decorative în culori vesele.

Tapetul forestier

Îţi doreşti să aduci natura în casa ta? O modalitate inedită ar putea fi alegerea unui tapet forestier. Optează pentru un model elegant, cum ar fi cel cu copaci mov, pe un fundal neutru. Indiferent de culoarea tapetului, asigură-te că aceasta se potriveşte cu restul pieselor de mobilier şi al decoraţiunilor din încăpere.

Tapetul fashion

Ideal pentru împătimiţii modei este tapetul corelat cu pasiunea utilizatorului. O idee în acest sens este un tapet alb, presărat cu siluete negre care amintesc de modelele de pe podium. Poţi opta pentru acest tapet în dressing, în cazul în care dispui de o încăpere generoasă, sau în dormitor, pentru a evidenţia zona accesoriilor şi a pieselor vestimentare din cameră.

Stickerele

În ultimii ani, stickerele au devenit din ce în ce mai folosite pentru a personaliza încăperile casei. Nu ezita să apelezi şi tu la acestea, modelele fiind disponibile în culori, dimensiuni şi forme variate. Poţi obţine un tapet inedit, de pildă, combinând stickere care formează cuvinte, după modelul jocului Scrabble.

Tapetul cu fotografii

Fără să fie neapărat vorba despre un tapet propriu-zis, poţi da un plus de inedit unei camere alegând sa creezi un mozaic fotografic.
Printre altele, ai putea încerca stilul vintage: imprimarea unor poze vechi pe care, apoi, să le îmbini într-un colaj creativ pe unul dintre pereţii unei încăperi circulate sau în care obişnuieşti să te relaxezi.

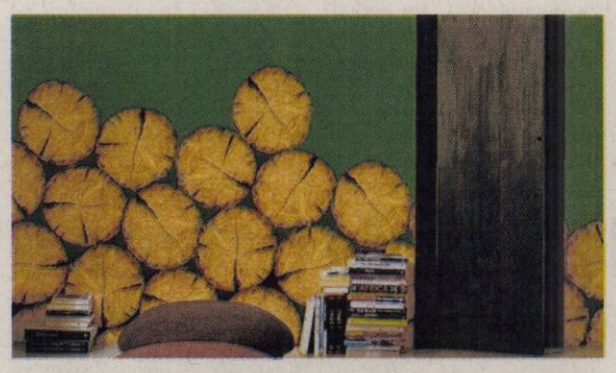

Harta de mari dimensiuni

O opţiune neconvenţională, dar potrivită pentru călători, este un tapet sub forma unei hărţi supradimensionate a lumii.
O astfel de idee se potriveşte într-o încăpere cu puţine piese de mobilier, decorată sumar, în stil modern. De asemenea, în cazul în care opţiunea ta se îndreaptă către o hartă colorată a lumii, încăperea ar putea fi decorată în culori neutre, pentru a nu o încărca vizual.

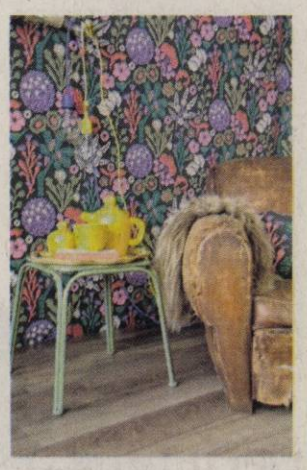

Tapetul bibliotecă

Ţi-ai dori să ai şi tu o bibliotecă imensă cu cărţi? Poţi rezolva problema fără să investeşti în mobilier masiv şi sute de tomuri!
Nu trebuie decât să te opreşti asupra unui tapet care imită modelul unei biblioteci înţesate de cărţi diverse, frumos colorate.

ARĂDENII SE DISTREAZĂ: CONCERT ŞTEFAN HRUŞCĂ LA ARMONIA CENTER aradon.ro

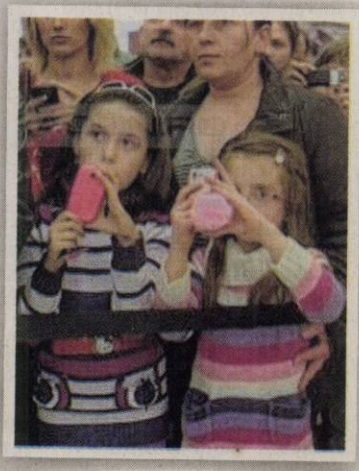

Clasic şi postmodern

Artistul fotograf Virgiliu Jireghie a deschis recent expoziţia „Arad. Nostalgicul fior al arhitecturii”.

> Artistul fotograf Virgiliu Jireghie aparţine lumii academice arădene

ARAD. Cu doi ani în urmă, la senioratul activităţii sale profesionale, şi-a luat un doctorat în mass-media. Este înconjurat permanent de studenţii săi de la Universitatea de Vest „Vasile Goldiş” şi îl putem vedea în orice anotimp al anului hoinărind baudelairean pe străzile oraşului cu un aparat de fotografiat sau de filmat în mână. Observator atent al lumii înconjurătoare, Virgiliu Jireghie „navighează” anonim prin spaţiul mulţimii arădene şi înregistrează în obiectivele aparatelor sale figurile trecătorilor şi spaţiul architectural arădean de pe principalele artere ale oraşului.

Proiect artistic remarcabil

Trăirile sale artistice de sorginte „clasică”, iată, metamorfozate sub un impuls postmodern s-au transfomat într-un proiect artistic remarcabil, de lungă durată, început în anul 2000 şi care continuă şi în prezent, sub genericul: „Arad, Nostalgicul fior al arhitecturii”. Vizitând expoziţia - deschisă în acest început de iarnă, în Aula „Cicio Pop” din cadrul UVVG - mi-a atras atenţia modul în care artistul fotograf prezintă o suită de detalii arhitectonice reprezentative pentru municipiul Arad, ca o producţie „cinematică”, dramaturgică, prezentând, parodiind ori absorbind anumite forme arhitectonice în colaje unice.

Am în vedere turnurile unor biserici şi catedrale arădene, care sunt „aglomerate”, alinieate şi montate direct în aparatul digital, precum ar fi „născute” într-un spaţiu virtual, devenind astfel o oglindă a subiectivităţii artistului fotograf, şi, evident, al privitorului, al consumatorului de artă. Aş putea conchide că noua personală a domnului Virgiliu Jireghie (a 34-a în ordine cronologică) ne dovedeşte pe de o parte că artistul-fotograf posedă un set stabil de valori artistice, pe care le-a consacrat (şi cultivat) de-a lungul timpului, dar şi o deschidere (şi abilitate) de a se adapta artei postmoderne, cotidiene, într-o epocă digitală.

EMIL ŞIMĂNDAN
redacţia.jurnalaradean@informmedia.ro

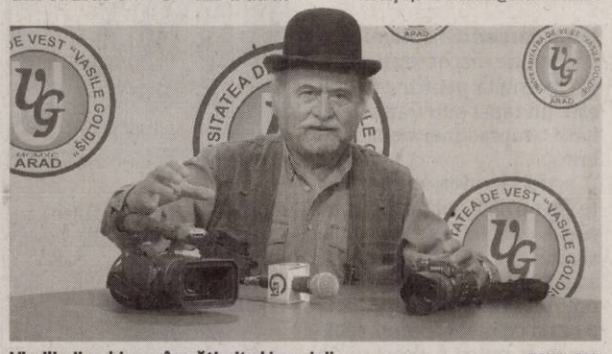

Virgiliu Jireghie, un împătimit al imaginii FOTO: FAN

Lucrurile adunate de-a lungul anilor în garaje sunt scoase afară FOTO: V.G.

Vânătorii sunt o ţintă sigură

A venit vremea ca şi locatarii de pe Calea 6 Vânători să îşi ia rămas bun de la garaje.

> Ei şi-au asumat obligaţia atunci, de a ridica construcţia în termen de 15 zile
> **CORINA DRĂGHICI**

ARAD. Alte garaje, alte discuţii. Arădenii s-au obişnuit deja cu ideea că fostele lor garaje vechi şi nu prea estetice dar foarte utile vor fi dezmembrate la un moment dat de autorităţi. Acum e rândul celor de pe Calea 6 Vânători. Vestea a căzut peste ei în pragul sărbătorilor. Mai exact pe 29 noiembrie. Proprietarii garajelor au la dispoziţie, conform contractului, 15 zile de la primirea avizului pentru a strica căsuţa maşinii.

Cer răgaz de sărbători

Locatari de la blocurile V6, V7, V8 şi V9, de lângă societatea Feroneria, s-au coalizat şi cer municipalităţii un singur lucru: amânarea termenului până la primăvară. Cei vizaţi spun că „nu se poate ca acum, înainte de sărbători, în loc de felicitare să primeşti un aviz. Când toată lumea se pregăteşte de sărbători, noi nu ştim încotro să o apucăm să găsim un loc în care să ne depozităm toate lucrurile adunate timp de 30 de ani de când stăm aici”, ne spune Moraru Voichiţa, reprezentanta locatarilor. Au la dispoziţie doar câteva zile pentru a pune în executare cererea autorităţii locale. „Îl vom demola pentru că aşa prevede contractul, dar nu acum în plină iarnă. Cerem doar atât autorităţilor, să înţeleagă situaţia şi să ne mai amâne”, solicită reprezentanta locatarilor. E greu de crezut că Primăria se va apuca de lucrări în iarnă, aşa încât graba pare oarecum nejustificată în viziunea lor.

Conform legii

Reprezentanţii Municipalităţii spun că totul se desfăşoară legal „Momentul în care au solicitat autorizaţia provizorie de construire au primit autorizaţiile în condiţiile date. Şi-au asumat obligaţia, atunci, de a ridica construcţia la solicitarea municipalităţii în termen de 15 zile. Acum trebuie să o dărâme”, a declarat Corina Drăghici, purtătorul de cuvânt al Primăriei Muncipiului Arad.

Proprietarilor nu le rămâne decât să depună cât mai repede o adresă către primărie şi să spere că vor fi amânaţi. Poate primesc un răgaz.

JA -V.G.

SPAŢIUL, NEFOLOSIT ÎN MICĂLACA

În contrast cu situaţia de pe strada 6 Vânători, conform celor relatate de B. Maria, la mai bine de trei luni de la dezmembrarea garajelor din cartierul Micălaca, nu se mai întâmplă nimic. „Este vorba de garajele dezmembrate din zona blocurilor 301 – 304 în cursul acestui an, unde din cele aproximativ 100 de garaje doar 20 au mai rămas în picioare. Până aici totul bine, însă de atunci în locul garajelor au răsărit doar două platforme gospodăreşti de gunoi menajer”, ne spune Maria. Restul spaţiului, continuă arădeanca, şade nefolosit de nimeni şi asta se întâmplă din momentul în care au ridicat gunoiul provocat de dezmembrarea garajelor. Niciun spaţiu verde şi nici parcare în acest loc.

Urmaşii făuritorilor Marii Uniri

ARAD. Vicepreşedintele PNL Arad, Ionel Ciupe, vrea să înfiinţeze „Liga urmaşilor înfăptuitorilor Marii Uniri de la 1918” şi face apel la românii care pot dovedi că sunt în această postură să îl contacteze la telefon: 0754366966 sau la fax: 0257/270899 de luni până vineri între orele: 10-18.

„În cadrul Simpozionului dedicat Zilei Naţionale a României, organizat de PNL Arad, am prezentat un material pe tema „Gărzile Naţionale militare române din Transilvania” prilej cu care am lansat ideea constituirii unui organism în memoria eroilor militari şi civili, care au participat activ la realizarea Marii Uniri de la 1918.

Ideea a fost apreciată şi asumată de către participanţi, fie membri PNL, fie invitaţi. Considerăm demersul nostru salutar pentru societatea civilă. Eroii înfăptuitori ai Marii Uniri merită cu prisosinţă omagiul şi recunoştinţa noastră, şi considerăm că această Ligă poate îndeplini această mare datorie patriotică de a păstra prin urmaşi memoria celor care cu jertfă de sânge au adus glorie Ţării şi Neamului Românesc.

De asemenea, Aradul merită o astfel de Ligă şi un muzeu dedicat Marii Uniri (nu o secţie închisă de 1 decembrie pe motiv de renovare!).

Noi vom face toate demersurile ca acest minunat deziderat patriotic să fie înfăptuit”, a declarat Ciupe.

JA-S.T.

Ionel Ciupe FOTO: JA

PNL acuză democrat liberalii de sabotaj

ARAD. Preşedintele organizaţiei municipale PNL, Florin Galiş, îi acuză pe democrat liberalii arădeni că, fiind în „avanposturile unor proiecte dezastruoase ale guvernului”- cum ar fi regionalizarea - sabotează interesele judeţului şi municipiului Arad. „Indiferent de argumente legate de conjunctură, nu poţi susţine sabotarea judeţului şi oraşului tău”, a declarat Galiş. El spune că, prin ministrul Igaş, PDL Arad este direct răspunzător de încălcarea legilor, democraţiei şi Constituţiei, prin promovarea comasării alegerilor. De fapt, spune liderul liberal, „ei încearcă să îi ascundă sub pulpana primarilor pe parlamentarii care au votat tăierea salariilor şi pensiilor, distrugerea învăţământului şi sistemului de sănătate şi toate celelalte legi profund antipopulare. Regret sincer că nişte arădeni sunt în avanposturile unor proiecte dezastruoase”, a conchis Galiş. **JA-S.T.**

Captură de tone de portocale

ARAD. La punctul de trecere a frontierei Nădlac, comisarii Gărzii Financiare Arad au confiscat, la începutul săptămânii, 18.927 kg de portocale, în valoare estimată la 31.000 lei, după ce au constatat nereguli referitoare la documentele legale de însoţire a mărfii.

„În urma analizei documentelor prezentate şi a declaraţiei conducătorului auto, comisarii Gărzii Financiare Arad au constatat discrepanţe referitoare la data şi locul încărcării. De asemenea, din documentul de transport internaţional lipsea menţiunea obligatorie a firmei beneficiare din Romania, intenţionându-se eludarea de la obligaţia plăţii impozitelor şi taxelor aferente achiziţiilor intracomunitare realizate. Marfa confiscată va fi valorificată conform prevederilor legale, iar contravaloarea acesteia va constitui venit la bugetul de stat. Atragem atenţia asupra necesităţii prezentării şi completării corespunzătoare a documentelor de însoţire a mărfurilor transportate, pentru evitarea confiscării acestora”, a precizat Sorin Cirţi, comisar şef secţie Garda Financiară Arad.

JA-A.P.

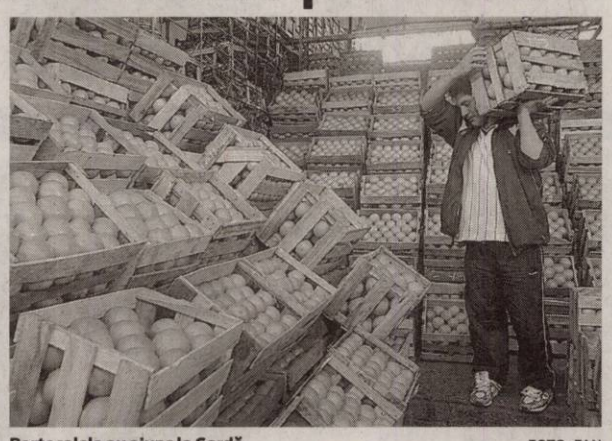

Portocalele au ajuns la Gardă FOTO: FAN

La 104 ani, Ana Sereş, o istorie vie

ARAD. La sfârşitul săptămânii, europarlamentarul Iosif Matula a vizitat-o pe Ana Sereş, la împlinirea a 104 ani. Cu prilejul acestei vizite, împământenite deja de câţiva ani, Iosif Matula a fost impresionat de vitalitatea „nanei Ana”, aşa cum este ea cunoscută în Sintea Mare. „Nu preţuim întotdeauna vârsta cuiva la adevărata valoare. Recent, am sărbătorit 93 de ani de la înfăptuirea Marii Uniri. Iar nana Ana este contemporană cu Marea Unire, avea 11 ani şi ştie cu adevărat ce a însemnat acel moment istoric. Putem spune liniştiţi că Ana Sereş este o istorie vie, este printre cele mai vârstnice persoane din judeţul Arad”, a afirmat europarlamentarul Iosif Matula. Chiar dacă este foarte vioaie, plină de viaţă şi sănătoasă, Ana Sereş are şi probleme. Una dintre ele, cea legată de aprovizionarea cu lemne de foc, va fi rezolvată cât de curând, prin grija europarlamentarului Iosif Matula. „Sunt griji de zi cu zi, pe care trebuie să le rezolvăm. Însă, când e vorba de o persoană la o asemenea etate, comunitatea nu are voie să stea pasivă faţă de aceste nevoi”, a mai adăugat europarlamentarul arădean. **JA-S.T.**

Ana Sereş împlineşte 104 ani pe 7 decembrie FOTO: FAN

GARSONIERE

• **Vând garsonieră** CF 1, et. 3/4, Poetului, contorizată, 15.500 Euro, negociabil. Telefon 0745.694.789. 618837

• **Vând garsonieră** CF. 1, str. Praporgescu, preţ negociabil, ☎0740.098.343, ☎0745.542.084. 616898

• **Vând garsonieră** confort 1, Vlaicu P, suprafaţa 37 mp, la preţul de 15.000 Eur/ negociabil. Telefon 0357/427436, 0728.938.777, 0741.158.777. 621946

• **Vând garsonieră** UTA, etaj III, confort II- cameră, bucătărie, baie, amenajat, la preţul de 13.500 Eur/negociabil. Telefon 0357/427436, 0728.938.777, 0741.158.777. 621940

• **Vând garsonieră,** Micălaca, etaj IV, suprafaţă 35 mp, amenajată, la preţul de 15.500 Eur/negociabil. Telefon 0357/427436, 0728.938.777, 0741.158.777. 621941

AP.1 CAMERĂ

• **Cumpăr garsonieră** sau apartament 1 cameră. Plătesc pe loc!!! Telefon 0770.639.619. 545738

• **Vând apartament** 1 cameră, Grădişte, str. Petru Rareş nr.30, mobilat, etaj 3, 65 mp. Preţ 38.000 Eur/negociabil. Tel. 0758.863.481. 602867

• **Vând apartament** 1 cameră, ultracentral, Piaţa Gării, în curte, complet amenajat, mobilat, foarte liniştit, cheltuieli mici, 18.800 Euro, 0722.344.621. 604224

• **Vând apartament** 1 cameră, 47 mp, utilat, bloc nou, Grădişte. Telefon 0257/230255, 0744.208.040. 607536

AP.2CAMERE-ARAD

• **Cumpăr apartament** 1- 2 camere. Piata pe loc!!! Telefon 0744.849.390. 530716

• **Cumpăr cu** plata pe loc apartament 2- 3 camere, zona Maiakovski, Polivalentă, Praporgescu, Micălaca 300, 0720.276.455. 617896

• **Vând apartament** două camere, et. III, balcon închis termopan, geamuri termopan, repartitoare căldură. Telefon 0720.727.174. 604796

• **Vând apartament** 2 camere, Mioriţei (Micălaca), confort 1, amenajat, 26.500 Eur, 0770.639.619. 617942

• **Vând apartament** 2 camere, Vlaicu, Bloc Z 3, parter, balcon închis, 68 mp, confort 1, 26.500 Eur, 0744.849.390. 617945

• **Vând apartament** 2 camere, Vlaicu, etaj 1, balcon închis, amenajat, 23.800 Eur, 0752.510.776. 617946

• **Vând apartament** 2 camere în bloc nou, decomandat, centrală proprie, parcare în curte, 28.000 Euro, str. Cocorilor nr. 5, 0762.213.545. 620350

• **Vând apartament** 2 camere, nerenovat, mobilat, dormitor Ludovic, sufragerie Gioconda şi hol Gioconda, zona gării, 0357/ 427149, 0753.759.657. 620484

• **Vând apartament** 2 camere semidecomandat, 64 mp, ultracentral, pe Malul Mureşului, nerenovat. Tel. 0744.500.715 621937

AP.3CAMERE-ARAD

• **Vând apartament** de lux, central, strada Sebeşului, etaj 1, 3 camere, 2 terase, balcon, magazie, preţ 70.000 Eur/negociabil. Telefon 0357/427436, 0728.938.777, 0741.158.777. 621942

• **Vând apartament** zona Vlaicu, principală, 3 camere, bucătărie, baie, la preţul de 27.000 Eur/negociabil. Telefon 0357/427436, 0728.938.777, 0741.158.777. 621945

• **Vând apartament** 3 camere, str. Predeal Bl. 8, sc. C, ap. 14, balcon închis, termopan. Telefon 0770.452.758. 618989

• **Vând apartament** 3 camere, Vlaicu, semidecomandat, etaj 4/4, contorizat, îmbunătăţiri. Preţ 30.000 Eur. Tel. 0740.555.509. 619490

• **Vând apartament** 3 camere Calea Romanilor, 3/4, frumos amenajat, parţial mobilat, 40.000 Eur. Tel. 0721.312.178. 620596

• **Vând urgent** apartament central, et. 1, 3 camere, bucătărie, 2 intrări, 2 băi, pivniţă, cămară alimente. Dotări: termotecă, aer condiţionat, utilităţi individuale, pretabil sediu firmă, preţ 58.000 Euro, negociabil. Telefon 0771.223.799. 606847

AP.4CAMERE-ARAD

• **Vând apartament** 4 camere, luxos amenajat şi mobilat. Tel. 0721.210.981, zona Miorita. 616760

CASE-ARAD

• **Vând casă** (apartament) ultracentral, curte proprie, ST 450 mp, 75.000 Euro, 0753.751.791. 618959

• **Vând casă** cu 3 camere, bucătărie, baie, anexe 300 mp, pe strada Zefirului nr.34, preţ 60.000 Euro. Telefon 0746.050.551. 620487

• **Vând casă** în curte zona vilelor Romanilor, str. Dacilor, 1 cameră, baie, bucătărie, hol, mansardă, nou renovată, 37.000 Eur.Telefon 0757.631.702, casastradaparis.blogspot.com 621927

• **Vând casă,** Arad, Calea A. Vlaicu, 3 camere, 2 băi, bucătărie, debara, centrală termică, izolată. Telefon 0257/230255, 0744.208.040. 607525

CASE-JUDETUL ARAD

• **Vând (schimb)** casă, com. Macea, 3 camere, bucătărie, baie, anexe. Telefon 0722.227.413. 584053

• **Vând casă** modestă Şofronea 410, teren 1440 mp. Tel. 0747.707.340. 621934

• **Vând casă** în Păiuşeni, teren 1.000mp, 3.800 Eur, 0752.329.150, 0753.208.359. 603040

CASE DE VACANTA-ALTE

• **ARIEŞENI, teren- construcţii** cabane- vacanţă, curent- electric, eventual cabană, ski, 0722- 257409. 620374

VILE-JUDETUL ARAD

• **Vând (schimb** apartament 3 camere Arad, neamenajat) vilă, în roşu, P+M, 223 mp (1410), comuna Dorobanţi, utilităţi, geamuri, uşi termopan, 30.000 Euro. Telefon 0743.096.220. 618874

SPATII COM-ARAD

• **Vând spaţiu** comercial, 300 mp. Tel. 0722.227.450. 603024

• **Vând spaţiu** comercial, Vlaicu (vitrină mare), 45 mp, amenajat, 18.900 Eur, 0744.849.390. 617948

SPATII COM-JUDETUL ARAD

• **Vând spaţiu** comercial ultracentral în Cuvin, preţ negociabil şi în rate. Telefon 0723.791.460. 607281

TERENURI LOCAL

• **Vând loc** de casă 906 mp în Arad, strada Grădina Poştei, cu PUZ, la preţul de 30 Eur/mp, negociabil- plătibil în două rate. Telefon 0357/427436, 0728.938.777, 0741.158.777. 621951

• **Vând teren** la şosea Arad- Zădăreni, aproape de autobandă. Suprafaţa 1,3 ha, în top.2564/4/1, preţ 20 Eur/mp/negociabil. Telefon 0357/427436, 0728.938.777, 0741.158.777. 621952

• **25.500- mp şoseaua** NĂDLAC, front- stradal, bun pensiune, parking- auto, 0722- 257409. 620378

TERENURI JUDEŢ

• **Vând loc** de casă în Cuvin, 20 ari şi 10 ari teren pe deal la Cuvin. Telefon 0723.791.460. 607289

• **Vând loc** de casă în Vladimirescu, suprafaţa 615 mp, F.S.=17,35 m, la preţul de 8.000 Eur/negociabil. Telefon 0357/427436, 0728.938.777, 0741.158.777. 621950

• **Vând loc** de casă Vladimirescu, 950 mp, F.S. 20 m, la preţul de 15.000 Eur+utilităţi. Telefon 0357/427436, 0728.938.777, 0741.158.777. 621947

• **Vând păşune** 49 ha, compact, la Macea- Sânmartin, cu CF, la preţul de 2.500 Eur/ha, negociabil. Telefon 0357/427436, 0728.938.777, 0741.158.777. 621953

• **Vând teren** arabil 0,5 ha, la Galşa, în tarla 101, la preţul de 1.100 Eur/negociabil, 0357/427436, 0728.938.777, 0741.158.777. 621954

IMOBILE CHIRII

• **Închiriez apartament** ultracentral pentru birouri. Tel. 0257/230255, 0744.208.040. 607524

• **Închiriez apartament** 3 camere în Piaţa Catedralei, mobilat şi contorizat. Telefon 0741.606.045. 616757

• **Închiriez apartament** 3 camere, mobilat şi utilat, Vlaicu. Telefon 0724.088.839. 618845

• **Închiriez apartament** 2 camere, Fortuna, decomandat, mobilat, contorizat apă- căldură, TV, frigider, maşină spălat, aragaz, 200 Euro (150 iarna)+ garanţie. Telefon 0723.600.510. 618849

• Închiriez apartament 1 cameră cu mansardă, 70 mp, mobilat şi utilat, Arad, B- dul Revoluţiei etaj 1, 170 Eur/lună. Tel. 0744.224.993. 620076

• **Închiriez apartament** două camere, zona Vlaicu, 150 Euro lună, 300 Euro depozit. Telefon 0746.975.115. 620476

• **Închiriez apartament** 2 camere, mobilat, utilat, întim, 130 Eur+garanţie, 0723.308.286. 621932

• **Închiriez cabinet** medical central; 400 euro/lună. Tel.: 0745.947.220. 530716

• **Închiriez camere** muncitori+ prânz în Turnu şi apartament 2 camere, super dotat, Fortuna, 200 Euro. Telefon 0723.600.510. 618850

• **Închiriez casă** 2 camere, baie, bucătărie, mobilată, C- lea Timişorii, 250 Eur, 0257/ 228411. 617947

• **Închiriez urgent** garsonieră, mobilat, gaz, satelit, maşină spălat, televizor, 0751.382.017. 620480

• **Dau în** chirie apartament 2 camere, mobilat. Telefon 0722.227.413. 584049

• **Dau în** chirie apartament 2 camere în Alfa, mobilat, 120 Euro, pe termen lung. Telefon 0724.262.673. 617790

• **Pensiune 3** ☆☆☆ oferă cazare pt. grupuri de minim 2 persoane, 20 lei/ZI persoana. ☎0751.866.774. 352642

SPATII COM-ARAD

• **Închiriez hale** 330- 420 mp, în Parcul Industrial UTA. Telefon 0721.288.570. 620377

• **Închiriez spaţiu** comercial, 25 mp, zona Intim. Tel. 0722.227.450. 603026

• **Închiriez spaţiu** comercial Vlaicu- Brezoianu, 45 mp, amenajat, 200 Eur, 0257/ 228411. 617943

• **Închiriez spaţiu** comercial (cu vitrină), str. E. Varga (adiacentă din B- dul Revoluţiei), 80 mp, 2 băi, amenajat, 500 Eur, 0257/ 228411. 617944

• **Închiriez- vand spaţiu** 6 încăperi, 2 băi, renovat- modern, birouri, Zona- PRIMĂRIE, 0722- 257409. 620381

• **Închiriez/vând hală** 500 mp+700 mp de curte, str. Ghioceilor nr. 38. Tel. 0748.514.559. 520505

TEREN-ARAD

• **Cumpăr teren** agricol, municipiul Arad şi zona Utviniş CET. Telefon 0745.895.483. 545800

TEREN-JUDEŢUL ARAD

• **Cumpăr teren** arabil în Sâmbăteni, 0752.569.327. 620358

OFERTE LOCURI DE MUNCĂ

• **Angajăm şofer** profesionist categoria CE, transport intern. Relaţii telefon 0257/228036.

• **Angajăm şoferi** autobasculantă 8x4, zona Orăştie. CV: drumurisiagregatevest@yahoo.com. Informaţii 0733.990.079.

• **Angajăm agent** vânzări cu experienţă, cunoscător limba italiană/engleză, cunoştinţe în domeniul lemnului şi metalelor, 0749.045.310.

• **Angajăm ajutor** bucătar şi femeie la vase. Telefon ☎0724.687.401, ☎0357/ 425210. 618830

• **Angajăm cameristă** la o pensiune, Micălaca. Telefon 0722.292.559.

• **Angajăm casier** (casieră), experienţă pentru supermarket. Trimiteţi CV la 0357/101384.

• **Angajăm personal** pentru fast- food, bucătărie - vânzare. Telefon 0744.828.934.

• **Angajăm tâmplar,** sudor, şlefuitor metale, muncitor necalificat. Tel. 0749.151.408, 0749.045.310.

• **Angajez ajutor** bucătar (femeie) în loc. Vladimirescu. Informaţii 0749.112.114. 617053

• **Angajez vânzătoare** fast- food. Telefon 0744.926.601.

• **Căutăm operatori** sondaje de opinie. CV la: radufarcas85@gmail.com. Telefon 0748.466.462.

• **Caut persoană** serioasă supraveghtere bătrân, la domiciliu, Micălaca. Telefon 0770.928.779.

• **Sală de** jocuri angajează barmană. Tel. 0733.084.471.

• **SC angajează** reprezentant(ă) vânzări. Cerinţe: ●permis conducere cat. B; ●abilităţi de comunicare şi relaţionare cu clienţi; ●experienţa în vânzări constituie avantaj. Aşteptăm CV- ul dumneavoastră la resursеumane@panpro.ro sau fax. 0257/211229.

CERERI LOCURI DE MUNCĂ

• **Bucătar, cofetar** italian, specialist şi în alimentaţie naturală, 40 ani de experienţă, caut de lucru. Telefon 0740.237.828. 618861

• **Cuoco pasticciere** (specializzato) dottore in alimentazzione naturale tecnico in Alberghiera: con 40 anni di experienza a livello mondiale. Disponibile al lavoro da subito. Telefon 0755.928.997. 618858

PRESTĂRI SERVICII

• **A A** Acord Garanţie 2 ani reparaţii maşini spălat,0744.241.398, 0357/401569,0257/ 259146. 600798

• **A.A.A. repar** maşini spălat automate, frigidere, piese originale, domiciliul clientului, garanţie. Telefon 0745.395.282, 0257/ 274600. 603207

• **Executăm finisări,** zugrăveli, faianţări, parchetări, tencuieli acoperişuri, termoizolaţii, şape, 0742.845.187. 618833

• **Organizăm cursuri** de zidar, bucătar, manichiurist, coafor, recepţioner.Telefon 0730.009.857. 605070

CONSTRUCŢII

• **Acasă aduc** balast, nisip, sort, pământ, orice cantitate, duc molozul, factură, 0745.036.969, 0722.389.480 452779

• **Vând lemne** foc esenţă tare, tăiate, crăpate. Preţ convenabil, 0721.592.572. 600622

• **Vând lemne** foc, esenţă tare, fag- carpen, 120 lei/mc. Transport gratuit, ☎0742.655.913. 566824

• **Vând lemne** foc, esenţă tare. Telefon 0722.643.354, 0752.661.957. 600816

AUTO STRĂINE

• **Vând autoturism** VW Sharan, an fabricaţie octombrie 99, 1900 cmc, închidere centralizată, servo, geamuri şi oglinzi electrice, 2 airbaguri, 7 locuri, numere valabile Anglia, volan dreapta, stare bună. Telefon 0756.640.145, 0257/358399. 620343

• **Vând Hyundai** Accent 1,5 diesel, 2006, înmatriculat, dotări full, impecabil, 5.500 negociabil, 0744.958.818. 620347

• **Vând Mercedes- Benz** 270CDI, berlină, negru, fabricaţie 2006, cutie tiptronic, full- electric. Preţ 12.800 Eur. Accept şi variante la schimb. Telefon 0740.120.741, 0722.706.535. 621277

• **Vând Opel** Astra Combi înmatriculat, an 1996, Opel Vectra Combi neînmatriculat an 1998. Preţ negociabil. Tel. 0744.765.563. 619160

PIESE DE SCHIMB-AUTO

• Vând cauciucuri de iarnă second hand 185/65/15- 185/65/14, 155/70/13. Telefon 0752.950.793. 619139

ELECTRONIC PLUS

• Vând maşini spălat automate, lăzi, congelatoare,combine. Modele Noi, Garanţie, Transport.Informaţii 0745.395.282, 0257/ 274600. 603223

• VINDEM electrocasnice second, frigorifice, maşini spălat haine- vase, uscătoare, aragaze gaz- electrice, televizoare, anvelope, vitrine comerciale. Reducere pentru schimb, rate. Telefon ☎0744.796.542. 8694

MOBIDOM

• **Vând sufragerie** lemn cireş, sculptată. Tel. 0745.534.654. 621938

POŞTA LUI CUPIDON

• **Domnişoară tânără** brunetă, 55kg, 1,70i ofer companie intimă de calitate,0756.688.766. 620695

• **Tânără brunetă** 1,70i, 50kg, ofer companie intimă domnilor generoşi.Telefon 0757.307.199. 620690

PIERDERI

• **Pierdut anexă** la CUI al S.C. Manufactura Măgura SRL, CUI RO3217811, privind punctul de lucru din Iaşi, str. Nicolina, nr. 11, bl. A- 5, sc. B, ap. 3. O declar nulă. 620509

• **Pierdut carte** de intervenţie şi comunicare pentru AMEF Ectra CE67 F seria 00241/04 instalat pe auto AR 07 ZBB la S.C. Malnegrotax S.R.L. Le declar nule. 621930

• **Pierdut certificat** constatator pe numele Cazacu Simona,persoană fizică autorizată. Îl declar nul. 620367

• **Pierdut certificat** constatator în afara sediului social şi al sediilor secundare al S.C. Vetrone& Robi S.R.L. Îl declar nul. 620494

DECESE

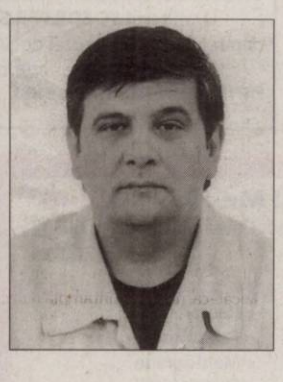

Cu inimile zdrobite de durere anunţăm încetarea fulgerătoare din viaţă a celui care a fost iubitul nostru soţ, tată şi ginere

ONEA RADU,

la vârsta de 45 de ani.

Te vom păstra mereu în suflet! Dormi în pace suflet blând! Înmormântarea va avea loc astăzi, ora 13.00, la capela Demian din Cimitirul Eternitatea.

Familia îndoliată

„Plăcută fiind lui Dumnezeu a luat-o". Cu inima sfâşiată de durere anunţăm trecerea la cele veşnice a celei ce a fost o soţie iubitoare şi o mamă jertfitoare

ILOTA MARIA

(60 ani).

Înmormântarea va avea loc astăzi, 7 decembrie 2011, la ora 13:00, la cimitirul din Micălaca.

Soţul Ioan şi fiul Sorin-Ioan

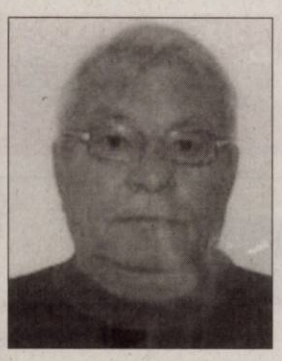

Cu durere în suflet anunţăm încetarea fulgerătoare din viaţă,

la vârsta de 68 de ani, a celui care a fost fiu, tată, socru şi bunic

ROTARIU DOREL.

Înmormântarea va avea loc Astăzi, 7 Decembrie 2011, ora 13.00, de la Capela Cimitirului Pomenirea.

Familia îndoliată.

Cu adâncă durere în suflet anunţ decesul tatălui meu

DAVID TITU.

Dumnezeu să-l odihnească în pace! Înmormântarea va avea loc astăzi, 7 decembrie 2011, ora 14:00, la cimitirul Poltura - Gai.

Familia

Iubitul tău fiu, Pavel-Dorel, îţi aduce un ultim omagiu, stimata mea mamă

COSMA IOSANA,

pentru care ai trăit şi te-ai jertfit toată viaţa. Îţi mulţumesc şi mă rog lui Dumnezeu să te ierte! Înmormântarea va avea loc miercuri, 7 decembrie 2011, în com. Pleşcuţa, sat Aciuţa, nr. 25, ora 12,00.

O inimă a încetat să mai bată, un suflet se va ridica la cer, departe de noi, dar mai aproape de Dumnezeu. Un omagiu, o lacrimă şi o floare pentru cel care a fost soţ, tată şi bunic drag

SEBIŞAN NICOLAE.

Nu te vom uita! Înmormântarea va avea loc astăzi, 7 decembrie 2011, ora 14:00, la cimitirul Eternitatea (UTA).

Familia

CONDOLEANŢE

Cu sufletele zdrobite de durere, lacrimi şi tristeţe în suflet anunţăm încetarea fulgerătoare din viaţă a iubitului nostru fiu şi frate

Ec. ONEA RADU.

Ai lăsat în urma ta multă durere dar şi amintiri frumoase care nu le uităm cât vom trăi. Paşii o să ne ducă mereu la mormântul tău rece căutând chipul tău frumos şi blând pe care l-am pierdut pentru totdeauna. Noi familia vom păstra veşnic în inimile noastre dragostea, bunătatea şi nobleţea sufletului tău şi vom fi alături de familia ta Gabi şi Andrei. Dumnezeu să te aibă în paza Sa. Te vom plânge mereu!

Sora ta Roxana Onea şi Florina Onea

Un ultim omagiu şi sincere condoleanţe familiei Onea!

Din partea familiei Vuk Francisc şi Gabriela

În aceste momente de mare tristeţe suntem alături de Gabriela Onea şi de familia ei. Sincere condoleanţe!

Familia dr. Dan Stoica

Colectivul Grădiniţei PP 13 şi copiii grupei pregătitoare B sunt alături de Andrei Onea la decesul tăticului drag

ONEA RADU.

Andrei, dacă toţi colegii tăi din grupă am întinde braţele spre tine, îmbrăţişarea noastră ar fi doar o fărâmă de alinare din suferinţa ta. Dar... totuşi, am vrea să ştii că suntem lângă tine şi te iubim. Condoleanţe familiei îndoliate!

Suntem alături de familia îndoliată, în aceste momente grele pricinuite de decesul celui care a fost

RADU ONEA.

Sincere condoleanţe!

Fam. Mihai Şarlea

SERVICII FUNERARE

IN MEMORIAM NON STOP!
KUKI - servicii funerare complete
Oferă toată gama de sicrie, accesorii şi servicii funerare la preţuri avantajoase. **Medic constatator al decesului.**
● cameră toaletat ● cameră frigorifică ● capac frigorific
Ofertă sicriu brad complet echipat, cruce, transport capelă 550 lei
Transport Intern şi Internaţional
Contact: Arad, str. Mihai Eminescu, nr. 4 (în curte) vis-a-vis de Cerbul Albastru
Tel: 0257/211.929, mob: 0723343964
www.inmemoriamkuki.com
(H-698814)

UNIUNEA EUROPEANĂ — GUVERNUL ROMÂNIEI — Instrumente Structurale 2007 - 2013

Programul Operaţional Sectorial „Creşterea Competitivităţii Economice"
co-finanţat prin Fondul European de Dezvoltare Regională
-„Investiţii pentru viitorul dumneavoastră"

ANUNŢ / COMUNICAT DE PRESĂ

Încheierea implementării proiectului
"Sprijinirea accesului la broadband şi la serviciile conexe" -
Proiect cofinanţat prin Fondul European de Dezvoltare Regională

ARAD, 07.12.2011

SC BBC AUDIT COMPANY SRL, cu sediul în Arad, str. Gheorghe Lazăr, nr.23, ap.3A, judeţul Arad, a încheiat în data de 07.12.2011 implementarea proiectului **"Sprijinirea accesului la broadband şi la serviciile conexe"**, co-finanţat prin **Fondul European de Dezvoltare Regională**, în baza contractului de finanţare încheiat cu **Ministerul Comunicaţiilor şi Societăţii Informaţionale,** în calitate de Organism Intermediar cu sediul în B-dul Libertăţii, nr.14, sector 5, cod 050706, Bucureşti – România tel 0213114155 CIF 4220947 în data de 23.09.2011.

Valoarea totală a proiectului a fost de **105.982,80 lei**, din care asistenţa financiară nerambursabilă este de **76.923 lei**.

Proiectul a fost implementat în localitatea Arad str. Gheorghe Lazăr, nr.23, ap.3A, judeţul Arad pe o durată de **3 luni**.

Obiectivul proiectului a fost modernizarea întreprinderii cu scopul de a putea creşte calitatea serviciilor oferite prin folosirea în procesul de lucru a unor echipamente performante.

Detalii suplimentare puteţi obţine de la:

Nume persoană contact IGRIŞAN SIDONIA
Funcţie:Manager proiect
Tel. 0257280658, Fax: 0257280658, e-mail: office@bbcaudit.ro

(620496)

CASA DE INSOLVENŢĂ RAVA SPRL
în calitate de lichidator judiciar

ANUNŢĂ TOŢI CREDITORII **DEBITORULUI**
SC DOI AMICI SRL

cu sediul social în Arad, Str. Vrancei, Nr. 11, Jud. Arad,, înregistrată la Oficiul Registrului Comerţului de pe lângă Tribunalul Arad sub nr. J2/729/1991, având Cod Unic de Inregistrare 1690251, că faţă de această societate a fost deschisă procedura falimentului prevăzută de Legea nr. 85/2006, prin Sentinţa Civilă nr. 885 pronunţată în data de 19.10.2011 de către Tribunalul Arad, Secţia Civilă, în dosarul nr. 4238/108/2011*.

Termenul limită pentru înregistrarea cererii de admitere a creanţelor asupra averii debitorului este data de **02.01.2012.** În temeiul art. 76, alin. (1) din Legea nr. 85/2006 privind procedura insolvenţei, nedepunerea cererii de admitere a creanţei până la termenul menţionat atrage decăderea din drepturi privind creanţa/creanţele pe care le deţineţi împotriva debitorului. Termenul limită pentru verificarea creanţelor, întocmirea, afişarea şi comunicarea tabelului preliminar al creanţelor este data de **30.01.2012.** Contestaţiile se pot formula în termen de 5 zile de la publicarea în Buletinul Procedurilor de Insolvenţă a tabelului preliminar. Termenul de definitivare a tabelului creanţelor şi de soluţionare a eventualelor contestaţii la tabelul preliminar este data de **29.02.2012**.

Debitorul **SC DOI AMICI SRL** are obligaţia ca în termen de 10 zile de la deschiderea procedurii să depună la dosarul cauzei documentele prevăzute la art. 28, alin. (1) din Legea nr. 85/2006.

Informaţii suplimentare la tel. (0357)428.897 sau la sediul profesional al lichidatorului judiciar **CASA DE INSOLVENŢĂ RAVA SPRL** *situat în Arad, Str. Salacz Gyula (fosta Str. Măcinului), Nr. 3A, Jud. Arad.*

(620361)

CASA DE INSOLVENŢĂ RAVA SPRL
în calitate de lichidator judiciar

ANUNŢĂ TOŢI CREDITORII **DEBITORULUI**
SC EDILFER SRL

cu sediul social în Arad, Cartier Micalaca, Bl. 329, Sc. A, Ap. 29, Jud. Arad, înregistrată la Oficiul Registrului Comerţului de pe lângă Tribunalul Arad sub nr. J2/304/2003, având Cod Unic de Inregistrare 15295619, că faţă de această societate a fost deschisă procedura falimentului prevăzută de Legea nr. 85/2006, prin Sentinţa Civilă nr. 892 pronunţată în data de 19.10.2011 de către Tribunalul Arad, Secţia Civilă, în dosarul nr. 4246/108/2011*.

Termenul limită pentru înregistrarea cererii de admitere a creanţelor asupra averii debitorului este data de **02.01.2012.** În temeiul art. 76, alin. (1) din Legea nr. 85/2006 privind procedura insolvenţei, nedepunerea cererii de admitere a creanţei până la termenul menţionat atrage decăderea din drepturi privind creanţa/creanţele pe care le deţineţi împotriva debitorului. Termenul limită pentru verificarea creanţelor, întocmirea, afişarea şi comunicarea tabelului preliminar al creanţelor este data de **30.01.2012.** Contestaţiile se pot formula în termen de 5 zile de la publicarea în Buletinul Procedurilor de Insolvenţă a tabelului preliminar. Termenul de definitivare a tabelului creanţelor şi de soluţionare a eventualelor contestaţii la tabelul preliminar este data de **29.02.2012**.

Debitorul **SC EDILFER SRL** are obligaţia ca în termen de 10 zile de la deschiderea procedurii să depună la dosarul cauzei documentele prevăzute la art. 28, alin. (1) din Legea nr. 85/2006.

Informaţii suplimentare la tel. (0357)428.897 sau la sediul profesional al lichidatorului judiciar **CASA DE INSOLVENŢĂ RAVA SPRL** *situat în Arad, Str. Salacz Gyula (fosta Str. Măcinului), Nr. 3A, Jud. Arad..*

(620360)

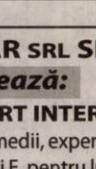

Stimati cititori cei cu necazuri si probleme adevarate, **Aurelia Ardeleanca** despre care a-ti auzit dealungul timpului, cea care a adus fericire in mii de familii, venita de curand din America premiata cu luocul 1 pentru meritele sale. Acum in postul Craciunului se descanta ce-l mai bine, lucreaza prin magie alba si lucru sfant. Ce-a mai puternica desfacatoare cununiilor legate si a bolilor fara leac, va asigura reusita 100%, dezleaga cununii, uneste familii dezbinate, aduce persoana iubita inapoi, spor in casa, in afaceri, scoate argintul viu, alunga farmecele, lecuieste impotenta, alcoolismul si boli de piele. Lucreaza la cabinetul ei din Arad chiar prin telefon, rezolva orice problema de la orice distanta pe baza datelor dumnevaoastra personale. Sunati cu toata increderea **tel: 0723 92 45 35 , www.vrajitoarea-aurelia.ro**

(616817)

- **Pierdut Certificat** Constatator Nr. 55584/13.08.2009 aparţinând SC LEN & SAN CONSTRUCT SRL, CUI 19178492. Îl declar nul. 620500
- **Pierdut Certificat** constatator pentru S.C. Miconz Agri S.R.L. cu nr.68366 din 27.10.2009 eliberat de Oficiul Registrului Comerţului Arad. Îl declar nul. 621917
- **Pierdut Ciobănesc** German cu zgardă verde- Tora, găsitor recompensă. Tel. 0740.040.960. 621935
- **Pierdut poliţă** de asigurare, seria AP001886 din data de 24.08.1999,emisă de OmniasigAsigurări de Viaţă.O declar nulă. 618833
- **Pierdut poliţa** de asigurare, seria AP001884 din data de 24.08.1999,emisă de Omniasig Asigurări de Viaţă.O declar nulă. 618835
- **Pierdut:Anexă la** Certificatul de înregistrare eliberată pe numele S.C. CASA PUSKIN S.R.L.O declar nulă. 620363

PLANTE-FLORI

- **Vând grâu** şi porumb. Telefon 0745.139.263. 619047
- **Vând lucernă** baloţi şi vrac din şopron, 0748.851.005. 617902
- **Vând lucernă,** baloţi mari, rotunzi. Telefon 0744.190.192. 539138
- **Vând porumb.** Informaţii telefon 0745.139.251. 618996

ANIMALE-PĂSĂRI DOMESTICE

- **Cumpăr vaci** pentru sacrificat. Telefon 0743.330.838. 619309
- **Vând porci** de carne 7 Ron/kg, calitate superioară Arad. Telefon 0731.347.875. 618866
- **Vând porci** graşi între 80- 150 kg/bucată, rasă carne. Preţ avantajos, 0744.855.910. 617949
- **Vând porci** graşi, preţ acceptabil, transport la domiciliu, Arad. Telefon 0257/218106, 0743.632.017, seara. 620601
- **Vând porci** rasă Pietren pur, 110- 140 kg. Tel. 0745.390.375. 619249
- **Vând porci** între 80- 110 kg bucata. Preţ avantajos. Telefon 0744.249.088. 612137
- **Vând porci** 100- 180 kg, preţ 7 lei/kg. Informaţii telefon 0730.118.269. 620386
- **Vând porci,** rasă de carne, 70- 90 kg, hrăniţi bio, Micălaca, preţ negociabil, 0257/279115, 0727.313.123. 616906
- **Vând una** sau două iepe, chiar şi la abator. Telefon 0721.093.181. 616907
- **Vând vacă** gestantă şi porci 60- 70 kg/buc. Telefon 0747.460.610. 618838
- **Vând 2** porci la aproximativ 125 kg şi unul la 200 kg, 0723.419.271. 618824
- **Vindem porci** de carne, crescuţi natural. Telefon 0751.310.425, 0745.127.192. 620361

CITAŢII

- **Dosar 1014/238/2011.** Gligor Maria căsătorită Mihiţ Ioan, Moţica Ioan lui Petru şi Banici Teodor sunt chemaţi la Judecătoria Gurahonţ pentru termenul din 7.12.2011, ora 9.00. 621933
- **Se citează** Iovănescu Rodica, domiciliul necunoscut, fiica defunctului Iovănescu Traian decedat la 30.10.2001, ultimul domiciliu în Arad, P-ţa Avram Iancu nr.17, la B.N. Asociat Maria Petru, Arad, str. Ioan Vidu, nr.2, ap.2, în 15.12.2011, ora 10:00- dezbaterea succesiunii acestuia. 621919

DIVERSE

- **Cumpăr mobilă** din lemn, candelabre, tablouri, ceasuri, argint, sub orice formă şi alte lucruri vechi, 0744.203.945. 606886
- **Cumpăr pene** vechi, noi, fier vechi, caroserii, preţ convenabil. Telefon ☎0745.983.893. 600790
- **Cumpăr voucher** program Rabla. Telefon 0771.622.936. 620803
- **Vând două** convectoare gaz, preţ 250 Ron bucata. Telefon 0748.894.556. 620354

Centrul Medical „Rubio"
Arad, Calea Victoriei nr. 60-62
Tel: 0257-270 800

CENTRUL MEDICAL RUBIO

- Medicină familie
- Medic internist
- Medic reumatolog
- Pediatrie
- Servicii ekg
- Stomatologie
- Oftalmologie
- Medicina muncii
- Radiologie
- Echografie
- Mamografie
- Fizioterapie
- Kineoterapie
- Laborator analize medicale

Cardiologie, la Spitalul Judetean. Consultatiile miercuri orele 14.30-17, consultatia 50 ron, echocardiografie 60 ron, EKG 20 ron, daca se face echo, EKG si consultatie 120 ron. Medic psiholog cu consiliere psihologica, psihoterapie, atat pentru copii cat si pentru adulti (443851)

www.centrulmedicalrubio.ro

VREI SĂ ÎŢI ATINGI SCOPURILE?

NOI ÎŢI OFERIM SOLUŢIA!

2000 EU.....de la 22 EU/LUNĂ
5000 EU.....de la 57 EU/LUNĂ
10.000 EU.....de la 114 EU/LUNĂ

Activitatea noastră prevede organizarea şi administrarea grupurilor de consumatori
ORAR : luni-vineri 9.00-17.00; sambata-duminica : închis

(H-142904)

Informaţii WORLD INVEST HOLDING S.R.L.
ARAD BD. REVOLUŢIEI NR 24, ET 1, AP.12 ☎ 0357-411-415; 0772-221-204

aradjob.ro

CABINETUL INDIVIDUAL DE INSOLVENŢĂ BEJINAR COSMIN CĂLIN

Desemnat administrator judiciar prin încheierea civilă nr. 1443 pronunţată în şedinţa Camerei de consiliu a judecătorului sindic din 23.11.2011, în dosarul nr. 5715/108/2011, aflat pe rolul Tribunalului Arad, Secţia Civilă, privind pe debitoarea

S.C. MOBEL DAN S.R.L.

Cu sediul în Ineu, Str. Dunării nr. 1, bl. 41, sc. C, ap. 36, jud. Arad

Anunţă toţi creditorii

Că faţă de această societate a fost **deschisă procedura generală a insolvenţei** prevăzută de Legea nr. 85/2006, prin **încheierea civilă nr. 1443 / 23.11.2011.**

Potrivit prevederilor art. 62, alin. 1, lit. b din Legea nr. 85/2006, **termenul limită pentru înregistrarea creanţelor** se împlineşte la data de **06.02.2012.**

Termenul de verificare a creanţelor şi întocmire a tabelului preliminar al creanţelor este fixat pentru data de 27.02.2012.

Termenul de definitivare a tabelului creanţelor este fixat pe **28.03.2012**.

Vă aducem la cunoştinţă că nedepunerea cererii de creanţă în termenul menţionat atrage incidenţa prevederilor art. 76 din Legea nr. 85/2006.

(620357)

Carrefour Arad *ANGAJAZA*
personal pentru functia de lucrator comercial
CV-ul poate fi lasat in incinta hypermarketului la biroul Receptie Clienti sau e-mail: cristina_pojega@carrefour.com, fax 0257/201896

(619140)

Cabinet individual de insolventa
JEBELEAN GAVRIL

In calitate de lichidator judiciar, anunţa toţi creditorii
S.C. CENTRU INFORMATII AFACERI INTERNET srl

Cu sediul in loc. Arad, str.Padurii, nr.2-4, jud.Arad,cod poştal 310040, având cod fiscal RO 23065203, înmatriculata la Oficiul Registrului Comertului de pe lângă Tribunalul Arad sub nr. J02/58/2008, ca **fata de aceasta societate a fost deschisa procedura insolventei-simplificata** prevăzuta de Legea 85/2006 prin Sentinţa civila nr.1387/24.11.2011, pronuntata de Tribunalul Arad, in dosarul 5371/108/2011.

- Termenul limita pentru înregistrarea cererii de admitere a creanţelor este la **09.01.2012**,
- Termenul limita pentru verificarea creantelor,intocmirea, afişarea si comunicarea tabelului preliminar al creanţelor este la **19.01.2012**,
- Termenul pentru definitivarea tabelului de creanţe este la **01.02.2012**,
- Prima Adunare a creditorilor va avea loc la data de **06.02.2012**, orele **14,00** , la sediul lichidatorului judiciar.

Informaţii suplimentare la tel . 0724.232.214, sau la sediul lichidatorului judiciar din loc. Arad, str.Batistei, bloc 555, ap.2, jud. Arad. Cod postal 310312.

(620315)

SC TRANSCAR SRL SIBIU
angajează:
ŞOFERI TIR-TRANSPORT INTERNATIONAL:
cu atestat transport marfă, studii medii, experienţă în domeniu minim 1 ani, permis auto categ. B, C şi E, pentru lucru pe Comunitatea Europeana se acordă salarii europene
Vă rugăm trimiteţi CV-ul la e-mail: inspector.resurseumane@atlas-sib.ro, fax 0269-234932 sau la sediul din Sibiu, str. Tractorului nr. 14, telefon 0269224101, int. 354, 355

(619171)

EVIDENŢIAZĂ-TE!

Talon valabil până în 31 decembrie 2011

Text: **DATA apariţiei:**.....

.....
.....
.....
.....
.....
.....
.....

Date personale:

Nume şi Prenume:

Telefon:

Buletin de identitate:

TALON + PREŢUL CATEGORIEI AFERENTE

Anunţurile se preiau zilnic, la ghişeu, până în ora 16[00], după această oră, se pot prelua doar prin intermediul sistemului online de preluare al anunţurilor disponibil pe www.jurnalaradean.ro . Anunţurile de mică publicitate din Jurnal Arădean se publică pe baza talonului din ziar
Redacţia nu îşi asumă responsabilitatea pentru conţinutul anunţurilor de mică publicitate!

JURNAL ARĂDEAN

Colegii de la Clubul Sportiv AMEFA Arad deplâng, trecerea în nefiinţă a celui care a fost

RADU ONEA,

component al Lotului Naţional al României şi a Divizionarei A de Polo pe Apă.

Familiei îndurerate îi transmitem sincere condoleanţe!

Suntem alături de Teodor Ţigan în aceste grele momente pricinuite de trecerea în nefiinţă a tatălui său şi transmitem un gând de alinare şi de mângâiere întregii familii îndoliate.

Dumnezeu să-l ierte şi să-l odihnească în pace!

Conducerea Consiliul Judeţean Arad
Preşedinte Nicolae Ioţcu

Cu adâncă durere în suflet comemorăm decesul celui care a fost

farmacist

STOICA MARIUS IOAN,

căruia îi purtăm recunoştinţa noastră veşnică şi pe care îl vom iubi mereu. Parastasul de pomenire de şase săptămâni va avea loc joi, 8 decembrie 2011, ora 12.00, la Catedrala Ortodoxă Veche (P-ţa Mare).

Familia îndoliată

Cu sufletele zdrobite de durere ne luăm rămas-bun de la scumpul nostru fin şi prieten de o viaţă

RADU ONEA

plecat mult prea devreme dintre noi. Suntem alături de prietena noastră Gabi şi fiul lor Andrei în aceste cumplite clipe prin care trec. Adio prieten drag. Nu te vom uita niciodată şi te vom iubi mereu. Dumnezeu să te odihnească în pace!

Bea, Buxxy, Zoran, Bogdi, Titi, Puşa, Lumi şi Kuky

Suntem alături de colegul nostru Goilean Gheorghe în aceste momente grele pricinuite de decesul soţiei.

Colegii din cadrul Serviciului Rutier Arad

Mai trece o zi de „Sf. Niculae" în care tu nu te afli printre noi, doar în gândurile noastre dragul nostru

ZOŢ NICOLAIE.

Dumnezeu să te ierte!

Familia

Cu sufletele îndurerate ne luăm rămas-bun de la un om deosebit şi un prieten adevărat

RADU ONEA.

Suntem alături de prietenii noştri Gabi şi Andrei în aceste dureroase momente. Nu te vom uita niciodată!

Fam. Ştefan Adi, Mirela şi Raul

Profesorii de matematică din Arad, împreună cu d-l inspector prof. Viorel Tudoran sunt alături de familia prof. Mihai Matekovits în marea durere pricinuită de despărţirea de iubita sa mamă. Sincere condoleanţe!

Sincere condoleanţe familiei dr. Dumnici Alexandru în aceste clipe dureroase pricinuite de trecerea în nefiinţă a mamei.

Fam. dr. Ţurlea

Acum când ar fi împlinit 43 de ani, un gând bun de aducere aminte de cea care a fost

FORŢ MARINELA GALINA,

fiică, soţie, mamă. Să se bucure în lumea fără dor şi griji dimpreună cu îngerii.

Îndureraţi: Marcel, sora Dana şi prietenele

Un ultim omagiu din partea familiei Nour pentru prietenul nostru

RADU ONEA.

Familia Ţigan mulţumeşte tuturor celor care i-au fost alături la despărţirea de cel care le-a fost soţ, tată, bunic, răposatul

ŢIGAN ŞTEFAN.

Familia veşnic îndurerată

COMEMORĂRI

Cu durere în suflet suntem alături de copiii noştri Călin, Simona şi nepoata Alexandra la marea durere pricinuită de decesul celui care a fost tată, socru şi bunic

ROTARIU DOREL (BUBU DOREL).

Din partea cuscrului Tiriteu Vasile cu soţia Silvia şi fiul Cătălin

Parcă ieri a fost printre noi, iar astăzi se împlinesc 40 de zile, de când s-a stins ca o lumânare un suflet bun, cel care ne-a fost soţ, tată şi bunic

VĂDUVA MARIN.

Te purtăm în suflete, te regăsim în amintiri şi îl rugăm pe Bunul Dumnezeu să-ţi facă loc în rândul celor drepţi şi fericiţi şi să-ţi odihnească sufletul în pace!

Soţia, fiica, ginerele şi nepotul

Astăzi se împlineşte un an de când sufletul bun al celei care a fost

RUSU ROZALIA (MUTI)

s-a înălţat la ceruri. Dumnezeu să o odihnească în pace!

Familia Bota din Şiria

La ceas de restrişte sufletească, pricinuită de trecerea la cele veşnice a bunei lor soacre, mame şi bunici,

MARIA,

suntem aproape de familia preot Gomboş Florea şi Doina cu gândul alinării şi întregii noastre compasiuni. Părintele Ceresc să o aşeze printre aleşii Săi, iar asupra familiei să reverse mângâiere şi puterea de a trece peste clipele dureroase.

Fam: Perjariu Virgil, Şoica Marin, Stanc Vasile, Conţ Daniel, Avram Rovin

Au trecut 2 ani de când ne-ai părăsit pentru totdeauna, ani în care ne-am gândit permanent la tine, iubita noastră

CORNELIA OTAVĂ.

Ne e dor de tine! Ne lipsesc enorm bunătatea, iubirea şi dăruirea cu care ne-ai copleşit în permanenţă. Rugăm pe bunul Dumnezeu să te odihnească în pace!

Familia

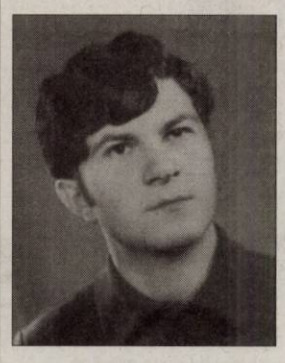

Ziua de Sf. Nicolae, ziua numelui tău, ne aduce amin-te mereu de tine,

NICULE,

de sufletul tău bun şi curat. Dumnezeu să te ierte şi să te odihnească!

Mama şi fratele cu familia

Suntem alături de Colega noastră Sebişan Ramona în momentele grele prin care trece acum când tatăl ei a părăsit-o pentru totdeauna.

Cadrele didactice ale Şcolii Generale Ştefan Cicio-Pop, Arad

Te strig de opt ani si nu-mi raspunzi, astept si nu vii, te plang si nu ma auzi, dragul meu fiu

Ciupa Alin

in veci indurerata mama.

Ciupa Ana din Tarnova

Se împlinesc 8 ani de la trecerea în eternitate a celui care a fost un soţ, tată, bunic, socru, cumnat iubitor

POPESCU IOSIF,

din Belotinţ.

Dumnezeu să îl odihnească în pace! Nu te vom uita niciodată.

Familia

Suntem alături de familia Bogdan Petre în greaua pierdere suferită. Sincere condoleanţe!

Colectivul de la SC PROMUN SRL

Cu 5 lei în plus, anunţurile de deces pot fi însoţite de unul dintre următoarele simboluri:

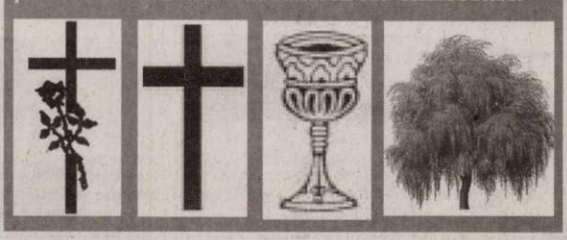

Preţuiri, neuitare, lumânări şi flori la împlinirea a 19 ani de la trecerea în veşnicie a

economistului

DĂRĂBAN IOAN.

Dumnezeu să te odihnească!

Rely

Publicitate 0257-210.775

Anunţurile de deces se publică GRATUIT!

JURNAL ARĂDEAN

Miss America, beată la volan

WASHINGTON. Rima Fakih, câştigătoarea titlului Miss America 2010 a fost reţinută de poliţie pentru conducerea unui autovehicul în stare de ebrietate, relatează marţi AP.

Incidentul s-a petrecut sâmbătă în Highland Park, statul Michigan.

Avocatul tinerei de 26 de ani spune că aceasta regretă întâmplarea nefericită şi îşi cere scuze pentru comportamentul său.

Cu toate acestea, regina frumuseţii de anul trecut nu a făcut personal nicio declaraţie în legătură cu acest incident. Data audierii cazului fostei miss America nu a fost încă stabilită.

Rima Fakih FOTO:EPA

Potrivit Detroit Free Press, în momentul reţinerii, Rima Fakih se afla volanul autoturismului său.

Ea a decis să conducă maşina, deoarece a considerat că prietenul ei era prea beat ca să facă acest lucru.

Care a fost nivelul alcoolemiei fostei Miss Statele Unite ale Americii în timpul reţinerii nu se ştie.

SURSA:AGERPRES

Cruzime fără margini

LONDRA. Câţiva hoţi au dat dovadă de o cruzime de neimaginat, ucigând o pisică în cuptorul cu microunde pentru că nu au găsit nimic de valoare în casa pe care o jefuiau. Corpul pisicuţei în vârstă de doar 10 săptămâni a fost găsit de stăpâna casei, la câteva ore după ce aceasta a raportat jaful. Mama proprietarei a declarat că aceasta a găsit uşa apartamentului deschisă şi a început să caute pisicuţa, pe care a botezat-o Adele, afară, crezând că aceasta a ieşit din casă. "A fost un act de laşitate care a provocat suferinţă de nedescris unui animal neajutorat.", a declarat un poliţist.

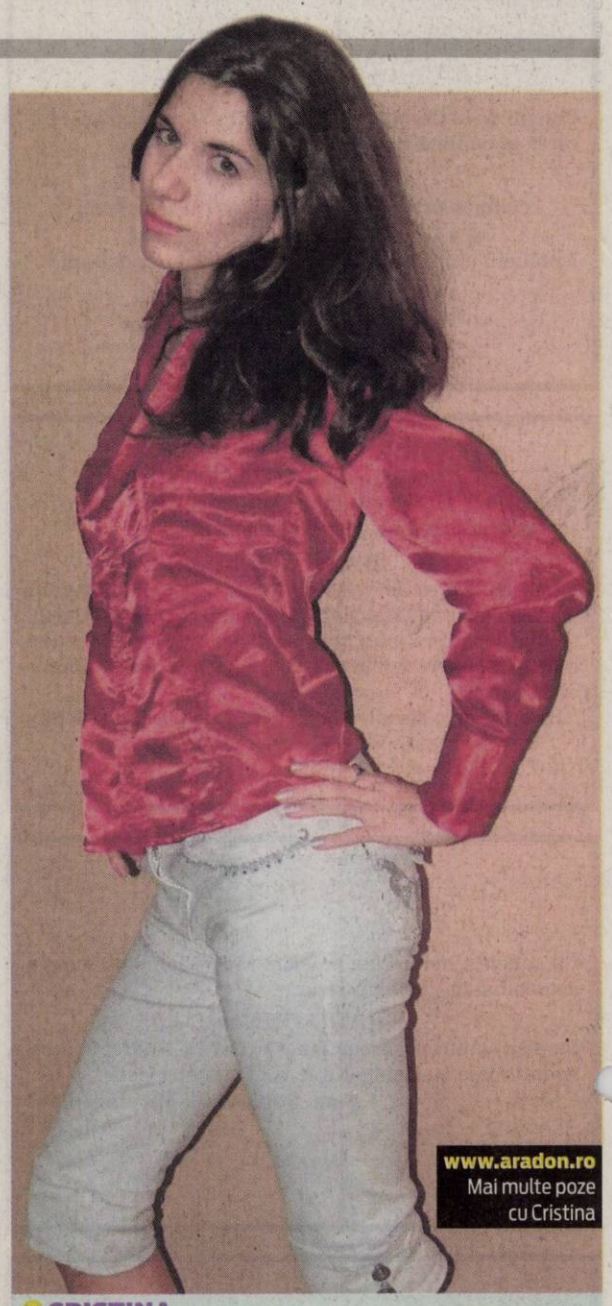

www.aradon.ro
Mai multe poze cu Cristina

CRISTINA
Născută în zodia Peşti, este pasionată de lectură, pictură, dans şi muzică.

Liilieci ucigaşi FOTO:FAN

Opt copii ucişi de lilieci

QUITO. Autorităţile din Ecuador au informat despre faptul că opt copii au murit de rabie după ce au fost muşcaţi de lilieci cu turbaţi, transmite AFP. „A fost confirmată moartea a opt copii", a declarat ministrul sănătăţii David Chiriboga, după întâlnirea cu preşedintele Rafael Correa. Primele cazuri de rabie au fost înregistrate în data de 17 noiembrie în aşezări izolate ale indigenilor ecuadorieni din provincia Morona Santiago, estul ţării. În majoritatea cazurilor, părinţii copiilor muşcaţi de lilieci au cerut ajutorul vindecătorilor populari. Serviciile locale de sănătate depun eforturi susţinute pentru a convinge populaţia indigenă că 'să nu se teamă de medicina modernă' şi în caz de atacuri ale animalelor turbate să se adreseze de urgenţă unui medic specializat. SURSA:AGERPRES

Fotbalistul Carles Puyol protejează urangutanii

BARCELONA. Carles Puyol, căpitanul echipei de fotbal FC Barcelona, campioana en titre a Spaniei şi a Europei, a acceptat să devină imaginea unei campanii mondiale pentru protejarea urangutanilor, animale al căror număr scade în fiecare an din cauza tăierilor ilegale de copaci, plantaţiilor de palmieri şi altor ameninţări care le reduc habitatul, a anunţat ONG-ul International Animal Rescue (IAR). Fundaşul catalan apare pe afişul campaniei, desfăşurată sub sloganul: „Mie îmi pasă. Dar ţie?". „Condiţiile dificile ale urangutanilor m-au emoţionat profund, iar atunci când mi s-a propus să particip la această campanie n-am avut dubii niciun moment", a precizat Puyol într-un comunicat dat publcităţii de IAR. Potrivit Uniunii internaţionale pentru conservarea naturii, plantaţiile de palmieri pentru extragerea uleiului sunt 'principala ameninţare' pentru supravieţuirea urangutanilor.

SURSA: AGERPRES

Puyol implicat în campanie FOTO:EPA

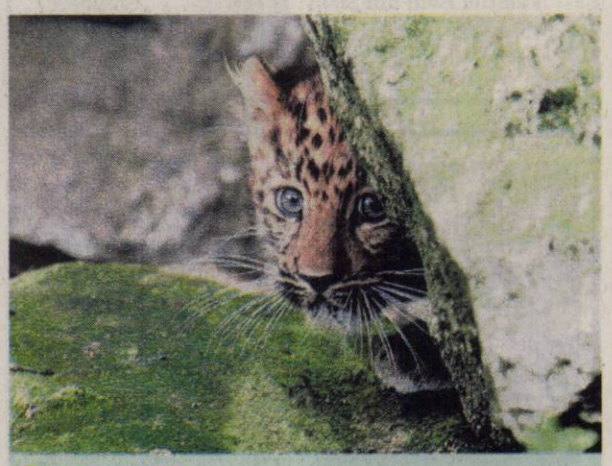

PRIMII PAŞI
Puiul de leopard face primii paşi în ţarcul lui de la grădina zoologică din Hampshire, Marea Britanie. FOTO: EPA

A câştigat Turner Prize

Martin Boyce a fost premiat pentru o lucrare ce reprezintă trei arbori.

LONDRA. Sculptorul Martin Boyce, renumit pentru faptul că reinventează arhitectura parcurilor şi a spaţiilor publice într-o manieră modernistă, a fost recompensat, luni seară, cu prestigiosul Turner Prize, atribuit în fiecare an unui artist britanic contemporan, informează AFP.

Sculptorul Martin Boyce, premiat FOTO:EP

Nonconformist

Laureatul, în vârstă de 44 de ani, a fost premiat pentru o lucrare ce reprezintă trei arbori artificiali, realizaţi pornind de la piloni acoperiţi cu foi de hârtie. Lucrarea artistului scoţian are în partea superioară o sculptură aerisită, reprezentând un uriaş birou alb.

Vorbind despre opera sa, Marin Boyce, care locuieşte în Glasgow (Scoţia), a declarat: „Este vorba de deplasarea în spaţiu, este vorba atât de spaţiul creat între sculpturi, cât şi de sculpturile în sine".

Artistul scoţian a primit premiul, în valoare de 25.000 de lire sterline (29.000 euro), din mâinile celebrului fotograf de modă Mario Testino, în cadrul unei ceremonii ce a fost organizată la Baltic Center for Contemporary Art din oraşul Gateshead, din nordul Marii Britanii.

Renumit pentru faptul că recompensează nonconformismul, trofeul a mai fost atribuit unor artişti care au devenit între timp adevărate legende ale artei contemporane mondiale.

SURSA:MEDIAFAX

Jolie, debut regizoral

NEW YORK. Angelina Jolie a pozat pe covorul roşu, luni seară, la New York, alături de părinţii partenerului ei de viaţă, actorul Brad Pitt, care au asistat la premiera de gală a filmului ce marchează debutul regizoral al actriţei americane, „In the Land of Blood and Honey". Angelina Jolie, în vârstă de 36 de ani, a pozat pe covorul roşu zâmbitoare, mai întâi alături de Jane Pitt, mama partenerului ei de viaţă, Brad Pitt. Actriţa americană a fost la scurt timp urmată pe covorul roşu, întins în faţa School of Visual Arts din New York, de Brad Pitt şi de tatăl acestuia, Bill, informează dailymail.co.uk.

Angelina Jolie FOTO:EPA SURSA:MEDIAFAX

În ciuda zvonurilor din presa americană, potrivit cărora Angelina Jolie nu se înţelege prea bine cu Jane şi Bill Pitt, actriţa americană a părut zâmbitoare şi foarte relaxată alături de părinţii partenerului ei de viaţă.

Pentru prima dată în România

BUCUREŞTI. Trupa americană de rock Red Hot Chili Peppers concertează în premieră în România, pe National Arena din Bucureşti, potrivit site-ului oficial al formaţiei. Concertul va avea loc pe 31 august 2012.

Biletele pentru concert vor fi puse în vânzare pe 12 decembrie, la ora 12.00.

Una dintre cele mai de succes trupe din istoria rockului, Red Hot Chili Peppers a vândut mai mult de 60 de milioane de albume, inclusiv 5 LP-uri premiate de mai multe ori cu discul de platină, a câştigat şase premii Grammy, pentru "Best Rock Album" pentru "Stadium Arcadium", "Best Rock Performance By a Duo or Group" pentru "Dani California", "Best Rock Song" pentru "Scar Tissue" şi "Best Hard Rock Performance With Vocal" pentru "Give It Away

Red Hot Chili Peppers FOTO:EPA

Trupa Red Hot Chili Peppers este compusă din Anthony Kiedis (voce), Flea (bas), Chad Smith (tobe), Josh Klinghoffer (chitară).

Trupa a lansat până în prezent 10 albume. SURSA:MEDIAFAX

Religia pe smartphone

NEW DELHI. O companie din India a lansat pe piaţă un smartphone islamic, care este dotat cu o busolă ce indică direcţia în care se află Mecca, dar şi cu varianta online a Coranului. Creatorul smartphone-ului Enmac spune că s-a concentrat asupra dezvoltării "tehnologiilor religioase" atunci când a conceput dispozitivul, informează dailymail.co.uk.În India, numărul utilizatorilor de telefoane mobile înregistrează o creştere rapidă, cu peste 850 de milioane de abonaţi, inclusiv fermieri şi şoferi de ricşă.

SURSA:MEDIAFAX

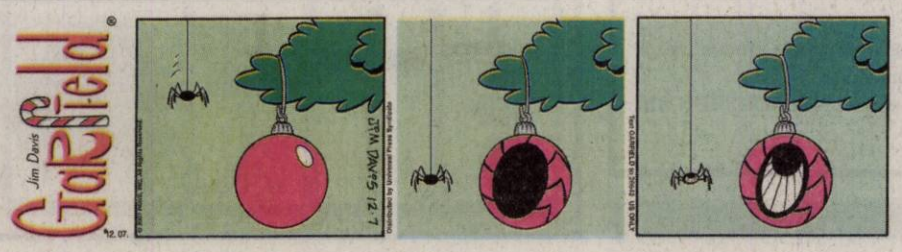

FONDAT 1989, APARE LA ARAD, TEL. 0257/281.802, E-MAIL: REDACTIA.JURNALARADEAN@INFORMMEDIA.RO; PUBLICITATE.JURNALARADEAN@INFORMMEDIA.RO

Violonistul Florin Croitoru vine pe scena Palatului Cultural
PAGINA 12

JURNAL ARĂDEAN

Infarctul apare la vârste tot mai tinere
PAGINA 11

JOI
8 DECEMBRIE 2011
ANUL XXIII, NR. 6461
16 PAGINI - 1,2 LEI

7° Temperaturile se vor situa între 1 şi 7 grade. Vântul va sufla cu 23 km/h.

DIMINEAŢA AMIAZA SEARA

Dispar trei firme pe zi

În ultimii 20 de ani, zeci de mii de societăţi comerciale din Arad au dispărut de pe piaţa economică.

ARAD. Mediul economic arădean a pierdut, în fiecare zi, din ultimii 20 de ani, în medie, câte trei agenţi economici. Din lipsă de lichidităţi sau comenzi, arădenii deţinători de societăţi comerciale au decis să tragă obloanele peste afacerile dezvoltate şi să se reorienteze, lăsând loc altora pentru dezvoltarea spiritului antreprenorial.

Deschiderea graniţelor, libera circulaţie a mărfurilor, sau pur şi simplu mirajul occidentului au făcut ca, după decembrie 1990, să apară zeci de mii de firme pe piaţa economică arădeană. Din păcate şi decepţia succesului în afaceri a venit la fel de rapid.

Din decembrie 1990 până în octombrie 2011, arădenii au înmatriculat 53.502 societăţi, potrivit Registrului Comerţului, însă aproape 22 de mii au sfârşit prin a fi radiate.

Situaţia a fost, însă, ceva mai grea pentru întreprinzători în ultimii ani când criza mondială a făcut ca numărul înmatriculărilor să fie egal sau chiar depăşit de cel al radierilor. În luna octombrie a acestui an, ultima raportată, Aradul a pierdut 119 societăţi, în timp ce alte 197 au apărut pe piaţă. Semnele ar indica o revenire a încrederii în investiţiile antreprenoriale, dar, cu toate acestea, nu se poate spune că arădenii se lansează în investiţii importante. Nici străinii nu mai aduc capital important în economia arădeană, chiar dacă numărul societăţilor cu capital străin care intră în Arad este de ordinul zecilor în fiecare lună. **JA-A.P.**

Au votat dările pe 2012 FOTO: JA

Taxele, tot pe gustul Puterii

ARAD. Taxele şi impozitele locale pentru anul viitor au fost votate ieri, în şedinţa ordinară a Consiliului Local Municipal, în forma propusă de executiv, încercările Opoziţiei de a reduce unele dintre dări fiind sortite eşecului. /P.6

Sentinţă finală pentru „Împăratul"

BUCUREŞTI. Clanul „Împăratul" va afla astăzi, sentinţa definitivă. Dosarul celor 39 de inculpaţi a ajuns pe masa judecătorilor Înaltei Curţi de Casaţie şi Justiţie. /P.6

Daniela Sabău FOTO: JA

Primarul îi cere demisia

ARAD. Replică, ieri, în şedinţa de consiliu, la o scrisoare deschisă către CLM care nu a poposit, susţine executivul, pe masa Primăriei: demisie în cazul directorului adjunct al SC TOP SA, Daniela Sabău, şi reducere de personal într-o societate care nu vrea să scoată capul în lume. /P.3

DATORNICI

Top 5 datornici la bugetul consolidat al statului.

	suma
CNH	3,989 mld. lei
CFR SA	1,66 mld. lei
Electrificare CFR SA	452 mil. lei
CFR Marfă	419 mil. lei
SNLO	268 mil. lei

sursa: ANAF

Grafica: Jurnal arădean

11250
9 771220 748041

PROTESTE EUROPENE

Muncitori şi sindicalişti au protestat pentru siguranţa locului de muncă

Lipsa siguranţei la locul de muncă i-a scos în stradă pe muncitorii din industrie, minerit şi oţelărie, în cadrul unei zile europene de proteste. La Liege, în Belgia, sindicaliştii au fost însoţiţi de angajaţii oţelăriei ArcelorMittal. FOTO: EPA

Trei sensuri diferite pe aceeaşi stradă

Strada Academia Teologică le dă mari bătăi de cap şoferilor, aici existând trei sensuri unice diferite.

ARAD. Nenumărate scandaluri au izbucnit între şoferi pe strada Academia Teologică, din apropiere de Piaţa Catedralei. Iar scandalagiii aveau, într-un fel, toţi dreptate. Încurcăturile se ţin lanţ pe această stradă de când la intersecţia cu Piaţa Sârbească a fost montat un semn de circulaţie care arată că strada Academia Teologică este cu sens unic spre strada Vasile Goldiş. Doar că, spre stupoarea şoferilor, după aproximativ 100 de metri, un nou semn indică faptul că sensul unic este de la intersecţia străzii Alexandru Gavra cu Academia Teologică, spre Piaţa Sârbească. Una peste alta, vine un al treilea semn de sens unic care îi obligă pe şoferi să circule (din nou) doar spre strada Vasile Goldiş. Un amalgam de semne de circulaţie care se contrazic reciproc nu poate să facă altceva decât să încurce toate gândurile şi logica şoferilor. /P.8

OPT ZILE

Atât mai este până când şoferii vor putea circula pe autostrada care leagă Aradul de Timişoara. Termenul de 15 decembrie va fi respectat, garantează constructorii tronsonului. La deschiderea circulaţiei pe Arad-Timişoara ar urma să fie prezenţi atât premierul Emil Boc, cât şi ministrul Transporturilor, Anca Boagiu. Ieri, traseul autostrăzii a fost străbătut cu maşina de primarul Aradului, Gheorghe Falcă, care s-a arătat încântat de realizări. FOTO: A.B.D.

Restricţie la aterizare FOTO:JA

Aeroportul, orbit de autostradă

ARAD. Autostrada a intrat pe Aeroport. Aşa cum era anunţat de ceva vreme, mult aşteptata autostradă va rupe din pista de aterizare. Ieri, conform informaţiilor primite la redacţie, a fost demarată mutarea echipamentelor de balizaj şi a echipamentelor de dirijare a zborului. /P.6

Fără calcule la carburanţii IPJ

ARAD. Reprezentanţii Inspectoratului de Poliţie Judeţean Arad nu ştiu câţi bani se plătesc lunar pentru combustibil, deoarece şeful de la Compartimentul Logistic şi-a dat demisia. /P.8

Sistemul de vot, cuiul lui Pepelea

ARAD. Deputatul Farago Peter susţine că, în cadrul coaliţiei, singura decizie concretă este aceea că UDMR este de acord cu asumarea răspunderii Guvernului pe comasarea alegerilor. /P.6

Primele la minge FOTO: C. ANDRA

Şi-au respectat blazonul

PRAGA. Aseară, în Cehia, în ultimul joc din faza grupelor Ligii Europei Centrale la baschet feminin, ICIM Univ Goldiş a câştigat în faţa grupării locale, VS Praga, scor 89 - 50 (23-18, 20-10, 17-18, 29-4). **JA-D.S.**

e-mail: info@universulverde.ro;
www.universulverde.ro
Arad, Str. Pădurii nr. 24, (Piaţa Obor), Tel: 0257 210 070,
0357 408 344, Fax: 0357 408 345

SC UNIVERSUL VERDE SRL

- Pomi fructiferi anul 3 - **50** lei
- Thuja 100 cm **30** lei
- Toată gama de arbori şi arbuşti ornamentali
- Sistem de irigaţie, proiectare, grădini la cheie

REMEMBER: 8 DECEMBRIE

1860 S-a născut Ion Dragalina, general (d. 1916)

1876 S-a născut Hortensia Papadat-Bengescu, scriitoare (d. 1955)

1876 S-a născut Constantin I. Moisil, istoric (d. 1958)

1902 S-a născut Wifredo Lam, pictor, litograf, sculptor şi ceramist cubanez (d. 1982)

1922 S-a născut Lucian Freud, pictor şi grafician englez

1928 Este transmisă la Radio România prima conferinţă adresată femeilor

1936 S-a născut David Carradine, actor american de film (d. 2009)

1943 S-a născut Jim Morrison, solistul formaţiei „The Doors" (d. 1971)

1950 S-a născut Nicu Vladimir, muzician folk român (d. 1995)

Ştefan Hruşcă

1955 Crearea drapelului european (un cerc format din 12 stele de aur pe un fond albastru), simbol al uniunii popoarelor Europei

1957 S-a născut **Ştefan Hruşcă,** solist vocal, instrumentist, compozitor de muzică folk–pop

1980 A murit John Lennon, membru al formaţiei Beatles (n. 1940)

1991 A fost aprobată prin referendum naţional noua Constituţie a României

1996 A murit Marin Sorescu, poet, prozator şi dramaturg, academician (n. 1936)

AU PLECAT DINTRE NOI

Kirch Alexander (1963), Molnar Ludovic (1938), Drăgan Iuliana (1935), Ciama Titu (1939), Curt Ştefan (1929), Sima Gavril-Aurel (1958), Beţ Livia-Floriţa (1939), Mişcuţa Petru - Pavel (1928).

TELEFOANE UTILE

☎ INFORMATII TELEFONICE: 118.932; ☎ROBOT: 1958; ☎APEL UNIC DE URGENTA (SALVARE, POLITIE; Pompieri): 112; ☎PRIMARIA MUNICIPIULUI ARAD: Program de relatii cu publicul (camera 5) luni-vineri între orele 8-20. Tel.: 0257/284.744; tel. centrala: 0257/281.850; ☎S.C. E.ON GAZ ROMÂNIA - Sucursala Arad - Dispecerat si interventie telefon: 0357/403.321; ☎DERANJAMENTE CURENT ELECTRIC: 0257/929; ☎INFORMATII CFR: 0257/231.777;

SUDOKU

REGULI:
În fiecare bloc sunt câteva cifre între 1 şi 9, stabilite dinainte. Acestea trebuie completate cu cifrele lipsă, în aşa fel încât fiecare număr să figureze o singură dată. De asemenea, cifrele de la 1 la 9 trebuie să figureze o singură dată atât pe rândurile orizontale cât şi pe coloanele verticale ale celor nouă blocuri luate împreună.

ÎNCEPĂTORI

	6							7
		7	9					
4		1		5	6			8
					4		5	2
		3		9		4		
7	8		6					
2			8	6		3		1
					3	6		
3							7	

AVANSAŢI

			9	2		7	8	3
				7			5	9
		9				6		
3			6				2	
		6				5		
	9				7			1
		2				1		
4	6			8				
7	1	3		4	2			

Soluţiile jocurilor din numărul precedent:

ÎNCEPĂTORI

7	5	6	9	4	2	1	8	3
1	8	3	7	6	5	9	2	4
4	2	9	3	8	1	7	5	6
8	3	1	5	9	4	6	7	2
6	9	4	2	7	8	3	1	5
5	7	2	6	1	3	4	9	8
2	1	7	8	3	6	5	4	9
3	4	8	1	5	9	2	6	7
9	6	5	4	2	7	8	3	1

AVANSAŢI

7	8	1	9	3	4	5	6	2
9	6	5	7	1	2	4	3	8
2	4	3	5	8	6	7	1	9
5	2	4	6	9	3	1	8	7
3	9	8	2	7	1	6	5	4
1	7	6	4	5	8	2	9	3
8	1	2	3	6	7	9	4	5
6	5	7	8	4	9	3	2	1
4	3	9	1	2	5	8	7	6

UNDE MERGEM în Arad

CINEMA

CINEMA CITY

- **Anonim,** ora 21:10
- **Cei trei mușchetari** 3D, ora 18:50
- **În timp,** orele 14:10, 16:20, 18:40, 20:50
- **Jaf... la turnul mare,** orele 14:00, 16:00, 18:00, 20:00, 22:00
- **Johnny English... se întoarce,** orele 15:10, 19:40, 21:50
- **Jurnalul unui iubitor de rom,** 14:20, 16:50m, 19:20, 21:50
- **Marea cursă de Crăciun** 3D, orele 13:00, 15:00, 17:00, 19:10, 21:10
- **Motanul încălţat,** orele 14:30, 16:30, 18:30
- **Motanul încălţat** 3D – dublat, orele 13:30, 15:30, 17:30, 19:30, 21:30
- **Motanul încălţat** 3D – subtitrat, orele 14:50, 16:50, 20:30, 22:30
- **O singură zi,** ora 17:20
- **Nemuritorii** 3D: Războiul Zeilor, orele 13:20, 15:40, 18:00, 20:20, 22:40
- **Saga Amurg: Zori de Zi - Partea I,** orele 15:30, 17:50, 20:10, 22:30

TEATRE

TEATRUL CLASIC „IOAN SLAVICI"

„Conu Leonida faţă cu reacţiunea (Nu te mai culca cu faţa-n sus)" de I. L. Caragiale. Regia – Doru Nica; Decorul – Laurian Oniga; Costumele – Oana Văran Babeţ (joi, 8 decembrie, ora 19, sala Studio)

„Cântecul lebedei", după A. P. Cehov. Regia – Mihai Măniuţiu; Decorul – Doru Păcurar; Costumele – Oana Văran Babeţ (duminică, 11 decembrie, ora 19, sala mare)

CONCERTE

Concert simfonic. Dirijor: Dorin Frandes; Solist: Florin Croitoru; În program: Tomaso Albinoni – Adagio, Arcangelo Corelli - Concerto grosso op.6 nr.8 Per la Notte di Natale, Antonio Vivaldi – Anotimpurile (joi, 8 decembrie, ora 19, în sala Palatului Cultural)

SĂNĂTATE

NOU! Policlinica Dr. Turcin, Str. Eftimie Murgu nr. 67, pune la dispoziţia dvs. serviciul de cardiologie dotat cu aparatură de ultimă generaţie, consultaţii în contract cu CSAS, EKG computerizat, ecografie cardiacă la cele mai avantajoase preţuri. **Tel:0257/285510, www.policlinica-turcin.ro**

PIEŢE, TÂRGURI

Astăzi este zi de piaţă agroalimentară la Curtici, Sebiş, Bata, Cermei, Zădăreni, Ghioroc, Săvârşin, Secusigiu, Sântana, Târnova, Zăbrani, Zerind. **Tot astăzi au loc târguri săptămânale la** Curtici, Sebiş, Cermei, Săvârşin, Secusigiu, Zerind.

Mâine, vineri, se desfăşoară târguri săptămânale la Ineu, Şepreuş, Şimand.

HOROSCOP

BERBECUL (III.21.-IV.20.)
S-ar putea ca o problemă sentimentală mai veche să revină în actualitate şi să vă certaţi cu partenerul de viaţă cedaţi primului impuls! Ar fi bine să vă menajaţi sănătatea.

TAURUL (IV.21.-V.20.)
Dimineaţa aflaţi că trebuie să plecaţi într-o călatorie de afaceri. Este posibil ca partenerul de viaţă să vă reproşeze că nu v-aţi ales bine momentul.

GEMENII (V.21.-VI.21.)
O dispută cu şefii s-ar putea să se soldeze cu anularea unei delegaţii în care trebuia să plecaţi zilele acestea. Din cauza oboselii, resimţiţi o stare accentuată de tensiune. Vă sfătuim să evitaţi discuţiile în contradictoriu.

RACUL (VI.22.-VII.22.)
Vă irită problemele care apar din cauza neînţelegerilor cu un partener de afaceri. Nu refuzaţi comunicarea! Sunt şanse să ajungeţi la un punct de vedere comun.

LEUL (VII.23.-VIII.23.)
Câteva evenimente neprevăzute vă fac să acumulaţi întârzieri supărătoare. Dacă v-aţi propus să încercaţi o afacere, vă sfătuim să nu vă faceţi planuri prea mari, pentru că s-ar putea să fiţi dezamăgit.

FECIOARA (VIII.24.-IX.23.)
Începeţi o activitate de pe urma căreia veţi câştiga bine. Dar, pentru ca succesul să fie deplin, vă recomandăm să vă temperaţi spiritul critic. Păstraţi-vă calmul în discuţiile cu colegii!

BALANŢA (IX.24.-X.23.)
O rudă mai în vârstă nu-şi respectă promisiunea de a vă împrumuta o sumă de bani. Nu este cazul să-i faceţi reproşuri. Încercaţi să fiţi mai înţelegător cu cei din jur!

SCORPIONUL (X.24.-XI.22.)
În sfârşit, şefii încep să vă aprecieze eforturile din ultima perioadă. S-ar putea ca atmosfera tensionată din jur să vă încurce planurile de afirmare în societate.

SĂGETĂTORUL (XI.23.-XII.21.)
Dimineaţa s-ar putea ca partenerul de viaţă să vă reproşeză că aţi cheltuit mult pe lucruri care nu erau neaparat necesare. Încercaţi să vă stăpâniţi nervozitatea!

CAPRICORNUL (XII.22.-I.20.)
Este posibil să fiţi implicat într-un scandal la serviciu din cauza bârfelor unei colege. Vă recomandăm să vă stăpâniţi şi să nu faceţi afirmaţii dure, pentru că neînţelegerile se lămuresc, dar jignirile nu se uită.

VĂRSĂTORUL (I.21.-II.20.)
Vă sfătuim să evitaţi drumurile cu maşina. Există pericolul să faceţi un accident de circulaţie. În privinţa afacerilor, ar fi bine să nu riscaţi nimic.

PEŞTII (II.21.-III.20.)
S-ar putea să fiţi tensionat şi irascibil din cauza sarcinilor de serviciu. Aveţi mult de lucru şi vă enervează că nu vă sprijină nimeni. Aveţi grijă să nu faceţi afirmaţii pe care le puteţi regreta mai târziu.

„Jurnal arădean" vă ascultă

Între orele 11-13, la telefonul 0257-280943, redactorul nostru vă stă la dispoziţie.

Emil Drîmbău locuieşte în Arad pe strada Păşunii şi este revoltat de faptul că pe o porţiune a străzii iluminatul public nu mai funcţionează de câteva săptămâni. „Pe strada Păşunii de la intersecţia cu strada Frăţiei şi până la intersecţia cu strada Dreptăţii nu mai arde niciun beC. Este complet întuneric, iar uneori noaptea îţi este şi frică să mergi la garaj. Am sesizat şi Primăria şi compania Enel, însă problema nu a fost rezolvată", a spus Emil Drîmbău.

Arădeanul **P.C.** ne-a contactat pentru a-şi exprima mâhnirea cu privire la investiţia în terenul de sport de la Groşeni. „Este revoltător că s-au investit atât de mulţi bani într-un teren de sport când locuitorii din Groşeni aveau alte priorităţi. Foloseşte oare cuiva acel teren de sport? Era chiar necesar acum în acest moment să se contruiască un teren de sport? Se ştie că în mediul rural au mai rămas doar persoane vârstnice, iar pentru acestea nu cred că era atât de urgent să se investească foarte mulţi bani pe un teren de fotbal", punctează P.C. **JA-A.P.**

CURS VALUTAR

DENUMIREA VALUTEI	BNR	BCR		BRD		Intesa Sanpaolo Bank		Banca Românească		MKB Nextbank		Alpha Bank		Casa de schimb LUXOR	
		C	V	C	V	C	V	C	V	C	V	C	V	C	V
Euro	4,35	4,29	4,40	4,28	4,43	4,30	4,37	4,31	4,37	4,31	4,40	4,28	4,42	4,32	4,35
Dolar SUA	3,25	3,20	3,30	3,17	3,30	3,19	3,26	3,22	3,27	3,18	3,30	3,16	3,34	3,23	3,28
Forint	0,144	0,0139	0,0150	0,0135	0,0151	0,0135	0,0155	-	-	-	-	-	-	0,0143	0,0146
Gram aur	180														

Vremea

Joi, 8 decembrie

www.aradon.ro

LA ORA 6 -3° Temperaturile se vor situa între -3 şi 0 grade. Vântul va sufla cu 11 km/h, dinspre V.

LA ORA 18 0° Temperaturile se vor situa între -1 şi 0 grade. Vântul va sufla cu 20 km/h, dinspre V.

ZIUA PRECEDENTĂ

Arad	2-4°C	Umiditate:	73%
Lipova	2-4°C	Presiune:	1013 mb
Chişineu-Criş	2-4°C	Precipitaţii:	30%
Săvârşin	2-3°C	Vânt:	27 km/h
Sebiş	2-3°C	Direcţie vânt:	V

SOARELE

Răsare: 08:02
Apune: 16:48

AZI

Temperaturile se vor situa între -3 şi 7 grade. Vântul va sufla cu 27 km/h, dinspre V. Dimineaţa vom avea parte de averse de ploaie.

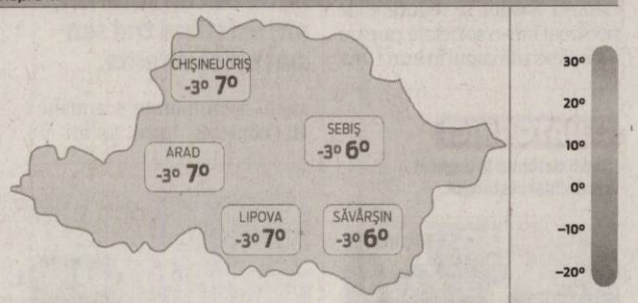

FAZELE LUNII

11. 11. | 1. 12. | 6. 12. | 16. 12.

JOI	VINERI	SÂMBĂTĂ	DUMINICĂ
-3° 7°	-2° 7°	3° 6°	-2° 4°
dimineaţa averse	parţial noros	averse de ploaie	posibil ninsoare

CALENDAR

Biserica ortodoxă: Sfântul Cuvios Patapie; Sfântul Cuvios Sofronie (Dezlegare la ulei şi vin).
Biserica greco-catolică: Cuv. Patapie.
Biserica romano-catolică: Neprihănita Zămislire, Sf. Leonard; Fer. Constantin.

PROGNOZĂ PENTRU TREI ZILE

Temperaturile minime vor fi cuprinse între -3 şi 3 grade, iar cele maxime între 4 şi 7 grade. Vom avea parte de ploi şi posibil ninsori.

Temp.minime: -3- 3° C
Temp.maxime: 4-7° C

JURNAL ARĂDEAN
B-dul Revoluţiei nr. 62, Arad
Auditat de BRAT
Reclamaţii difuzare: 0257/228.586

Director editor: Mircea Ţişcă (8427)
Secretariat: 0257.281802 (centrala), fax - 0257.212.012
Şef departament difuzare: Carmen Csordas
Marea publicitate: 0257.280904; Mica publicitate: 0257.210775
Tiparul executat la: SC Inform Media SRL, Calea Torontalului, DN 6, km 5,7, Timişoara

Redactor şef: Adriana Barbu (8416)
Responsabil de număr: Diana Duţu
Secretar general de redacţie: Gabriela Groza (8423); Departamente: Eveniment: Simona Butaru, Monica Ardelean (8405), Alin Gherasim (8417), Ioana Costaş (8414), Valentin Goran (8412); Politic: Simion Todoca (8434); Economic: Andreea Pintea (8415); Cultură, Învăţământ: Vasile Filip (8421); Social: Diana Duţu (8413); Sport: Daniel Scridon (8424), Leo Sfâra (8422);
Tehnoredactare: Ghizela Şerban (8409)
REDACŢIE: tel. 0257.281802 (centrala); fax 0257.212.012, 0257.228.592; e-mail:redactia.jurnalaradean@informmedia. ro, adevaruldearad@informmedia.ro, publicitate.jurnalaradean@informmedia.ro, publicitate.adevarul@informmedia.ro

Şedinţă festivă cu consilieri din Gyula FOTO: A.B.D

În şedinţă cu Gyula

ARAD. Şedinţă de consiliu cu aleşi din două ţări. Consilierii locali din Arad şi cei din oraşul maghiar Gyula s-au întâlnit, miercuri, într-o şedinţă festivă comună, în sala 60 a Palatul Administrativ, după care comisiile mixte au stabilit calendarul evenimentelor culturale pe anul 2012 şi proiectele pe care le vor iniţia în comun.

Delegaţia de la Gyula a fost condusă de primarul Görgényi Ernő şi de viceprimarul Alt Norbert, în timp ce Aradul a fost reprezentat la vârf de viceprimarul Levente Bognár. După ce oficialii celor două municipii au vorbit de importanţa relaţiilor dintre cele două oraşe, care se va concretiza prin derularea de proiecte cu finanţare europeană, s-a trecut la lucruri şi mai serioase, adică şedinţele celor două comisii mixte: Comisia de Cultură, Investiţii, Social, ONG şi Comisia de Urbanism, Infrastructură, Buget şi Revitalizare integrantă a centrului istoric. Scopul acestora este de a indentifica noi proiecte comune. **JA- A.B.D.**

Cere demisia directorului adjunct

Replică la o scrisoare deschisă către CLM care nu a poposit pe masa Primăriei: demisie şi reducere de personal.

Gheorghe Falcă şi Daniela Sabău, primarul şi directorul adjunct de la TOP FOTO: JA

ARAD. „Transmit public directorului adjunct de la TOP, moral, să-şi dea demisia". Cuvintele aparţin primarului Aradului, Gheorghe Falcă, şi au fost făcute publice în şedinţa Consiliului Local Municipal de marţi dimineaţa. Subiectul - prezentat în ziarul nostru ieri - care face referire la scrisoarea deschisă adresată de Daniela Săbău consilierilor locali, în care acuză pierderile financiare cauzate de colectarea defectuoasa a taxelor din pieţe - a fost deschis în CLM la punctul „Diverse", de către Ionel Ciupe.

Alesul liberal a cerut, în baza scrisorii, un audit financiar. Nu înainte de a aştepta secunde bune o părere de la Putere, care nu a mai venit. Cum reprezentanţii Primăriei şi ai Puterii din CLM nu au vrut să audă de nici un audit (în condiţiile în care susţineau că acesta a fost deja făcut) şi nici de problemele asupra cărora Daniela Sabău trăgea un semnal de alarmă, susţinând în frunte cu primarul că nu au primit scrisoarea, Cristea a precizat că se simte obligat să intervină pe subiect.

Cristea a precizat faptul că, în viziunea sa, cel mai mare neajuns a fost creat de faptul că scrisoarea deschisă adresată de Sabău Primăriei şi aleşilor nu s-a regăsit în mapa de şedinţă. Lilioara Stepănescu a motivat absenţa acestui gest prin faptul că actul nu a fost primit la Primărie sau că e pe traseu, deşi Cristea era pregătit pentru acest răspuns cu un număr de înregistrare al actului. Că la TOP ar putea exista probleme financiare create de o decizie managerială proastă nu a părut să intereseze pe vreun alt ales din cei 22 prezenţi, deşi societatea se află în subordinea CLM.

Fără taxă forfetară

Aleşii Puterii îşi pot justifica, cât de cât, dezinteresul şi siguranţa că totul e de fapt bine în ograda pieţelor, prin faptul că primarul a luat apărarea deciziilor criticate de directorul adjunct.

„Înainte exista taxă de închiriere şi o taxă forfetară, cu foarte mulţi încasatori. Consiliul de administraţie a luat decizia să existe doar un abonament. Dacă doamna are probleme ori să şi le rezolve în interior (în AGA sau CA), ori să-şi dea demisia. Dacă în interior nu a făcut aceste demersuri, este clar că decizia AGA a fost corectă. Transmit public doamnei director adjunct, moral, să-şi dea demisia", a precizat Falcă, care a considerat că Daniela Sabău nu a respectat paşii legali în astfel de situaţii.

> Transmit public doamnei director adjunct să-şi dea demisia.
> GHEORGHE FALCĂ

Alte reduceri la TOP

Primarul nu s-a oprit numai la a-i cere demisia directorului adjunct, ci a sugerat, în public, în şedinţa CLM, celor de la AGA societăţii să mai reducă personalul de la TOP şi să prezinte o nouă organigramă pentru că nu ar fi nevoie, de pildă, de director economic şi de contabil şef. În timp ce reprezentanţii Primăriei s-au arătat de acord cu cele ce se întâmplă acum la TOP, iar aleşii Puterii nu au avut nimic de adăugat pe temă, Opoziţia, prin aceeaşi voce a lui Claudiu Cristea, a criticat şi modul în care aleşii au fost scoşi de la luarea deciziilor privind, de pildă, numirile de directori în cadrul societăţilor din subordine. În acest caz executivul a combătut cu o lege care stabileşte procedurile clare în vigoare.

Cât despre acţiunile TOP, nimeni nu se oboseşte să le facă publice căci, de ceva vreme, mai marii societăţilor din subordinea CLM au decis că silentio stampa e soluţia cea mai bună de a trece neobservaţi.

ADRIANA BARBU DĂNILĂ
adriana.barbu@informmedia.ro

FĂRĂ DIRECTORI LA ŞEDINŢĂ

În trecut, la şedinţele ordinare, directorii din subordinea CLM erau prezenţi pentru a lua cuvântul în cazul în care li se cereau lămuriri. Dacă practica ar fi fost păstrată până în prezent, la rigoare, directorul plin de la TOP ar fi putut să ia apărarea societăţii, dar aşa...

Dărâmarea autostrăzii, un lucru firesc

Reprezentanţii CNADNR spun că se caută cel mai bun material pentru umplutura autostrăzii Nădlac-Arad.

Surparea terenului pentru autostradă, în planul lucrării, potrivit CNADNR FOTO: JA

ARAD. Compania Naţională de Autostrăzi şi Drumuri Naţionale din România (CNADNR) a luat atitudine în urma materialului publicat în Jurnal arădean, în care se făcea referire la faptul că lucrările de pe autostrada Nădlac-Arad au intrat în impas, iar tot ce s-a construit până acum va fi dărâmat.

Într-un comunicat de presă, CNADNR încearcă să explice mitul Meşterului Manole pe autostradă, susţinând că, de fapt, se caută cea mai bună soluţie tehnică pentru stabilirea tehnologiei de execuţie a lucrărilor de terasamente în funcţie de materialul de umplutură disponibil şi natura terenului de fundare.

„Aceste proceduri constau în realizarea de tronsoane experimentale şi efectuarea testelor necesare pentru determinarea atingerii parametrilor impuşi prin proiect şi reglementarile tehnice în vigoare", spun cei de la CNADNR. Aceştia continuă şi susţin că este absolut normal să se construiască, pentru ca apoi să se dărâme, iar aceste procese nu vor implica prelugiri ale termenelor de execuţie.

Cu ochii pe grafic

Reprezentanţii CNADNR mai precizează că monitorizează atent lucrările de la autostrada Nădlac-Arad şi că, în cazul în care nu se vor respecta termenele din contract, firmele constructoare sunt pasibile de amenzi importante. „Dacă se întârzie atingerea unui punct de referinţă, penalizarea este de 500.000 de euro. Dacă se întârzie finalizarea lucrărilor, penalizările sunt de 0,1 la sută din contract, până la un maxim de 15 la sută din valoarea totală", ne anunţă reprezentanţii CNADNR. **JA-A.G.**

Bucuroşi că au identitate FOTO: JA

Cadou: Identitate de la caravana mobilă

ARAD. Direcţia Judeţeană de Evidenţă a Populaţiei Arad (DJEP) a început să organizeze caravane mobile pentru a întocmi acte de identitate locuitorilor care ajung cu greu la serviciile de evidenţă. Ultima vizită: comunele Buteni şi Gurahonţ, pe 5 decembrie. „Organizarea acţiunii a fost realizată la iniţiativa CJA şi a avut ca finalitate punerea în legalitate a 65 persoane care deţineau acte de identitate expirate, sau documente pierdute, distruse sau deteriorate", ne anunţă Camelia Stoian, directorul DJEP. Pentru a continua caravana mobilă care „împarte" acte cetăţenilor ce nu se află în evidenţă, Stoian cere ajutorul autorităţilor locale. „Pentru continuarea acestui demers, atât din punct de vedere al punerii în legalitate, cât şi din punct de vedere al costurilor reduse, rog primarii, respectiv secţiile de poliţie să ne înainteze o solicitare scrisă pentru organizarea unei acţiuni similare", spune Camelia Stoian. **JA-A.G.**

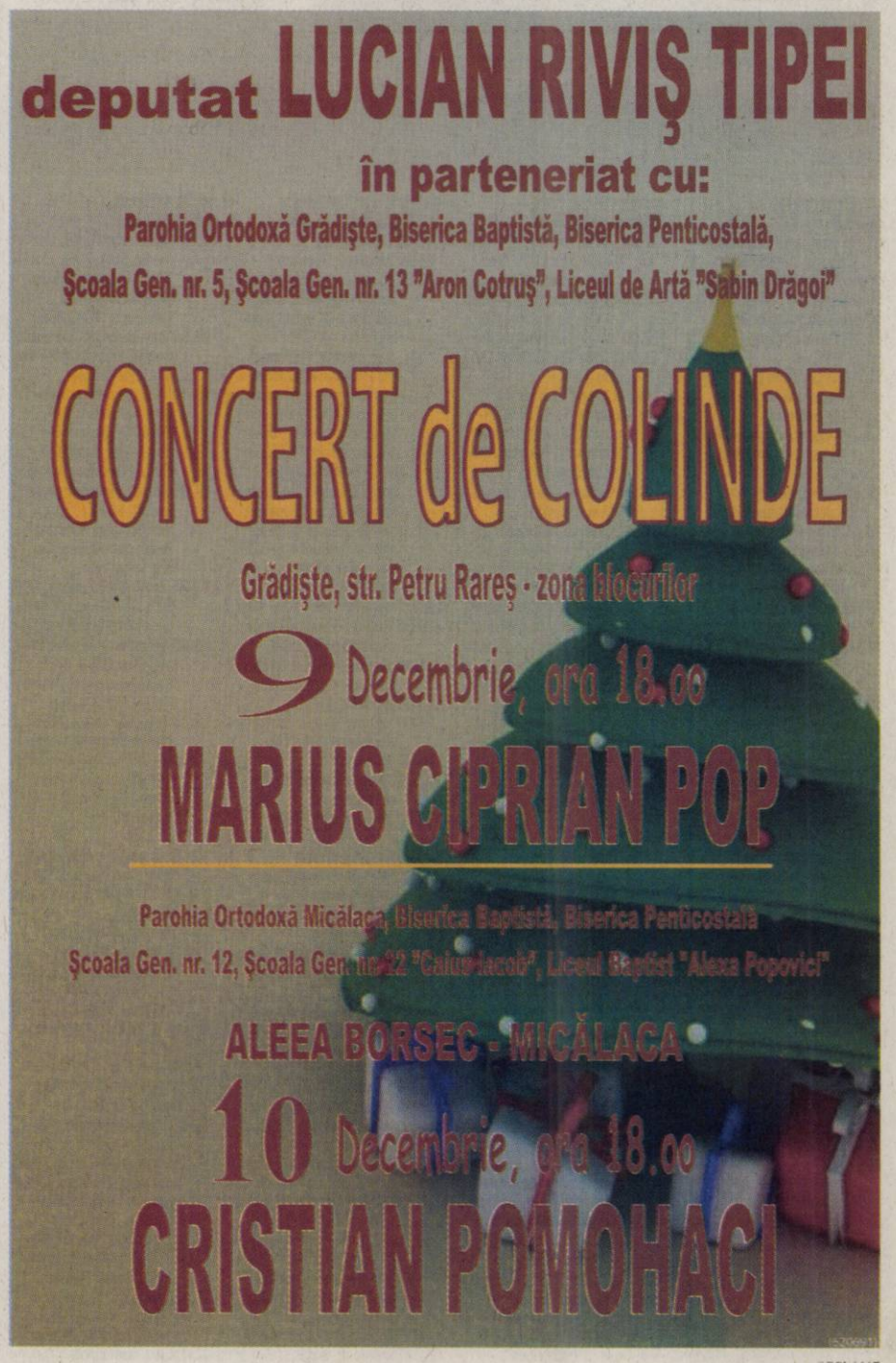

Veniţi cu noi în drumeţie la Şiria

ARAD. Sub genericul „Veniți cu Noi", iubitorii de drumeție sunt invitați sâmbătă, 10 decembrie 2011, la o excursie la Șiria. Plecarea se va face din Arad cu trenul Regiotrans de la ora 8.36 până la Șiria, iar întoarcerea va avea loc la ora 18:13. Traseul propus excursioniștilor este: Șiria - cetatea Șiriei - șaua Cazanului - schitul de la Feredeu (380m alt.) - mănăstirea Feredeu - monumentul turiștilor trăzniți în 1937 - Șiria, în lungime de 17 km. Conducător de grup, Liptai Ronald (tel. 0257 - 272.317, seara), ne-a informat că, cheltuielile de transport sunt de 11 lei. Participanții sunt rugați să aducă câte un bidon cu apă. Întâlnirea excursioniștilor are loc la intrarea în stația CFR Arad, cu 30 de minute înainte de plecarea trenului.

JA-A.P.

Un popas la Mănăstirea Feredeu FOTO: FAN

REŢETA ZILEI

Friptură ţigănească

INGREDIENTE: 1 kg ceafă de porc, 4 căței mari de usturoi pisați, 300 ml de lapte, boia de ardei, maghiran, sare, piper.

MOD DE PREPARARE: Se taie ceafa de porc în felii și se pune la marinat peste noapte în lapte și usturoi. Bucățile de carne să fie acoperite cu lapte.

A doua zi, se șterge carnea cu prosoape absorbante de umiditate folosință și se adaugă condimentele. Se pun bucățile de carne în tavă. Când s-au rumenit pe amandouă părțile se adaugă apă caldă în tavă. Se țin la cuptor și se mai adaugă apă dacă este necesar. Friptura țigănească se servește cu garnitură de orez. **Poftă bună!**

Pentru mai multe rețete intră pe www.culinar.ro

ÎNTRERUPERI DE CURENT

Vineri, 9 decembrie 2011. În Municipiul Arad, h 9-17: Str. M. Scaevola, Dornei, P-ţa Arenei, Cuza Vodă, Ghica Vodă, Şelimbăr, Gr. Alexandrescu, Ciocârliei, Preparandiei, Ineului. **În judeţ, h 8-15.30:** Pecica(p); **h 8-17:** Tulești, Vândulești, Bonțești(p); **h 8-18:** Mândruloc(p); **h 9-15:** Seleuș(p); **h 9-16:** Nădab, Cintei; **h 9-17:** Șicula(p).

SOLUŢIA INTEGRAMEI DIN NUMĂRUL PRECEDENT

L – P – P – EVA – G – MAIONEZA – GREP – MARASM – OIERI – DA – TUT – URLA – N – INOCENTA – LC – TEACA – OANA – UZ – O – SA – OR – JERBE – CM – LIMONADA – M – APEL – COD – NEO – UNA – ASI – AVANS – DIG – UT – LA – ARC – ROZA – A – MIT – INC – NECTAR – GALBENA

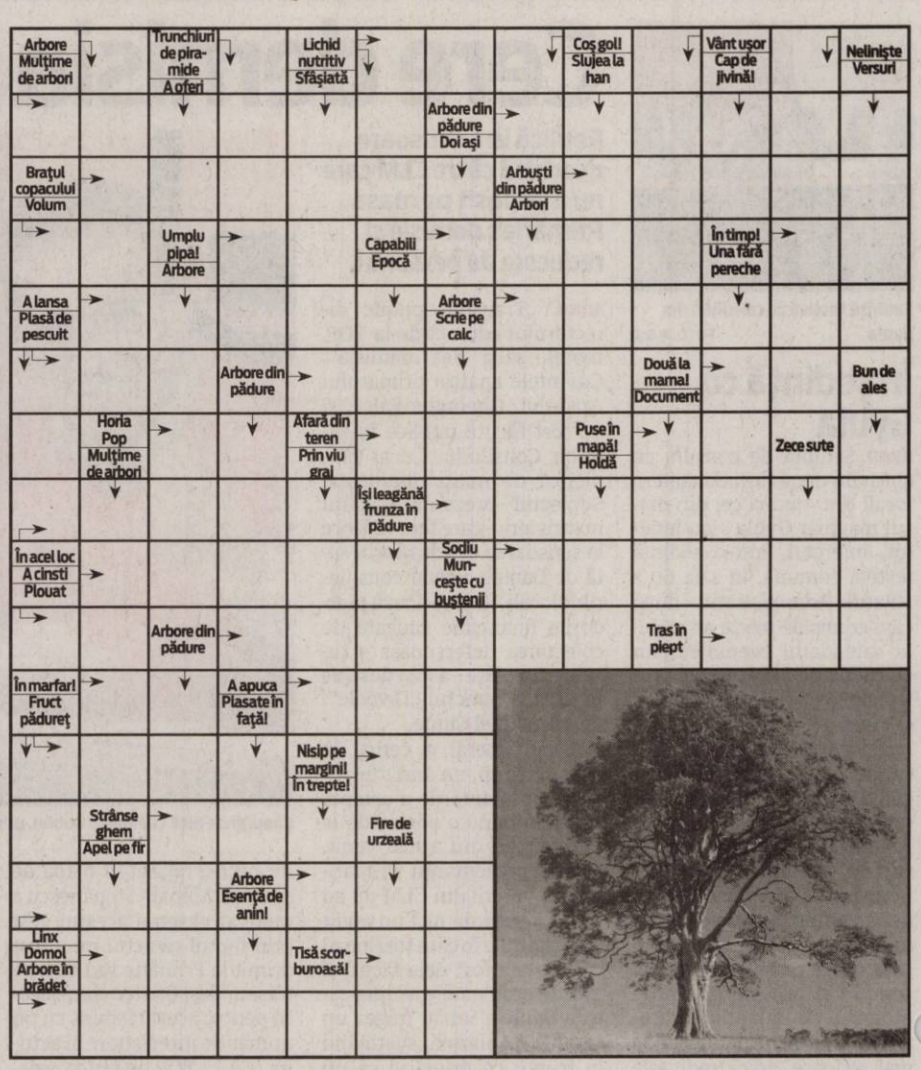

CITIRE APOMETRE

Vineri, 9 decembrie 2011. Pescăruş, Cetăţii, Diogene, Părului, Micşunelelor, Gladiator, Pompei, Hector, Marte, Troiei, Cezar, Santinelei, Infanteriei, Achile, 13 Martiri, Trompetei, Radu de la Afumaţi, Prutului, Podgoriei, Crizantemelor, Caraiman, Zoe, Amurgului, Constanţa, Junilor, Păuliş, Şiriei, Argeş, Lipovei, Păstorului, Zefir, Vişinului, Poetului, Turdei, Jiului, Oltului, Retezat, Moldovei, Bucovinei, T. Arpad, Cireşoiei, Negoi, Corbului, Fântânii, Concordiei, Nouă, Faurilor, Ş. Teneţchi, Laptelui, Călţunaş, Alexandru cel Bun, P. Maior, Bucureşti, Sânzâienelor, Mălin, Câmpeni, Tiberiu, Veneţia, Andrei Şaguna cu soţ, A. Karoly, Andrei Şaguna fără soţ, Bela Bartok, calea Victoriei, Aviator Vuia, Deltei, H. Sava, Z. Moricz, Bradului, Zmeurei.

Programe TV Joi, 8 Decembrie

TVR 1

07.00 **Telejurnal matinal.** Sport (criptat) Meteo
08.00 **România, zi de zi!** (I)
09.00 **România, zi de zi!** (II)
10.10 **Furtună la palat.** (s.)
11.25 **Omul și timpul.** (II) (r.)
12.20 **TVR 55**
12.40 **Legendele palatului: Regele Geunchogo.** (s.) (reluare)
13.20 **Legendele palatului: Regele Geunchogo.** (s.) (reluare)
14.00 **Telejurnal.** Sport (criptat) Meteo
14.45 **Interes general**
15.15 **Teleshopping**
15.30 **Akzente.** Emisiune în limba germană
17.00 **Telejurnal.** Sport (criptat) Meteo
17.30 **Lozul cel mare.** Tragerile Joker, Loto 5 /40, Loto 6/49 și Noroc
18.25 **Legendele palatului: Regele Geunchogo.** (serial)
19.05 **Legendele palatului: Regele Geunchogo.** (serial)
19.45 **Sport**
20.00 **Telejurnal.** Tema zilei. Meteo Omologarea tragerilor Joker, Loto 5 /40, Loto 6/49 și Noroc
21.00 **Judecă tu !**
22.10 **Exclusiv: Adio, tovarăși!** (d.) La 20 de ani după căderea Imperiului Sovietic, documentarul prezintă poveștile de excepție ale unor oameni simpli, al căror curaj și hotărâre au devenit forța purtătoare ce a dus la căderea Cortinei de fier.
23.20 **Fără frontiere**
00.20 **Garantat 100%.** (r.)
01.20 **ÎnTRECEREA ANILOR.** cu Mircea Radu (I) (r.)
02.10 **ÎnTRECEREA ANILOR.** cu Mircea Radu (II) (r.)

Redacția Jurnal TV nu își asumă răspunderea pentru eventualele modificări survenite în programele TV, după închiderea ediției

PRO TV

07.00 **Știrile Pro Tv.** Ce se întâmplă, doctore? Omul care aduce cartea
10.00 **Moștenire de familie.** (r.) Moș Crăciun există!
12.00 **Tânăr și neliniștit.** (r.)
13.00 **Știrile ProTv.** Moș Crăciun există!
14.00 **Competiția vieții.** (dramă, SUA, 1998) Cu: Billy Crudup, Donald Sutherland, Monica Potter, Jeremy Sisto, Matthew Lillard. Moș Crăciun există!
16.00 **Tânăr și neliniștit.** (s.) Cu zeci de premii, cu actori ce își trăiesc viața pe platouri, cu căsătorii, divorțuri ca-n filmele care se respectă, cu controverse ce-i uimesc chiar și pe cei mai mari admiratori, serialul continuă să reprezinte un miracol, un univers care a cuprins și a cucerit milioane de telespectatori.
17.00 **Știrile Pro Tv.** Vremea
17.45 **Happy Hour**
19.00 **Știrile Pro Tv.** Sport
20.30 **Fotbal - Cupa României**
22.30 **Știrile Pro Tv**
23.00 **The Mentalist - În mintea criminalului.** (serial)
00.00 **România, te iubesc!** (reluare)
01.00 **Știrile Pro Tv.** (r.)
02.30 **După 20 de ani.** (r.)
03.30 **The Mentalist - În mintea criminalului.** (reluare)
04.30 **Fotbal - Cupa României.** (reluare)
06.00 **Happy Hour.** (r.) O oră de veselie cu muzică live, dans, povești de viață deosebite, interviuri cu cele mai mediatizate vedete ale momentului, informații în premieră, întâmplări impresionante care se vor petrece în studio, acestea sunt doar câteva dintre ingredientele „Happy Hour".

ANTENA 1

06.00 **Observator**
08.00 **Matinal: 'Neatza**
10.00 **În gura presei.** Mircea Badea realizează o nonconformistă revistă a publicațiilor sub titlul «În gura presei». Pe parcursul emisiunii el supune atenției telespectatorului cele mai interesante știri apărute în presa cotidiană, săptămânală și lunară. Deosebirea dintre programul pe care îl realizează Mircea și emisiunile pe aceeași temă ale altor televiziuni este că el este spontan, firesc și natural fără a introduce mecanic niște texte.
10.50 **Reality-show: Mireasă pentru fiul meu**
11.30 **Game-show: Câștigi în 60 de secunde.** (r.)
13.00 **Observator**
14.00 **Reality-show: Mireasă pentru fiul meu**
16.00 **Observator**
17.00 **News Magazine: Acces direct**
19.00 **Observator.** Sport
20.20 **Reality-show: Next Top Model by Cătălin Botezatu**
22.00 **Lale.** (serial)
23.00 **Observator**
23.45 **Divertisment: Un Show Păcătos.** cu Dan Capatos
01.00 **Jurământ de răzbunare.** (thriller, 1993, SUA) Cu: Renee O'Connor, Clifton Collins Jr
03.00 **Observator.** (r.)
03.45 **News Magazine: Acces direct.** (r.) «Acces Direct» este o emisiune axată pe actualitatea de zi cu zi, în care «vedetele» sunt oamenii obișnuiți, cu problemele, bucuriile, grijile și întâmplările lor ieșite din comun. Reporterii speciali aduc în atenția telespectatorilor precum și a publicului din platou cazuri impresionante de viață...

HBO

07.20 **Arta copiatului.** Comedie, SUA, 2002. Cu: Trevor Fehrman, Elden Henson, Matthew Lawrence, Martin Starr
08.50 **Jumătate de vacanță.** Dramă, Franța, 2009. Cu: Mathilde Seigner
10.30 **500 de zile cu Summer.** Comedie, SUA, 2009. Cu: Joseph Gordon-Levitt, Zooey Deschanel, Geoffrey Arend
12.05 **Africa visurilor mele.** Dramă, SUA, 2000. Cu: Kim Basinger, Vincent Perez, Liam Aiken, Garrett Strommen
13.55 **Tron: Moștenirea.** SF, SUA, 2010. Cu: Jeff Bridges, Garrett Hedlund
16.00 **Peștele cel mare.** Dramă, SUA, 2003. Cu: Ewan McGregor, Albert Finney, Billy Crudup
18.05 **Prințul Persiei. Nisipurile timpului.** Aventuri, SUA, 2010. Cu: Jake Gyllenhaal, Gemma Arterton, Ben Kingsley, Alfred Molina
20.00 **Salvarea pelicanului 895.** Documentar, SUA, 2011. Regia: Irene Taylor Brodsky.
20.40 **Întâlnire explozivă.** Comedie, SUA, 2010. Regia: James Mangold. Cu: Tom Cruise, Cameron Diaz, Peter Sarsgaard, Viola Davis, Jordi Molla.
22.30 **True Blood.** IV Ep. 9 - Să plecăm de aici! Dramă, SUA, 2011.
23.25 **Inamicii publici.** Polițist, SUA, 2009. Regia: Michael Mann. Cu: Johnny Depp, Christian Bale, Marion Cotillard, Billy Crudup, Stephen Dorff.
01.40 **Dragoste de cowboy.** Dramă, Marea Britanie, 1998. Regia: Stephen Frears. Cu: Woody Harrelson, Billy Crudup, Patricia Arquette, Penélope Cruz, Sam Elliott.

CULTURAL

08.30 Interviurile Enescu 09.00 Arts.21 09.30 Ca la carte 10.00 Spectacolul lumii… 11.00 Profesioniștii ... 12.00 Jurnalul cultural 12.45 Capodopere din Galeria de Artă... 12.55 Campania Premiile TVRC 13.00 Concertele TVRC 14.00 Polemicile TVRC 15.00 Jurnalul cultural 15.45 Capodopere din Galeria de Artă... 15.55 Campania Premiile TVRC 16.15 Euromaxx Highlights 16.45 Minorități 17.15 Campanie Premiile TVRC 17.45 Profesioniștii… 18.45 Capodopere din Galeria de Artă... 18.55 Campania Premiile TVRC 19.00 Concertele TVRC 20.00 Polemicile TVRC 21.00 Jurnalul cultural

AXN

07.00 American Idol 08.00 Lumea dispărută 09.00 Cabinet de avocatură 10.00 Echipa specială 11.00 Pericol iminent 12.00 NCIS. Anchetă militară 13.00 Cabinet de avocatură 14.00 American Idol 15.00 Echipa specială 16.00 NCIS. Anchetă militară 17.00 Lumea dispărută 18.00 Pericol iminent 19.00 NCIS. Anchetă militară 20.00 Mesaje de dincolo 21.00 NCIS. Anchetă militară 21.55 Zoom 22.10 Memorie perfectă I. 5 23.10 Lege și dreptate II. 10 00.10 NCIS. Anchetă militară IV. 6 01.10 Memorie perfectă I. 5 02.05 Lege și dreptate II. 10

B1

06.30 Vedetele se întreabă (r.) 07.00 Știrile B1TV 08.00 Lumea lui Banciu (r.) 09.00 Știrile B1TV 10.00 Știrile B1TV 10.15 B1, viața e frumoasă! 11.00 Știrile B1TV 11.15 B1, viața e frumoasă! 12.00 Știrile B1TV 13.00 Știrile B1TV 13.30 Teleshopping 14.00 Știrile B1TV 15.00 Știrile B1TV 16.00 Fapt divers 18.00 Știrile B1TV 19.00 Actual B1 20.00 Sub semnul întrebării 22.00 Ultimul cuvânt 23.00 Lumea lui Banciu 00.00 Știrile B1TV 01.00 Sub semnul întrebării (r.) 02.40 Știrile B1TV ale orei 18.00 (r.)

PRIMA TV

07.00 Iubiri secrete 08.00 In familie 09.30 Intalnirea inimilor 10.30 Medium 11.30 F Pod, Podul lui Fintescu 12.30 Teleshopping 13.00 Camera de ras 13.30 Teleshopping 14.00 Intalnirea inimilor - telenovela, India 2007 15.00 In familie - serial drama, Romania 2002 16.00 Ciceasa de pe tort 17.00 Trasnitii 18.00 Focus 18 19.00 Focus Sport 19.30 Cireasa de pe tort 20.30 Academia lui Horia 21.45 Batrani si nelinistiti 22.15 Trasnitii 23.15 Focus Monden 23.45 Medium – serial drama, SUA 2005 01.00 F Pod, Podul lui Fintescu 02.00 Focus 03.00 Casa. constructie si design 03.30 Teo

PROCINEMA

07.30 Redactia 08.30 Medicina generala 10.00 Happy Hour 11.30 Merlin 12.30 Redacția 14.00 Kung Fu Panda. Secretele Celor Cinci Furiosi 14.45 La Bloc 16.00 Seinfeld 17.00 Vecinii: Reuniunea, partea I Cu: William Devane, Kevin Dobson, Michele Lee, Donna Mills, Ted Shackelford 19.00 La Bloc 20.00 Terminatorul. Razboiul continua 21.00 Seinfeld 22.00 Inscenarea Regia: Barry Levinson Cu: Dustin Hoffman, Robert De Niro, Anne Heche, Woody Harrelson 00.00 Prietenie pe muchie de cutit 01.00 Inscenarea 02.30 Terminatorul: Razboiul continua

ANTENA 2

05.45 Trăieste sănătos (r.) 08.30 La tinta (r.) 09.00 It's show time! (r.) 10.00 Răi da' buni (r.) 11.30 Codul lui Oreste (r.) 13.30 Agentul VIP (r.) 15.30 Trăieste sănătos 17.00 In cautarea adevarului (documentar, SUA) 18.00 It's show time! 19.00 Familia Bundy (SUA, 1987) 19.30 Răi da' buni (emisiune realizată de Mihai Morar) 21.15 La tinta! 21.30 Agentul VIP 23.15 Jurnal de Bordea 23.30 Late Night Show 00.30 Familia Bundy (r.) 01.00 Rai da' buni (r.) 02.30 In cautarea adevarului (reluare)

ACASĂ

05.30 Poveștiri adevărate 06.30 Amor Real 08.00 Reteta de acasa 08.15 Stapana 09.45 Impreuna pentru totdeauna 11.15 Impreuna pentru totdeauna 12.45 Legamantul 14.15 Clase 406 15.15 Reteta de acasa 15.30 Amor Real (s.) 16.30 Poveștiri adevărate 17.30 Lola (s.) 18.30Sub cerul în flacari (s.) 19.30 Stapana (s.) 20.30 Triumful dragostei (s.) 22.00 Poveștiri de noapte - emisiune prezentată de Cabral și Mircea Solcanu 22.30 Jocul seductiei (s.) 23.30 Lacrimi de iubire (s.) 00.30 Reteta de acasa (r.) 00.45 Clase 406 (s.) 01.45 Poveștiri adevărate (r.) 02.45 Acasa in bucatarie (r.)

CINEMAX

07.00 Cronometrul 08.40 Val de căldură 10.20 De la carte la film 10.45 O săptămână 12.20 Vincent vrea la mare Cu: Florian David Fitz, Karoline Herfurth, Heino Ferch, Katharina Müller-Elmau, Johannes Allmayer 13.55 1981 Cu: Jean-Carl Boucher, Claudio Colangelo, Sandrine Bisson, Gabriel Maillé 15.35 Viața ca o casă Cu: Kevin Kline, Kristin Scott Thomas, Hayden Christensen, Jena Malone 17.40 Val de căldură 19.20 Seniorii 21.00 Jurnal de război 23.00 Cappadocia 00.05 Arma dreptății 01.40 Șah mat 03.30 Poate 05.20 Curtea închisorii mele

DIVA

01.00 Complici la crimă II - Ghid de răpire 03.00 În mintea Ericăi 04.00 Farmece 05.00 Farmece 06.00 Crimele din Midsomer - Sabia lui Guillaume 08.00 Fiicele lui McLeod VII 09.00 Fiicele lui McLeod VII 10.00 Crimele din Midsomer - Sânge pe șa 12.00 Buffy, spaima vampirilor 13.00 Buffy, spaima vampirilor 14.00 În mintea Ericăi 15.00 Wishing well 17.00 Crimele din Midsomer - Fantoma din March Magna 19.00 Soții de militari 20.00 Soții de militari 21.00 Mediumul 22.00 Mediumul 23.00 Legături periculoase

ANTENA 3

06.00 Știrile de dimineață 10.00 Previziunile zilei cu Sabina Iosub 11.00 Se întâmplă în România cu Maria Coman 12.00 Știri 13.00 Se întâmplă în România cu Maria Coman 14.00 Știri 15.00 Esențial cu Alina Petrescu 17.00 100 de minute cu Alessandra Stoicescu 18.45 La ordinea zilei cu Dana Grecu 20.30 Subiectiv cu Răzvan Dumitrescu. Emisiunea se adresează tuturor românilor, va aborda problemele arzătoare ale acestora , va prezenta soluții politice și/sau economice. 21.30 Sinteza zilei cu Mihai Gâdea 23.10 În gura presei cu Mircea Badea 00.00 Știri 01.00 Știri

M1

06.55 Dimineața 10.00 Perla Africii (s.) 10.55 Mult caz pentru Emmi (comedie) 12.05 Hacktion (r.) 13.25 Expres Carpatin 13.55 Slovenski Utrinki 15.00 TED 15.30 Cu camera de luat vederi în natură 16.00 Atingerea îngerilor (serial) 16.50 Salvatorii speciali (s.) 17.40 MM 18.40 Familia e doar una (s.) 19.00 Rămâi în picioare! 21.15 Bucătăria dragostei (comedie romantică, Anglia) 22.50 Seara 23.25 Cineva 23.55 Timpul trecut

REDACȚIA NU ȘI ASUMĂ RESPONSABILITATEA PENTRU EVENTUALELE SCHIMBĂRI

DISCOVERY

10.00 O pradă mortală 11.00 Smash Lab 12.00 Motociclete americane 13.00 Cum se fabrică 13:30 Secundele dinaintea dezastrului 14.00 Vânătorii de mituri 15.00 Mașini pe alese 16.00 Linia de producție 17.00 Meserii murdare 18.00 Tehnici esențiale de supraviețuire 19.00 Cum se fabrică? 20.00 Top Ten 21.00 Top Ten 22.00 Instrucție infernală 23.00 Armele viitorului 02.00 Top Ten 03.00 Top Ten. Pe baza opiniilor experților, a sondajelor de audiență și a comparațiilor tehnice, se stabilește ierarhia primelor zece...

Liber la motorina pentru 2012

Fermierii pot depune cereri pentru a beneficia de motorină cu acciză subvenţionată în campania de anul viitor.

ARAD. Agenţia de Plăţi şi Intervenţie pentru Agricultură Arad a început campania de depunere a cererilor pentru motorina subvenţionată de stat pentru anul 2012. Beneficiarii acestei forme de sprijin sunt: producătorii agricoli, persoane fizice autorizate, întreprinderile individuale, întreprinderile familiale şi persoane juridice, grupuri de producători recunoscute, inclusiv recunoscute preliminar sau organizaţii de producători recunoscute care exploatează terenuri agricole, cresc animale şi albine şi utilizează instalaţii de irigat acţionate cu motoare termice.

În agricultură statul acordă o subvenţie pentru motorină FOTO: FAN

Condiţii de acordare

Pentru a putea beneficia de subvenţia la acciza motorinei, fermierii trebuie să îndeplinească următoarele condiţii:

1. Nu sunt în procedură de faliment, reorganizare judiciară sau lichidare;
2. Sunt înscrişi în evidenţele A.P.I.A. cu suprafeţele de teren pe care le exploatează sau în Registrul agricol, Registrul plantaţiilor viticole, alte evidenţe funciare;
3. Sunt înregistraţi în Registrul naţional al exploataţiilor (RNE) cu efectivele de animale sau deţin document de înregistrare/autorizare sanitară veterinară pentru păsări/familii de albine/viermi de mătase;
4. Suprafeţele de teren pe care le exploatează să fie de minimum un hectar inclusiv, iar suprafaţa parcelei agricole să fie de cel puţin 0,3 ha.
5. Să exploateze/să deţină/să crească animale/păsări/familii de albine/viermi de mătase în vederea obţinerii producţiei agricole pentru care solicită ajutorul de stat;
6. Să utilizeze instalaţii de irigat acţionate cu motoare termice.

„Pentru a beneficia de acest ajutor de stat beneficiarii vor trebui să depună la Centrul Judeţean A.P.I.A. Arad din Arad, str. Fraţii Neumann, nr.10, etajul 3, în intervalul 2 - 31 decembrie 2011 o cerere pentru obţinerea acordului prealabil pentru stabilirea cantităţii maxime de motorină cu acciză redusă în anul 2012", a explicat Gheorghe Alda, director executiv APIA Arad.

ANDREEA PINTEA
andreea.pintea@informmedia.ro

→ DOCUMENTE ANEXATE CERERII

Cererea va trebui să fie însoţită de: anexe din care să rezulte structura culturilor şi suprafaţa acestora, efectivul mediu de animale, cantitatea de apă pentru irigaţii, după caz, pentru anul 2012; copie certificat de înregistrare; declaraţie pe proprie răspundere; copie după documentul din care să rezulte înscrierea exploataţiei în RNE; copie autorizare sanitar veterinară; dovadă membru în organizaţia utilizatorilor de apă sau organizaţii de îmbunătăţiri funciare.

COMENTARIU

Simion Todoca

În slujba neamului

Adică, în slujba rudei, mai mult sau mai puţin apropiate. A rudei parlamentar, la cabinetul propriu. Ei, şi, ce-i cu asta, de ce nu ar avea dreptul alesul natului să-şi angajeze la cabinetul propriu pe cineva în care are încredere, despre care ştie ce poate şi ce nu poate să facă? Din moment ce nu poate depăşi suma forfetară pe care o are alocată, mi se pare normal să angajeze pe oricine crede că poate să îl ajute în îndeplinirea importantei misii de făcător al tuturor văzutelor şi nemaivăzutelor legi. Vorbind la modul serios, nu văd de ce nu are dreptul un parlamentar să beneficieze de serviciile fiului sau fetei sale, care cunoaşte calculatorul ca pe buzunarul său, încă de când abia începuse să meargă la grădiniţă. Sau, dacă o rudă a sa este student la drept, ori la ştiinţe politice, nu văd de ce ar trebui să caute pe altcineva ca să îl consilieze în domeniu.

> Să nu fim mai catolici decât papa!

Puţini ştiu ce presupune să fii angajat la biroul unui parlamentar, mai ales dacă vrei întradevăr să faci treabă, nu doar să iei banii pe de-a moaca. Nu mulţi acceptă să fie sunaţi la telefon în toiul nopţii, pentru a rezolva o problemă care nu mai poate fi rezolvată a doua zi, dimineaţa. Dacă, în schimb, parlamentarul ţi-e rudă, faci şi sacrificii de acest gen, nu te cramponezi de programul pe care l-ai convenit cu el, nu faci mofturi dacă te trimite la dracul în praznic, pe cine ştie ce coclauri, unde şi-a înţărcat draçul pruncii. Nu mai vorbim de campania electorală, când, ca angajat al parlamentarului, nu mai ai copii, nu mai ai familie, nu mai ai viaţă personală.

Aşadar, mi se pare chiar exagerată chestia cu incompatibilitatea rudelor ca angajaţi. Că suma forfetară pe care parlamentarii şi-au votat-o singuri, în unanimitate, este sau nu este nerușinată, este altă gâscă în altă traistă, se poate micşora sau se poate mări. Sau, de pildă, ar fi foarte potrivit ca la sfârşitul fiecărui an de mandat să se tragă linie, iar parlamentarii care nu dovedesc că au avut altă activitate decât ridicatul mâinii să îşi piardă dreptul la birou parlamentar şi, prin consecinţă, la suma forfetară, pe care aleşii o primesc ca să aibă activitate în teritoriu.

simion.todoca@informmedia.ro

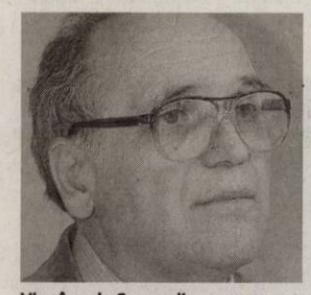

Vine în sala Concordia FOTO: FAN

Întâlnire cu muzicologul Ioan Tomi

ARAD. Ioan Tomi este, astăzi, 8 decembrie, la ora 13, invitatul Bibliotecii Judeţene „A.D.Xenopol", în cadrul proiectului „Personalităţi arădene". Muzicologul, criticul muzical, compozitorul şi profesorul Ioan Tomi a intrat în confluenţă cu Aradul în dublă postură: cea de dascăl şi cea de secretar muzical. Cea mai importantă contribuţie la scrierea istoriei muzicale a Aradului o reprezintă „Monografia Filarmonicii de Stat din Arad", lucrare care a însemnat o laborioasă muncă de arhivare şi de cercetare a documentelor despre instituţia arădeană, a materialelor de presă, a interviurilor, a dialogurilor cu muzicieni ce au cântat la Arad, precum şi cu melomanii locali. Muzicologul a mai publicat numeroase studii, cronici, interviuri şi recenzii muzicale, monografii. **JA-V.F.**

Banii pentru „cuplurile de aur" vin cu Moş Crăciun

ARAD. Au petrecut jumătate de deceniu alături de cel care le este soţ sau soţie, iar Primăria le-a promis un premiu special în banii. Cu toate acestea, banii vin abia după câteva luni: vor ajunge în casele arădenilor înainte de Sărbătorile de iarnă.

„Am participat cu ocazia Zilelor Aradului la o premiere a cuplurilor ce au sărbători nunta de aur. Atunci ni s-a promis o sumă de bani în semn de recunoştinţă a administraţiei, dar nici până acum nu am intrat în posesia banilor. Pentru foarte multe dintre aceste persoane banii ar fi foarte importanţi mai ales acum înainte de sărbători", ne-a mărturisit B.V., un cititor fidel al ziarului.

În colaborare cu DDAC

Problema plăţii premiilor către aceste cupluri de excepţie din Arad a mai fost sesizată şi în alte rânduri de către cititorii Jurnal arădean, însă Primăria a dat asigurări că plăţile au început să fie făcute şi că nimeni nu va rămâne fără bani.

Şi de această dată, purtătorul de cuvânt al PMA, Corina Drăghici, ne-a explicat că: „Până la Crăciun se vor plăti toţi banii. Arădenii vor fi căutaţi acasă de către un reprezentant al Direcţiei de Dezvoltare şi Asistenţă Comunitară (DDAC), serviciu cu care colaborăm pentru a distribui sumele de bani".

În maximum două săptămâni

Erika Stark, directorul DDAC, ne-a declarat: „Direcţia ajută Primăria să distribuie tuturor sărbătoriţilor banii cuveniţi. În această săptămână şi săptămâna viitoare arădenii vor fi căutaţi acasă de către un reprezentat DDAC. Dânşii vor trebui să prezinte doar actele de identitate şi să semneze pentru primirea banilor".

JA-A.P.

Sărbătorirea cuplurilor de aur, un eveniment cu tradiţie FOTO: JA

→ AJUTĂ ÎMPREUNĂ CU JA

SÂNTANA. În pragul Sfintelor Sărbători de iarnă, ziarul nostru vă propune să vă dovediţi generozitatea luând parte la campania „Ajută împreună cu Jurnal arădean!". Vă invităm să faceţi un gest umanitar, ajutând cu alimente familia Dau din Sântana (a cărei poveste v-am prezentat-o în ziarul de marţi, 6 decembrie).

Pentru donaţii, contactaţine la redacţie (B-dul Revoluţiei nr.62, telefon 0257-281802, interior 8413) sau luaţi legătura direct cu familia Dau (Sântana, str. T.Vladimirescu nr.56, telefon 0257-374242). Fiţi mărinimoşi! Ajutaţi împreună cu Jurnal arădean! Pentru ca Florina, Florin şi bunicii lor să aibă un trai mai bun.

Florina e elevă eminentă FOTO: D.D.

Revoluţionarii nu renunţă la drepturi

Liderii revoluţionarilor arădeni cer sprijinul parlamentarilor pentru a nu li se tăia drepturile.

ARAD. Ieri, la Bucureşti, Fundaţia Judeţeană pentru Revoluţie Arad nu a fost reprezentată în mod oficial la mitingul revoluţionarilor, însă, spune preşedintele Gheorghe Curta, câţiva revoluţionari arădeni au făcut deplasarea pe cont propriu. „Deşi mitingul a fost organizat de către Blocul Naţional al Revoluţionarilor, la care eu sunt secretar general, le-am spus că nu s-a primit autorizaţie, aşa că nu pot să cer nimănui să meargă. Eu, chiar dacă am ştiut că nici astăzi (ieri-n.n.) nu se va primi autorizaţie, aş fi mers, dar nu am putut, fiind bolnav", spune Curta. Pe de altă parte, secretarul general al Fundaţiei arădene, Duka Atila, spune că „dacă acum nu am dorit să îi punem în pericol pe membrii noştri, prin participarea la o manifestare neautorizată, aceasta nu înseamnă că nu facem nimic pentru a ne apăra drepturile". Printre altele, susţine Duka, se discută intens pentru obţinerea sprijinului din partea comisiilor parlamentare de care depinde, în mare măsură, suspendarea sau menţinerea indemnizaţiilor revoluţionarilor. În paralel, însă, revoluţionarii arădeni vor fi prezenţi şi la manifestaţii de protest, cum ar fi cea de vineri, de la Timişoara.

Revoluţionarii îşi pun speranţa în parlamentari FOTO: S.T.

Supăraţi pe Bognar

Conform spuselor lui Duka, va avea loc şi o întâlnire cu parlamentarii arădeni, la care va fi chemat şi deputatul UDMR, Farago Peter. „UDMR-iştii sunt la guvernare, să ne ajute şi ei, pentru că noi i-am ajutat pe ei, inclusiv cu amplasarea statuii Libertăţii. Dl. Bognar să nu uite că a câştigat primul mandat de viceprimar cu ajutorul nostru şi să îşi ceară scuze că a votat pentru demolarea monumentului nostru", spune Duka.

JA-S.T.

Încercările lui Claudiu Cristea de a reduce din dări au fost sortite eşecului FOTO: A.B.D.

Taxele, tot pe gustul Puterii

Taxele şi impozitele locale pentru anul viitor au fost votate de aleşi în forma propusă de executiv.

ARAD. Nu a fost să fie nici de această dată. Străduania Opoziției de a reduce taxele și impozitele locale pe care arădenii le vor plăti la anul, pentru clădiri, terenuri, mașini și nu numai, a fost ieri de dimineață sortită eșecului. Lupta consilierului local Claudiu Cristea, aproape de unul singur, nu a avut efect în tabăra Puterii care a votat în bloc propunerile Primăriei, argumentând cu faptul că taxele și impozitele sunt identice cu cele pe care arădenii le-au plătit în acest an și nu au fost majorate cu niciun leu.

Cristea a încercat să reducă procentele pe care le au de plată persoanele juridice care trăiesc în imobile ce nu au mai fost reevaluate de peste trei ani, de la 40% la 10% și a fost dispus chiar să mai crească procentele în favoarea Primăriei, doar, doar Puterea va vota orice fel de reducere a taxelor.

Încă două refuzuri

Cristea a încercat și o diminuare a impozitelor pe clădiri aplicate persoanelor fizice, acuzând Primăria că a impus procentul maxim și aici. Diminuarea cerută de 5 sau 10%, în loc de 20%, s-a bazat, în viziunea alesului, pe excedentul bugetar și pe faptul că nu se poate vorbi, în atare condiții, de găuri în buget cauzate de reducerea de taxe. Executivul și Puterea au insistat pe faptul că taxele și impozitele nu au fost majorate defel așa că... de diminuarea sperată de Opoziție nici nu poate fi vorba.

Șiretlicul zonării

O ultimă încercare a lui Claudiu Cristea s-a referit la zonarea municipiului. Acesta a acuzat faptul că Primăria vrea să introducă în zone de impozitare superioare străzi care sunt cuprinse în proiecte de reabilitare, dar nu au fost încă modernizate. „Avem de a face cu un șiretlic", a susținut alesul. „Trebuie să aplicăm reguli de bun simț: zona A trebuie să cuprindă centrul, zona B cea adiacentă centrului cu un nivel ridicat de confort, zona C cartierele, iar zona D periferia". Cristea a dat ca exemplu - pentru șiretlicul operat de Primărie prin introducerea într-o zonă superioară a unor străzi care nu beneficiază de confortul impus - chiar strada pe care locuiește primarul.

Strada primarului

Gheorghe Falcă a considerat însă că țărănistul și-a ales cel mai prost exemplu, pentru că acea zonă chiar trebuie cuprinsă în zona B de impozitare, ținând cont nu numai de oferta de utilități de pe stradă, ci și de împrejurimi. „Este o zonă în care ai toate utilitățile", a precizat Falcă.

Pe subiectul taxelor și impozitelor locale a mai intervenit miercuri dimineață, la momentul votului, doar alesul local Ionel Ciupe, care - dincolo de o problemă alambicată cu serviciile de voluntari din primării, pe care evident nu o stăpânea - a insistat pe nedreptatea săvârșită de Primărie prin introducerea în zone superioare de impozitare a unor străzi pe care oamenii trebuie să-și introducă singuri utilități precum gazul. „E vorba de suprataxare în acest caz, iar faptul mi se pare cât se poate de nedrept", a precizat Ciupe. Niciun alt ales nu a considerat subiectul legat de taxele și impozitele locale pe care le vor plăti arădenii în încă un an de criză demn de interes pentru a interveni, cu excepția lui Ovidiu Moșneag, vocea Puterii din prezidiu.

ADRIANA BARBU DĂNILĂ
adriana.barbu@informmedia.ro

BALANȚA PUTERII

Cu 16 voturi „pentru", șase voturi „împotrivă" și nicio „abținere", proiectul privind stabilirea taxelor și impozitelor locale a trecut de aleși. La anul, arădenii vor plăti cele scrise în proiect și votate ieri de dimineață în CLM.

Bursă pentru reintegrarea şomerilor pe piaţa muncii

ARAD. Fundația Româno-Germană Vladimirescu, în parteneriat cu Asociația Johannes Falk și IVAS INSPECTION, organizează astăzi cu începere de la ora 9.00 o bursă a muncii pentru reintegrarea șomerilor. Evenimentul face parte din proiectul „Calificarea/recalificarea - o soluție pentru reintegrarea șomerilor pe piața muncii", cofinanțat din Fondul Social European prin Programul Operațional Sectorial Dezvoltarea Resurselor Umane. Acțiunea se va desfășura la Restaurantul Bucegi. **JA-A.P.**

Aşteptăm să desenezi felicitarea de Crăciun!

În întâmpinarea sărbătorii Naşterii Domnului, un nou concurs organizat de ziarul „Jurnal arădean".

ARAD. Pentru că ne apropiem de Crăciun și toți așteptăm cu bucurie luminosul praznic al Nașterii Mântuitorului Iisus Hristos, ziarul nostru lansează un nou concurs. Fiecare copil din municipiu sau județ poate să ne ajute să avem o felicitare de Crăciun unică, originală. Ceea ce trebuie să faceți, dacă sunteți talentați, este să așterneți, pe o coală de desen, o ilustrație pe această temă, după propria voastră inspirație, cât mai plină de semnificații. Un juriu, format din redactori ai ziarului nostru, va acorda trei premii, care vor consta în cadouri de la Moș Crăciun. Desenează și trimite-ne desenul, până în 20 decembrie, pe adresa redacției ziarului „Jurnal arădean" (B-dul Revoluției, nr.62). Poate fi adus și direct la redacție sau trimis pe adresa de e-mail vasile.filip@informmedia.ro. Cele mai frumoase felicitări vor apărea într-o pagină specială, când vom anunța și câștigătorii concursului. **JA-V.F.**

Parchetul de pe lângă Tribunalul Arad

Şef nou la Parchetul de pe lângă Tribunalul Arad?

ARAD. În urma concursului organizat de Institutul Național al Magistraturii (INM), se pare că Parchetul de pe lângă Tribunalul Arad va avea un nou șef. După notele obținute, Ovidiu Miclea, fostul prim-procuror al Parchetului de pe lângă Judecătoria Arad, va deveni prim-procuror al Parchetului de pe lângă Tribunal.

Miclea a obținut nota 9,60 la testare, pe locul doi situându-se actualul prim-procuror, Marius Neculcea, care a obținut nota 9,40. Pentru șefia Parchetului s-a înscris și procurorul Pavel Palcu, dar acesta a luat numai nota 8. Potrivit calendarului întocmit de INM, notele pot fi contestate, în data de 14 decembrie urmând să fie afișat rezultatul final al concursului.

Marius Neculcea, actualul prim-procuror, va rămâne în funcție până în data de 31 decembrie 2011, când i se va încheia mandatul. În schimb, prim-procurorul adjunct al Parchetului de pe lângă Tribunalul Arad, Dan Ursu, va rămâne în funcție. Acesta a luat nota 9,40 și a fost singurul candidat pentru această funcție. **JA-A.G.**

Rohozneanu şi ai săi la sentinţa finală FOTO: I.C.

Sentinţă definitivă pentru Rohozneanu

Înalta Curte de Casaţie şi Justiţie va da astăzi sentinţa definitivă în dosarul „Împăratul".

BUCUREŞTI. După doi ani de zile vine și sentința finală în dosarul Rohozneanu. Cazul a ajuns deja la Înalta Curte de Casație și Justiție după ce a trecut pe la Tribunalul Arad și Curtea de Apel Timișoara, care i-a condamnat pe cei 39 de inculpați la ani grei de închisoare. Magistrații Înaltei Curți de Casație și Justiție vor fi cei care vor hotărî soarta lui Rohozneanu, Fizidean și ceilalți în acest dosar. Judecătorii pot menține sentința aplicată de Tribunalul Arad sau o pot micșora. Tribunalul Arad i-a condamnat pe inculpații din dosarul Rohozneanu la pedepse cuprinse între 11 ani de închisoare cu executare și 1 an și șase luni. La apelul făcut de lotul „Împăratul", la Curtea de Apel Timișoara, judecătorii le-au micșorat pedepsele chiar și cu 4 ani pentru unii dintre inculpați. Rămâne de văzut care este sentința magistraților de la Înalta Curte de Casație și Justiție. Clanul „Împăratul" este acuzat de grup infracțional organizat, tâlhărie, șantaj, tentativă de omor calificat și loviri și alte violențe. **JA – I.C.**

Dacă mixt nu e, nimic nu e

ARAD. Deputatul Farago Peter spune că problema esențială în cadrul negocierilor UDMR cu partenerii de coaliție este sistemul de vot la viitoarele alegeri parlamentare, indiferent că acestea vor fi sau nu comasate cu cele locale. „Noi am susținut ferm că dorim un sistem mixt, după modelul german, dar, dacă până la sfârșitul anului nu se va ajunge la un final în acest sens, atunci rămâne sistemul actual.În privința reducerii numărului de parlamentari s-au purtat multe discuții, însă este necesar ca mai întâi să știm exact ce sistem electoral vom avea. În fine, cea de a treia problemă, comasarea, am căzut de acord în cadrul coaliției ca Guvernul să își asume răspunderea. În concluzie, deși se discută de două luni în cadrul coaliției, nu s-a luat nicio decizie legată de schimbarea sistemului de vot sau reducerea numărului de parlamentari și, după părerea mea, sunt puține șanse ca în timpul rămas până la sfârșitul anului să se realizeze". **JA-S.T.**

Farago Peter FOTO: S.T.

Aeroportul, orbit de Autostradă

ARAD. Autostrada a intrat pe Aeroport. Așa cum era de așteptat și anunțat de ceva vreme, mult așteptata autostradă va rupe din pista de aterizare.

Ieri, conform informațiilor primite la redacție, a fost demarată mutarea echipamentelor de balizaj (sistemul de iluminare a pistei de aterizare) și a echipamentelor de dirijare a zborului, fiind mult prea apropiate de traseul autostrăzii.

Teoretic, fără sistemul de balizaj nu poate fi efectuată aterizarea pe timp de noapte sau ceață. E drept că nu este o prea mare problemă ținând cont că s-ar fi așternut praful de o palmă pe pistă de când nu a mai aterizat un avion de mari dimensiuni aici. Noroc cu rafalele elicopterelor MAI sau SMURD care coboară destul de des pe pistă.

Aeroportul, o locaţie fără prea mulţi vizitatori FOTO:JA

Cei de la CJA confirmă existența tuturor aprobărilor necesare efectuării acestei operațiuni. Directorul Aeroportului arădean, Dan Bălăcel, a refuzat să ne lămurească pe această temă și să ne răspundă dacă există toate aprobările necesare, în cât timp va fi prelungită pista, când va redeveni funcțional sistemul de balizaj și cât va dura toată operațiunea de mutare.

Singura declarație smulsă telefonic, a fost: „Suntem în faza de soluționare a problemelor. Doar atât pot să vă spun".

Cert este că situația de pe aeroportul arădean este din ce în ce mai enigmatică și tot mai puțini sunt dipuși să dea declarații pe temă. **JA-M.A.**

COMEMORARE

Statele Unite au marcat, miercuri, 70 de ani de la atacul japonez asupra flotei americane staţionate în Pearl Harbor. La şapte decenii de la Pearl Harbor, din epava vasului de război Arizona, scufundat de aviaţia japoneză, se scurge în continuare combustibil, evocând pentru unii lacrimile miilor de marinari care s-au scufundat odată cu nava. O sută de supravieţuitori de la Pearl Harbor, dintre care şapte se aflau la bordul navei Arizona, au defilat ieri în cadrul ceremoniei comemorative desfăşurată la baza navală încă activă. FOTO: EPA

Îngheaţă pensiile şi salariile

Termenul prevăzut în Legea privind sistemul unitar de pensii publice se prorogă până la data de 1 ianuarie 2013.

BUCUREŞTI. Curtea Constituţională a respins ieri sesizarea depusă de USL la legea prin care se îngheaţă pensiile şi salariile bugetare pentru 2012. În 16 noiembrie, preşedintele Traian Băsescu declara, la RRA, că indiferent care va fi rezultatul sesizării la CC a înghețării pensiilor și salariilor în anul 2012, „bani nu există", arătând că „dacă ar exista, s-ar plăti".

„Indiferent care este rezultatul la Curtea Constituțională, bani nu există. Dacă ar exista, s-ar plăti", a spus președintele Traian Băsescu, referindu-se la legea de aprobare a OUG 80/2010 prin care se îngheață pensiile și salariile în anul 2012 și care a fost contestată de opoziție la Curtea Constituțională.

Șeful statului adăuga că „un an, până la alegeri, poți supraviețui făcând lucruri demagogice". El arăta însă că „am mai trăit această experiență", în 2007-2008 și că trebuie învățat din ea.

În urma acestor declarații ale președintelui Băsescu, USL a anunțat declanșarea procedurii de suspendare din funcție a șefului statului.

Camera Deputaților a adoptat în 8 noiembrie OUG 80/2010 care cuprinde amendamente ale Comisiei de buget potrivit cărora anul viitor pensiile și salariile vor fi înghețate. SURSA: MEDIAFAX

PREVEDERI

Ordonanţa 80/2010 prevede pentru 2012
- îngheţarea salariilor şi a punctului de pensie la nivelul din anul 2011
- neacordarea în 2012 a tichetelor de masă, de vacanţă sau cadou.

Sesizarea USL a fost respinsă de Curtea Constituţională FOTO: FAN

Buget de austeritate drastic pentru greci

ATENA. Parlamentul grec a adoptat în noaptea de marți spre miercuri un buget de austeritate drastic pentru 2012, mizând pe o reducere puternică a deficitului public și un al cincilea an consecutiv de recesiune, care marchează hotărârea Atenei de a rămâne în zona euro, relatează AFP.

Pentru a reuși să realizeze un excedent primar de 1,1 la sută în 2012, un obiectiv ambițios ținând cont de recesiunea profundă pe care o traversează țara, Grecia trebuie să fie „hotărâtă" și „sistematică" în efortul său, altfel istoria nu o va ierta, a declarat premierul Lucas Papademos, în fața deputaților.

Guvernul de coaliție (socialiști, dreapta, extrema-dreaptă), care putea conta teoretic pe 255 de voturi din totalul de 300 din Parlament, a obținut 258 de voturi în favoarea acestui buget, din totalul de 299 de votanți, 41 de deputați exprimându-se împotrivă, potrivit rezultatelor oficiale.

Bugetul pe 2012, criticat de manifestanți, conține noi creșteri de impozite, reduceri ale salariilor funcționarilor și ale numărului de salariați din sectorul public.

Acest buget de austeritate merge în paralel cu un plan de renegociere și de ștergere a unei părți a datoriei publice care afectează țara și cu un al doilea plan de ajutor lansat de țările europene partenere.

Bugetul pe 2012 al Greciei prevede o reducere a deficitului public la 5,4 la sută din PIB, față de 9 la sută din PIB preconizat în 2011, ceea ce reprezintă un efort imens în materie de reducere a cheltuielilor și creștere a încasărilor fiscale.

SURSA: MEDIAFAX

Lucas Papademos FOTO: EPA

UE discută consolidarea fondurilor de urgenţă

BRUXELLES. Liderii zonei euro vor discuta, la summit-ul de la sfârșitul săptămânii, măsuri de creștere a resurselor financiare ale mecanismelor de urgență, inclusiv continuarea operării Fondului European de Stabilitate Financiară (EFSF) după intrarea în funcțiune a Mecanismului European de Stabilitate (ESM).

Surse oficiale europene au declarat pentru Financial Times că liderii europeni iau în calcul operarea cu două fonduri de urgență, astfel că EFSF, cu resurse inițiale de 440 miliarde euro, ar putea continua să funcționeze după înființarea ESM, care dispune pe hârtie de 500 miliarde euro.

Anterior, Reuters a scris că președintele Consiliului European, Herman Van Rompuy, a discutat posibilitatea creșterii fondului permanent de urgență al zonei euro, ESM, potrivit unui raport oficial obținut de agenție.

Surse oficiale din zona euro au declarat apoi pentru Reuters că liderii europeni ar putea hotărî vineri să crească limita combinată de finanțare a ambelor mecanisme, pentru a crea o „linie de apărare" care să împiedice răspândirea crizei datoriilor de stat.

SURSA: MEDIAFAX

Herman Van Rompuy FOTO: EPA

Statele UE, afectate de corupţie

„Corupţia este o boală care distruge ţările din interior", a declarat Malmstrom.

BRUXELLES. Cecilia Malmstrom, comisarul UE pentru Afaceri Interne, recunoaște că fenomenul corupției afectează toate statele membre ale Uniunii Europene, subliniind că este nevoie de o reacție comună la această problemă, informează un comunicat oficial al Comisiei Europene.

„Corupția este o boală care distruge țările din interior. Afectează structurile culturale, politice și economice ale societății, subminând încrederea în instituțiile democratice și slăbind legitimitatea conducerii politice", a declarat Cecilia Malmstrom în cursul seminarului cu tema „Combaterea corupției la nivelul UE: principii aplicate în practică", organizată de Transparency International.

„Nu există dubii că, cel mai adesea, corupția deschide drumul spre criminalitatea organizată, cum ar fi traficul de ființa umane, de droguri și arme, precum și spălare de bani și fraude. Iar corupția este prezentă, în forme și grade diferite, în toate statele membre UE. De aceea, este necesar un răspuns comun al statelor membre UE", a subliniat Cecilia Malmstrom.

„Corupția încă este o problemă gravă la nivelul UE, o problemă pe care, în aceste vremuri de criză financiară și austeritate bugetară, nu o putem ignora", insistă comisarul UE pentru Afaceri Interne.

SURSA: MEDIAFAX

Cecilia Malmstrom FOTO: EPA

Manifestanţi arestaţi la Moscova

MOSCOVA. Peste 560 de militanți ai opoziției au fost reținuți marți seara la Moscova în cadrul unei manifestații organizate pentru a denunța victoria partidului premierului rus Vladimir Putin la alegerile legislative, a anunțat miercuri agenția oficială Itar-Tass, citată de AFP.

Sute de militanți ai opoziției au încercat să protesteze marți seara în centrul Moscovei pentru a denunța victoria partidului de guvernământ Rusia Unită, dar poliția a intervenit imediat.

Aceasta a anunțat arestarea altor 200 de manifestanți la Sankt-Petersburg, al doilea oraș ca mărime din Rusia.

SURSA: MEDIAFAX

Fraţii Musulmani au majoritate în Parlament

CAIRO. Candidații partidului provenit din mișcarea Frații Musulmani, Partidul Libertății și Justiției (PLJ), au obținut 36 de locuri din 54 în al doilea tur al legislativelor egiptene, a declarat ieri PLJ, citat de AFP.

Acest al doilea scrutin, desfășurat luni și marți, acoperă o treime din totalitatea locurilor în Parlament, atribuite printr-un scrutin uninominal. Celelalte două treimi, atribuite prin scrutin proporțional pe liste, au fost distribuite în primul tur de săptămâna trecută, în cadrul căruia PLJ a obținut 36 la sută din voturi.

Ansamblul formațiunilor islamiste, alcătuite mai ales din fundamentaliști salafiști, a obținut oficial 65 la sută din voturi în cadrul primului tur.

Această primă fază a votării a implicat o treime din guvernoratele țării, care includ cele mai mari orașe ale Egiptului, Cairo și Alexandria.

SURSA: MEDIAFAX

Republica Moldova, condamnată la CEDO

CHIȘINĂU. Curtea Europeană pentru Drepturile Omului a decis marți să acorde despăgubiri de 15.000 de euro unui cetățean moldovean care a participat la protestele din 7 aprilie 2009 și care susține că a fost bătut de polițiști, în urma plângerii depuse de acesta în urmă cu doi ani, relatează PRO TV Chișinău.

Andrei Taraburcă susține că a fost luat de pe stradă de poliție la 7 aprilie 2009, în timp ce voia să se urce într-un taxi. Tânărul, în vârstă de 23 de ani, susține că a fost dus de trei polițiști la comisariatul din sectorul Botanica, unde a fost închis într-o celulă și bătut până a leșinat.

Ulterior, el a fost transferat la comisariatul general, unde a fost supus unei expertize medico-legale. Deși el susține că leziunile sale erau vizibile cu ochiul liber, medicii nu au depistat urme de violență, tânărul fiind mutat apoi la penitenciarul 13.

În R.Moldova, Andrei Taraburcă a pierdut toate procesele și apoi a depus o plângere la CEDO. După aproape doi ani, instanța a decisă că acesta a fost într-adevăr maltratat în urma evenimentelor din aprilie 2009.

Curtea a obligat statul să îi plătească tânărului despăgubiri în valoare de de 15.000 de euro.

Acesta este primul caz referitor la evenimentele din 7 aprilie 2009 pierdut de Republica Moldova la CEDO.

SURSA: MEDIAFAX

„Ambasada virtuală" a fost blocată

TEHERAN. Regimul de la Teheran a blocat, miercuri, site-ul prezentat de Statele Unite ca fiind o „ambasadă virtuală" destinată comunicării cu iranienii, informează AFP.

Adresa http://iran.usembassy.gov/ era inaccesibilă miercuri, iar un mesaj în limba farsi anunța că, „în conformitate cu legislația privind infracționalitatea informatică, accesul la acest site nu este posibil".

Și alte site-uri care criticau autoritățile iraniene au fost blocate, inclusiv Facebook și paginile presei străine.

„Deschiderea ambasadei virtuale a Statelor Unite este o nouă înșelătorie a Marelui Satan", a declarat Alaeddin Borujerdi, președintele Comisiei parlamentare pentru Afaceri Externe și Securitate Națională.

Statele Unite au anunțat marți deschiderea „ambasadei virtuale" în Iran, un site pe care sunt postate declarații politice în engleză și în farsi, informații privind vizele, știri ale agenției Voice of America.

SURSA: MEDIAFAX

Alaeddin Borujerdi FOTO: EPA

L-au tras pe dreapta FOTO: FAN

Cercetat pentru trei infracţiuni rutiere

OSTROV. Un tânăr de 26 de ani a fost tras pe dreapta în Ostrov de polițiștii din Săvârșin, aceștia constatând o serie de infracțiuni comise de șofer. În primul rând, oamenii legii au descoperit că Ford-ul condus de tânăr nu era înmatriculat și avea aplicate plăcuțele de înmatriculare ale unui alt autoturism. Pe lângă acestea, „șoferul" nu avea nici permis de conducere. **JA – I.C.**

76

de amenzi în valoare de 12.100 de lei și peste 70 de puncte de penalizare au aplicat polițiștii rutieri în urma controalelor efectuate. Aceștia au mai reținut două permise de conducere și tot atâtea certificate de înmatriculare. Agenții de ordine publică au intervenit pentru aplanarea a 6 conflicte, aplicând și 16 sancțiuni a căror valoare însumează 11.500 lei. **JA – I.C.**

Olandez prins într-o maşină cu numere false

NĂDLAC. Un cetățean olandez, de 32 de ani, a fost prins la ieșirea din țară, la Nădlac, la volanul unei mașini cu numere de înmatriculare false. Împreună cu olandezul călătorea și un român, Cristian C., de 33 de ani. Polițiștii de frontieră au stabilit că autoturismul VW Golf este înmatriculat provizoriu în România și că numerelor de înmatriculare și asigurarea tip carte verde sunt expirate. **JA – I.C.**

La judecată! FOTO: FAN

Se judecă, în sfârşit, şpaga de pe DN 7

ARAD. Dosarul în care angajați ai Inspectoratului de Poliție al Județului Arad și o angajată a Drumurilor Naționale sunt acuzați de luare de mită a intrat, în sfârșit, în judecată. La termenul de ieri doar unul dintre inculpați a fost audiat, ceilalți refuzând să vorbească. Următorul termen a fost stabilit pentru data de 19 ianuarie 2012, când vor fi audiați martorii din acest caz. **JA-A.G.**

Fără calcul la carburanţii Poliţiei

Reprezentanţii Inspectoratului de Poliţie Judeţean Arad nu ştiu câţi bani se plătesc lunar pentru combustibil.

Nu ştiu cât plătesc pe carburantul pentru maşini FOTO: FAN

ARAD. Ministrul de Interne Traian Igaș nu a fost de acord cu parlamentarii care au cerut suplimentarea fondurilor pentru carburantul Poliției. Propunerea parlamentarilor a venit ieri, în cadrul dezbaterilor pe bugetul pentru 2012, ministrul arădean declarând, însă, că Poliția are cantități de benzină în documente, nu și în rezervoare și că „în fiecare lună, Poliția folosește combustibil de 2 milioane de euro."

Demisie

Curioși să aflăm cât plătește IPJ Arad pentru combustibil într-o lună, ne-am adresat reprezentanților instituției. „Nu putem să vă oferim aceste date pentru că momentan nu avem șef la Compartimentul Logistic și nu avem pe cine întreba", a venit răspunsul celor de la IPJ Arad.

Astfel am aflat că șeful Compartimentului Logistic din cadrul IPJ Arad, comisarul șef Ioan Puie, și-a dat demisia. „De mult și-a dat demisia! Nu știți?", ne-au replicat reprezentanții instituției. Este posibil ca demisia comisarului șef Ioan Puie să fi venit odată cu controlul celor de la Ministerul de Interne desfășurat în noiembrie la Arad, atunci când s-a descoperit și lipsa celor peste 16 tone de carburant la Poliția Arad. Totuși, Puie a rămas în cadrul IPJ Arad, el renunțând doar la funcția de șef al Compartimentului Logistic.

IOANA COSTAŞ
ioana.costas@informmedia.ro

CONCEDII

De la începutul declanșării scandalului care a avut în prim plan lipsa combustibilului, comisarul șef Puie se află în concediu. În urmă cu aproape trei săptămâni, când am încercat să luăm legătura cu comisarul șef, pentru a-l întreba despre lipsa combustibilului de la Poliția Arad, șefii acestuia ne-au transmis că se află în concediu de studii. Atunci nimeni de la IPJ nu vorbea de demisie.

Grenadă descoperită pe Câmpul Liniştii

ARAD. O grenadă defensivă a fost descoperită pe strada Câmpul Liniștii. O echipă pirotehnică din cadrul Inspectoratului pentru Situații de Urgență (ISU) Arad s-a deplasat la fața locului pentru a ridica grenada. „La fața locului, specialiștii noștri au constatat că este vorba despre o grenadă defensivă, semiîngropată în pământ, pe un teren viran. După asanarea terenului, grenada defensivă a fost ridicată de către echipa pirotehnică, transportată și depozitată în condiții de maximă siguranță până la distrugerea acesteia", a declarat lt. Sorina Ambruș, purtător de cuvânt în cadrul ISU Arad. Reprezentanții ISU Arad au precizat faptul că: „în cazul identificării unor elemente de muniție, ele nu trebuie atinse, ci se impune interzicerea accesului în zonă și anunțarea imediată a Inspectoratului pentru Situații de Urgență (112) sau a celui mai apropiat post de poliție". **JA – I.C.**

Ascundeau armele ilegale sub salteaua patului

Armele au fost confiscate FOTO: FAN

CLADOVA. Dormea cu arma ilegală de vânătoare sub salteaua patului. Este vorba de un tânăr de 26 de ani, cercetat pentru nerespectarea regimului armelor și munițiilor împreună cu un bărbat de 40 de ani. Potrivit polițiștilor de la Arme, Explozivi și Substanțe Periculoase, cei doi se aflau în pădurea din zona localității Cladova, în locul numit „Iepurini". „Armele de vânătoare, calibru 12/1, două cartușe pentru aceasta, respectiv calibru 16/2, Belgiana și opt cartușe aferente acesteia au fost găsite în camionul aparținând lui Cornel P., de 40 de ani, respectiv sub salteaua patului în care dormea Sorin S., de 26 ani, într-un vagon dormitor, aflat pe fondul de vânătoare", au declarat reprezentanții IPJ Arad. **JA – I.C.**

Imagine de pe strada cu cele trei sensuri diferite FOTO A.G.

Trei sensuri diferite pe aceeaşi stradă

Strada Academia Teologică le dă mari bătăi de cap şoferilor, aici existând trei sensuri unice diferite.

ARAD. Ioan Șinca, unul dintre conducătorii auto care circulă regulat pe strada cu pricina, spune că nu îi vine să creadă cât de comozi sunt cei responsabili de sistematizarea circulației rutiere. „Cum este posibil să existe trei sensuri unice diferite, care se află în contradicție, pe aceeași stradă? Mai grav este că nimeni nu ia nicio măsură în ceea ce privește această problemă. Și apoi ne mai mirăm că se ceartă șoferii între ei, că sunt bătăi în trafic sau că avem zeci de accidente sau de tamponări". Aceeași părere o are și Marius Petran, care adaugă că a văzut cu ochii lui cum doi șoferi s-au luat la harță, acuzându-se unul pe altul că au circulat pe sens interzis. „Practic, dacă e să ne luăm după semnele de circulație, amândoi aveau dreptate. Din punctul de vedere al fiecăruia, celălalt circula pe contrasens. Doar că, de fapt, de vină sunt autoritățile care nu reglementează situația", susține șoferul intervievat. Municipalitatea spune că pe moment responsabilitatea aparține societății care a câștigat licitația pentru reabilitarea zonei.

„Primăria a predat amplasamentul constructorului care se ocupă inclusiv de semnalizarea rutieră până la recepția lucrărilor. După momentul recepției, comisia de sistematizare a circulației va reface semnalizarea rutieră, dar, până atunci, întreaga responsabilitate aparține constructorului", a declarat Corina Drăghici, purtătorul de cuvânt al Primăriei. **JA-A.G.**

MAI MULTE STRĂZI

Cititorii ziarului nostru au semnalat faptul că această situație, în care mai multe semne de sens unic se bat cap în cap, nu este singulară. Potrivit cititorilor, mai multe străzi adiacente șantierului au parte de semnalizări total aiurea, care enervează șoferii și pun în pericol circulația rutieră.

Audit energetic pentru scutire

ARAD. Cei care investesc în reabilitarea termică a locuințelor sau cei care vor reabilita fațadele clădirilor și doresc să beneficieze de scutirea de la plata impozitelor pe clădiri pe șapte, respectiv cinci ani sunt obligați să facă auditul energetic.

„Reamintim și accentuăm prevederea din Legea 158/2011 (articolul 27), care spune că proprietarii apartamentelor, care au executat lucrări de intervenție pe cheltuială proprie, beneficiază de scutire pe o perioadă determinată de la plata impozitului aferent locuinței, pe baza auditului energetic, prin care se certifică realizarea recomandărilor propuse de către auditorul energetic pentru clădiri", a precizat Vasile Arion, vicepreședintele Uniunii Locale a Asociațiilor Locative din Arad (ULALA).

De asemenea, reprezentanții Uniunii Locale a Asociațiilor Locative din Arad susțin că se impune ca asociațiile de proprietari care au resursele necesare pentru a realiza din banii lor lucrările de reabilitare, să beneficieze gratuit de auditul energetic și de proiect.

JA-M.A.

Sport

Este a 10-a carte pe care am reuşit să o scriu şi mă simt împlinit

Viorel Bitang, director CS Municipal Arad

19

este numărul revistei Olimpia care a văzut, zilele trecute, lumina tiparului cu sprijinul partenerilor tradiţionali UVVG, DJST şi ISJ Arad. Publicaţia Asociaţiei Profesorilor de Educaţie Fizică şi Sport din judeţul Arad este una din puţinele existente în peisajul literaturii de specialitate de la noi din ţară.

Petrolişti contra petrolişti sub panoul băieţilor

ARAD. Interes ridicat în jurul confruntării - sâmbătă, ora 13, Sala UAV - dintre West Olympia Phoenix Arad şi Timba Timişoara din cadrul Diviziei B de baschet masculin. Nu doar că arădenii ar putea schimba liderul, ci şi prin prisma (re)întâlnirii sub panou, în calitate de adversari, a foştilor petrolişti de la West Petrom. La acest capitol, în tabăra oaspeţilor îi găsim pe Pătru, Betea şi Costa. **JA-D.S.**

Al treilea antrenor al stagiunii pentru Sebiş

SEBIŞ. Locul ocupat în clasament la finele turului actualului sezon de Liga III l-a determinat pe primarul-preşedinte onorific al Naţionalului din Sebiş să mute, din nou, la nivelul băncii tehnice. După Dan Cuedan şi Lucian Ciba, a venit rândul lui Petre Grosu să semneze un angajament pe termen lung (un an şi jumătate), pentru o escapadă în oraşul de la poalele Munţilor Codru Moma.

Pentru că ne este greu să credem că, în ritmul în care sunt sacrificaţi tehnicienii la Sebiş, pe antrenorul-impresar Petre Grosu îl va prinde... maieul. **JA-D.S.**

Petre Grosu FOTO: FAN

Cine pe cine înlocuieşte?

Antrenorii şi conducătorii UTA-ei caută soluţii pentru întărirea lotului, dar nu se ştie niciun nume.

Numele lui Voiculeţ este pe buzele majorităţii fanilor de la UTA FOTO: C. ANDRA

ARAD. Pe buzele tuturor fanilor „Bătrânei Doamne" stau, în aceste zile, posibele nume care ar putea apăra din retur culorile „alb-roşii", precum şi cele ce urmează să plece de la echipă. De la club nu s-a anunţat nimic oficial, dar suporterii vorbesc despre faptul că 4-5 fotbalişti vor fi daţi afară, iar alţi 4-5 ar putea ajunge la Arad.

„E nevoie de întăriri serioase, jucători care să intre în teren şi să facă diferenţa. Se înţelege faptul că mă refer la fotbalişti care trebuie să fie titulari, ce au carte de vizită serioasă, măcar în liga secundă. Sigur, vom renunţa la câţiva ce nu au confirmat în tur, care au primit şanse dar nu le-au valorificat" - spunea, zilele trecute, antrenorul principal al UTA-ei, Roland Nagy.

Acum, nu a mai rămas decât să se speculeze numele celor care vin şi pleacă. Întrebarea e cine pe cine înlocuieşte. Zvonurile spun că de la UTA ar putea pleca Pascariu, J. Nicolae, Gâlcă şi Drăgan, iar la capitolul veniri, cel mai greu nume e Voiculeţ, dar nici numele lui Apostu nu este străin. Acum a apărut şi varianta sosirii lui Alin Mihai, de la FC Olt. În plus, jucătorii Gloriei, Manea şi Dubeştean par că vor ajunge, până la urmă, la echipa fanion a Aradului. În rest, alte supoziţii, ce nu au niciun suport, cel puţin deocamdată.

LEO SFÂRA
leo.sfara@informmedia.ro

Toţi sunt transferabili

ARAD. Chiar dacă au avut un tur de campionat mai puţin reuşit, jucătorii celui mai vechi club de fotbal din Arad, Gloria, nu duc lipsă de oferte. Astfel, portarul Bujor este dorit de gruparea de Liga I, Voinţa Sibiu, locaţie unde ar putea ajunge şi Manea, atacantul Selejan este cu un picior la FC Bihor, iar Dubeştean şi Ban au fost testaţi de UTA în amicalele din ultima săptămână. Nu este exclus ca în această iarnă unii dintre cei enumeraţi mai sus să-şi ia zborul spre eşaloane superioare. **JA-D.S.**

Cupa de Crăciun Atletico, ediţia a X-a

ARAD. Revenim, astăzi, cu partea a doua a „filmului" Cupei de Crăciun Atletico, competiţie de fotbal în sală pentru copii şi juniori, cu caracter internaţional, ale cărei grupe cu jucători născuţi în ani pari (1998-2004) au luptat pentru premii în weekendul trecut.

Galben-negrii de la Atletico, învingătorii grupei 2000 FOTO: FAN

Grupa 2000

16 echipe repartizate în patru grupe s-au aflat la startul acestei categorii de vârstă.

În semifinale s-au calificat câştigătoarele grupelor: Şcolar Reşiţa - Atletico Arad galben 0-4 şi Atletico Arad negru - Speranţa Tg. Mureş 2-1. Finala, una în familie, a fost extrem de încinsă, fiind decisă după loviturile de departajare, 7-6 (3-3, după timpul regulamentar), pentru Atletico galben. Jucătorul finalei a fost ales Andrei Dagău.

Andrei Dagău FOTO: FAN

Iată loturile de jucători ale finaliştilor. Atletico galben - Cioban, Pampa, Mag, Giosu, Banciu, Floruţ, Obrad, Moraru, Şimăndan; Atletico negru - Dagău, L. Bodri, T. Bodri, Frai, Ilisie, Petcuţ, Morar, Mutică, Lazie, Stan. Antrenori: Arpad Csernecz-ky şi Adrian Petruţ.

Grupa 1998

10 echipe repartizate în două serii s-au înscris la grupa de vârstă 13 ani. Primele două clasate au jucat, în sistem-cruce, în semifinale: Orăşenesc Filiaşi alb - LPS Bihorul Oradea 3-0 şi UTA - Atletico 99 Arad 0-1. Finala mică: Bihorul Oradea - UTA 0-1 (d.p.). Finala mare: Orăşenesc Filiaşi alb - Atletico 99 Arad 3-1. Echipele arădene clasate pe podium au fost reprezentate de: Atletico 99 Arad - Neagu, Lung, Schipor, Adam, Ţurcanu, Toma, Roşu, Tămaş, Curta, Diaconu; UTA - Stănilă, Hojda, Lazăr, Viderok, Ursoi, Zopota, Mandache, Mureşan, Achim şi Ţop. La sfârşitul acestei săptămâni, în aceleaşi locaţii (Sala Sporturilor, Serie A şi Liceul Pedagogic) Cupa de Crăciun Atletico, ediţia X, continuă cu grupele cu jucători născuţi în ani impari, respectiv, 1997-2003 **JA-D.S.**

FC Sânleani iernează pe locul 1 în Liga IV

ARAD. O luptă în trei, purtată de-a lungul sezonului de toamnă, a fost tranşată în ultimele două runde de FC Sînleani - a profitat de paşii greşiţi ai echipelor CS Ineu (1-1, la Satu Nou şi 1-2, cu Sântana) şi UTA II (0-1, la Aqua Vest şi 3-4, cu Satu Nou) - care s-a desprins în fruntea Ligii IV-juniori la şapte lungimi. Dar, iată cum arată clasamentul după 19 etape:

1.FC Sânleani	19	16	2	1	85-24	66
2.CS Ineu	19	14	3	2	68-21	59
3.UTA II	19	14	1	4	79-26	57
4.Curtici	19	14	0	5	74-26	56
5.Sîntana	19	11	2	6	60-40	46
6.Pecica	19	9	4	6	53-28	40
7.Păuliş	19	9	4	6	50-39	40
8.Tauţ	19	9	4	6	32-29	40
9.Aqua Vest	19	8	4	7	33-31	36
10.Semlac	19	8	2	9	38-44	34
11.Chişineu Criş	19	7	4	8	31-28	32
12.Mailat	19	6	4	9	37-64	28
13.Sînicolau Mic	19	6	2	11	46-56	26
14.Satu Nou	19	5	3	11	31-49	23
15.Pîncota	19	4	5	10	19-52	21
16.Zăbrani	19	2	4	13	23-66	12
17.Şeitin	19	2	3	14	20-77	11
18.Şiria	19	1	1	17	21-99	5

Prestaţie impecabilă pentru Ovidiu Haţegan

NICOSIA. „Prestaţia ireproşabilă a lui Ovidiu Haţegan, aflat la prima delegare în faza grupelor Champions League, reprezintă o mare realizare pentru arbitrajul arădean" - consideră Claudiu Tripa, preşedintele Comisiei Judeţene de Arbitri. Completat de Dorel Cura, preşedintele AJF Arad: „Ne mândrim cu Ovidiu Haţegan, un arbitru care nu a spus niciodată nu delegărilor pe plan judeţean, atunci când sănătatea şi timpul i-au permis acest lucru".

Toate aceste aprecieri vin după un arbitraj etichetat drept fără cusur, prestat în Apoel Nicosia- Şahtior Donetk (scor 0-2), în care centralul arădean a acordat 7 cartonaşe galbene, din care 4 gazdelor, şi o lovitură de la 11 m, ratată de trupa pregătită de Mircea Lucescu. Toate acestea într-o atmosferă de poveste, ciprioţii sărbătorind calificarea, în premieră, în optimile Ligii Campionilor. **JA-D.S.**

Ovidiu Haţegan FOTO: FAN

Educaţie fizică şi sport, prezent şi perspective

INEU. A noua ediţie a sesiunii internaţionale de referate şi comunicări ştiinţifice s-a desfăşurat, recent, la Gr. Şc. „Sava Brancovici".

Parteneri la acest proiect, finanţat de Consiliul Judeţean Arad, au mai fost: Universitatea de Vest „Vasile Goldiş", Inspectoratul Şcolar, Direcţia Judeţeană pentru Sport şi Tineret, Asociaţia „Sportul pentru toţi", A.J. Oină, Parcul Natural Lunca Mureşului, Foto-Club Arad. Programul sesiunii, unul variat şi interesant, a cuprins numeroase puncte de interes, dintre care amintim: „Maratonul marilor pereţi", susţinut de către alpinistul Zsölt Török, „Oina-jocul românilor de pretutindeni", susţinut de prof. Octavian Lupei (Şc. Gen. Dieci), „Pedagogie experienţială în dezvoltarea comunităţii, drumuri noi, forme noi ale conduitei profesionale", manager formator Bányai Sándor, Asociaţia Profesională „Aventuri şi Vise" Budapesta. **JA-V.F.**

Viorel Bitang a ajuns la a zecea carte scrisă

ARAD. Sfârşitul unui an 2011 bogat în rezultate interne şi internaţionale, care au culminat cu obţinerea locului cotă la Olimpiada de la Londra a sportivelor Dana Dodean (tenis de masă) şi Lucia Mihalache (tir-talere), îi prilejuieşte directorului CS Municipal Arad, prof. Viorel Bitang, o imensă satisfacţie profesională. Facem referire la cea de-a 10 carte scrisă de Viorel Bitang, una cu rezonanţă europeană, care va fi lansată cu prilejul C.E. de natație în bazin scurt (8-12 decembrie, Szczecin, Polonia), acolo unde directorul CS Municipal este singurul reprezentant al României. „Chiar dacă nu avem niciun sportiv în competiţie, sunt onorat să îmi lansez ultima carte în mijlocul familiei Ligii Europene de Natație. Tema lucrării este: Pregătirea de viteză a juniorilor, metode şi strategii noi în pregătirea lor, cartea umând a fi distribuită tuturor Federaţiilor Europene" - ne-a declarat prof. Viorel Bitang. **JA-D.S.**

Gata cu greva. Start în NBA!

NEW YORK. Preşedintele ligii profesioniste nord-americane de baschet, David Stern a anunţat, marţi seară, că greva jucătorilor s-a încheiat, iar sezonul NBA va debuta de Crăciun. Din cauza întârzierii începerii sezonului, fiecare echipă va trebui să dispute 66 de partide în intervalul 25 decembrie - 26 aprilie 2012, ceea ce înseamnă o medie de un meci la două zile. Cele cinci partide de debut vor fi New York - Boston, Dallas - Miami, L.A. Lakers - Chicago, Oklahoma City - Orlando şi Golden State - L.A. Clippers. Unicul moment de pauză din actualul sezon va fi în week-end-ul All Star Game, care va avea loc la Orlando, în 26 februarie 2012. **SURSA MEDIAFAX**

Start ... meciurilor FOTO: EPA

Primul pas fals la „mondiale”

Naţionala de handbal a României s-a făcut de râs în Brazilia, remizând cu Japonia (28-28).

Valentina Ardean Elisei a fost principala realizatoare a României în meciul cu Brazilia FOTO: EPA

BRASIL. Antrenorul naţionalei de handbal feminin a României, Radu Voina, a declarat, după remiza cu Japonia (28-28), că e un rezultat demoralizator, dar care nu schimbă cu nimic planul de a obţine victorii cu Brazilia şi Franţa.

„Am obţinut o remiză neaşteptată, iar după aspectul jocului, nu cred că am fi meritat mai mult, deşi au fost şi momente bune, faţă de primele două jocuri. Totuşi, am avut 17 greşeli, mingi pierdute şi greşeli din partea unor jucătoare consacrate, la care nu mă aşteptam. Acest rezultat nu ne pică bine, sigur că este demoralizator, iar aici departe, nu prea are cine să ne încurajeze. Dar, mâine avem o zi liberă, sper să ne liniştim şi să ne gândim bine ce avem de făcut. Rezultatul de astăzi nu schimbă cu nimic planul nostru de a învinge în meciurile cu Brazilia şi Franţa, iar acum e şi mai important. Fetele au vrut foarte mult să câştige, dar acele greşeli de care pomeneau ne-au afectat. Din păcate, şi absenţa Oanei Manea şi a Adinei Fiera ne-a afectat mult şi nu doar la nivelul jocului, ci şi a încrederii. Nu avem veşti bune încă în privinţa lor, sperăm să se recupereze cât mai repede”, a declarat antrenorul Radu Voina.

Preşedintele Federaţiei Române de Handbal, Cristian Gaţu, a declarat că naţionalei României i-a lipsit teama de adversare la meciul cu Japonia. „O victorie cu Japonia, nu neapărat necesară, dar ca diferenţă de valoare, nu schimbă faptul că oricum trebuie să câştigăm meciurile cu Franţa şi Brazilia. Atitudinea însă este o problemă. Iată că astăzi, cu Japonia, nu ne-a reuşit nici un meci de antrenament. Noi am fost cauza, la fel ca în primele două meciuri. Fetelor le-a lipsit frica de adversare, care te pune altfel în gardă. S-au aşteptat că adversarele să cedeze, dar nu s-a întâmplat. Am pierdut ceva din optimismul de la început. Încă nu avem un şapte de bază, suntem în continuare în căutări”, a declarat la finalul partidei preşedintele FR Handbal, Cristian Gaţu. **SURSA MEDIAFAX**

MARCATOARE

România: Elisei Ardean 9 goluri, Chintoan 4, Amariei 4, Brădeanu 3, Chirilă 3, Nechita 2, Vărzaru 2, Băbeanu 1.

Christian Hoffmann FOTO: EPA

Hoffmann, out pentru şase ani

VIENA. Agenţia Naţională Antidoping din Austria (NADA) l-a suspendat pentru o perioadă de şase ani pe fostul campion olimpic la schi fond Christian Hoffmann, bănuit de implicare într-o afacere de dopaj sanguin.

Christian Hoffmann, în vârstă de 36 de ani, era deja suspendat din decembrie 2009, când a anunţat că îşi încheie cariera. „Ei nu mai doreau să mă vadă vreodată la startul unei curse”, a declarat sportivul pentru ediţia de marţi a cotidianului austriac Oberösterreichische Nachrichten. Christian Hoffmann a anunţat că va face apel la decizia NADA. **SURSA MEDIAFAX**

Nu era pregătit să-şi apere centura

MOSCOVA. Pugilistul Vladimir Klitschko, deţinător al titlurilor WBA-IBF-WBO la categoria grea, a declarat, într-un interviu, că nu era sută la sută pregătit din punct de vedere fizic pentru a boxa, sâmbătă, cu francezul Jean-Marc Mormeck, acesta fiind motivul pentru care meciu a fost amânat.

„Am sperat până la capăt, însă au apărut unele complicaţii. Nu eram pregătit sută la sută pentru meciul de sâmbătă”, a declarat Klitschko.

„Sper să-mi revin cât mai repede, pentru a putea profita de sărbătorile care vin”, a mai spus Vladimir Klitschko, în vârstă de 35 de ani, care nu a mai jucat un meci oficial din iulie, când l-a învins pe britanicul David Haye şi a unificat centurile WBA-IBF-WBO. **SURSA MEDIAFAX**

Rezultate din ultima etapă a Ligii Campionilor

BUCUREŞTI. Rezultate înregistrate în meciurile disputate, marţi, în ultima etapă a fazei grupelor Ligii Campionilor:

Grupa E: Chelsea - Valencia 3-0; Genk - Leverkusen 1-1. S-au calificat Chelsea şi Leverkusen.

Grupa F: Olympiakos Pireu - Arsenal 3-1; Dortmund - Marseille 2-3. S-au calificat: Arsenal şi Marseille.

Grupa G: FC Porto - Zenit St. Petersburg 0-0; Apoel Nicosia - Şahtior Donetk 0-2. S-au calificat Apoel şi Zenit.

Grupa H: Barcelona - Bate Borisov 4-0; Viktoria Plzen - AC Milan 2-2. S-au calificat FC Barcelona şi Milan. Antrenorul echipei Şahtior Donetk, Mircea Lucescu, a declarat că este dureros că au fost eliminaţi din cupele europene. „Este dureros că nu ne-am calificat, am crezut mereu în echipa mea. Rezultatul de astăzi vine să ne arate că cele doar două puncte făcute până la acest meci nu s-au datorat decât ghinionului”, a spus Lucescu. **SURSA MEDIAFAX**

Ucrainienii au câştigat degeaba în Cipru, căci au părăsit Europa FOTO: EPA

Costin Curelea FOTO: EPA

Mai are nevoie de jucători

Preşedintele Constantin Zotta spune că Rapid mai vrea întăriri, iar Curelea (Sportul) este o variantă.

BUCUREŞTI. Preşedintele executiv al FC Rapid, Constantin Zotta, a declarat, miercuri, că gruparea giuleşteană are nevoie de unul sau doi jucători, precizând că o variantă o reprezintă transferul atacantului echipei Sportul Studenţesc, Costin Curelea. „Cu siguranţă ne trebuie unul-doi jucători pe anumite posturi, echipa şi Răzvan au nevoie de jucători. Normal că ni l-am dori pe Curelea, dar e greu de negociat cu Vasile Şiman. Doar domnul Copos poate reuşi. Însă Curelea este o variantă”, a spus Zotta. Oficialul rapidist susţine că există interes şi pentru transferul jucătorilor formaţiei FC Vaslui, Lucian Sânmărtean şi Wesley Lopes, dar a subliniat că realizarea acestor achiziţii va fi dificilă deoarece patronul grupării moldovene, Adrian Porumboiu, va face tot posibilul să îi păstreze în lot. „Adrian Porumboiu este un patron foarte ambiţios care doreşte să aibă o echipă puternică. Cine nu îl doreşte pe Sânmărtean sau pe Wesley, dar e normal ca patronul Vasluiului să facă toate eforturile de a-i ţine acolo”, a explicat Zotta. Conflictul dintre galerie şi echipă, care a culminat cu protestul suporterilor din debutul partidei cu Sportul Studenţesc, este aproape încheiat, este de părere Zotta. „Suporterii noştri vor victorii. Poate sunt pretenţioşi şi poate ar fi putut fi mai toleranţi cu noi pentru că Rapid a avut un parcurs bun până acum. După victoria din meciul cu Sportul, în care s-a văzut cum s-au dăruit băieţii, cred că putem spune că tratatul de pace s-a semnat”, a precizat Zotta. **SURSA MEDIAFAX**

Îşi caută sponsor online, pe Ebay

LONDRA. Sprinterul britanic James Ellington, 26 de ani, a apelat la site-ul specializat în licitaţii online, eBay, pentru a-şi găsi un sponsor în perspectiva pregătirii participării la Jocurile Olimpice de la Londra, competiţie pentru care şi-a îndeplinit deja baremul.

Atletul britanic a participat la Campionatele Mondiale de atletism, în proba de 200 de metri şi a apelat la această soluţie pentru a trece la următorul nivel. **SURSA MEDIAFAX**

TEVEZ, LA MILAN

Administratorul clubului AC Milan, Adriano Galliani, a ajuns la o înţelegere cu impresarul argentinianului Carlos Tevez, Kia Joorabchian, urmând ca italienii să negocieze transferul atacantului cu gruparea Manchester City.

FOTO: EPA

Ucrainienii nu-i vor pe huligani la „europene”

DONEŢK. Ucraina trebuie să interzică intrarea în ţară a huliganilor englezi în timpul Euro-2012, pentru a fi evitate incidentele, a indicat, marţi, guvernatorul din Donetk, oraş care va gazdui mai multe meciuri ale naţionalei Angliei.

„Trebuie să facem imposibilă intrarea ultraşilor englezi în Ucraina pe toată durata competiţiei europene. Este de preferat să fim acuzaţi că suntem lipsiţi de toleranţă, decât să avem incidente”, a declarat Andri Şişatski.

Guvernatorul a adăugat că forţele de ordine trebuie să deţină o evidenţă a huliganilor cărora le este interzisă intrarea în ţară.

Donetk va găzdui în luna iunie meciurile Anglia - Franţa şi Ucraina - Anglia, precum şi o partidă din sferturile de finală şi o alta din semifinalele competiţiei europene, programată în perioada 8 iunie - 1 iulie 2012. **SURSA MEDIAFAX**

Vinokourov, acuzat că şi-a cumpărat o cursă

BERNA. Publicaţia elveţiană L'Illustre îl acuză pe rutierul kazah Alexandre Vinokourov că a cumpărat victoria din 2010 în cursa Liege-Bastogne-Liege.

Fostul câştigător al Turului Elveţiei este acuzat că i-a plătit 100.000 de euro rusului Alexandr Kolobnev pentru a nu-i opune rezistenţă în sprintul final. Săptămânalul L'Illustre îşi sprijină acuzaţiile pe un schimb de mailuri între Vinokourov şi Kolobnev început o doua zi după cursa respectivă şi la care presa a avut acces.

Kolobnev explică în mailuri că nu ar fi sacrificat niciodată o astfel de victorie pentru un alt rutier decât Vinokourov. În plus, el îi furnizează adversarului său numărul unui cont dintr-o bancă din Locarno, în care au fost viraţi cei 100.000 de euro. Totuşi, Alexandre Vinokourov neagă că ar fi cumpărat victoria în cursa din 2010. **SURSA MEDIAFAX**

Cu sau fără bisturiu? FOTO: FAN

Operaţiile neinvazive, contra bisturiu

AMSTERDAM. Ce-i drept, la o operaţie neinvazivă de extragere a apendicelui, rămân urme abia vizibile. Dar pericolul ca după operaţie să se formeze puroi este mai mare, arată un studiu olandez, realizat pe 800 de pacienţi. În cazul operaţiilor cu bisturiul, riscul acesta este mult mai scăzut, apreciază cercetătorii. Şi mai există un avantaj: operaţiile clasice se fac mai repede.

4,6

milioane de decese au fost puse pe seama diabetului în 2011, afecţiune pentru care costurile tratamentului au depăşit 460 de miliarde de dolari. Numărul tot mai mare al cazurilor de diabet diagnosticate a determinat oficialii Federaţiei Internaţionale pentru Diabet să ridice boala metabolică la nivel de epidemie, deşi nu are cauze virale sau bacteriene.

Sărați cu măsură FOTO: FAN

Sarea în exces creează dependenţă

MELBOURNE. Nevoia de a mânca sare este un instinct străvechi. Oamenii de ştiinţă de la Universitatea din Melbourne, Australia au descoperit că sarea activează aceleaşi funcţii nervoase ca şi dependenţa de droguri. Aşa se explică de ce majoritatea oamenilor mănâncă sărat. Dar medicii nu văd cu ochi buni acest exces. Sarea provoacă hipertensiune şi creşte riscul suferinţelor coronariene.

Infarctul apare la vârste tot mai tinere

Aproape 20% din totalul persoanelor care au suferit un infarct au sub 40 de ani.

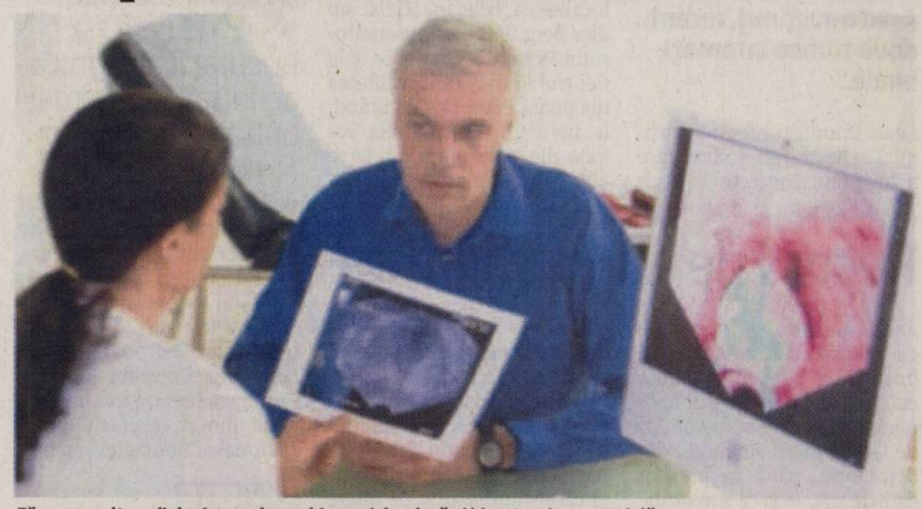

Fă un consult cardiologic anual sau chiar mai des dacă ai hipertensiune arterială FOTO: FAN

BUCUREŞTI. În condiţiile în care numărul fumătorilor în rândul tinerilor, chiar în rândul adolescenţilor, este în continuă creştere, nici nu este de mirare că în prezent se înregistrează cazuri de atac de cord şi la vârste de 20-25 de ani. Aceasta deoarece, după predispoziţia genetică, colesterolul crescut şi hipertensiunea arterială, fumatul este cel mai important factor de risc pentru apariţia infarctului. La toate acestea se adaugă şi alte obiceiuri caracteristice stilului de viaţă modern, printre care stresul, dieta bazată pe alimente de tip fast-food, sedentarismul, abuzul de alcool şi de băuturi energizante. De aceea, medicii spun că trebuie luate măsuri pentru protejarea inimii încă din copilărie:

1. **Spune NU obezităţii!** O statistică realizată în anul 2010 la Institutul „Parhon" din Bucureşti arată că circa 40% din copiii români suferă de obezitate. Fenomenul este pus în special pe seama obiceiurilor alimentare greşite, cum ar fi consumul preponderent de alimente de tip fast-food, de dulciuri şi de băuturi carbogazoase. Drept consecinţă, în ultimii ani s-a putut constata că tot mai mulţi copii suferă de afecţiuni care până acum erau caracteristice adulţilor: hipercolesterolemie, diabet zaharat şi boli de inimă. Astfel, trebuie redus consumul de alimente bogate în grăsimi, în sare şi în zahăr. În schimb, este bine ca dieta să includă zilnic cereale integrale, fructe şi legume proaspete, pâine, uleiuri vegetale extravirgine, carne de pasăre şi peşte. Trebuie să se ţină cont şi de faptul că sedentarismul are o contribuţie majoră la apariţia obezităţii şi bolilor de inimă. De aceea, copiii trebuie încurajaţi de mici să facă zilnic cel puţin 30 de minute de exerciţii fizice.

2. **Analizele de sânge dau indicii preţioase.** Riscul de boli cardiovasculare poate fi monitorizat prin efectuarea unor analize sangvine anual, încă din copilărie. În setul de analize anuale pot fi incluse şi măsurarea tensiunii arteriale şi electrocardiograma, mai ales în cazul în care există indicii de risc. Unele dintre aceste investigaţii pot fi repetate chiar mai des în cazul persoanelor care suferă de hipertensiune arterială sau al celor care au un nivel crescut al colesterolului.

> Un alt factor care creşte riscul de atac de cord este consumul excesiv de alcool
> MARKKU MAHONEN

3. **Renunţă la fumat şi la alcool!** În urma unui studiu realizat de cercetătorul finlandez Markku Mahonen în colaborare cu specialişti ai Organizaţiei Mondiale a Sănătăţii (OMS) a reieşit că 80% din persoanele sub 40 de ani care au suferit un infarct sunt fumătoare. De altfel, cercetătorii avertizează că cei care fumează mai mult de 20 de ţigări pe zi prezintă un risc de două ori mai mare de a suferi un infarct decât nefumătorii. Un alt factor care creşte semnificativ riscul de atac de cord este consumul excesiv de alcool, pericolul fiind şi mai mare atunci când băuturile alcoolice sunt consumate în amestec cu energizante.

RECUNOAŞTE SEMNELE, ESTE VITAL!

Măsurile din primele şase ore de după producerea unui infarct sunt esenţiale pentru supravieţuire. De aceea, dacă apare o durere intensă şi persistentă în capul pieptului, care iradiază în zona gâtului, a umerilor şi a braţelor, este cazul să te prezinţi de urgenţă la spital. Ţine cont de faptul că simptomele atacului de cord sunt uneori atipice, lucru valabil mai ales în cazul femeilor. Astfel, durerile pot apărea în zona abdomenului, a maxilarului sau între omoplaţi. De asemenea, este indicat să consulţi un medic şi dacă observi că ţi se umflă picioarele sau dacă ai tulburări de somn.

Matinalii au de câştigat

LONDRA. Persoanele care se trezesc devreme zi de zi sunt mai fericite şi îşi menţin mai uşor silueta, spun specialiştii de la Universitatea „Roehampton" din Londra. Această legătură se explică prin faptul că aceste persoane au mai mult timp la dispoziţie înainte de a pleca la serviciu, pentru a petrece timp cu familia şi pentru a lua micul dejun, extrem de important pentru a evita acumularea de kilograme. O altă explicaţie este că, de regulă, indivizii care se trezesc devreme se şi duc la culcare devreme seara, factor esenţial petru un somn odihnitor. Dacă dormim prea puţin sau dacă avem un somn de calitate proastă, creşte riscul de obezitate şi de depresie, arată studii anterioare.

Matinalii, mai sănătoşi FOTO: FAN

Ridicatul de pe scaun te fereşte de cancer

Statul pe scaun mai mult de o oră, timp îndelungat, favorizează apariţia mai multor forme de cancer.

NEW YORK. Cercetătorii americani au asociat 50.000 de cazuri de cancer mamar şi 40.000 de cancer de colon, descoperite în SUA într-un singur an, cu una dintre cele mai simple manifestări ale stilului de viaţă modern: statul pe scaun. Potrivit studiului efectuat de profesorii de la Institutul de Cercetare pentru Cancer (AICR), ridicându-ne de pe scaun putem reduce semnificativ riscul de a dezvolta cancer de colon sau de sân, informează Medical News Today. Statul pe scaun timp îndelungat creşte factorii de risc care favorizează cancerul, precum alimentaţia dezechilibrată, formată din prea multe produse procesate industrial, poluarea şi predispoziţia genetică. „Trebuie să ne gândim serios la cum ne organizăm timpul, cum facem mai multe pauze mici pentru a ne ridica mai des de pe scaun", a declarat purtătorul de cuvânt al AICR, Alice Bender.

„Cele 30 de minute sau o oră de sport pe zi sunt excepţionale, dacă reuşim să ne urnim din loc, dar reprezintă doar o mică parte din cele 24 de ore din zi, pe care le petrecem, aproape în întregime, stând jos", a continuat Bender, care a atras atenţia că activităţile aparent neînsemnate fac diferenţa.

Oamenii de ştiinţă au explicat că studiul a vizat analiza proteinei C reactive, folosită în diagnosticarea cancerului, fiind unul din indicatorii analizaţi şi urmăriţi în evoluţia bolii. Un nivel prea mare de proteina C reactivă generează inflamaţii, care sunt asociate cu riscul de cancer. Cercetătorii au descoperit că exerciţiile fizice practicate zilnic scad nivelul proteinei în rândul femeilor care au intrat la menopauză, reducând astfel pericolul de apariţie a inflamaţiilor şi, ulterior, a cancerului.

Statul pe scaun timp îndelungat favorizează cancerul FOTO: FAN

Risc redus cu 35%

Cercetătorul Christine Friedenreich, prof. dr. epidemiolog de la Centrul de Tratare a Cancerului din Canada, a analizat la rândul ei influenţa stilului de viaţă asupra riscului de apariţie a bolii. Ea a constatat că mişcarea, chiar şi practicarea unui mers mai alert, „scade semnificativ" pericolul de cancer, indiferent de alţi factori de risc care predispun la afecţiune (ţesutul adipos, rezistenţa la insulină, densitatea mărită a sânilor şi nivelurile hormonilor sexuali pentru cancerul mamar etc.).

„Riscul de apariţie a cancerului de sân şi a celui de colon scade cu 25-30% dacă avem o activitate fizică moderată. Riscul de cancer la prostată scade cu 10 până la 20%, iar cel de cancer endometrial cu până la 35% dacă persoana face puţin sport", a declarat prof. dr. Christine Friedenreich.

DOUĂ MINUTE LA O ORĂ

Recomandarea specialiştilor americani este ca, o dată la o oră, să ne ridicăm de la birou sau din faţa televizorului pentru a ne mişca cel puţin unul sau două minute. O simplă vizită la colegii de muncă care lucrează la etajul superior (efectuată pe scări, nu cu liftul) este una dintre nenumăratele opţiuni pe care le avem pentru a face un pic de mişcare. Totodată, putem să ne plimbăm în timp ce vorbim la telefon sau să ieşim din sediu pentru a ne aerisi un pic. Practic, orice metodă este binevenită, pentru că astfel ne echilibrăm circulaţia sangvină şi reducem riscul de apariţie a inflamaţiilor, care sunt un alt factor de risc al cancerului.

> Riscul de cancer la prostată scade cu 10 - 20% dacă bărbatul face puţin mai mult sport
> CHRISTINE FRIEDENREICH

Un nou tip de antibiotic «dezarmează» bacteriile

WISCONSIN. Utilizarea excesivă a antibioticelor a favorizat apariţia unui număr tot mai mare de bacterii rezistente la tratament. Ele au rămas active după ce germenii mai slabi au fost eliminaţi, infecţiile bacteriene devenind astfel mai greu de tratat. Însă un microbiolog de la Universitatea din Wisconsin, SUA, a creat un nou tip de antibiotic care nu ucide germenii, ci îi «dezarmează». Ching Hong Yang a conceput o substanţă ce reprimă funcţiile de răspândire din ADN-ul microbilor. Deşi continuă să fie germeni vii, aceştia nu pot infecta alte organe.

Albirea dinţilor, risc de cancer bucal

HARVARD. Cercetătorii şcolii de Medicină din cadrul Universităţii americane Harvard au descoperit că, odată cu folosirea mai frecventă a produselor de albire a dinţilor, s-au înmulţit cazurile de cancer oral. În ultimii 10 ani, s-a triplat numărul persoanelor care au recurs la paste de dinţi speciale, la benzi şi gutiere. Deşi substanţa principală din conţinutul lor este fluorul, specialiştii avertizează că multe dintre ele au în compoziţie şi gudron, aspartam, oxid de aluminiu şi benzen. Prezenţa acestor substanţe în cavitatea bucală este periculoasă, fiind asociată cu creşterea numărului de cazuri de cancer oral.

Atenţie cu ce vă albiţi dinţii! FOTO: FAN

JURNAL ARĂDEAN

Violonistul Florin Croitoru vine pe scena Palatului

Concert simfonic şi lansare de carte, astă seară, la Filarmonica de Stat Arad.

ARAD. Următorul concert susţinut pe scena mare a Filarmonicii de Stat din Arad are loc astăzi, 8 decembrie, cu începere de la ora 19, fiind susţinut de Orchestra Simfonică dirijată de maestrul Dorin Frandeş. Solistul concertului este violonistul de renume mondial, Florin Croitoru, considerat de presa austriacă drept „solistul fenomenal" cu o „tehnică perfectă", în urma debutului său în aprilie 1994 cu Filarmonica din Viena. Florin Croitoru a cuprins deja în agenda sa concertistică peste 300 de apariţii pe scene din Europa, Japonia, Africa de Sud, Noua Zeelandă şi SUA şi este câştigătorul unor importante competiţii internaţionale, printre care premiul I la Concursul „Fritz Kreisler" de la Viena (1992).

Programul concertului de astă seară seara cuprinde: Adagio de Tomaso Albinoni; Concerto grosso op.6 nr.8 în sol minor „Per la Notte di Natale" de Arcangello Corelli, iar după pauză „Anotimpurile" de Antonio Vivaldi. **JA-V.F.**

Violonistul Florin Croitoru FOTO: FAN

LANSARE DE CARTE

În pauza concertului va avea loc lansarea volumului „Arad – spaţii în care a răsunat muzica" – autor fiind maestrul Dorin Frandeş. Volumul a fost editat cu sprijinul Fundaţiei Educaţio Arad şi International Needs România.

Corul Academic şi-a arătat valoarea FOTO: FAN

Artişti arădeni peste hotare

Filarmonica de Stat Arad a susţinut, recent, două turnee internaţionale.

ARAD. Primul turneu a aparţinut Orchestrei Simfonice, care a susţinut concerte la Culturcentrum Zwaneberg din localitatea belgiană Heist op den Berg, în sala Conservatorului Regal din Bruxelles şi la Centrul Kodaly din localitatea maghiară Pecs. Şi, de curând, la invitaţia Consulatului român din Strasbourg, unde se află sediul Parlamentului European, Corul Academic a susţinut două concerte prilejuite de Ziua Naţională a României. Primul concert a avut loc la Consiliul Europei, iar cel de-al doilea a fost susţinut în Catedrala Saint Maurice din Strasbourg. La Consiliul Europei, Corul Academic a intonat cele două imnuri, respectiv Imnul Naţional al României şi pe cel al Europei. Programul pregătit pentru cel de-al doilea concert a cuprins lucrări din repertoriul folcloric românesc, piese sacre semnate de compozitori români, printre care şi Alin Văcean cu un „Tatăl nostru" compus într-un limbaj contemporan şi colinde tradiţionale. Cele două concerte au fost dirijate de Daniel Robert Rădoiaş. Marcel Alexandru, Consulul General al României la Strasbourg, a declarat că „dintre toate ansamblurile corale care au susţinut concerte aici, corul din Arad a excelat, evidenţiindu-se prin valoare faţă de toate celelalte de până acum". **JA-V.F.**

> Aprecierile de care s-a bucurat filarmonica au întrecut cele mai optimiste aşteptări
> **ALIN VĂCEAN**

VIZITE

La invitaţia Consulului Marcel Alexandru, Corul Academic a vizitat şi Parohia Ortodoxă Română din Strasbourg, precum şi Biserica Ortodoxă din localitatea germană Baden-Baden, construită între anii 1863-1866, de către principele român Mihail Sturdza.

Record de abonamente

ARAD. Concertele susţinute de Filarmonică arădeană se bucură de aprecierea publicului arădean. Numărul abonamentelor care s-au vândut de la începutul stagiunii, din octombrie, până în prezent este de 119, ceea ce constituie un adevărat record, având în vedere că în anii precedenţi vânzarea era doar de ordinul zecilor. Nici numărul de bilete vândute nu este unul redus, în ciuda cererii ridicate de abonamente dar şi a lipsei scaunelor din sala de concerte. În cele două luni şi jumătate de la începutul stagiunii 2011-2012, recordul de bilete vândute a fost în seara de 4 noiembrie, la Medalionul dedicat lui Johann Sebastian Bach - 614 bilete. Alte concerte care s-au bucurat de bilete vândute într-un număr foarte mare au mai fost: Medalion Beethoven (20 octombrie) - 495 bilete; Seara de Operă din data de 13 octombrie - 428 bilete; Călătorie în lumea Jazzului (17 noiembrie) - 450 bilete.

Au venit cu daruri multe

ARAD. Moş Nicolae a trimis copiii de la Grădiniţa Bambi din Arad cu multe daruri, pregătite de părinţii acestora, pentru copilaşii de la Centrul de primire minori Arad.

„Grădinarii" i-au şi colindat pe micuţi, după care au împărţit cadourile. „În fiecare dintre noi există acea bunătate, de care vorbim, iar dacă o şi oferim, celor din jurul nostru, mai ales copiilor care ne asteaptă nerăbdători, bunătatea se triplează şi bucuria de-a oferi este de neprețuit", au spus cadrele didactice care i-au însoţit pe preşcolari. **JA-V.F.**

„Călătorie sănătoasă" la „Elefănţelul Alfa"

Prima întâlnire în parteneriatul multicultural Comenius a avut loc la Grădiniţa PP 9.

ARAD. Grădiniţa cu Program Prelungit nr.9 „Elefănţelul Alfa" din Arad a fost gazda primei întâlniri de proiect a parteneriarului multilateral Comenius „Călătorie sănătoasă".

Programul întâlnirii a fost conceput, ţinându-se cont de activităţile propuse în proiect pentru această perioadă, şi anume: prezentarea instituţiilor partenere şi a sistemului educaţional specific fiecărei ţări -informaţii oferite prin prezentare de documente Power Point.

Pe durata acestei întâlniri, cadrele didactice din România au prezentat partenerilor ospitalitatea românească, prin deschiderea festivă organizată în prima zi desfăşurată în grădiniţă, modalităţile de organizare şi desfăşurare a procesului instructiv-educativ specific învăţământului preşcolar românesc, prin prezentarea unităţii de învăţământ, prin oferirea posibilităţii de a asista la activităţi educaţionale desfăşurate cu preşcolarii (activitate de sport cu un grup de copii, îndrumaţi de prof. Ancateu Olimpia, precum şi activităţi de predare-învăţare desfăşurate de educatoarele de la grupele mare şi pregătitoare: Mance Elena şi Pap Ioana, Baciu Raluca şi Câmpean Florina, Felciuc Laura şi Cristea Anişoara), prin prezentarea documentelor oficiale (planificări, Curriculum-ul pentru învăţământul preşcolar) şi oferirea de proiecte didactice traduse în limba engleză; şi nu, în ultimul rând, frumuseţea locurilor.

„Prin cuvintele de laudă şi mulţumire adresate înainte de plecare de către toţi partenerii prezenţi, considerăm această întâlnire o reuşită", ne-a declarat directorul Grădiniţei cu Program Prelungit nr.9, prof. Surcel Dorina. **JA-V.F.**

Partenerii i-au admirat pe grădinarii din Alfa FOTO: FAN

EXCURSII

Partenerii au fost în excursii la Parcul Naţional Lunca Mureşului – pădurea Ceala, la Mănăstirea Maria Radna şi Cetatea Şoimoş, la Mănăstirea Hodoş-Bodrog.

In memoriam: Al. Roz

S-au scurs trei ani de la plecarea dintre noi, la 8 decembrie 2008, a prof. univ. dr. Alexandru Roz.

ARAD. Născut la 8 noiembrie 1930, Alexandru Roz a urmat studiile universitare la Facultatea de Istorie a Universităţii „Babeş Bolyai" din Cluj între anii 1950-1954, unde şi-a susţinut şi teza de doctorat, în anul 1987, sub îndrumarea academicianului Ştefan Pascu, personalitate emblematică a istoriografiei româneşti. După o bogată activitate ca profesor în învăţământul preuniversitar, la şcoli de prestigiu din Arad (director al Liceului „Moise Nicoară" din Arad, inspector general adjunct la I.Ş.J. Arad etc.), a făcut parte din grupul de fondatori ai Universităţii de Vest „V. Goldiş" Arad (1990) şi ai Facultăţii de Ştiinţe Umanist-Creştine în anul 1994. La această facultate a activat în calitate de cadru didactic până în 2008 şi decan între anii 1994-2003.

Neobosit şi remarcabil cercetător, Alexandru Roz a adus contribuţii notabile la îmbogăţirea istoriografiei româneşti, având, ca o preocupare centrală, rolul Aradului în realizarea Marii Uniri, fiind şi unul dintre cei care au pus bazele unei asociaţii care să ducă la realizarea Monumentului Marii Uniri, la Arad. **JA-V.F.**

SLUJBĂ

Senatul Universităţii de Vest „V. Goldiş", la iniţiativa Facultăţii de Ştiinţe Umaniste, organizează astăzi, 8 decembrie, de la ora 11, o slujbă de pomenire în biserica din curtea noului campus universitar (din Confecţii). Slujba va fi oficiată de IPS Arhiepiscopul Aradului, dr. Timotei Seviciu. Sunt invitaţi, la acest moment de aducere aminte, cei care l-au cunoscut şi apreciat pe cel care poate fi numit „istoricul Marii Uniri".

Coperta cărţii FOTO: FAN

SEMNAL EDITORIAL

În „excursii printre idei"

Proetul Teodor Poneavă din Şiria se prezintă cititorilor cu cea de a patrusprezecea carte.

ŞIRIA. Cunoscător al multor reflecţii filozofice, poetul îşi justifică şi în această carte, intitulată sugestiv, „Excursii printrei idei", poziţia de condeier, prin care caută să descopere faţa cea ascunsă din spatele cuvintelor, poziţie pe care o numeşte suiş anevoios, ocol imprevizibil şi dare înapoi. Făcând uz de o comparaţie, poetul se poate asemăna unui scafandru care plonjează în adânc, un truditor care forează în roca de cunoaştere când orice aparenţă ascunde o esenţă. Să pătrundă în taina aflată dincolo de zgura de materii, dincolo de obstrucţii şi cortine, dincolo de blindajul de oţel sau carapace.

Taina care ascunde dar care şi atrage, mai ales când lucrul ascuns pare mai de preţ. Un neastâmpăr lăuntric întru căutări şi dezlegarea încâlcitului, încât după expresia sa poetică, „să râcâie cu unghiile pereţii, săpând într-un tunel spre cunoaştere". Iată ce spune în poezia „Cunoaştere": Copleşit cu întrebări dilemă / Cunoaşterea pe care o înduri / Este mai grea / Decât cunoaşterea ce o înveţi / Chinul cel cognitiv / Sete năpraznică / Nelinişti metafizice / Concepte ce mai mult ascund / Decât exprimă / Vălul cel nepătruns care acopera / Fiecare de idei pe toate părţile". **JA-V.F.**

În amintirea profesorului Roz FOTO: FAN

Carrefour Arad *ANGAJAZA*
personal pentru functia de lucrator comercial
CV-ul poate fi lasat in incinta hypermarketului la biroul Receptie Clienti sau e-mail: cristina_pojega@carrefour.com, fax 0257/201896
(619140)

BCC CABINET INDIVIDUAL DE INSOLVENȚĂ
CABINETUL INDIVIDUAL DE INSOLVENȚĂ BEJINAR COSMIN CĂLIN

Desemnat lichidator judiciar prin încheierea civilă nr. 1445 pronunțată în ședința Camerei de consiliu a judecătorului sindic din 23.11.2011, în dosarul nr. 5746/108/2011, aflat pe rolul Tribunalului Arad, Secția Civilă, privind pe debitoarea

S.C. SEKARO PC SERVICE S.R.L.

Cu sediul în Arad, Str. Stupilor nr. 4 /A, bl. A-53, sc. C, ap. 5, jud. Arad

Anunță toți creditorii

Că față de această societate a fost **deschisă procedura simplificată a insolvenței** prevăzută de Legea nr. 85/2006, prin **încheierea civilă nr. 1445 / 23.11.2011.**

Potrivit prevederilor art. 62, alin. 1, lit. b din Legea nr. 85/2006, **termenul limită pentru înregistrarea creanțelor** se împlinește la data de **06.02.2012.**

Termenul de verificare a creanțelor și întocmire a tabelului preliminar al creanțelor este fixat pentru data de 27.02.2012.

Termenul de definitivare a tabelului creanțelor este fixat pe **28.03.2012**.

Vă aducem la cunoștință că nedepunerea cererii de creanță în termenul menționat atrage incidența prevederilor art. 76 din Legea nr. 85/2006.
(622963)

SC **Europe Logistics** SRL, cu sediul în București, bv. Vasile Milea nr. 4 et. 2, titulară a planului urbanistic zonal „Ansamblu clădiri comerciale și pentru servicii", în Arad, Calea Aurel Vlaicu 14, anunță publicul interesat asupra depunerii solicitării de **obținere a avizului de mediu** pentru planul menționat și declanșarea etapei de încadrare. Prima versiune a planului poate fi consultată la sediul Agenției pentru Protecția Mediului Arad, Splaiul Mureșului, FN, de luni până vineri, între orele 9,00-16,00 și la sediul proiectantului general, SC Bauplan SRL, str. Pindului nr. 29, Timișoara, jud. Timiș.
Observații/comentarii și sugestii se primesc în scris la sediul A.R.P.M. Timișoara, în termen de 18 zile calendaristice de la data publicării anunțului.
(622291)

Stimati cititori cei cu necazuri si probleme adevarate, **Aurelia Ardeleanca** despre care a-ti auzit dealungul timpului, cea care a adus fericire in mii de familii, venita de curand din America premiata cu luocul 1 pentru meritele sale. Acum in postul Craciunului se descanta ce-l mai bine, lucreaza prin magie alba si lucru sfant. Ce-a mai puternica desfacatoare cununiilor legate si a bolilor fara leac, va asigura reusita 100%, dezleaga cununii, uneste familii dezbinate, aduce persoana iubita inapoi, spor in casa, in afaceri, scoate argintul viu, alunga farmecele, lecuieste impotenta, alcoolismul si boli de piele. Lucreaza la cabinetul ei din Arad chiar prin telefon, rezolva orice problema de la orice distanta pe baza datelor dumnevaoastra personale. Sunati cu toata increderea **tel: 0723 92 45 35, www.vrajitoarea-aurelia.ro**
(616817)

ACTIV GRUP IPURL

Cu sediul în Arad, str. Tribunul Buteanu, nr.1, ap.1, jud.Arad, lichidator judiciar al **SC IULI ANIMPEX SRL**, identificat prin CUI 12404827, nr. ORC J02/522/1999, debitor în dosarul 1779/108/2009, anunță vânzarea la licitație publică, conform prevederilor Legii 85/2006, a următoarelor bunuri mobile:

Denumirea bunurilor	Preț începere- Lei
Grapa rotativa HRB403D	8.000 lei
Echipament infoliat baloti 991B	8.000 lei
Echipament recoltat furaje C2200	30.000 lei
Linie tehnologica granulat furaje	45.000 lei
Masina imprastiat asternut PRIMOR 2060H	7.000 lei
Autotractor VOLVO FH42TB/ FH16.580, fabr. 2008	125.000 lei
Trailer STORTI Labrador	35.000 lei

Sunt scoase la licitație publică și următoarele imobile :

- **Teren arabil extravilan** CF 69148 ned.Arad, cad.320.2483/3, la Sud-Vest de mun. Arad, Est de raul Mureș **1.400 mp - 9.478 lei**
- **Teren arabil extravilan** CF 69148 ned.Arad, cad.320.2485/3, la Sud-Vest de mun. Arad, Est de raul Mureș **2.100 mp - 13.475 lei**
- **Teren arabil extravilan** CF 69148 ned.Arad, cad.320.2551/10, la Sud-Vest de mun. Arad, Est de raul Mureș **16.500 mp - 117.957 lei,**
- **Teren arabil extravilan** CF 69148 ned.Arad, cad.334.2596/2, la Sud-Vest de mun. Arad, Est de raul Mureș (zona Rusco) **25.000 mp - 179.375 lei**
- **Teren incinta Samp.German** CF 300277 Secusigiu **5.010 mp - 20.541 lei**
- **Ferma 2 Secusigiu** (cu imobilizari în curs clădire birouri, casa portar cu grup sanitar, turn apa, 2 bazine, 5 magazii, 5 șoproane, 5 podețe, casa cântar, cântar, 10 grajduri, 6 jgheaburi, WC, 1 atelier) CF 300282 Secusigiu-**48.566 mp - 390.608 lei**
- **Clădire administrativă Arad**, Calea Timișorii nr. 151, ap.1+2, CF 310938-C1-U1; CF 310938-C1-U2 **448/629 mp - 205.556 lei.**

Licitația va avea loc în data de **15.12.2011, ora 14^{00}**, la sediul ACTIV GRUP I.P.U.R.L. Garanția pentru înscrierea la licitație este de 10% din valoarea de pornire a bunului mobil sau imobil. Înscrierile și achitarea garanției de participare la licitație se pot face pana cu 1 ora înainte de începerea licitației. La prețul de adjudecare se adaugă TVA. Regulamentul de organizare a licitației si relații suplimentare se pot obtine la sediul ACTIV GRUP IPURL, tel/fax. 0257.214821, mobil 0744.697814, sau email activ_grup@yahoo.com.
(623003)

SC TRANSCAR SRL SIBIU
angajează:
ȘOFERI TIR-TRANSPORT INTERNATIONAL:
cu atestat transport marfă, studii medii, experiență în domeniu minim 1 ani, permis auto categ. B, C și E, pentru lucru pe Comunitatea Europeana se acordă salarii europene
Vă rugăm trimiteți CV-ul la e-mail: inspector.resurseumane@atlas-sib.ro, fax 0269-234932 sau la sediul din Sibiu, str. Tractorului nr. 14, telefon 0269224101, int. 354, 355
(619171)

DISPOZIȚIA NR.958
Din 07.12.2011

privind convocarea Consiliului Județean Arad în ședință extraordinară

Președintele Consiliului județean Arad,
În temeiul prevederilor art. 94 (2) și art. 106 (1), din Legea 215/2001-Legea administrației publice locale, republicată,

DISPUNE:

Articol unic: Consiliul Județean Arad se convoacă în ședință extraordinară în data de 09.12.2011, ora 13:00, în sala E 2 11, a Consiliului Județean Arad, cu următoarea

ORDINE DE ZI:

1.Proiect de hotărâre privind rectificarea bugetului general de venituri și cheltuieli al Județului Arad pe anul 2011.

2.Proiect de hotărâre pentru modificarea anexei la Hotărârea Consiliului Județean Arad nr. 282/28.11.2011, privind aprobarea bugetului final al proiectului „Modernizare tronson Julița – Mădrigești, componenta traseului turistic E68 – Moneasa", cod SMIS 1205, finanțat prin Programul Operațional Regional 2007 – 2013.

3.Proiect de hotărâre privind aprobarea prețurilor și tarifelor la serviciile publice de alimentare cu apă potabilă, apă industrială și de canalizare – epurare, practicate de SC Compania de Apă Arad SA.

4.Proiect de hotărâre privind aprobarea majorării cuantumului alocației zilnice de hrană pentru consumurile colective din centrele aflate în subordinea Direcției Generale de Asistență Socială și Protecția Copilului Arad.

5.Proiect de hotărâre pentru modificarea Hotărârii Consiliului Județean Arad nr. 36/27.01.2011, privind repartizarea către bugetele locale a cotei de 20% din unele venituri ale bugetului de stat, pentru echilibrarea bugetelor locale pentru susținerea programelor de dezvoltare locală și pentru susținerea proiectelor de infrastructură care necesită cofinanțare locală.

PREȘEDINTE, Nicolae Ioțcu
SECRETAR AL JUDEȚULUI, Ioan Silaghi
(622980)

C. N. POSTA ROMANA S.A.
Directia Regionala de Posta Vest Timisoara
Oficiul Judetean de Posta Arad

cauta spatii de inchiriat pentru ghisee postale, in localitatile:

- **Peregu Mare, jud. Arad, zona centrala, in suprafata de aproximativ 20 mp;**
- **Mandruloc, jud. Arad, zona centrala, in suprafata de aproximativ 15 mp;**
- **Livada, jud. Arad, zona centrala, in suprafata de aproximativ 30 mp;**

Aceste spatii trebuie sa aiba incalzire, apa curenta, grup sanitar iar reteaua de alimentare electrica sa suporte o sarcina de cel putin 4,5 kw.

Ofertele se depun la sediul Directiei Regionale de Posta Vest Timisoara, Serv. Administrare Fond Imobiliar, Bd. Revolutiei 1989, nr. 2, pana la data de 16.12.2011, ora 10.00.

Relatii la telefon 0256/499 416 – Serviciul Administrare Fond Imobiliar
(623039)

GARSONIERE

- **Vând garsonieră** CF 1, et. 3/4, Poetului, contorizată, 15.500 Euro, negociabil. Telefon 0745.694.789. 618837
- **Vând garsonieră** confort 1, Vlaicu P, suprafața 37 mp, la prețul de 15.000 Eur/ negociabil. Telefon 0357/427436, 0728.938.777, 0741.158.777. 621946
- **Vând garsonieră** UTA, etaj III, confort II-cameră, bucătărie, baie, amenajat, la prețul de 13.500 Eur/negociabil. Telefon 0357/427436, 0728.938.777, 0741.158.777. 621940
- **Vând garsonieră,** Micălaca, etaj IV, suprafață 35 mp, amenajată, la prețul de 15.500 Eur/negociabil. Telefon 0357/427436, 0728.938.777, 0741.158.777. 621941

AP.1 CAMERĂ

- **Cumpăr garsonieră** sau apartament 1 cameră. Plătesc pe loc!!! Telefon 0770.639.619. 545738
- **Vând apartament** 1 cameră, 47 mp, utilat, bloc nou, Grădiște. Telefon 0257/230255, 0744.208.040. 607536

AP.2 CAMERE-ARAD

- **Cumpăr apartament** 1- 2 camere. Plata pe loc!!! Telefon 0744.849.390. 530716
- **Ocazie!! Apartament** ultracentral, cu scară interioară, 21.000 Eur, mobilat, utilat, 0731.832.469. 623146
- **Vând apartament** două camere decomandate, Calea Romanilor, 6/10, 25.500 Eur, 0726.158.458. 619267
- **Vând apartament** 2 camere, decomandat în Aradul Nou. Telefon 0722.643.354, 0752.661.957. 600818
- **Vând apartament** 2 camere, superamenajat Libelula și apartament 2 camere Aradul Nou, 0744.555.076, 0744.621.968. 607169
- **Vând apartament** 2 camere, Mioriței (Micălaca), confort 1, amenajat, 26.500 Eur, 0770.639.619. 617942
- **Vând apartament** 2 camere, Vlaicu, Bloc Z 3, parter, balcon închis, 68 mp, confort 1, 26.500 Eur, 0744.849.390. 617945
- **Vând apartament** 2 camere, Vlaicu, etaj 1, balcon închis, amenajat, 23.800 Eur, 0752.510.776. 617946
- **Vând apartament** 2 camere în bloc nou, decomandat, centrală proprie, parcare în curte, 28.000 Euro, str. Cocorilor nr. 5, 0762.213.545. 620350
- **Vând apartament** 2 camere semidecomandat, 64 mp, ultracentral, pe Malul Mureșului, nerenovat. Tel. 0744.500.715 621937
- **Vând apartament** 2 camere, parter, Mucius Scaevola, renovat, geamuri termopan, 37.000 Eur/negociabil. Telefon 0724.299.238. 622736
- **Vând 2** camere, Calea Romanilor, amenajat lux, mobilat, utilat, 0731.832.469. 623111
- **2 camere,** UTA, bloc nou, amenajat, 23.000 Eur/negociabil, 0731.832.469 623104

AP.3 CAMERE-ARAD

- **Vând apartament** de lux, central, strada Sebeșului, etaj 1, 3 camere, 2 terase, balcon, magazie, preț 70.000 Eur/negociabil. Telefon 0357/427436, 0728.938.777, 0741.158.777. 621942
- **Vând apartament** zona Vlaicu, principală, 3 camere, bucătărie, baie, la prețul de 27.000 Eur/negociabil. Telefon 0357/427436, 0728.938.777, 0741.158.777. 621945
- **Vând apartament** 3 camere, str. Predeal Bl. 8, sc. C, ap. 14, balcon închis, termopan. Telefon 0770.452.758. 618989
- **Vând apartament** 3 camere Calea Romanilor, 3/4, frumos amenajat, parțial mobilat, 40.000 Eur. Tel. 0721.312.178. 620596
- **3 camere,** ultracentral, amenajat lux, zonă excelentă. Merită văzut! ☎0731.832.469. 623151
- **3 camere,** Vlaicu, 86 mp, condiții bune, zonă excelentă, 34.000 Eur, 0731.832.469. 623115

AP.4 CAMERE-ARAD

- **Vând apartament** 4 camere, luxos amenajat și mobilat. Tel. 0721.210.981, zona Miorița. 616760

CASE-ARAD

- **Vând casă** în curte zona vilelor Romanilor, str. Dacilor, 1 cameră, baie, bucătărie, hol, mansardă, nou renovată, 37.000 Eur.Telefon 0757.631.702, casastradapa-ris.blogspot.com 621927
- **Vând casă,** Arad, Calea A. Vlaicu, 3 camere, 2 băi, bucătărie, debara, centrală termică, izolată. Telefon 0257/230255, 0744.208.040. 607525

CASE-JUDEȚUL ARAD

- **Vând (schimb)** casă, com. Macea, 3 camere, bucătărie, baie, anexe. Telefon 0722.227.413. 584053
- **Vând casă** localitatea Bîrzava, casă țărănească. Tel. 0740.763.259, 0257/433026. 624331
- **Vând casă** modestă Șofronea 410, teren 1440 mp. Tel. 0747.707.340. 621934

CASE DE VACANȚĂ-ALTE JUDEȚE

- **Case și** terenuri- intravilan BATTONYA, ieftin, toate utilitățile, PersoanăFizică, 0722- 257409. 620373

VILE-JUDEȚUL ARAD

- **Vând (schimb** apartament 3 camere Arad, neamenajat) vilă, în roșu, P+M, 223 mp (1410), comuna Dorobanți, utilități, geamuri, uși termopan, 30.000 Euro. Telefon 0743.096.220. 618874

SPAȚII COM-ARAD

- **Vând spațiu** comercial, 300 mp. Tel. 0722.227.450. 603024
- **Vând spațiu** comercial, Vlaicu (vitrină mare), 45 mp, amenajat, 18.900 Eur, 0744.849.390. 617948
- **Vând spațiu** pretabil comerț, cabinete, birouri, str. Petru Rareș, 0744.555.660. 624317
- **11.500- mp șoseaua- NĂDLAC,** FS mare, Proiect- HOTEL, utilități, 0722- 257409. 620372

SPAȚII COM-JUDEȚUL ARAD

- **Vând spațiu** comercial ultracentral în Cuvin, preț negociabil și în rate. Telefon 0723.791.460. 607281

TERENURI LOCAL

- **Vând loc** de casă 906 mp în Arad, strada Grădina Poștei, cu PUZ, la prețul de 30 Eur/mp, negociabil- plătibil în două rate. Telefon 0357/427436, 0728.938.777, 0741.158.777. 621951
- **Vând teren** la șosea Arad- Zădăreni, aproape de autobandă. Suprafața 1,3 ha, în top.2564/4/1, preț 20 Eur/mp/negociabil. Telefon 0357/427436, 0728.938.777, 0741.158.777. 621952

- **Vand 900** mp teren str. Tabacovici toate utilitatile tel 0756495707 539897

TERENURI JUDEȚ

- **Vând loc** de casă în Cuvin, 20 ari și 10 ari teren pe deal la Cuvin. Telefon 0723.791.460. 607289
- **Vând loc** de casă în Vladimirescu, suprafața 615 mp, F.S.=17,35 m, la prețul de 8.000 Eur/negociabil. Telefon 0357/427436, 0728.938.777, 0741.158.777. 621950
- **Vând loc** de casă Vladimirescu, 950 mp, F.S. 20 m, la prețul de 15.000 Eur+utilități. Telefon 0357/427436, 0728.938.777, 0741.158.777. 621947
- **Vând pășune** 49 ha, compact, la Macea-Sânmartin, cu CF, la prețul de 2.500 Eur/ha, negociabil. Telefon 0357/427436, 0728.938.777, 0741.158.777. 621953
- **Vând teren** arabil 0,5 ha, la Galșa, în tarla 101, la prețul de 1.100 Eur/negociabil, 0357/427436, 0728.938.777, 0741.158.777. 621954

IMOBILE CHIRII

- **Închiriez apartament** ultracentral pentru birouri. Tel. 0257/230255, 0744.208.040. 607524
- **Închiriez apartament** 3 camere, mobilat și utilat, Vlaicu. Telefon 0724.088.839. 618845
- **Închiriez apartament** 2 camere, Fortuna, decomandat, mobilat, contorizat apă- căldură, TV, frigider, mașină spălat, aragaz, 200 Euro (150 iarna)+ garanție. Telefon 0723.600.510. 618849

- **Închiriez apartament 1 cameră cu mansardă, 70 mp, mobilat și utilat, Arad, B- dul Revoluției etaj 1, 170 Eur/lună. Tel. 0744.224.993.** 620076

- **Închiriez apartament** ultracentral, 2 camere, semidecomandat, vedere balcon 10 m B-dul Revoluției, renovat modern 2010, preț 400 Euro/lună. Telefon 0752.874.423. 620492
- **Închiriez apartament** două camere, zona Vlaicu, 150 Euro lună, 300 Euro depozit. Telefon 0746.975.115. 620476
- **Închiriez apartament** 2 camere, mobilat, utilat, Intim, 130 Eur+garanție, 0723.308.286. 621932
- **Închiriez apartament** 2 camere, 180 Eur, mobilat, utilat, zonă bună, 0731.832.469. 623099
- **Închiriez cameră,** bucătărie, intrare separată, aproape tramvai. Telefon 0752.855.503. 607517
- **Închiriez camere** muncitori+ prânz în Turnu și apartament 2 camere, super dotat, Fortuna, 200 Euro. Telefon 0723.600.510. 618850
- **Închiriez casă** Grădiște, singur curte, tot confortul, 150. Telefon 0745.529.503. 618853
- **Închiriez casă** ultracentral, 3 dormitoare, mobilat, utilat, 600 Eur/negociabil, 0731.832.469. 623113
- **Închiriez casă** 2 camere, baie, bucătărie, mobilată, C- lea Timișorii, 250 Eur, 0257/ 228411. 617947
- **Închiriez urgent** garsonieră, mobilat, gaz, satelit, mașină spălat, televizor, 0751.382.017. 620480
- **Dau în** chirie apartament 2 camere, mobilat. Telefon 0722.227.413. 584049
- **Dau în** chirie apartament 2 camere, mobilat, Vlaicu- Podgoria, 150 Eur, ☎ 0726.289.694. 623910
- **Dau în** chirie apartament 3- 4 camere, mobilat nou, 300- 350 Eur, 0726.289.694. 624168
- **Doresc să** închiriez apartament 2- 3 camere sau garsonieră, 0723.308.286. 624288
- **Doresc să** închiriez casă pentru muncitori în Pecica, 0723.308.286. 624312

- **Pensiune 3** ☆☆☆oferă cazare pt. grupuri de minim 2 persoane, 20 lei/ZI persoana. ☎0751.866.774. 352642

SPAȚII COM-ARAD

- **Închiriez hale** 330- 420 mp, în Parcul Industrial UTA. Telefon 0721.288.570. 620377
- **Închiriez spațiu** comercial, 25 mp, zona Intim. Tel. 0722.227.450. 603026
- **Închiriez spațiu** comercial Vlaicu- Brezoianu, 45 mp, amenajat, 200 Eur, 0257/ 228411. 617943
- **Închiriez spațiu** comercial (cu vitrină), str. E. Varga (adiacentă din B- dul Revoluției), 80 mp, 2 băi, amenajat, 500 Eur, 0257/ 228411. 617944
- **Închiriez/vând hală** 500 mp+700 mp de curte, str. Ghiocelor nr. 38. Tel. 0748.514.559. 520505
- **De închiriat** spațiu în curte, 90 mp, amenajat, Eminescu nr. 3. Telefon ☎0357/ 422421. 607506

SPAȚII COM-JUDEȚUL ARAD

- **Închiriez spațiu** comercial, central, Chișineu Criș, toate utilitățile. Telefon 0760.856.351, 0258/779005. 623505

TEREN-ARAD

- **Cumpăr teren** agricol, municipiul Arad și zona Utviniș CET. Telefon 0745.895.483. 545800

TEREN-JUDEȚUL ARAD

- **Cumpăr teren** arabil în Sâmbăteni, 0752.569.327. 620358

OFERTE LOCURI DE MUNCĂ

- **Angajăm ajutor** bucătar și femeie la vase. Telefon ☎0724.687.401, ☎0357/ 425210. 618830
- **Angajăm sudor** cu experiență. Telefon 0725.837.939.
- **Angajez șofer** tir 7,5 tone, intern- internațional, experiență 1 an, 0749.535.868. 624325
- **Angajez electrician** și buldoexcavatorist cu experiență. Telefon 0728.310.735, 0257/253947.
- **Angajez vânzătoare** fast- food. Telefon 0744.926.601.
- **Angajez vânzător** fast food, zona UTA, 0743.038.433.
- **Sală de** jocuri angajează barmană. Tel. 0733.084.471.
- **Societate comercială** angajează urgent cosmeticiană. Detalii la telefon 0723.537.314.

CERERI LOCURI DE MUNCĂ

- **Bucătar, cofetar** italian, specialist și în alimentație naturală, 40 ani de experiență, caut de lucru. Telefon 0740.237.828. 618861
- **Cuoco pasticciere** (specializzato) dottore in alimentazzione naturale tecnico in Alberghiera: con 40 anni di experienza a livello mondiale. Disponibile al lavoro da subito. Telefon 0755.928.997. 618858

PRESTĂRI SERVICII

- **Întrețin bătrâni** pentru locuință, familie tânără cu pregătire. Oferim condiții deosebite, 0729.274.880. 623096
- **A A** Acord Garanție 2 ani reparații mașini spălat,0744.241.398, 0357/401569,0257/ 259146. 600798
- **A.A.A. repar** mașini spălat automate, frigidere, piese originale, domiciliul clientului, garanție. Telefon 0745.395.282, 0257/ 274600. 603207
- **Familie foarte** serioasă îngrijim bătrână sau bătrân fără copii sau alte obligații pentru casă sau apartament. Oferim seriozitate și o bătrânețe liniștită, plăcută și lipsită de griji. Telefon 0753.559.652. 618964

CONSTRUCȚII

- **Acasă aduc** balast, nisip, sort, pământ, orice cantitate, duc molozul, factură, 0745.036.969, 0722.389.480 452779
- **Vând lemne** foc esență tare, tăiate, crăpate. Preț convenabil, 0721.592.572. 600622
- **Vând lemne** foc, esență tare, fag- carpen, 120 lei/mc. Transport gratuit, ☎0742.655.913. 566824

AUTO ROMÂNEȘTI

- **Vând Dacia** 1410, an 1997, cârlig, GPL, negociabil, 0757.309.620. 624279

AUTO STRĂINE

- **Vând Hyundai** Accent 1,5 diesel, 2006, înmatriculat, dotări full, impecabil, 5.500 negociabil, 0744.958.818. 620347

PIESE DE SCHIMB-AUTO

- **Vând cauciucuri de iarnă second hand 185/65/15- 185/65/14, 155/70/13. Telefon 0752.950.793.** 619139

ELECTRONIC PLUS

- **Frigider, congelator,** mașină spălat automată, ladă, combină, vitrină frig, 0257/ 210613. 606837
- **Vând mașini** spălat automate, lăzi, congelatoare,combine. Modele Noi, Garanție, Transport.Informații 0745.395.282, 0257/ 274600. 603223
- **Vând televizoare** Philips, diagonala 62 cm și aparate de cafea. Tel. 0722.315.836. 622263
- **VINDEM electrocasnice second, frigorifice, mașini spălat haine- vase, uscătoare, aragaze gaz- electrice, televizoare, anvelope, vitrine comerciale. Reducere pentru schimb, rate. Telefon ☎0744.796.542.** 8694

POȘTA LUI CUPIDON

- **Domnișoară tânără** brunetă, 55kg, 1,70ĩ ofer companie intimă de calitate,0756.688.766. 620695
- **Tânără brunetă** 1,70ĩ, 50kg, ofer companie intimă domnilor generoși.Telefon 0757.307.199. 620690

PIERDERI

- **Pierdut Ciobănesc** German cu zgardă verde- Tora, găsitor recompensă. Tel. 0740.040.960. 621935
- **S.C. Magazin** Bialin SRL Pâncota, CUI 22281039, J02/1539/2007, pierdut certificat constatator nr. 58453/ 01.11.2010, eliberat de ORC Arad. Îl declar nul. 622399

PLANTE-FLORI

- **Vând brazi** naturali import Germania, trei mărimi. Preț 30- 35- 40 lei. Informații: 0744.896.249, 0741.292.001, 0747.282.927. 624305
- **Vând fân,** lucernă și iarbă, 0746.965.394 sau 0730.224.443. 622845
- **Vând grâu** și porumb. Telefon 0745.139.263. 619047
- **Vând lucernă,** baloți mari, rotunzi. Telefon 0744.190.192. 539138
- **Vând porumb.** Informații telefon 0745.139.251. 618996

ANIMALE-PĂSĂRI DOMESTICE

- **Cumpăr vaci** pentru sacrificat. Telefon 0743.330.838. 619309
- **Lichidez gospodărie,** vând porci grași sub prețul pieței. Tel. 0257/465279. 624336
- **Vând armăsar** Monta,3 ani și un ponei, 0746.965.394 sau 0730.224.443. 622861
- **Vând capre** a doua, a treia fătare, bune de lapte, tinere. Tel.0752.855.503. 607497
- **Vând oi,** 70 buc. Telefon 0746.965.394 sau 0730.224.443. 622820
- **Vând porc** mare pentru sacrificat, sub prețul pieței, 0721.815.495, 0257/381546. 606853
- **Vând porci** de carne 7 Ron/kg, calitate superioară Arad. Telefon 0731.347.875. 618866
- **Vând porci** grași și cereale. Telefon 0731.131.816. 619144
- **Vând porci** grași, aproximativ 100 kg. Telefon 0257/536149. 622047
- **Vând porci** rasă Pietren pur, 110- 140 kg. Tel. 0745.390.375. 619249
- **Vând porci** 100- 180 kg, preț 7 lei/kg. Informații telefon 0730.118.269. 620386
- **Vând pui** pentru sacrificat. Telefon 0748.322.489. 565430
- **Vând una** sau două iepe, chiar și la abator. Telefon 0721.093.181. 616907
- **Vând vacă** gestantă și porci 60- 70 kg/ buc. Telefon 0747.460.610. 618838
- **Vând 2** porci la aproximativ 125 kg și unul la 200 kg, 0723.419.271. 618824
- **Vând 3** măgari. Tel. 0747.954.386. 624286
- **Vindem porci** de carne, crescuți natural. Telefon 0751.310.425, 0745.127.192. 620361

MAȘINI,UTILAJE,INSTALAȚII

- **Vând tractor** motor 3 timpi, nemțesc, utilaje. Telefon 0257/433026, 0740.763.259. 622902

AFACERI

- **Vând afacere** la cheie bar, spălătorie auto, spațiu de închiriat, clădire nouă Curtici.Telefon 0744.514.060.

CITAȚII

- **Se citează** pârâta Mătiuț Corina, domiciliată în Arad, str. Liviu Rebreanu, bl. 3, ap. 7, Judecătoria Arad, dos. nr.16103/55/2011, termen: 13.12.2011, ora 8:30, sala 215, în proces de divorț cu Mătiuț Ladislau. 623273

DIVERSE

- **Cumpăr mobilă** din lemn, candelabre, tablouri, ceasuri, argint, sub orice formă și alte lucruri vechi, 0744.203.945. 606886

UNIUNEA EUROPEANĂ | GUVERNUL ROMÂNIEI MINISTERUL MUNCII, FAMILIEI ŞI PROTECŢIEI SOCIALE AMPOSDRU | Fondul Social European POSDRU 2007-2013 | Instrumente Structurale 2007-2013 | CNDIPT OIPOSDRU | Crivas Consult

INVESTESTE IN OAMENI!
Proiect cofinantat din FONDUL SOCIAL EUROPEAN Programul Operational Sectorial pentru Dezvoltarea Resurselor Umane 2007-2013
Axa prioritara 2. Domeniul major de interventie 2.3
TITLUL PROIECTULUI
Cresterea competitivitatii si productivitatii organizatiilor prin calificarea resurselor umane in domeniul "Mecanic Utilaje si Instalatii in Industrie"
Numarul de identificare al contractului:
POSDRU/80/2.3/S/59398
8.12.2011

INVITATIE

LANSARE PROIECT

Creşterea competitivităţii şi productivităţii organizaţiilor prin calificarea resurselor umane în domeniul "Mecanic Utilaje şi Instalaţii în Industrie" POSDRU/80/2.3/S/59398

Locul desfasurarii: Sala de Conferinte a Hotelului Pietroasa, Piata Daciei, Nr.1, Buzau, jud. Buzau, Romania
Data : 15 decembrie 2011, Ora 10.30
Organizator: SC CRIVAS CONSULT SRL, Bucuresti si SC COMPA SA Sibiu, în calitate de parteneri, au placerea de a va invita la lansarea proiectului „Cresterea competitivitatii si productivitatii organizatiilor prin calificarea resurselor umane in domeniul " Mecanic Utilaje si Instalatii in Industrie " POSDRU/80/2.3/S/59398".
Prin obiectivul general al proiectului se urmareste cresterea calitatii si productivitatii organizatiilor prin calificarea resurselor umane din sectorul industriei prelucratoare in domeniul " Mecanic Utilaje si Instalatii in Industrie"
Pe parcursul proiectului vor fi calificate 500 de persoane, 320 barbati si 180 femei in domeniul "Mecanic Utilaje si Instalatii in Industrie".
Pentru mai multe detalii şi informaţii referitoare la proiectul Cresterea competitivitatii si productivitatii organizatiilor prin calificarea resurselor umane in domeniul " Mecanic Utilaje si Instalatii in Industrie" POSDRU/80/2.3/S/59398, precum si pentru a solicita informaţii referitoare la organizarea acestui eveniment, puteţi contacta:
Marius Barbu - Manager proiect, e-mail: contact@crivasconsult.com si Oana Bratu – Secretar, tel. 0736200244 sau puteţi consulta pagina web a proiectului: www.crivasconsult.com.
Va rugam sa confirmati participarea pe adresa contact@crivasconsult.com.

(620814)

ANIVERSĂRI

Pentru cel mai iubit fiu şi nepot,
la împlinirea a 2 anişori,
sănătate, fericire şi
La Mulţi Ani!
IONUŢ CĂLIN CRIŞAN.
Din partea părinţilor
Călin şi Ramona şi a bunicilor
Ioan şi Florica Barna

SCP EXPERT SPRL
practicieni în insolvenţă

EXPERT SPRL Arad, lichidator al **SC MAGIC DAN SRL Arad dosar nr.** 8142/108/2010 aflat pe rolul Tribunalului Arad anunţă vânzarea conform legii 85/2006 prin licitaţie publică, deschisă, cu strigare a următoarelor bunuri mobile:

-autoturism Seat Ibitza an de fabricaţie 2005 la preţul de 4.128 Euro inclusiv TVA, stoc de marfa specific activităţii de alimentara la valoarea de 10.000 lei inclusiv TVA, 3 vitrine frig în valoare totală de 4.600 lei inclusiv TVA.

Vânzarea bunurilor se face individual. Licitaţia va avea loc în data de **29.12.2011, ora 13,00** la sediul societatii lichidatoare din Arad str.D. Bolintineanu nr.5, jud. Arad.

Garanţia pentru înscrierea în licitaţie este de 10% din valoarea de pornire. Înscrierea şi achitarea garanţiei la licitaţie se pot efectua până în data de 29.12.2011 ora 13,00 la sediul societăţii lichidatoare.

În caz de neadjudecare a bunurilor la preţul de strigare licitaţia se reia săptămânal în fiecare zi de joi cu reducerea preţurilor de strigare.

Relaţii privind lista bunurilor mobile, caracteristici tehnice, preţ de strigare etc. se pot obţine la tel. 0257/259740 sau 0723562433 d-na Farcaş Adina sau zilnic la sediul societăţii lichidatoare din Arad, str. D. Bolintineanu, nr.5, jud. Arad.

EXPERT SPRL Arad, lichidator al **SC LONAR COM SRL Arad dosar nr.** 6215/108/2009 aflat pe rolul Tribunalului Arad anunta vanzarea conform legii 85/2006 prin licitatie publica, deschisa, cu strigare a urmatoarelor bunuri mobile:

- autoturismul Renault Megane cu capacitate cilindrică de 1998 cmc cu nr. de înmatriculare AR 07 YKJ evaluat de lichidator la preţul de 3.800 Euro la care se adaugă TVA.

Vânzarea bunurilor se face individual. Licitaţia va avea loc în data de **29.12.2011, ora 14,00** la sediul societăţii lichidatoare din Arad str.D. Bolintineanu nr.5, jud. Arad.

Garantia pentru inscrierea in licitatie este de 10% din valoarea de pornire. Înscrierea şi achitarea garanţiei la licitaţie se pot efectua până în data de 29.12.2011 ora 14,00 la sediul societăţii lichidatoare.

În caz de neadjudecare a bunurilor la preţul de strigare licitaţia se reia săptămânal în fiecare zi de joi cu reducerea preţurilor de strigare.

Relaţii privind lista bunurilor mobile, caracteristici tehnice, preţ de strigare etc. se pot obţine la tel. 0257/259740 sau 0723562433 d-na Farcas Adina sau zilnic la sediul societăţii lichidatoare din Arad, str. D. Bolintineanu, nr.5, jud. Arad.

SCP EXPERT SPRL
practicieni în insolvenţă

EXPERT SPRL, lichidator judiciar al **SC EUROCON VEST SRL**, anunţă vânzarea conform Legii 85/2006, prin licitaţie publică deschisă, cu strigare a imobilului deţinut de SC EUROCON VEST SRL, teren în suprafaţă de 5.000 mp înscris în CF 59594 nedefinitivă Arad, la preţul de **42.500 EURO**. Preţul menţionat nu conţine TVA.

Garanţia pentru participare la licitaţie este de 10% din valoarea de pornire a imobilului. Contravaloarea caietului de sarcini pentru imobilul menţionat este de 200 RON.

Licitaţia va avea loc în data de 27.12.2011, ora 13,30 la sediul EXPERT SPRL, situat în Arad, str. D. Bolintineanu, nr. 5, jud. Arad.

Caietul de sarcini poate fi achiziţionat zilnic, la sediul EXPERT SPRL din Arad, str. D. Bolintineanu, nr. 5.

În cazul în care imobilul nu se adjudecă la prima licitaţie, aceasta se va relua în data de 03.01.2012, la aceeaşi oră şi în acelaşi loc.

Înscrierile, achizitionarea caietului de sarcini şi achitarea garanţiei de înscriere la licitaţie se pot efectua până în ziua licitaţiei, ora 13,00.

Relaţii la sediul EXPERT SPRL, tel. 0257/259740, d-na Molnar Adriana.

(623003)

romstal
UNIVERSUL INSTALAŢIILOR

angajează
ACCOUNT MANAGER

CERINŢE:
Studii superioare tehnice
Abilităţi de comunicare, vânzare şi negociere
Experienţă în vânzarea/ofertarea echipamentelor hidro-termo - avantaj
Carnet de conducere categoria B

RESPONSABILITĂŢI:
Vinde produse şi echipamente Romstal din gamele hidro-termo-electrice conform target-ului lunar
Asigură consultanţă tehnică clienţilor Romstal
Prezintă şi discută oferta tehnică specifică
Se ocupă de administarea vânzării (rapoarte, contactări zilnice)
Dezvoltă relaţia cu clienţii din portofoliu şi urmăreşte creşterea numărului acestora

Aşteptăm CV-urile pe adresa resurse-umane@romstal.ro

(623067)

SCP EXPERT SPRL

EXPERT SPRL Lichidator judiciar al **SC GLOBEX SERVICE SRL** cu sediul în Arad, Str. Posada, nr. 29, jud. Arad, CUI 13817031, nr. ORC J02/208/2001, CONVOACĂ ADUNAREA GENERALĂ EXTRAORDINARĂ A ACŢIONARILOR, în temeiul art. 3, pct. 26, din Legea 85/2006, pentru data de 10.01.2012 ora 14.00, la sediul lichidatorului EXPERT SPRL din Arad, str. D. Bolintineanu, nr. 5, et. 4, jud. Arad pentru toţi acţionarii societăţii.
Ordinea de zi:
1. Desemnarea unui reprezentant - administrator special în sensul Legii 85/2006, art. 18; Diverse
În cazul nendeplinirii cvorumului necesar la data menţionată, a doua convocare pentru aceasta sedinţă cu aceeaşi ordine de zi va avea loc în data de 11.01.2012, la ora 13.00, în acelaşi amplasament precizat mai sus.

(623019)

- **Cumpăr pene** vechi, noi, fier vechi, caroserii, preţ convenabil. Telefon ☎0745.983.893. 600790
- ●**Vând ţuică** de prune 52°- 18 lei/litru, pere 25 lei/litru, negociabil. Telefon 0257/372824. 623071
- **Vând căldare** topit cu cazan, cărucior gospodărie. Telefon 0752.855.503. 607512
- **Vând convector** gaz 28,5 KW, 400 lei,* 0744.557.719. 622915
- **Vând două** convectoare gaz, preţ 250 Ron bucata. Telefon 0748.894.556. 620354
- **Vând maşină** de tăiat piatră (marmoră) şi circular GCM12SD Bosch. Telefon 0748.023.222. 622909
- **Vând plug** de ţeavă 3 capuri, ☎0747.312.832. 622182
- **Vând solar** agricol, lungimea 42 m, lăţimea 12 m, ţeavă 2 ţoli. Telefon ☎0357/437381. 622903

APELURI

- **Somaţia din** dosar nr. 15731/55/2011 aflat pe rolul Judecătoriei Arad privind pe reclamanţii Csonka Maria şi Bakos Francisc având ca obiect dobândirea proprietăţii prin uzucapiune asupra cotelor din imobilul situat în sat Sânpaul nr.181, judeţul Arad, înscris în CF 300482, Sânpaul 622281

Program publicitate
pe B-dul Revoluţiei, nr. 81
luni-vineri: 8.00-18.00, duminică: 9.00-13.00,
pe B-dul Revoluţiei, nr. 62: luni-vineri: 9.00-16.00.

EVIDENŢIAZĂ-TE!

Talon valabil până în 31 decembrie 2011

Text: **DATA apariţiei:**.....

.....

.....

.....

.....

.....

.....

.....

Date personale:

Nume şi Prenume:

Telefon:

Buletin de identitate:

TALON + PREŢUL CATEGORIEI AFERENTE

Anunţurile se preiau zilnic, la ghişeu, până în ora 16^{00}, după această oră, se pot prelua doar prin intermediul sistemului online de preluare al anunţurilor disponibil pe www.jurnalaradean.ro . Anunţurile de mică publicitate din Jurnal Arădean se publică pe baza talonului din ziar
Redacţia nu îşi asumă responsabilitatea pentru conţinutul anunţurilor de mică publicitate!

JURNAL ARĂDEAN

DECESE

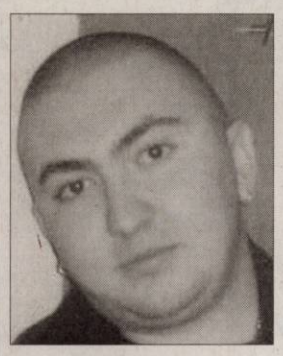

Cu adâncă durere în suflet anunţăm dispariţia fulgerătoare a scumpului nostru fiu, frate şi cumnat

BADEA CRISTIAN,
25 ani,
din Curtici.

Înmormântarea va avea loc în data de 9.12.2011, ora 13.00, la Cimitirul din Curtici.

Fam. îndoliată

Cu inimile zdrobite de durere anunţăm încetarea din viaţă a celui care a fost fiu, soţ, tată şi ginere

KIRCH ALEXANDER,
la vârsta de 48 ani.

Înmormântarea va avea loc vineri, 9 decembrie, ora 14,00, Cimitirul Pomenirea.

Familia îndoliată

Cu durere în suflet ne luăm rămas bun de la cel ce a fost tată, frate, bunic şi unchi

ing. CIAMA TITU,

trecut la cele veşnice după o lungă suferinţă. Înmormântarea va avea loc astăzi, 8 decembrie 2011, ora 14,00, la Cimitirul Pomenirea.

Familia îndoliată

Cu durere în suflet anunţăm trecerea în nefiinţă a celui care a fost soţ, tată şi bunic

LAZEA PETRU,
în vârstă de 63 ani,
din Sântana.

Dumnezeu să-l odihnească în pace! Înmormântarea va avea loc astăzi 8 decembrie 2011, ora 13:00, de la domiciliu.

Familia îndurerată

Cu durere în suflet şi nemărginit regret anunţăm plecarea spre ceruri la 78 de ani a iubitei noastre mamă, soacră, bunică, soră, cumnată şi mătuşă

GIURA MARIA (MĂRIOARA)
născută ANCUŢA,
din Donceni.

Înmormântarea va avea loc astăzi, 8 decembrie 2011, ora 13:00, de la domiciliul din comuna Buteni. Fie-i ţărâna uşoară!

Familia

CONDOLEANŢE

Suntem alături de colega noastră, asistent de farmacie Gabriela Onea, în această grea încercare a pierderii soţului

RADU ONEA.

Dumnezeu să-l odihnească în pace!

Transmitem sincere condoleanţe familiei, colectivul Farmaciei Convalaria Farm Arad

---

Cu infinită durere în suflet suntem alături de familia Onea la plecarea fulgerătoare în ceruri a iubitului nostru prieten

RĂDUCU.

Titi Moldovan, familia Floroiu, familia Marină

Sincere condoleanţe şi întreaga compasiune familiei prof. Matekovics Mihai în momentele dureroase ale plecări în eternitate a tatălui. Dumnezeu să-l odihnească în pace!

Prof.Vieroslava Timar,
Inspector de specialitate MECTS

Sincere condoleanţe şi întreaga noastră compasiune colegului nostru Badea Alexandru, în aceste momente grele pricinuite de decesul fratelui său. Suntem alături de întreaga familie. Dumnezeu să-l odihnească în pace!

Colectivul SC Radan Impex SRL Arad

Nimeni şi nimic nu poate şterge o prietenie de-o viaţă. S-a stins mult prea devreme şi s-a înălţat la cer cel ce a fost bunul nostru prieten

ing. POLLY GULYAŞ.

Suntem alături de voi Lidia, Cilla şi Raimond şi vom spune de-acum, ca Dumnezeu să-l ierte şi să-l odihnească pe iubitul vostru soţ şi tată!

Fam. Martin Doina şi Nica din Arad

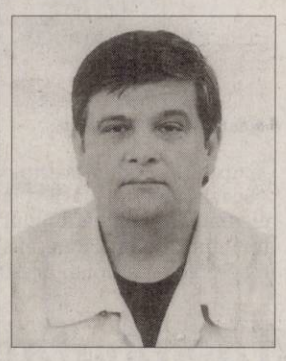

Sincere mulţumiri şi întreaga noastră recunoştinţă tuturor celor care au fost şi sunt aproape de noi în greaua încercare cu care ne confruntăm, prin plecarea mult prea devreme a dragului nostru ginere, soţ şi tată

ONEA RADU.

Dumnezeu să-l ierte şi să-l odihnească în pace!

Familia îndoliată

COMEMORĂRI

Cu adâncă durere în suflet comemorăm decesul celui care a fost

farmacist

STOICA MARIUS IOAN,

căruia îi purtăm recunoştinţa noastră veşnică şi pe care îl vom iubi mereu. Parastasul de pomenire de şase săptămâni va avea loc astăzi, 8 decembrie 2011, ora 12.00, la Catedrala Ortodoxă Veche (P-ţa Mare).

Familia îndoliată

Când se stinge o lumânare o aprinzi din nou, dar când se stinge o viaţă o plângi mereu. Ai fost parcă ieri printre noi, dar a trecut 1 an de când ai plecat

BUTA ELVIRA.

Ce n-am da să vii acasă/ Doar o clipă să-ţi vorbim/ Să ne spui că-ţi este bine/ Să ne liniştim puţin/Lipsa ta mereu se simte/ Dar în inimile noastre vei trăi mereu.

Soţul Ghiţă, copiii şi nepoţii

Cu multă tristeţe şi durere în suflet, amintim că în 23 decembrie se împlineşte un an de la despărţirea de dragul nostru soţ, tată, socru şi bunic iubitor

ÎNVĂŢĂTOR

TURCAŞ NICOLAE.

Un an de lacrimi şi de dor/ Nu a trecut întâmplător./ Un an în care n-am crezut/ Că noi pe tine te-am pierdut. / Lacrimi, dor şi suferinţă /Ai lăsat în urma ta,/ Nişte suflete rănite,/ Care nu te pot uita. Parastasul de pomenire va avea loc duminică 11 decembrie la biserica din comuna Mişca. Vei rămâne veşnic în sufletele noastre! Rugăm pe bunul Dumnezeu să-i dea odihnă veşnică!

Familia Turcaş

Iartă-ne dacă nu ţi-am spus destul de des cât te iubim/ Iartă-ne dacă nu ţi-am mulţumit pentru tot ce ai făcut pentru noi. Azi, în data de 8 decembrie se împlinesc 6 ani de când a plecat de lângă noi scumpul nostru soţ, tată şi bunic

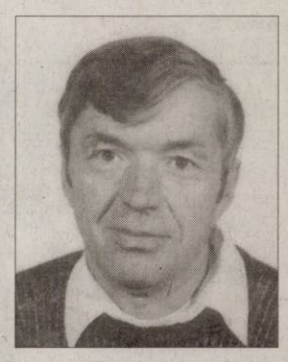

BĂCUIEŢ PAVEL,
din Şicula.

Nu te vom uita niciodată: soţia Zena, copiii Eugen, Otilia, Petrică, Crina şi nepoata Daria

---

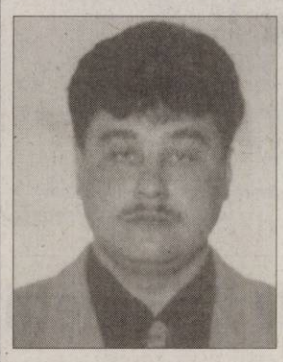

Timpul nu aşterne uitarea, ci adânceşte durerea. Al zecelea Crăciun fără tine,

POPA FLORIN,

e trist şi gol. Te păstrăm în sufletele noastre mereu.

Soţia Veronica şi copiii Patricia şi Casian

Când se stinge o lumânare o aprinzi din nou, dar când se stinge o viaţă o plângi mereu. Ai fost parcă ieri printre noi, dar au trecut 6 luni de când ai plecat, cea care ai fost iubita noastră soţie, mamă, soacră, bunică şi străbunică

SOTIR MIŢA.

Parastasul şi slujba de pomenire vor avea loc sâmbătă, 10 decembrie 2011, ora 12:00, la Catedrala Ortodoxă Nouă (Podgoria).

Te vom plânge mereu: soţul (Nelu), fiul Fănel cu familia, fiica Lilica cu familia

---

Cu 5 lei în plus, anunţurile de deces pot fi însoţite de unul dintre următoarele simboluri:

Anunţurile de deces se publică GRATUIT!

JURNAL ARĂDEAN

Bradley Cooper FOTO: FAN

Cooper nu se consideră sexi

LOS ANGELES. Actorul Bradley Cooper nu înțelege cum de a fost ales cel mai sexi bărbat din lume de revista People. La emisiunea „The Graham Norton Show", actorul a spus că de-abia acum își dă seama cât de puțin sexi este, relatează 7sur7.be.

El a adăugat că este cu totul de acord cu fanii lui Ryan Gosling, mirați că actorul lor preferat nu a primit invidiatul titlu. Comparând fotografiile pe care fotoreporterii le-au făcut celor doi la Paris, Bradley Cooper a spus: „S-ar spune că el iese de la o ședință foto, de la o paradă a modei, oricum este cel mai bun. Eu seamăn cu vecinul de alături care nu iese niciodată din casă." Titlul acordat de revista People are o istorie de 25 de ani, iar primul care l-a deținut a fost actorul american Mel Gibson.

SURSA: AGERPRES

Vrea să fie preşedintele Moldovei

CHIȘINĂU. Un cetățean moldovean de culoare, John Onoje, originar din Sierra Leone, dorește să devină președinte al Republicii Moldova.

Onoje a anunțat miercuri că se va înregistra în cursă. El a declarat pentru Agerpres că scopul său principal este retragerea muniției militare ruse din Transnistria, aderarea Republicii Moldova la NATO și unirea cu România.

Pentru a fi înregistrat în calitate de candidat, Onoje ar trebui să dispună și de semnăturile a cel puțin 15 deputați din parlamentul de la Chișinău în favoarea sa. El a spus că deocamdată nu are această susținere, dar speră că ideile sale vor fi acceptate de deputați.

John Onoje s-a refugiat din Sierra Leone și a locuit timp de mai mulți ani în Republica Moldova. El a fost de mai multe ori în vizorul presei, inclusiv prin faptul că își câștiga existența vânzând ziare vechi. În anul 2010 a obținut cetățenia Republicii Moldova. Recent el a organizat mai multe proteste la Chișinău în timpul vizitei ministrului rus de externe, Serghei Lavrov, cerând retragerea armatei ruse din regiunea de est a Republicii Moldova.

John Onoje se visează președinte FOTO: EPA

SURSA: AGERPRES

Era cel mai bătrân câine

TOKYO. Cel mai bătrân câine din lume, Pusuke, al cărui record de vârstă este înscris în Guinness Book, a murit marți, la 26 de ani și nouă luni, informează presa japoneză, citată de agenția Belga. Moartea câinelui i-a frânt inima stăpânei sale, Yumiko Shinohara: „Aș fi vrut să-i spun că-i sunt recunoscătoare că a trăit atât de mult și a fost sănătos", spune Yumiko.

Pusuke FOTO: FAN

Pusuke era un metis de Akita cu Shiba. Animalul a mâncat mereu bine și s-a bucurat până la sfârșit de micile plimbări zilnice. Marți a refuzat să mănânce și părea că respiră greu. A murit marți după-amiază, de moarte naturală, spune stăpâna lui. Recordul de vârstă pentru un câine, potrivit Guiness Book, este deținut de câinele australian Bluey, care a murit în 1939, la vârsta de 29 de ani și 5 luni.

SURSA: AGERPRES

Restricții la hârtie igienică

LONDRA. Elevii din Catalonia sunt cele mai recente victime ale măsurilor de austeritate deoarece autoritățile le-au recomandat să limiteze folosirea hârtiei igienice pentru a economisi bani, scrie cotidianul britanic The Telegraph.

Regiunea din nord-estul Spaniei a primit ordin să țină sub control deficitul și a adoptat o serie de măsuri de austeritate. Cel mai recent ordin emis de Ministerul Educației din regiune recomandă școlilor de stat să diminueze „consumul excesiv" de hârtie igienică de către elevi.

SURSA: AGERPRES

www.aradon.ro
Mai multe poze cu Andrea

ANDREA
Este născută în zodia săgetător îi place dansul și călătoria .

LA JOACĂ
Riana, o femelă de urangutan, în vârstă de 13 luni, se joacă în Taman Safari din Indonezia. FOTO: EPA

Concert pentru şefi de stat

Angela Gheorghiu va susține un concert pe muzica lui Vangelis, duminică, în Qatar.

DOHA. Un spectacol conceput de muzicianul Vangelis care o are ca protagonistă pe soprana Angela Gheorghiu va avea loc duminică, la Doha, la invitația familiei regale a Qatarului și în prezența a numeroși șefi de stat din întreaga lume, a declarat pentru Mediafax managementul artistei.

Concertul este prilejuit de Forumul Anual Alianța Civilizațiilor, organizat de Organizația Națiunilor Unite, precum și de Fundația Qatara. Forumul are loc sub patronajul emirului Qatarului și al soției acestuia.

Spectacolul va marca și inaugurarea „Amfiteatronului" din Satul Cultural Katara, aflat în apropiere de Doha. Acesta a fost construit având forma unui teatru antic grec și include toate tipurile de coloane grecești, dar și elemente de arhitectură arabă.

Soprana Angela Gheorghiu FOTO: FAN

Vangelis este cel care a conceput acest spectacol în întregime, ocupându-se personal de decoruri, muzică și de regia întregului eveniment.

Concertul va beneficia de o muzică originală, o compoziție nouă, în premieră, realizată de Vangelis, care o va avea în prim plan pe soprana Angela Gheorghiu.

Soțul acesteia, tenorul Roberto Alagna, este invitat în spectacol, în cadrul căruia vor mai evolua și muzicieni tradiționali, un cor de copii și Orchestra Filarmonică din Qatar.

Spectacolul va fi filmat și lansat pe DVD și CD. Versiunea filmată va fi regizată de celebrul cineast britanic Hugh Hudson.

SURSA: MEDIAFAX

Un păr lung de 2,53 metri

BEIJING. O chinezoaică de 55 de ani din provincia Shanxi (nord-vestul țării) nu și-a mai tăiat părul de 14 ani. Ni Linmei, care are acum un păr lung de 2,53 m (cu aproape un metru mai mult decât înălțimea ei), vrea să intre în Cartea Recordurilor, relatează 7sur7.be. „Nu mă deranjează absolut deloc, sunt obișnuită deja cu el. Dar este nevoie de foarte multă răbdare și de o poziție întotdeauna dreaptă atunci când ai un astfel de păr", a declarat Ni Linmei.

Ni Linmei FOTO: FAN

Pentru că nu se poate descurca singură, cele două fete ale ei o ajută. Mama lor se urcă pe un scaun, una din ele îi ține părul și cealaltă îl piaptănă. Concurența este însă mare. Pretendentă la titlu mai este și Cheng Shiqiong, care și-a lăsat părul să crească din 1996. Doar că lungimea acestuia a ajuns doar la 2,5 metri.

SURSA: AGERPRES

„Bradul" va fi demontat

ROMA. Abia instalat într-o piață din Roma, un pom de Crăciun artificial în formă de con uriaș din hârtie albă va fi demontat de municipalitate după ce inițiativa a declanșat un val de proteste.

„Nici mie nu-mi place", a declarat primarul Romei, Gianni Alemanno, după ce a văzut structura asemănătoare mai degrabă obeliscurilor egiptene care împodobesc mai multe locuri ale orașului decât unui pom de Crăciun, simbol tradițional al acestei sărbători.

„Trebuie să recunosc că nu-mi place și am cerut să fie înlocuit printr-un brad normal", a explicat Alemanno, care a atribuit responsabilitatea controversatei lucrări unui angajat al primăriei.

Arborele artificial a fost instalat luni în Piazza Venezia, în apropiere de Forumul Roman.

SURSA: AGERPRES

„Bradul" din Roma FOTO: FAN

Aer curat din Altai, conservat

MOSCOVA. Pe rafturile unora dintre magazinele de suveniruri din regiunea Altai (Siberia) au apărut cutii de conserve neobișnuite, în care, conform producătorului, se află „aer din munții Republicii Altai", scrie agenția Interfax. Cutia cu aer „colectat" din mai multe zone ale Munților Altai are un termen de valabilitate de 98 de ani, explică reprezentantul de vânzări al producătorului. Potrivit acestuia, „conservele" au în compoziția lor 35% de aer de pe versantul Beluha, 20% - de lângă lacul Teletk și 15% aer din zona râului Katun și a lacurilor Multinsk. Plus 8% aer de lângă cascada Korbu și 7% de lângă peșterile Tavdinsk. O cutie cu aer de Munții Altai este comercializată cu doar 200 de ruble bucata.

FONDAT 1989, APARE LA ARAD, TEL. 0257/281.802, E-MAIL: REDACTIA.JURNALARADEAN@INFORMMEDIA.RO; PUBLICITATE.JURNALARADEAN@INFORMMEDIA.RO

Interviu cu vicepreşedintele CJA, Cristian Drăgan
PAGINA 6

JURNAL ARĂDEAN

Jessica Biel trebuie să nască „De Anul Nou"
PAGINA 11

VINERI
9 DECEMBRIE 2011
ANUL XXIII, NR. 6462
16 PAGINI - 1,49 LEI

Ultimii pe lista morţii

Aradul a reuşit ca în 20 de ani să reducă numărul deceselor calculate la o mie de locuitori.

ARAD. Greutăţile financiare, lipsa siguranţei zilei de mâine, dar şi ritmul agitat al vieţii au făcut ca în ultimii 20 de ani în marea majoritate a judeţelor din ţară numărul deceselor să crească. Aradul, însă, este un caz aparte, fiind unul dintre cele trei judeţe în care evoluţia numărului deceselor a fost una negativă! După 20 de ani de investiţii, dezvoltare economică, deschidere culturală, economică şi administrativă către occident, Aradul a reuşit să progreseze la un important capitol socio-demografic. Dacă în 1990 se înregistrau în medie 14,5 decese la o mie de locuitori arădeni, în 2010 numărul deceselor a ajuns la 13,5. Cu o astfel de scădere, Aradul ocupă prima poziţie din ţară. Mai mult, arădenii au încredere în viitor şi au o oarecare stabilitate financiară, dovadă fiind şi numărul de nou-născuţi. Deşi acesta este mai mic ca cel de acum 20 de ani, totuşi variaţia este una destul de mică (1.433 de nou născuţi mai puţini în 2010 faţă de 1990).

Pe de altă parte, specialiştii din domeniul sociologiei consideră că doar judeţele care oferă o anumită bună-stare pentru locuitorii lor au reuşit să îşi îmbunătăţească speranţa de viaţă. Din păcate situaţia naţională este una extrem de sumbră, în 38 din cele 42 de judeţe fiind vorba despre creşteri accentuate ale mortalităţii.

JA-A.P.

6° Temperaturile se vor situa între 2 şi 6 grade. Vântul va sufla cu 23 km/h.

DIMINEAŢA AMIAZA SEARA

Astăzi, supliment programe TV pentru perioada 10-16 decembrie 2011. Se difuzează gratuit.

Furat în Italia, găsit la Vărşand

VĂRŞAND. Poliţiştii de frontieră de la Vărşand au descoperit un Mercedes în valoare de 80.000 de lei, furat din Italia. **/P.8**

Piaţa, fără parcare FOTO: JA

Ultimele retuşuri în subteran

ARAD. Parcarea subterană din Piaţa Avram Iancu aşteaptă undă verde din partea Consiliului tehnico-economic. E vorba de a treia încercare de a trece studiul de fezabilitate legat de viitoarea parcare de 800 de locuri, prin consiliu. **/P.3**

LOTO 8 DECEMBRIE

6/49:	47, 41, 22, 9, 33, 3
NOROC	8775664
5/40:	9, 17, 38, 31, 3, 37
JOKER	1, 36, 18, 33, 32, +1

SERVICIU

Numărul absolvenţilor angajaţi într-o singură zi, la Bursele muncii.

	angajaţi
Bucureşti	618
Timiş	249
Dolj	214
Cluj	210
Iaşi	204
Mureş	204
Constanţa	200
Bacău	123
Gorj	117
Suceava	109

Grafica: JA Sursa: ANOFOM

Grafica: Jurnal arădean

11251
9 771220 748058

ÎN AŞTEPTARE

Un nou aeroport a fost testat de nemţi

Viitorul aeroport Berlin-Brandenburg din Germania, ce va purta numele Aeroportul Willy-Brandt, a fost testat de către angajaţi ai companiilor de zor, oameni de securitate şi forţe de ordine. Investiţia ce ar urma să fie finalizată în iunie anul viitor va deservi anual 27 de milioane de pasageri. FOTO: EPA

Undă verde pentru Palatul Copiilor

Au fost primite toate avizele necesare pentru demararea lucrărilor la viitorul sediu al instituţiei.

ARAD. Au venit toate aprobările şi s-a dat drumul la lucrări. E vorba de noul sediu al Palatului Copiilor şi de cel al Inspectoratului Şcolar Judeţean, situat pe terenul fostului Cartodrom din zona Pădurice. Investiţia este suportată din bugetul Ministerului Educaţiei prin Inspectoratul Şcolar şi se ridică la peste 24 milioane lei (TVA inclus), potrivit declaraţiilor primite de la inspectorul pe investiţii al IŞJ, Nicolae Iordan. Din aceşti bani au fost efectiv alocaţi puţin peste 1 milion lei. „Această sumă a fost folosită la plata taxelor pentru autorizaţii şi se vor demara primele lucrări", a mai specificat inspectorul Iordan. Necesitatea unei asemenea investiţii este justificată prin statutul de chiriaş pe care îl are în acest moment instituţia Palatul Copiilor. Pentru Inspectoratul Şcolar a fost găsită o soluţie provizorie, mutarea din fosta clădire de pe Bulevardul Decebal, unde s-a plătit chirie până la finele anului 2009, în cea a Casei Corpului Didactic, de pe str. Mucius Scaevola. **/P.8**

Călin Bibarţ FOTO:JA

Variante de sprijin pentru firmele mici

ARAD. Prefectul judeţului Arad, Călin Bibarţ, aduce în discuţie programele prin care Guvernul vine în întâmpinarea IMM-urilor, dar şi a tinerilor antreprenori. Până în prezent, la cele trei programe dezbătute, s-au înscris aproape 40 de firme din judeţul nostru. **/P.3**

România este „condusă de FMI"

ARAD. Deputatul Mihai Calimente consideră că Fondul Monetar Internaţional guvernează la ora actuală România. **/P.5**

CET umblă cu împrumutul

ARAD. Ambele companii de termoficare din Arad, CET Lignit şi CET Hidrocarburi, vor primi un împrumut de combustibil de la Guvern. CET Lignit va primi 100.000 de tone de cărbune, iar CET Hidrocarburi va fi împrumutat cu 3.000 de tone de păcură. **/P.3**

Marcel Urban FOTO: JA

Vor organizarea Final Four

ARAD. Contând, ca de atâtea alte ori, pe sprijinul Primăriei, oficialii celei mai valoroase echipe din sportul arădean, ICIM Univ Goldiş, vor să ducă Final Four-ul Ligii Europei Centrale la baschet feminin în oraşul nostru. **/P.9**

e-mail: info@universulverde.ro;
www.universulverde.ro
Arad, Str. Pădurii nr. 24, (Piaţa Obor), Tel: 0257 210 070,
0357 408 344, Fax: 0357 408 345

SC UNIVERSUL VERDE SRL

- Pomi fructiferi anul 3 - **50** lei
- Thuja 100 cm **30** lei
- Toată gama de arbori şi arbuşti ornamentali
- Sistem de irigaţie, proiectare, grădini la cheie

LA EXPORT

13 ferme din Arad, toate aparţinând aceleaşi companii, au primit aprobarea pentru a exporta carne de porc în ţările UE. Restricţie impusă României a fost ridicată după ce a nu au mai fost înregistrate cazuri de pestă porcină şi s-a renunţat definitiv la vaccinarea împotriva acestei boli. La nivelul judeţului Arad nu a mai fost înregistrat nici un caz de mai bine de doi ani. **/P.5** FOTO: FAN

REMEMBER: 9 DECEMBRIE

1894 În Bucureşti a circulat primul tramvai electric

1905 S-a născut actorul George Demetru (Georgescu Dumitru) (d. 1984)

1909 S-a născut scriitorul Douglas Fairbanks jr.

1916 S-a născut **Kirk Douglas,** actor

1929 S-a născut actorul şi regizorul John Cassavetes (d. 1989)

1931 Spania devine republică

1937 A murit Gustaf Dalén, fizician suedez (n. 1869)

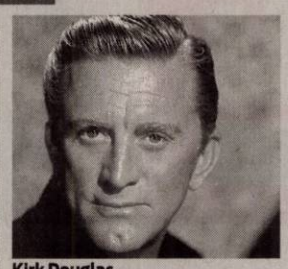

Kirk Douglas

1941 S-a născut Mircea Vaida, poet, eseist şi istoric literar

1949 S-a născut Valentin Marica, scriitor, poet şi publicist român

AU PLECAT DINTRE NOI

Dancs Pavel (1959), Voştinar Floare (1928), Morar Floarea (1938), Bej Gheorghe (1934), Morar Viorel-Daniel (1965), Viţelar Timotei (1952).

ÎNREGISTRĂRI ÎN CAZ DE DECES

Biroul de Stare Civilă-Decese face înregistrări după următorul program: sâmbătă şi duminică, între orele 9.00-11.00. Tel.: 0257/281850.

PIEŢE, TÂRGURI

Astăzi este zi de piaţă la Ineu, Lipova, Covăsânţ, Mişca, Moneasa, Şepreuş, Şimand, Vladimirescu, Şeitin. **Tot astăzi se organizează târguri săptămânale la** Ineu, Şepreuş, Şimand.

Mâine este zi de piaţă la Chişineu-Criş, Lipova, Pâncota, Felnac, Grăniceri, Hălmagiu, Moneasa, Pecica, Vărşand, Socodor, Vladimirescu, Zimandu Nou, Covăsânţ. **Târguri săptămânale se desfăşoară astăzi la** Lipova, Pâncota, Hălmagiu, Moneasa.

TELEFOANE UTILE

☎ INFORMATII TELEFONICE: 118.932; ☎ROBOT: 1958; ☎APEL UNIC DE URGENTA (SALVARE, POLITIE, Pompieri): 112; ☎PRIMARIA MUNICIPIULUI ARAD: Program de relatii cu publicul (camera 5) luni-vineri între orele 8-20. Tel.: 0257/284.744; tel. centrala: 0257/281.850; ☎S.C. E.ON GAZ ROMÂNIA - Sucursala Arad - Dispecerat si interventie telefon:0357/403.321; ☎DERANJAMENTE CURENT ELECTRIC: 0257/929; ☎INFORMATII CFR: 0257/231.777;

SUDOKU

REGULI: În fiecare bloc sunt câteva cifre între 1 şi 9, stabilite dinainte. Acestea trebuie completate cu cifrele lipsă, în aşa fel încât fiecare număr să figureze o singură dată. De asemenea, cifrele de la 1 la 9 trebuie să figureze o singură dată atât pe rândurile orizontale cât şi pe coloanele verticale ale celor nouă blocuri luate împreună.

ÎNCEPĂTORI

							1	6
		4			8			
9		7	4		3			
3	1			2		5		8
			6		7			
2		5		8			9	4
			8		6	2		1
			5			9		
7	8							

AVANSAŢI

	9							2
		3	5					
7		2		6	4			8
					7		2	1
		8		9		6		
2	7		8					
4			3	2		1		6
					5	7		
6							9	

Soluţiile jocurilor din numărul precedent:

ÎNCEPĂTORI

9	6	2	4	1	8	5	3	7
8	5	7	9	3	2	1	6	4
4	3	1	7	5	6	2	9	8
6	1	9	3	8	4	7	5	2
5	2	3	1	9	7	4	8	6
7	8	4	6	2	5	9	1	3
2	7	5	8	6	9	3	4	1
1	4	8	5	7	3	6	2	9
3	9	6	2	4	1	8	7	5

AVANSAŢI

6	5	4	9	2	1	7	8	3
8	3	1	4	7	6	2	5	9
2	7	9	3	5	8	6	1	4
3	4	7	6	1	5	9	2	8
1	2	6	8	9	4	5	3	7
5	9	8	2	3	7	4	6	1
9	8	2	7	6	3	1	4	5
4	6	5	1	8	9	3	7	2
7	1	3	5	4	2	8	9	6

REŢETA ZILEI

Şniţel de soia cu ghimbir

INGREDIENTE: 1 ardei iute, 1 bucată ghimbir, 1 legătură pătrunjel, 4 şniţele de soia, 5 linguri unt de arahide, 1 căţel usturoi, 1 lingură ulei, sare, 500 ml supă de legume, 200 ml lapte de cocos.

MOD DE PREPARARE: Se decojesc şi se toacă mărunt ghimbirul şi usturoiul. Se toacă mărunt pătrunjelul verde. Se pasează ardeiul iute tocat cu ghimbir, usturoi şi pătrunjel, adăugând un strop de apă. Se fierb şniţelele de soia în supă de legume, apoi se taie bucăţi. Se lasă la scurs, apoi se încinge uleiul şi se prăjesc puţin şniţelele, se adaugă pasta de ardei şi se călesc împreună aproximativ 1 minut. Se adaugă unt de arahide şi lapte de cocos, apoi supa de la fiert şi se lasă să dea într-un clocot. Se sărează şi se serveşte. **Poftă bună!**

Pentru mai multe REŢETE intră pe **www.culinar.ro**

SĂNĂTATE

- **CABINET GINECOLOGIC:** Cabinet ginecologic Arad, B-dul Decebal 11 (lângă Hotel Aradul), chiuretaj medicamentos, eco 4 D, test PAP.TEL: 0770823850, 0723643581.
- **NOU! Policlinica Dr. Turcin,** Str. Eftimie Murgu nr. 67, pune la dispoziţia dvs. serviciul de cardiologie dotat cu aparatură de ultimă generaţie, consultaţii în contract cu CSAS, EKG computerizat, ecografie cardiacă la cele mai avantajoase preţuri. Tel:0257/285510,www.policlinica-turcin.ro

ÎNTRERUPERI DE CURENT

Luni, 12 decembrie 2011. În Municipiul Arad, h 9-17: Str. M. Scaevola, Dornei, P-ţa Arenei, Cuza Vodă, Ghica Vodă, Şelimbăr, Gr. Alexandrescu, Ciocârliei, Preparandiei, P-ţa. H. Domokos, Florilor. **În judeţ, h 8-16:** Pecica(p); **h 8-17:** Tuleşti, Vânduleşti, Ioneşti; **h 9-15:** Sîmbăteni(zona spre balastiera), Belotinţ, Chelmac(p); **h 9-16:** Şimand(p); **h 9-17:** Şicula(p); **h 9-18:** Mândruloc(p).

HOROSCOP

BERBECUL (III.21.-IV.20.)
Nu este o zi potrivită pentru întâlniri cu prietenii sau pentru afaceri. Sunteţi mofturos şi nu prea aveţi chef de vorbă. Amânaţi cumpărăturile şi investiţiile!

TAURUL (IV.21.-V.20.)
Sunteţi în formă, iar relaţiile cu anturajul sunt excelente. Ziua de astăzi este favorabilă investiţiilor, demarării unei afaceri şi călătoriilor în interes personal.

GEMENII (V.21.-VI.21.)
Reuşiţi să faceţi schimbări majore în viaţa dumneavoastră, mai ales pe plan profesional şi în privinţa relaţiilor sentimentale. Azi sunt favorizate întâlnirile cu persoane importante.

RACUL (VI.22.-VII.22.)
În cursul dimineţii sunteţi anunţat că aţi moştenit o sumă mare de bani. Sunteţi nevoit să faceţi mai multe drumuri scurte. Vă pregătiţi pentru o călătorie, împreună cu partenerul de viaţă.

LEUL (VII.23.-VIII.23.)
Este momentul să puneţi în practică planurile în legătură cu o afacere. Relaţiile cu partenerul de viaţă pot avea de suferit din cauză că neglijaţi rezolvarea unor probleme familiale.

FECIOARA (VIII.24.-IX.23.)
Preocupat de problemele personale, aveţi tendinţa să neglijaţi căminul. Vă puteţi baza pe intuiţie, dar şi pe sfaturile partenerului de viaţă.

BALANŢA (IX.24.-X.23.)
Talentul creativ este la cote ridicate şi vă poate ajuta să rezolvaţi problemele profesionale. Aveţi tendinţa de a-i face reproşuri nejustificate persoanei iubite.

SCORPIONUL (X.24.-XI.22.)
În prima parte a zilei, este posibil să aveţi mici dificultăţi în cămin. Cu o vorbă bună sau un mic cadou, puteţi dezamorsa o situaţie tensionată. O vizită la prieteni, în cursul serii, readuce armonia.

SĂGETĂTORUL (XI.23.-XII.21.)
Zi favorabilă studiului şi comunicării. Puteţi obţine câştiguri importante din tranzacţii financiare. În partea a doua a zilei, sunteţi anunţat că trebuie să plecaţi într-o călătorie în interes de afaceri.

CAPRICORNUL (XII.22.-I.20.)
Nervozitate vă poate pune într-o situaţie neplăcută în cămin. Păstraţi-vă calmul şi dedicaţi-vă unor activităţi de rutină. N-ar strica să fiţi mai tandru cu partenerul de viaţă. Puteţi să vă bazaţi pe intuiţie.

VĂRSĂTORUL (I.21.-II.20.)
Puteţi obţine cu uşurinţă mici câştiguri financiare, însă vă recomandăm să fiţi prudent şi să evitaţi speculaţiile de orice fel. În partea a doua a zilei, reuşiţi să tensionaţi relaţia cu partenerul de viaţă.

PEŞTII (II.21.-III.20.)
Aveţi ocazia să rezolvaţi o problemă mai veche a familiei. Descoperiţi o ofertă foarte avantajoasă pentru cumpărarea unei case sau pentru un schimb de locuinţă.

„Jurnal arădean" vă ascultă

Între orele 11-13, la telefonul 0257-280943, redactorul nostru vă stă la dispoziţie.

A.N. din Arad este nemulţumit că se execută o serie de construcţii neautorizate, cu acordul tacit al Primăriei, atât pe domeniul public, cât şi pe spaţiul verde. „Când Legea nr. 50/1991, Cap.I art.1 şi Legea nr. 24/2007, art.49 (alin.4) sunt cât se poate de clare, cine sau ce împiedică Primăria să le aplice? Mişcarea arădeană nu are nimic de spus? A se vedea în faţa şi în spatele blocurilor 12 şi 13 de pe strada Şt. Augustin Doinaş nr. 10" - atenţionează cititorul nostru.

Dumitru Varga este din Arad şi are 75 de ani. El este nemulţumit că nu poate beneficia gratuit de vaccinul antigripal. „Am fost de mai multe ori la medicul de familie - dr. Grecu, dar am fost refuzat. Mi-a spus că nu a primit decât foarte puţine doze de vaccin. Din păcate, nu-mi permit să-l cumpăr de la farmacie fiindcă e scump, iar pensia mea e mică. Ar trebui să se gândească cineva şi la noi" - opinează arădeanul.

C. Pop vrea să ştie dacă dascălii care dau elevilor nota 1 procedează corect, „pentru că eu am auzit că notarea se-ncepe de la 3" - motivează cititoarea noastră. Conform informaţiilor pe care le deţinem, sistemul de notare a elevilor este între 1 şi 10. **JA-D.D.**

CURS VALUTAR

DENUMIREA VALUTEI	BNR	BCR		BRD		Intesa Sanpaolo Bank		Banca Românească		MKB Nextbank		Alpha Bank		Casa de schimb LUXOR	
		C	V	C	V	C	V	C	V	C	V	C	V	C	V
Euro	4,34	4,29	4,40	4,27	4,42	4,29	4,37	4,31	4,37	4,30	4,39	4,31	4,39	4,32	4,35
Dolar SUA	3,24	3,20	3,30	3,17	3,30	3,19	3,27	3,21	3,26	3,18	3,30	3,19	3,29	3,23	3,28
Forint	0,144	0,0139	0,0150	0,0134	0,0150	0,0135	0,0155	-	-	-	-	-	-	0,0143	0,0146
Gram aur	181														

Vremea

Vineri, 9 decembrie

www.aradon.ro

LA ORA 6 — **0°** Temperaturile se vor situa între 0 şi 2 grade. Vântul va sufla cu 10 km/h, dinspre S.

LA ORA 18 — **3°** Temperaturile se vor situa între 2-3 şi grade. Vântul va sufla cu 17 km/h, dinspre S.

ZIUA PRECEDENTĂ

Arad	-3-7°C	Umiditate:	76%
Lipova	-3-6°C	Presiune:	1018 mb
Chişineu-Criş	-3-6°C	Precipitaţii:	20%
Săvârşin	-3-6°C	Vânt:	23 km/h
Sebiş	-3-6°C	Direcţie vânt:	S

SOARELE

Răsare: 08:03
Apune: 16:48

AZI

Temperaturile se vor situa între 2 şi 6 grade. Vântul va sufla cu 23 km/h, dinspre S. Averse de ploaie spre seară.

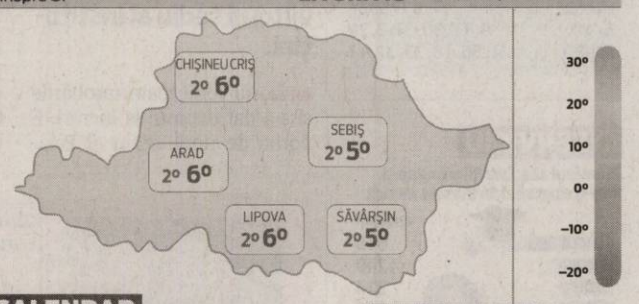

FAZELE LUNII

11. 11. · 1. 12. · 6. 12. · 16. 12.

VINERI	SÂMBĂTĂ	DUMINICĂ	LUNI
2° 6°	3° 6°	-2° 6°	-2° 8°
parţial noros	ploaie	ploaie	ploaie/ninsoare

CALENDAR

Biserica ortodoxă: Zămislirea Sfintei Fecioare Maria Post.
Biserica greco-catolică: Conceperea Preasfintei Fecioare Maria de către Sf. Ana (Neprihănita Zămislire).
Biserica romano-catolică: Ss. Juan Diego Cuauhtlatoatzin ; Valeria, fc. m.

PROGNOZA PENTRU TREI ZILE

Temperaturile minime vor fi cuprinse între -2 şi 3 grade, iar cele maxime între 6 şi 8 grade. Vremea va fi ploioasă în weekend.

Temp.minime: -2-3° C
Temp.maxime: 6-8° C

JURNAL ARĂDEAN
B-dul Revoluţiei nr. 62, Arad
Auditat de BRAT
Reclamaţii difuzare: 0257/228.586

Director editor: Mircea Ţişcă (8427)
Secretariat: 0257.281802 (centrala), fax - 0257.212.012
Şef departament difuzare: Carmen Csordas
Marea publicitate: 0257.280904; Mica publicitate: 0257.210775
Tiparul executat la: SC Inform Media SRL, Calea Torontalului, DN 6, km 5,7, Timişoara

Redactor şef: Adriana Barbu (8416)
Responsabil de număr: Andreea Pintea
Secretar general de redacţie: Gabriela Groza (8423); Departamente: Eveniment: Simona Butaru, Monica Ardelean (8405), Alin Gherasim (8417), Ioana Costaş (8414), Valentin Goran (8412); Politic: Simion Todoca (8434); Economic: Andreea Pintea (8415); Cultură, Învăţământ: Vasile Filip (8421); Social: Diana Duţu (8413); Sport: Daniel Scridon (8424), Leo Sfâra (8422);
Tehnoredactare: Ghizela Şerban (8409)
REDACŢIE: tel. 0257.281802 (centrala); fax 0257.212.012, 0257.228.592; e-mail:redactia.jurnalaradean@informmedia. ro, adevaruldearad@informmedia.ro, publicitate.jurnalaradean@informmedia.ro, publicitate.adevarul@informmedia.ro

CET umblă cu împrumutul

ARAD. CET Lignit și CET Hidrocarburi vor primi, cu titlu de împrumut, cărbune și păcură din rezerva de stat a Guvernului. Compania de termoficare pe lignit va primi 100.000 de tone de cărbune, în timp ce societatea de termoficare de pe Bulevardul Iuliu Maniu va primi 3.000 de tone de păcură. „În fiecare an, Ministerul Economiei împrumută centralele de termoficare cu aceste cantități de combustibil. Acestea pot fi folosite în caz de nevoie, dar la Arad nu credem că va fi cazul. Ne-am făcut aprovizionarea pentru iarna aceasta", spun reprezentanți ai CET Lignit. Potrivit Ordonanței de Urgență a Guvernului prin care se aprobă acest împrumut, atât cărbunele, cât și păcura vor trebui restituite rezervei naționale de stat până în data de 31 octombrie 2012. **JA-A.G.**

Au prins 200 de persoane

ARAD. Aproximativ 200 de persoane urmărite național și internațional (30 de perosoane urmărite internațional și 153 urmărite național) au fost depistate și reținute de polițiștii arădeni în primele 11 luni ale acestui an.

Reprezentanții IPJ Arad spun că polițiștii au depistat cu 49 mai multe persoane urmărite decât în aceeași perioadă a anului trecut.

„Au fost puse în aplicare 16 mandate europene de arestare", au precizat reprezentanții IPJ Arad. **JA – I.C.**

Trei măsuri de sprijin pentru firmele mici

Peste 1.000 de IMM-uri au beneficiat de sprijin guvernamental prin programele destinate acestora.

Prefectul Călin Bibarț explică oportunitățile firmelor FOTO: JA

ARAD. Prefectura Arad susține faptul că Guvernul s-a implicat activ în sprijinirea mediului de afaceri și încurajarea antreprenoriatului, până în momentul de față peste 1.000 de antreprenori fiind susținuți prin intermediul a trei programe destinate stimulării IMM-urilor - Programul Mihail Kogălniceanu, Programul pentru tinerii debutanți în afaceri și Programul Start. Cel mai recent demarat, Programul Mihail Kogălniceanu oferă fiecărui antreprenor posibilitatea de subvenționare a 70% din rata dobânzii și garanții de stat pentru 80% din valoarea creditului.

120 de contracte cu băncile

Prefectul Călin Bibarț susține că în numai 3 luni de la lansarea programului au fost înregistrate 3.361 de aplicații, dintre care 2.800 de dosare au fost deja evaluate, iar 2.443 dosare au fost admise de Agenția pentru Implementarea Proiectelor și Programelor pentru IMM-uri. 120 de contracte au fost semnate cu băncile până acum.

La evaluare

„În momentul de față, 39 de IMM-uri din județul Arad au aplicat în cadrul acestui program, dosarele aflându-se în stadiul de evaluare. Programul este doar la început și fac apel la IMM-urile din județul nostru să profite de aceste facilități oferite de Guvern. Faptul că deja zeci de firme arădene au recurs la acest mijloc de sprijin este un semnal pozitiv", declară Călin Bibarț, prefectul județului Arad.

Pentru tineri

Celelalte două programe, Programul Start și Programul pentru tinerii debutanți în afaceri, sunt destinate în mod special tinerilor antreprenori. Primul privește dezvoltarea abilităților antreprenoriale și facilitarea accesului la finanțare. Micro-întreprinderile cu o vechime mai mică de 2 ani pot beneficia de o alocație financiară nerambursabilă de maxim 70% din valoarea cheltuielilor eligibile. De facilitățile acordate prin programul Start au beneficiat până la aceasta data 100 firme, din 416 aplicanți.

Obligații

Programul pentru tinerii debutanți în afaceri prevede acordarea de fonduri nerambursabile de până la 10.000 euro, garanții în proporție de 80% din valoarea creditului și scutirea de la plata contribuțiilor de asigurări sociale pentru maximum 4 angajați. Antreprenorul are obligația de a angaja cel puțin 2 persoane. Numărul de beneficiari în cadrul acestui program se ridică la 807 tineri antreprenori, din totalul de 1.256 aplicanți, iar plafonul maxim alocat a fost atins în prima jumătate a lunii octombrie.

Pentru programul destinat tinerilor întreprizători au aplicat 23 de IMM-uri din județul nostru, iar pentru cel de al doilea program alte câteva zeci de firme și de tineri.

„Antreprenorii din Arad se pot bucura de o veste bună. Succesul programelor a determinat continuarea lor și în anul următor. Vor fi alocate 21 milioane lei pentru Programul pentru tinerii debutanți în afaceri, 10 milioane lei pentru Programul Start și 70 milioane lei pentru Programul Mihail Kogălniceanu", afirmă prefectul. **JA- M.P.**

CRITERII DE SELECȚIE

Condiții de eligibilitate pentru IMM, comune celor trei programe:
- să nu fie în procedura de insolvență;
- să nu fie emisă o decizie de recuperare a ajutorului de stat;
- să nu figureze cu credite restanțe în Centrala Riscurilor Bancare;
- să nu figureze cu incidente majore cu cecuri și bilete la ordin în Centrala Incidentelor de Plăți;
- să nu fie în dificultate conform directivelor europene;
- să nu se afle în litigiu cu Ministerul de Finanțe sau cu Ministerul Economiei sau cu instituția de credit unde dorește să ia un credit;
- să nu fi beneficiat într-o perioada de 3 ani fiscali (2 ani fiscalianteriori plus anul curent) de ajutoare de minimis, inclusiv ajutorul acordat în cadrul programului, a căror sumă să depășească echivalentul în lei a 200.000 euro, respectiv 100.000 euro pentru activități desfășurate în sectorul transportului rutier;
- să nu desfașoare activități excluse de normele europene pentru care nu se poate acorda ajutor de stat.

Piața Avram Iancu, sub lupă FOTO: JA

Ultimele retușuri în subteran

Parcarea subterană din Piața Avram Iancu așteaptă vineri undă verde din partea Consiliului tehnico-economic.

ARAD. A treia încercare pentru proiectul care vorbește de realizarea unei parcări subterane în Piața Avram Iancu, după ce primele două au fost sortite eșecului. Astăzi, de la ora 12, proiectul supus retușurilor comandate de evaluatori, va sta pe masa Consiliului tehnico-economic, cel care a respins primele două variante de proiect. Se pare că de această dată studiul va avea succes și va trece de consiliu, urmând să poposească pe masa Consiliului Local Municipal la prima ședință. În tot acest timp, angajații Primăriei Arad lucrează la caietul de sarcini pentru viitoarea licitație privind realizarea acestei mega-parcări și la studiul de oportunitate privind această investiție, însă fără ok-ul consiliului și fără votul aleșilor pe studiul de fezabilitate cele două documente aflate în lucru nu pot fi finalizate.

> Consiliul tehnico-economic își va spune părerea cu privire la proiect vineri, de la ora 12
> **RĂZVAN POPA**

Varianta de finanțare

Cel mai probabil, Primăria Arad va opta pentru realizarea unei parcări subterane în Piața Avram Iancu de către o firmă privată (câștigătoarea licitației), urmând ca aceeași firmă să administreze și pe mai departe parcarea. Există desigur și varianta în care firma va realiza investiția iar Primăria va prelua parcarea în administrare, cu plata în rate a investiției făcute de privați. În acest caz, Municipalitatea va trebui să ia în calcul și costurile de întreținere a parcării, cheltuieli care vor fi cu siguranță destul de costisitoare.

Primăria vehicula inițial posibilitatea realizării acestui proiect prin trei modalități: fonduri de la buget (cea mai greu credibilă dintre variante), un parteneriat public-privat, o administrare privată a parcării cu recuperarea în timp a banilor, sau o administrare publică a acesteia cu plata în rate a investiției în cele peste 800 de locuri de parcare.

ADRIANA BARBU DĂNILĂ
adriana.barbu@informmedia.ro

DOI ANI ȘI JUMĂTATE

Parcarea de sub Piața Avram Iancu ar urma să includă și un tunel de dirijare a circulației vehiculelor dinspre Teatru spre Boul Roșu, cu eliminarea circulației supraterane, mai multe intrări și ieșiri din parcare, reamenajarea pieței cu amplasarea piramidei de sticlă și relocarea monumentului prezent acum aici. Lucrările la parcare ar urma să dureze în jur de doi ani și jumătate.

Universitatea de Vest „Vasile Goldiș" și-a comemorat cadrele didactice care au trecut în eternitate de-a lungul timpului

In Memoriam: Alexandru Roz

Senatul Universității de Vest „Vasile Goldiș" din Arad, la inițiativa Facultății de Științe Umaniste, a organizat joi, 8 decembrie 2011, la Biserica din Noul Campus Universitar „Vasile Goldiș", o slujbă de pomenire, în memoria **prof. univ. dr. Alexandru Roz**, care a trecut în neființă în urmă cu trei ani de zile. Comemorarea a fost săvârșită de un sobor de preoți condus de ÎPS Arhiepiscopul Aradului, Dr. Timotei Seviciu, care a evocat personalitatea și rolul **prof. univ. dr. Alexandru Roz** în formarea Universității de Vest „Vasile Goldiș". La ceremonie au participat prof. univ. dr. Aurel Ardelean, rectorul Universității de Vest „Vasile Goldiș", decani, cadre didactice, studenți, masteranzi, doctoranzi, postdoctoranzi.

Născut la 8 noiembrie 1930, **Alexandru Roz** a urmat studiile universitare la Facultatea de Istorie a Universității „Babeș Bolyai" din Cluj între anii 1950-1954, unde și-a susținut și teza de doctorat, în anul 1987, sub îndrumarea academicianului Ștefan Pascu, personalitate emblematică a istoriografiei românești. După o bogată activitate ca profesor în învățământul preuniversitar, la școli de prestigiu din Arad, s-a implicat în activități menite a ridica învățământul preuniversitar și universitar arădean, fiind: director al Liceului „Moise Nicoară" din Arad, inspector general adjunct la Inspectoratul Școlar al Județului Arad și lector universitar la Institutul Politehnic din Timișoara, Facultatea de Subingineri între anii 1974-1977, a făcut parte din grupul de fondatori ai Universității de Vest „Vasile Goldiș" din Arad (1990) și ai Facultății de Științe Umanist-Creștine în anul 1994, unde a activat în calitate de cadru didactic până în anul 2008 și decan între anii 1994-2003.

Prof. univ. dr. Aurel Ardelean, rectorul Universității de Vest „Vasile Goldiș", a declarat: „Neobosit și remarcabil cercetător, Alexandru Roz a adus contribuții notabile la îmbogățirea istoriografiei românești, având ca o preocupare centrală, rolul Aradului în realizarea Marii Uniri, fiind și unul dintre cei care au pus bazele unei asociații, care să ducă la realizarea visului lui Vasile Goldiș: un Monument al Marii Uniri, la Arad. Alexandru Roz a fost cel care a adunat 4.000 de semnături de la elevi și de la tinerii din municipiul și județul Arad, a organizat mitingul din fața Primăriei și a făcut parte din delegația care a plecat la București pentru a obține aprobările de rigoare pentru înființarea Universității noastre. Senatul Universității de Vest „Vasile Goldiș" i-a adus un omagiu în semn de recunoștință profesorului Alexandru Roz, dar și tuturor cadrelor didactice care au trecut în neființă de-a lungul timpului. Dumnezeu să-i odihnească în Pace!"

CADRE DIDACTICE ALE UNIVERSITĂȚII DE VEST „VASILE GOLDIȘ" DIN ARAD CARE AU TRECUT ÎN ETERNITATE DE-A LUNGUL TIMPULUI

1. Prof. univ. dr. Alexandru Roz (Facultatea de Științe Umaniste)
2. Baruțu T. Arghezi
3. Prof. univ. dr. Klaus Wegmann – **prorector**
4. Prof. univ. dr. Mioara Tripșa – **prorector** / (Facultatea de Medicină)
5. Conf. univ. Gheorghe Tomșa – **decan** (Facultatea de Științe Juridice)
6. Prof. univ. dr. Dancău Gheorghe – **decan** (Facultatea de Medicină)
7. Prof. univ. dr. Liviu Floca – **decan** - (Facultatea de Științe ale Naturii)
8. Acad. Jean Montreuil (Universitatea din Lille (Franța), cadru asociat al Facultății de Științe ale Naturii)
9. Prof. univ. dr. Iovănaș Ilie (Facultatea de Științe Juridice)
10. Prof. univ. dr. Nistoreanu Gheorghe (Facultatea de Științe Juridice)
11. Lect. univ. dr. Ruja Mihai Nicolae (Facultatea de Științe Juridice)
12. Prof. univ. dr. Crăciunescu Victor (Facultatea de Științe Economice)
13. Prof. univ. dr. Rendi Bela (Facultatea de Științe Economice)
14. Lect. univ. drd. Bătăneanț Teodor (Facultatea de Științe Economice)
15. Lect. univ. dr. Ușvat Ioan (Facultatea de Științe Economice)
16. Prof. univ. dr. Sever Trifu (Facultatea de Științe Umaniste)
17. Prof. univ. dr. Alexandru Grad (Facultatea de Științe Umaniste)
18. Prof. univ. dr. Doina Drăgulescu (Facultatea de Informatică)
19. Prof. univ. dr. Nicolae Tudose (Facultatea de Medicină)

(23519)

Balul pensionarilor s-a ţinut la Cantina Municipală FOTO: D.D.

Venituri de la Cantină

ARAD. În afara orelor de servire a mesei, Cantina municipală poate căpăta şi alte destinaţii. Sala cantinei se poate închiria pentru organizarea de mese festive cu prilejul nunţilor, botezurilor, onomasticilor etc. sau pentru diverse conferinţe, întruniri ori work-shopuri. Închirierea se face pe baza aprobării directorului Direcţiei de Dezvoltare şi Asistenţă Comunitară (DDAC), conform graficului stabilit cu administratorul cantinei. Desigur, utilizarea sălii în aceste scopuri are un preţ.

Pentru petreceri trebuie achitată o taxă de 2.000 de lei/eveniment, iar pentru conferinţe 100 lei/oră. Veniturile realizate vor fi folosite de către DDAC pentru acoperirea cheltuielilor de personal, utilităţi şi întreţinerea cantinei.

JA-D.D.

Între medicinişti din lume

U.V.V.G. Arad, la Conferinţa Internaţională privind tratamentul Hipertensiunii Arteriale, Dislipidemie şi a Diabetului Zaharat.

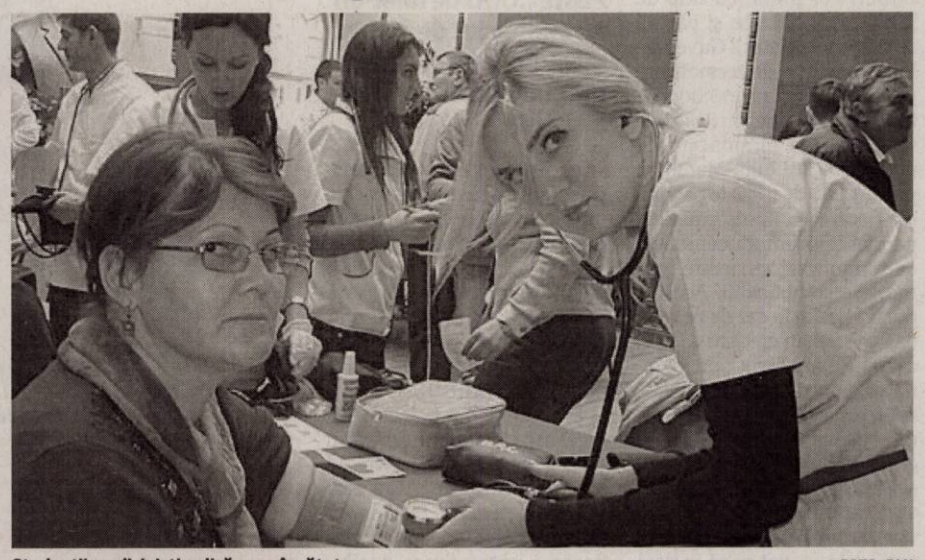

Studenţii medicinişti aplică ce au învăţat FOTO: FAN

ARAD. O delegaţie a Facultăţii de Medicină, Farmacie şi Medicină Dentară din cadrul UVVG Arad, formată din prof. univ. dr Liana Moş, decan şi prof. univ. dr. Corina Zorilă, prodecan, a participat, recent, la cea de-a IV-a Conferinţă Internaţională privind Tratamentul Hipertensiunii Arteriale, Dislipidemiei şi a Diabetului Zaharat.

Organizatorii evenimentului au fost Tel Aviv University, Israel, Hôpital Lapeyronie, France, Boston University School of Medicine, Massachusetts, U.S.A. şi Paragon Conventions, Geneva, Switzerland.

„La această conferinţă, ne-a spus prof. univ. dr. Liana Moş, România a fost reprezentată alături de UVVG Arad, de Universităţile de Medicină şi Farmacie din Bucureşti, Craiova şi Cluj.

La propunerea Facultăţii de Medicină, Farmacie şi Medicină Dentară U.V.V.G. Arad va avea loc anul viitor o dezbatere pe această temă la Arad, invitată de onoare fiind prof. univ. dr. Svetla Torbova, MD, PhD, Dsci, preşedinte Bulgarian League of Hypertension".

JA-V.F.

> La manifestare au fost prezenţi experţi din peste 30 de ţări
>
> **LIANA MOŞ**

În lumea minunată a basmului

Duminică, 11 decembrie, de la ora 11, la Teatrul de Marionete va avea loc spectacolul „Cenuşăreasa".

Aşteptaţi la spectacol FOTO: FAN

ARAD. O surpriză pentru public acum, în preajma sărbătorilor de iarnă, care nu va consta doar în aducerea pe scenă a frumoasei poveşti ce a fascinat generaţii de copii, ci şi în faptul că este reluată o producţie realizată în ceea ce am putea numi perioada de aur a Teatrului de Marionete Arad. Regia este semnată de Francisca Simionescu iar scenografia de Zoe Eisele Szucs. Din distribuţie fac parte Camen Mărginean, Adina Doba, Cristian Bordaş, Izabela şi Mircea Moş, Nuţi şi Sorin Dorobanţu şi Lăcrimioara Slanko. Vă reamintim că anul acesta s-au împlinit 60 de ani de la primul spectacol cu marionete la Arad, care a avut loc în luna mai 1951. De atunci actori, regizori şi scenografi prestigioşi şi-au pus amprenta pe producţiile montate aici, făcând ca teatrul de animaţie arădean să ajungă cunoscut şi apreciat nu doar în ţară, ci şi în străinătate.

JA-V.F.

CITIRE APOMETRE

Sâmbătă, 10 decembrie 2011. Cetăţii, Diogene, Părului, Micşunelelor, Gladiator, Pompei, Hector, Marte, Troiei, Cezar, Santinelei, Infanteriei, Achile, 13 Martiri, Trompetei, Radu de la Afumaţi, Argeş, Lipovei, Păstorului, Zefir, C. Negruzzi, A. Ivireanu, Z. Moricz, Bradului, Zmeurei, P. Rareş, Comunarzilor, Turdei, Jiului, Oltului, Retezat, Faurilor, Laptelui, Ştefan Tenetchi, Călţunaş, Alexandru cel Bun, Septimiu, Trotuşului, Herodot, Mimozei, Năsăud, Teuz, Buziaş, Mircea Vodă, Ulmului, Solomon, Macedoniei, Orfeu, Măgurei, Crişului, Prometeu, Diana, Letiţiei, Aviaţiei, calea Victoriei, Aviator Vuia, Deltei, H. Sava, Andrei Şaguna cu soţ, A. Karoly, Andrei Şaguna fără soţ, B. Bartok, E. Gârleanu, Minervei, Clopoţeilor, Crişan, Ghiba Birta, Şt. A. Doinaş, I. Marşieu, B. Bela, Ghe. Lazăr, Tr. Dobra, Plevnei, P-ţa Arenei, K. Aladar, Mozart, Dacilor, Teiului, Paris.

Programe TV Vineri, 9 Decembrie

TVR 1

07.00 Telejurnal matinal
08.00 România, zi de zi! (I)
09.00 România, zi de zi! (II)
10.10 Furtună la palat. (s.)
11.25 Omul şi timpul. (III) (r.)
12.20 TVR 55
12.40 Legendele palatului: Regele Geunchogo. (s.) (reluare)
13.20 Legendele palatului: Regele Geunchogo. (s.) (reluare)
14.00 Telejurnal. Sport
14.45 e-Forum. Un program dedicat informării şi clarificării problemelor apărute în viaţa cetăţeanului român în cursul procesului de integrare în UE.
15.30 Tribuna partidelor parlamentare
16.00 Parlamentul României
17.00 Telejurnal. Sport
17.30 La vie en rose
18.25 Legendele palatului: Regele Geunchogo. (serial)
19.05 Legendele palatului: Regele Geunchogo. (serial)
19.45 Sport
20.00 Telejurnal. Jurnal economic, Meteo
21.00 O dată'n viaţă. (I) Show de divertisment în care 3 persoane publice intră într-o competiţie pe teme de folclor
22.00 O dată'n viaţă. (II)
23.10 Linia. (thriller, Mexic, SUA, 2009) Cu: Ray Liotta. Mark Shields, un asasin veteran, porneşte în căutarea lui Pelon, capul unui cartel criminal cunoscut sub numele de Salazar. Shields o întâlneşte pe Olivia, o băştinaşă aflată, de dragul fiicei ei, într-o luptă cu proprii demoni. In excentricul, foarte periculosul şi contrastantul oraş Tijuana, cei doi hălăduiesc, aparent fără ţintă, pentru a-şi face dreptate.
00.50 Concert Jimmy Hendrix

PRO TV

07.00 Ştirile Pro Tv. Ce se întâmplă, doctore? Omul care aduce cartea
10.00 Competitia vietii. (r.) Mos Craciun exista!
12.00 Tanar si nelinistit. (r.)
13.00 Ştirile Pro Tv. Mos Craciun exista!
14.00 Micuta Sue. (comedie, S.U.A., 1991) Regia: John Huges; Cu: James Belushi, Kelly Lynch, Alisan Porter, John Getz.
16.00 Tânăr şi neliniştit. (s.) Cu zeci de premii, cu actori ce îşi trăiesc viaţa pe platourile de filmare, identificându-se cu personajele, cu căsătorii, divorţuri ca-n filmele care se respectă, cu controverse ce-i uimesc chiar şi pe cei mai mari admiratori, serialul continuă să reprezinte un miracol, un univers care a cuprins şi a cucerit milioane de telespectatori.
17.00 Ştirile Pro Tv. Vremea
17.45 Happy Hour
19.00 Ştirile Pro Tv. Sport
20.30 Vocea României
00.15 Teoria conspiraţiei. (thriller, SUA, 1997) Cu: Mel Gibson, Julia Roberts
03.00 Ştirile Pro Tv. (r.)
04.30 Micuta Sue. (r.)
06.00 Happy Hour. (r.) O oră de veselie cu muzică live, dans, poveşti de viaţă deosebite, interviuri cu cele mai mediatizate vedete ale momentului, informaţii în premieră, dar şi întâmplări impresionante care se vor petrece chiar în studio, sub ochii telespectatorilor, acestea sunt doar câteva dintre ingredientele „Happy Hour".

Redactia Jurnal TV nu isi asumă răspunderea pentru eventualele modificări survenite în programele TV, după închiderea ediţiei

ANTENA 1

06.00 Observator
08.00 Matinal: 'Neatza
10.00 In gura presei
10.50 Reality-show: Mireasă pentru fiul meu
11.30 Reality-show: Next Top Model by Cătălin Botezatu. (r.)
13.00 Observator
14.00 Reality-show: Mireasă pentru fiul meu
16.00 Observator
17.00 News Magazine: Acces direct. O emisiune axată pe actualitatea de zi cu zi, în care "vedetele" sunt oamenii obişnuiţi, cu problemele, bucuriile, grijile şi întâmplările lor ieşite din comun. Reporterii speciali aduc în atenţia telespectatorilor precum şi a publicului din platou cazuri impresionante de viaţă, subiecte sociale dar şi ştiri mondene din actualitatea fierbinte a vedetelor şi personalităţilor autohtone.
19.00 Observator. Sport
20.20 Van Helsing. (acţiune, SUA 2004) Cu: Hugh Jackman, Kate Beckinsale, Elena Amaya, Robbie Coltrane. Tinutul legendar al Transilvaniei este o lume in care pericolul rasare odata cu soarele si unde monstrii, care dau omului cosmare, salasluiesc. Inventivul Stephen Sommers care a creat personajele si legendele din Mumia si Mumia Revine isi largeste viziunea cinematografica si-si pune in valoare inspiratia dand viata unei legende care s-a mai spus dar nu asa.
23.15 In puii mei ! Xtra Show cu Mihai Bendeac
00.30 Hispania. (serial, Spania 2010) Cu: Roberto Enriquez, Juan Jose Ballesta, Nathalie Poza
02.15 Van Helsing. (reluare)

HBO

08.05 Prinţul Persiei: Nisipurile timpului. Aventuri, SUA, 2010. Cu: Jake Gyllenhaal, Gemma Arterton, Ben Kingsley
10.00 Gardul. Documentar, SUA, 2010.
10.40 Sus, în aer. Dramă, SUA, 2009. Cu: George Clooney, Vera Farmiga, Anna Kendrick
12.30 Surorile. Dramă, Franţa, 2009. Cu: Amira Casar, Zoé Duthion, Sylvie Testud, Jean-Pierre Martins, Marc Barbé.
14.15 Puterea credinţei. Dramă, SUA, 2011. Cu: Michael Joiner, Mike Higgenbottom, Louis Gossett Jr., Joy Moore
16.00 Fiica predicatorului. Dramă, SUA, 2010. Cu: Letoya Luckett, Durrell 'tank' Babbs
17.50 Totul despre Steve. Comedie, SUA, 2009. Cu: Sandra Bullock, Thomas Haden Church, Bradley Cooper, Ken Jeong
19.30 Filme şi vedete
20.00 Echipa de şoc. Acţiune, SUA, 2010. Regia: Joe Carnahan. Cu: Liam Neeson, Bradley Cooper, Jessica Biel, Quinton 'Rampage' Jackson, Sharlto Copley.
22.10 True Blood. IV Ep. 10 - Puterile lui Sookie Dramă, SUA, 2011.
23.00 Cursă mortală. Acţiune, SUA, 2008. Cu: Jason Statham, Joan Allen, Ian McShane, Tyrese Gibson, Natălie Martinez.
00.50 Imperiul din Atlantic City. Ep. 10 - Oraşul de smarald Dramă, SUA, 2010.
01.50 Războinicii. Acţiune, Hong Kong, 2007. Regia: Peter Chan. Cu: Jet Li, Andy Lau, Takeshi Kaneshiro, Jinglei Xu, Xiaodong Guo.
03.40 Ultimul gentleman. Comedie, SUA, 2010

CULTURAL

09.30 Înţelepciune şi tradiţie 10.00 Memorialul Durerii 11.00 Remix 12.00 Jurnalul cultural 12.45 Capodopere din Galeria de Artă... 12.55 Campania Premiile TVRC 13.00 Concertele TVRC 14.00 Polemicile TVRC 15.00 Jurnalul cultural 15.45 Capodopere din Galeria de Artă... 15.55 Campania Premiile TVRC 16.15 Global 3000 16.45 Minorităţi 17.15 Academia Română 17.45 Oul pătrat 18.15 Spectacool 18.45 Capodopere din Galeria de Artă... 18.55 Campania Premiile TVRC 19.00 Concertele TVRC 20.00 Polemicile TVRC 21.00 Jurnalul cultural

AXN

07.00 American Idol 08.00 Lumea dispărută 09.00 Cabinet de avocatură Cu: Dylan McDermott 10.00 Echipa specială 11.00 Pericol iminent 12.00 NCIS. Anchetă militară 13.00 Cabinet de avocatură 14.00 American Idol 15.00 Echipa specială 16.00 NCIS. Anchetă militară 17.00 Lumea dispărută 18.00 Pericol iminent 19.00 NCIS. Anchetă militară 20.00 Mesaje de dincolo 21.00 Numărătoarea inversă 22.10 NCIS. Los Angeles 23.10 Îngerii lui Charlie 00.10 Numărătoarea inversă I. 12 01.20 NCIS. Los Angeles II. 6 02.15 Îngerii lui Charlie I. 5

B1

06.00 Teleshopping 06.30 Vedetele se întreabă (r.) 07.00 Ştirile B1TV 08.00 Lumea lui Banciu (r.) 09.00 Ştirile B1TV 10.00 Ştirile B1TV 10.15 B1, viaţa e frumoasă! 11.00 Ştirile B1TV 11.15 B1, viaţa e frumoasă! 12.00 Ştirile B1TV 13.00 Ştirile B1TV 13.30 Teleshopping 14.00 Ştirile B1TV 15.00 Ştirile B1TV 16.00 Fapt divers 18.00 Ştirile B1TV 19.00 Actual B1 20.00 Special B1 23.00 Documentar (r.) 00.00 Ştirile B1TV 01.00 Fapt divers (r.) 02.40 B1, viaţa e frumoasă (r.) 04.00 Ştirile B1TV ale orei 18.00 (r.)

PRIMA TV

07.00 Casa. constructie si design 07.30 Levintza prezinta 08.00 In familie 09.30 Intalnirea inimilor 10.30 Medium 11.30 F Pod, Podul lui Fintescu 12.30 Teleshopping 13.00 Sport, dieta si o vedeta 13.30 Teleshopping 14.00 Intalnirea inimilor - telenovela, India 2007 15.00 In familie - serial drama, Romania 2002 16.00 Antidotul – thriller, SUA, 2008, partea 2 18.00 Focus 18 19.00 Focus Sport 19.30 Cireasa de pe tort 20.30 Imblanzitorul de cai – drama, SUA 1998 23.45 Crusoe – mini serie, SUA 02.00 F Pod, Podul lui Fintescu 03.00 Focus 04.00 Antidotul 06.00 Cireasa de pe tort

PROCINEMA

07.45 Vecinii. Reuniunea, partea I 10.00 Happy Hour 11.30 Merlin 12.30 Redacţia 14.00 Lumea Pro Cinema 14.30 Acasa in bucatarie 15.30 Medicina generala 16.45 La Bloc 18.00 Seinfeld 19.00 La Bloc 20.00 Ultimul cartuş Cu: Gheorghe Dinica, Jean Constantin, Amza Pellea, Sebastian Papaiani, Sergiu Nicolaescu, Marga Barbu, Ilarion Ciobanu 22.15Petrecere la Vegas Cu: Kal Penn, Jonathan Bennett, Donald Faison 00.15 Prietenie pe muchie de cutit 01.15 Clubul pensionarilor Cu: Brenda Vaccaro, Dyan Cannon, Len Cariou 03.00 Petrecere la Vegas

ANTENA 2

08.30 La tinta (r.) 09.00 It's show time! (r.) 10.00 Răi da' buni (r.) 11.30 Distractia pe vremea mea (r.) 13.30 Agentul VIP (r.) 15.30 Trăieste sănătos 17.00 In cautarea adevarului (documentar, SUA) 18.00 It's show time! 19.00 Familia Bundy (SUA, 1987) 19.30 Incredibil! 20.30 La tinta - retrospectiva 21.00 Agentul VIP 23.00 Saturday Night Live (SUA 2010) 00.00 Pe urmele monstrilor (documentar, SUA) 01.00 It's show time! (r.) 02.00 Incredibil! (r.) 03.00 La tinta retrospectiva saptamanii (r.)

ACASĂ

05.30 Poveştiri adevărate 06.30 Amor Real 08.00 Reteta de acasa 08.15 Stapana 09.45 Impreuna pentru totdeauna 11.15 Impreuna pentru totdeauna 12.45 Legamantul 14.15 Esmeralda (primul episod) 15.15 Reteta de ACASA 15.30 Amor Real (s.) 16.30 Poveştiri adevărate 17.30 Lola (s.) 18.30 Sub cerul in flacari (s.) 19.30 Stapana (s.) 20.30 Triumful dragostei (s.) 22.00 Jocul seductiei (s.) 23.30 Lacrimi de iubire (s.) 00.30 Reteta de acasa 00.45 Poveştiri adevărate (r.) 01.45 Esmeralda (r.) (s.) 02.30 Doamne de poveste (r.) 03.15 Acasa in bucatarie (r.) 04.00 Poveştiri de noapte (r.)

CINEMAX

07.00 Viaţa ca o casă 09.05 Noémie 10.50 Seniorii 12.25 De la carte la film 12.50 Parisul văzut de... Cu: Stéphane Audran, Barbara Wilkind, Johanna Shimkusk, Micheline Dax 14.25 Deşertul Cu: Marta Etura, Alejandro Botto, Carolina Varleta 16.05 Povestea lui Despereaux Regia: Sam Fell, Robert Stevenhagen. 17.35 Un înger la mare 19.00 Păsări de hârtie 21.00 Patru nunţi şi o înmormântare 22.55 Cântece de dragoste 00.30 Alien. Vânătoarea 02.05 Copilul nostru 03.35 Băieţii de pe malul râului 05.20 Credinţa

DIVA

01.00 Tentaţie periculoasă 03.00 În mintea Ericăi 04.00 Farmece 05.00 Farmece 06.00 Crimele din Midsomer - Sânge pe şa 08.00 Fiicele lui McLeod VII 09.00 Fiicele lui McLeod VII 10.00 Crimele din Midsomer - Fantoma din March Magna 12.00 Buffy, spaima vampirilor 13.00 Buffy, spaima vampirilor 14.00 În mintea Ericăi 15.00 Un sărut la miezul nopţii 17.00 Crimele din Midsomer - Clasa de elită 19.00 Soţii de militari 20.00 Soţii de militari 21.00 Viaţa dublă a lui Eleanor Kendall 23.00 Inelul amăgirii

ANTENA 3

06.00 Ştirile de dimineaţă 10.00 Previziunile zilei 11.00 Se întâmplă în România cu Maria Coman 12.00 Ştiri 13.00 Se întâmplă în România cu Maria Coman 14.00 Ştiri 15.00 Esenţial cu Alina Petrescu 17.00 100 de minute cu Alessandra Stoicescu 18.45 La ordinea zilei cu Dana Grecu 20.30 Subiectiv cu Răzvan Dumitrescu. Emisiunea se adresează tuturor românilor, va aborda problemele arzătoare ale acestora , va prezenta soluţii politice şi/sau economice. 22.00 Vorbe grele cu Victor Ciutacu 23.00 Conexiuni cu Valentin Stan 00.00 Ştiri 01.00 Ştiri

M 1

06,55 Dimineaţa 10.00 Perla Africii (s.) 10.55 Ungaria, te iubesc! 12.10 Magazin de circulaţie rutieră 12.30 Trecătoarea 13.25 Expres Carpatin 13.55 Cultura rromilor 14.25 Şansă 14.55 Căminul 15.25 Natura 15.55 Atingerea îngerilor (s.) 16.45 Salvatorii speciali (s.) 17.35 MM 18.40 Familia e numai una (s.) 19.30 Rămâi în picioare! 21.15 Poanta de vineri 22.10 Câte-o bucată 23.10 Seara 23.45 Familia Heck (s.)

REDACŢIA NU ŞI ASUMĂ RESPONSABILITATEA PENTRU EVENTUALELE SCHIMBĂRI

DISCOVERY

10.00 O pradă mortală 11.00 X-Machines 12.00 Motocicletele americane 13.00 Cum se fabrică diverse lucruri 14.00 Vânătorii de mituri 15.00 Maşini pe alese 16.00 Linia de producţie 17.00 Meseriii murdare 18.00 Tehnici esenţiale de supravieţuire 19.00 Cum se fabrică diverse lucruri? Stilul programului este simplu, iar imaginile ne spun povestea modului în care sunt fabricate diverse obiecte. 20.00 La un pas de moarte 22.00 Fenomene stranii 23.00 Fenomene stranii 00.00 Monştrii din corpul uman 02.00 Fenomene stranii

Porcii arădenilor pe tava Europei

O singură companie din Arad a primit acceptul Uniunii Europene pentru exportul de carne de porc în ţările UE.

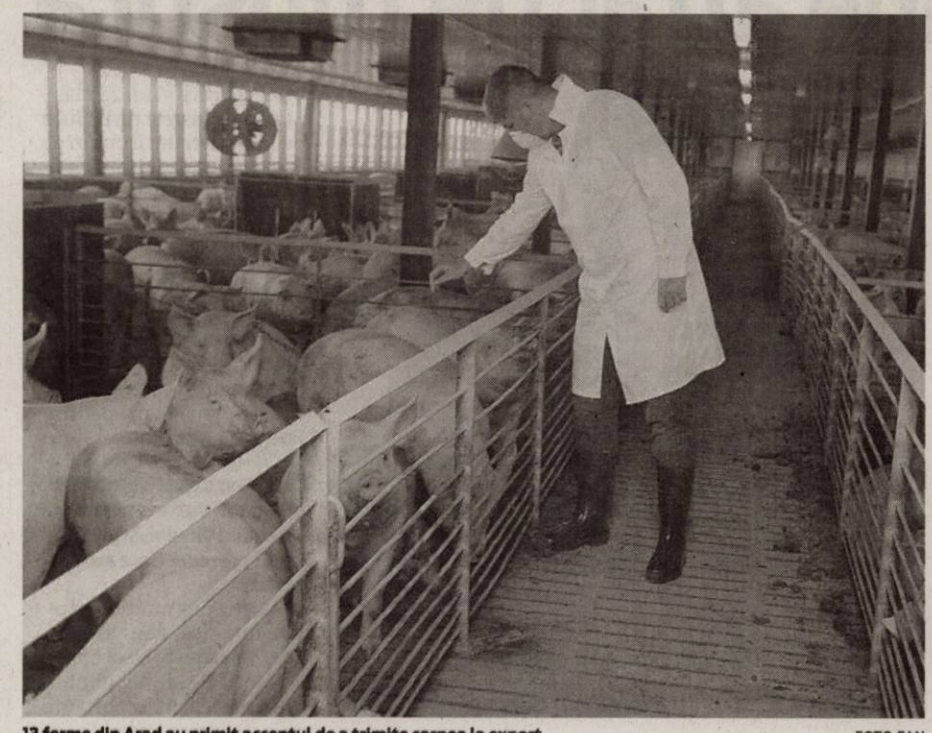

13 ferme din Arad au primit acceptul de a trimite carnea la export FOTO:FAN

ARAD. Liber la exportul pentru carne de porc pentru 13 ferme din judeţul Arad care au fost admise de autorităţile europene. Toate cele 13 ferme aparţin companiei Smithfield şi scot pe piaţă anual circa 250 de mii de capete. Tot ei deţin şi singurul abator care respectă normele europene, deschis în judeţul Timiş. Reamintim că interdicţia a fost instituită în anul 2003 din cauza vaccinării porcilor împotriva pestei porcine. „Din anul 2009 efectivele nu au mai fost vaccinate împotriva pestei porcine şi au fost luate alte măsuri pentru prevenirea acesti boli. Cred că această boală este istorie pentru judeţul Arad. Am muncit pentru a ajunge aici. Doar anul acesta, pentru a dovedi starea de sănătate a efectivelor de porci domestici şi mistreţi, au fost făcute 21.202 testări şi au fost verificate 2.063 de gospodării", a precizat Gheorghe Ban, directorul Direcţiei Sanitar Veterinare Arad. Pentru a primi avizul european pentru liberalizarea exportului, judeţul Arad a fost sub monitorizarea experţilor din Uniunea Europeană. Se estimează că şi alte pieţe se vor deschide pentru producătorii români după ce piaţa europeană a dat undă verde României.

> Nu a fost nici un caz de pestă porcină în ultimii doi ani
>
> GHEORGHE BAN

Rămân pentru piaţa internă

La nivelul judeţului Arad, potrivit datelor furnizate de directorul Ban, sunt înregistrate în acest moment 20 de exploataţii comerciale (din care 13 ale companiei Smithfield) şi 36 de ferme mai mici. În condiţiile în care, cel puţin la nivel teoretic producţia singurei firme avizate de UE, va merge la export, piaţa internă rămâne celorlalţi producători. Din păcate nu este decât un singur abator autorizat la nivelul judeţului, la Curtici. „Le-am spus producătorilor că e momentul să facă abatoare, iar două sau trei vor fi deschise în scurt timp, astfel că vor putea prelua animalele de la populaţie pentru a procesa carnea", a mai declarat Gheorghe Ban. **JA-M.A.**

INTERDICŢIE

Livrările de carne şi produse procesate din carne de porc provenind de la firme româneşti pentru piaţa UE au fost interzise din anul 2003, deoarece România folosea pentru eradicarea pestei porcine clasice vaccinarea porcilor. Această interdicţiea fost prelungită în anul 2007 şi va fi retrasă la începutul anului 2012.

COMENTARIU

Simion Todoca

Tromboane de sindicalist

Fostul lider sindical, Marius Petcu, pretinde că a primit şapte ani de puşcărie nu pentru că ar fi vinovat de corupţie, ci pentru că puterea a dorit să decapiteze mişcarea sindicală. Putred de bogat, sindicalistul şef nu poate justifica 700.000 de euro, ceea ce nu e chiar de ici, de colo, dar să zicem că l-aşi crede, că justiţia coruptă, la comanda celor de la putere, nu a luat în considerare mai multe documente justificative. Din celălalt punct de vedere, însă, ori se amăgeşte singur, ori vrea să îi amăgească pe fraierii de membri de sindicat şi pe megafraierii români, în general. Ce a făcut el, ca şef al sindicatului Sanitas, pentru medici şi asistenţi, care au ajuns bătaia de joc a guvernanţilor? Ce a făcut, ca lider al CNSLR Frăţia, pentru membrii de sindicat? El spune că puterea a prins de veste că se pregăteau manifestări sindicale de amploare şi de aceea a decis să îl mazilească, pentru a lăsa turma fără păstor.

> Liderii sindicali i-au vândut în mod constant pe sindicalişti

În realitate, cred că mai degrabă a fost în cârdăşie cu puterea, care l-a lăsat să strângă atâta spuză de bani, în schimbul mimării luptei sindicale. Jalnica prestaţie de la Parlament, cu ocazia votării tăierii salariilor şi pensiilor a demonstrat cu prisosinţă, după părerea mea, că el s-a ocupat nu cu organizarea, ci cu dezorganizarea protestului, la care, zicea el, vor veni peste 100.000 de oameni. Dacă într-o perioadă atât de cruntă pentru români nu s-a înregistrat nicio acţiune de protest cât de cât substanţială, este clar ce fel de lider a fost. Faptul că acum a fost mazilit se datorează, după părerea mea, lăcomiei sale nemăsurate şi refuzului de a mai cotiza acolo unde trebuia.

simion.todoca@informmedia.ro

Coplata loveşte pensionarii

ARAD. Românii vor plăti suplimentar, din 2012, o parte din costurile unor servicii medicale. Dorel Căprar, co-preşedintele USL Arad, apreciază că pe fondul sărăciei populaţiei, o astfel de măsură lasă o mare parte a populaţiei în afara sistemului de îngrijire medicală.

„Oamenii nu mai au de unde să plătească. Consider că foarte mulţi nu vor mai merge la medic decât în faza de urgenţe. Astfel, statul plăteşte mai mult, pentru că în faza de urgenţe serviciile medicale sunt mult mai costisitoare", a spus Căprar.

Dorel Căprar FOTO: JA

Liderul USL Arad mai apreciază şi că cei mai afectaţi de introducerea coplăţii vor fi pensionarii. „Cei care au pensii care trec de pragul de 740 de lei vor plăti serviciile medicale. Cei mai mulţi dintre ei, cu pensii sub 1.000 - 1.200 de lei, rămân cu bani foarte puţini după ce îşi achită facturile de întreţinere. Ei vor fi cei mai afectaţi pentru că au multe probleme de sănătate şi sunt nevoiţi să meargă des la doctor.

Din păcate, mulţi dintre ei vor fi privaţi de asistenţa medicală, pentru că nu îşi vor permite să plătească. Este o mare nedreptate care se face acestor oameni, obligaţi de anul acesta să plătească şi impozit de 5,5% în calitate de asiguraţi", punctează Căprar. **JA-A.P.**

Un intelectual de marcă distins de UAV

Profesorul francez, Jacques Le Rider, a primit distincţia Doctor Honoris Causa a Universităţii „Aurel Vlaicu" din Arad.

Profesorul Rider a primit distincţia din partea rectorului Lizica Mihuţ FOTO:JA

ARAD. „Un atlet al spiritului" a fost numit profesorul şi reputatul om de cultură francez, Jacques Le Rider, de către profesorul Ionel Funeriu în timpul ceremoniei de acordare a tilului de Doctor Honoris Causa al Universităţii „Aurel Vlaicu" din Arad. Evenimentul a avut loc ieri şi a adunat în sala festivă a universităţii arădene de stat profesori şi studenţi care au avut răgazul unei escapade culturale, benefică fără îndoială spiritului.

„Este o onoare pentru noi să avem prilejul de a-i acorda această înaltă distincţie profesorului Jacques Le Rider, un mare om de cultură, un fin intelectual a cărui valoare este recunoscută pe plan european" a punctat, rectorul UAV, prof.univ.dr. Lizica Mihuţ. Oaspetele francez este profesor la Ecole Pratique des Hautes Etudes, membru al Institutului universitar al Franţei, autor a numeroase cărţi, din care cea mai substanţială este considerată „Etant donné". Scriitura sa, apreciată şi citată în multe alte cărţi de specialitate, a fost sintetizată de profesorul Funeriu în „Laudatio" rostit cu prilejul ceremoniei. „Refuzul platitudinii pare să fie deviza domnului Jacques Le Rider şi domnia sa nu se îndepărtează nici o clipă de aceasta, probându-şi la fiecare pagină abilitatea hermeneutică.

Nimic nu e socotit dovedit pentru totdeauna, bun de primit ca atare, ci totul este supus travaliului pacient al inteligenţei, împinsă parcă de un pariu nemărturisit la demolarea tuturor locurilor comune cu putinţă" a formulat cu eleganţă profesorul univeristăţii arădene de stat Ionel Funeriu. A fost un eveniment care va rămâne menţionat în analele UAV iar numele distinsului oaspete va fi trecut şi la pagina destinată prietenilor universităţii. **JA-M.A.**

INVITAT DE SEAMĂ

Ceremonia s-a bucurat de prezenţa lui Tudorel Urian, consilier al ministrului Educaţiei, „unul dintre puţinii intelectuali care sunt promovaţi în funcţii de conducere" cum puncta rectorul UAV.

Bursă pentru şomerii calificaţi

ARAD. Fundaţia Româno-Germană Vladimirescu în parteneriat cu Asociaţia Johannes Falk şi IVAS INSPECTION au organizat, cu sprijinul AJOFM, o bursă a muncii. „Evenimentul de ieri s-a desfăşurat în cadrul proiectului «Calificarea/recalificarea - o soluţie pentru reintegrarea şomerilor pe piaţa muncii». Grupul ţintă îl constituie un număr de 700 de şomeri, o atenţie deosebită acordându-se femeilor, şomerilor de lungă durată, şomerilor tineri şi celor peste 45 de ani", a explicat directorul Fundaţiei, David Adrian. Bursa a marcat şi încheierea primului an de implementare a proiectului, an în care 76 de persoane au absolvit un curs de calificare. Deşi la Bursă au fost invitaţi mai mulţi agenţi economici, doar trei şi-au făcut apriţia, semn că sfârşitul de an nu este cel mai potrivit moment pentru găsirea unui loc de muncă. **JA-A.P.**

În căutarea unui slujbe FOTO: A.P.

România este „guvernată de FMI"

ARAD. Deputatul liberal de Arad, Mihai Calimente, acuză Curtea Constituţională că s-a transformat într-un factor decizional, pentru care nu mai contează nici Parlamentul, nici Guvernul, nici legile. De fapt, spune Calimente, există un adevărat „amalgam" de conducere a ţării, însă, cel care guvernează ţara este Fondul Monetar Internaţional, ordinele acestuia fiind îndeplinite promt de către componentele respectivului „amalgam", inclusiv de către preşedintele Traian Băsescu. Acesta - în opinia deputatului liberal - „ trăieşte pe o altă planetă, crezând că şi România este tot acolo, cu el, izolată total".

Din păcate, la ordinele sale - respectiv, ale FMI - în România s-au aplicat măsuri mult mai dure decât cele preconizate de către Uniunea Europeană, fără să se ţină cont de faptul că în nicio altă ţară nu s-a ajuns la periclitarea supravieţuirii cetăţenilor.

De altfel, liberalul este convins că Fondul Monerat Internaţional impune ţărilor sărace măsuri draconice doar pentru a mai relaxa situaţia „încurcată" din alte ţări.

Pe scurt, ţările sărace sunt puse, în aceste momente, să achite cheltuielile făcute de către cele bogate. Cele afirmate mai spus, spune Calimente, sunt ilustrate cum nu se poate mai clar de modul în care a fost întocmit bugetul pe anul viitor, unul „nerealist, de constrângeri şi înghetări de venituri, care nu creează locuri de muncă". **JA-S.T.**

> Fondul Monetar Internaţional impune măsuri draconice
>
> MIHAI CALIMENTE

INTERVIU JA. CRISTIAN DRĂGAN, VICEPREŞEDINTELE CJA

Podgoria devine atracţie turistică

Cristian Drăgan ne vorbeşte despre importanţa Drumului Vinului, atât ca şi infrastructură, cât şi ca promovare a Podgoriei.

Ce înseamnă Drumul Vinului în cifre?
CRISTIAN DRĂGAN: Dacă vorbim despre cifre, valoarea proiectului este de peste 56 de milioane de lei, peste 10 milioane de euro. Din aceşti bani, Consiliul Judeţean Arad (CJA) ajută cu o cofinanţare de doi la sută. Diferenţa de 98 la sută vin de la Uniunea Europeană, prin Ministerul Dezvoltării Regionale. Tot pe asemenea fonduri a fost realizat şi drumul Julița-Mădrigeşti, care şi acesta are o valoare de peste 10 milioane de euro. Lungimea Drumului Vinului este de 24,8 kilometri. Leagă localităţile din Podgorie, de la DN 7 din Păuliş, spre Miniş, Cuvin, Covăsânţ şi o parte din comuna Şiria. Cel de al doilea tronson de drum leagă Sâmbăteni de Ghioroc. Această lucrare de infrastructură este una destul de complicată, pe traseul şoselei fiind realizate peste 400 de podeţe şi accesuri la curţi, dar şi patru poduri mari.

> „Drumul Vinului va însemna un nou început pentru segmentul turistic al Podgoriei

Care este stadiul actual al lucrărilor?
DRĂGAN: Drumul Vinului a fost una dintre cele mai supervizate lucrări de infrastructură, ţinând cont că cel puţin o dată pe săptămână circul pe acolo în drum spre casă. Societatea care a câştigat licitaţia lucrează în prezent la şanţuri, la podeţe, la trotuare, la poduri, şi asta până când vremea ne va permite. Din întreg tronsonul de drum, aproximativ 15 kilometri au fost deja asfaltaţi. Lucrările au început în această vară, dar şi s-au derulat în forţă. Procentual vorbind, cred că peste 60 la sută din lucrare a fost deja finalizată. Iar, în ritmul în care se lucrează, prognozăm că întregul drum va fi finalizat până în vara viitoare, cu mult înainte de termenul prestabilit în contract.

Se are în vedere o reînviere a tradiţiei din zona Podgoriei odată cu modernizarea infrastructurii?
DRĂGAN: Sigur că da, acesta este unul dintre scopurile noastre. Iar semnalele venite din Podgorie sunt unele foarte bune. Imediat după Revoluţie, s-a renunţat la cultivarea viţei de vie. Acum, cu ajutorul fondurilor europene, pe marea majoritate a dealurilor din întreaga Podgorie se efectuează o reconversie, iar investitorii încep să se ocupe din nou de cultivarea strugurilor. Acest semnal ne dă speranţe că zona va deveni una de atracţie turistică foarte importantă în judeţul nostru. În plus, ne-am interesat şi am aflat că au fost depuse documente pentru realizarea a aproximativ 10 pensiuni pe traseul Drumului Vinului, în localităţile cuprinse în zona denumită Podgorie. Concluzia noastră este că realizarea acestei investiţii de infrastructură va însemna un nou început pentru segmentul turistic al regiunii cu pricina.

Mai există în judeţ vreun alt proiect asemănător ca Drumul Vinului, care să atingă atât infrastructura, cât şi latura turistică?
DRĂGAN: În judeţul Arad se desfăşoară sau urmează să se desfăşoare zeci de proiecte care vizează reabilitarea infrastructurii. Sute de kilometri de drumuri au fost modernizaţi sau vor fi modernizaţi, inclusiv cu ajutorul Ministerului Dezvoltării Regionale, dar niciunul dintre aceste proiecte nu leagă mai multe localităţi care să aibă aceeaşi cultură, aceeaşi tradiţie şi aceleaşi obiceiuri. Drumul Vinului este singurul care va deschide o nouă etapă pentru Podgoria Aradului.

Care sunt obiectivele turistice care pot fi vizitate pe traseul Drumului Vinului, în localităţile prin care trece această şosea?
DRĂGAN: Sunt multe obiective turistice, dar, ţinând cont că este vorba despre Podgoria Aradului, unul dintre cele mai importante obiective este Muzeul viei şi vinului din Miniş. Aici sunt prezentate piese arheologice, unelte, instalaţii, documente şi fotografii privind istoricul viticulturii şi vinificaţiei referitoare la unul din cele mai vechi areale viticole de pe teritoriul României, podgoria Miniş - Măderat. Alte obiective turistice ar fi Cetatea Şiria sau Mănăstirea Feredeu. Sunt convins că, în 3-4 ani, Podgoria va deveni una dintre cele mai căutate zone ale judeţului de către turişti.

JA-A.G.

La Finanţe FOTO: JA

Au scăpat de datoriile la Fisc

ARAD. Peste 300 de contribuabili au solicitat până acum anularea penalităţilor de întârziere potrivit legislaţiei. Pentru a beneficia de anularea în totalitate a penalităţilor de întârziere şi a jumătate din majorările de întârziere contribuabilii pot efectua plăţile până la sfârşitul acestei luni.

„Ordinul ministrului Finanţelor Publice nr. 2.604 publicat în M.O. nr.707/06.10.2011 aduce precizări privind aplicarea prevederilor O.G. nr. 30/2011 pentru modificarea şi completarea Legii nr. 571/2003 privind Codul fiscal", a explicat Călin Arusti, purtător de cuvânt al Direcţiei Generale a Finanţelor Publice Arad.

În funcţie de momentul în care se va face plata obligaţiilor fiscale restante, contribuabilii pot beneficia de anularea penalităţilor sau reducerea acestora cu 50% (variantă ce se aplică pentru cei ce vor plăti până pe 30 iunie 2012).

JA-A.P.

Şicula, în straie de sărbătoare

ŞICULA. Din ce în ce mai mult, românii importă din sărbătorile americanilor. După Valentine's Day şi Halloween, iată că şi Thanksgiving Day, sau mai pe românește Ziua Recunoştinţei, începe să prindă rădăcini şi pe la noi. Şi cine putea fi iniţiatorul acestei sărbători în judeţul Arad, dacă nu Aurel Radiţa, primarul comunei Şicula.

La iniţiativa primarului şi a grupului de intelectuali şiculani stabiliţi în Arad, s-a desfăşurat prima ediţie a Zilei Recunoştinţei la Şicula. Această sărbătoare se doreşte a fi o zi a comunei, urmând să fie oficializată printr-o hotărâre a administraţiei locale. Va fi o zi a recunoştinţei faţă de Dumnezeu pentru roadele holdelor, pentru toate realizările de peste an, o zi a recunoştinţei fiecărui şiculan faţă de părinţi, biserică, şcoală şi profesorii care cu trudă şi pasiune se ocupă de copiii satului.

Prima ediţie a Zilei Recunoştinţei la Şicula a început cu tradiţionalul meci de fotbal „old boys", între echipa şiculanilor arădeni şi echipa colegilor lor rămaşi în sat, ocazie cu care a fost inaugurat terenul sintetic de sport din centrul satului, o realizare deosebită a primarului Radiţa, pe care tineretul din Şicula o aştepta şi o merita.

După mesajul de bun venit adresat de primarul Aurel Radiţa, la cuvânt s-a înscris opoziţia locală, reprezentată de Duţu Căprar, posibilul adversar al primarului la alegerile locale de anul viitor. Apoi, un alt fiu al satului, Mircea Grec, a făcut o amplă şi documentată prezentare a evenimentului reprezentat de Ziua Recunoştinţei. Atmosfera din localul lui Laurenţiu Cătana a fost întreţinută de un taraf de muzică populară şi de solistul Aurel Şeran, şiculan la origine.

La loc de cinste a stat tradiţionalul curcan pus la dispoziţie de primarul Radiţa, curcan pe care l-a tranşat împreună cu reprezentantul opoziţiei, în aplauzele celor prezenţi. Sigur că puterea a luat ce era mai bun şi gustos din curcan, pentru opoziţie ramânând gâtul şi spatele.

JA-M.G.

Primarul Aurel Radiţa, mereu în mijlocul fotbaliştilor FOTO: JA

Păşune fără curent electric

ARAD. Imagini parcă desprinse dintr-un ghetou nu dintr-un cartier al unui oraş, ne sunt relatate de locuitorii de pe strada Păşunii, din Micălaca. Această stradă nu mai beneficiază de câteva săptămâni bune de iluminatul public, cu tot efortul depus de locuitorii zonei care sunt exasperaţi de întunericul din care poate oricând sări un hoţ sau şi mai rău, un criminal. Emil Drîmbău, reprezentantul celor nemulţumiţi, ne spune că „pe strada Păşunii de la intersecţia cu strada Frăţiei şi până la intersecţia cu strada Dreptăţii nu mai arde niciun bec. Este complet întuneric", iar uneori noaptea, continuă arădeanul, „îţi este şi frică să mergi la garaj. Am sesizat şi Primăria şi compania Enel, însă problema nu a fost rezolvată". Urmare a intervenţiei noastre, Compania ENEL a şi venit cu soluţia dând dovadă de promtitudine, astfel că în numai o zi problema este ca şi rezolvată. „Ca urmare a solicitării dumneavoastră, o echipă a Enel Distribuţie Banat se va deplasa în zonă pentru remedierea defecţiunii", au declarat reprezentanţii ENEL Distribuţie.

JA – V.G.

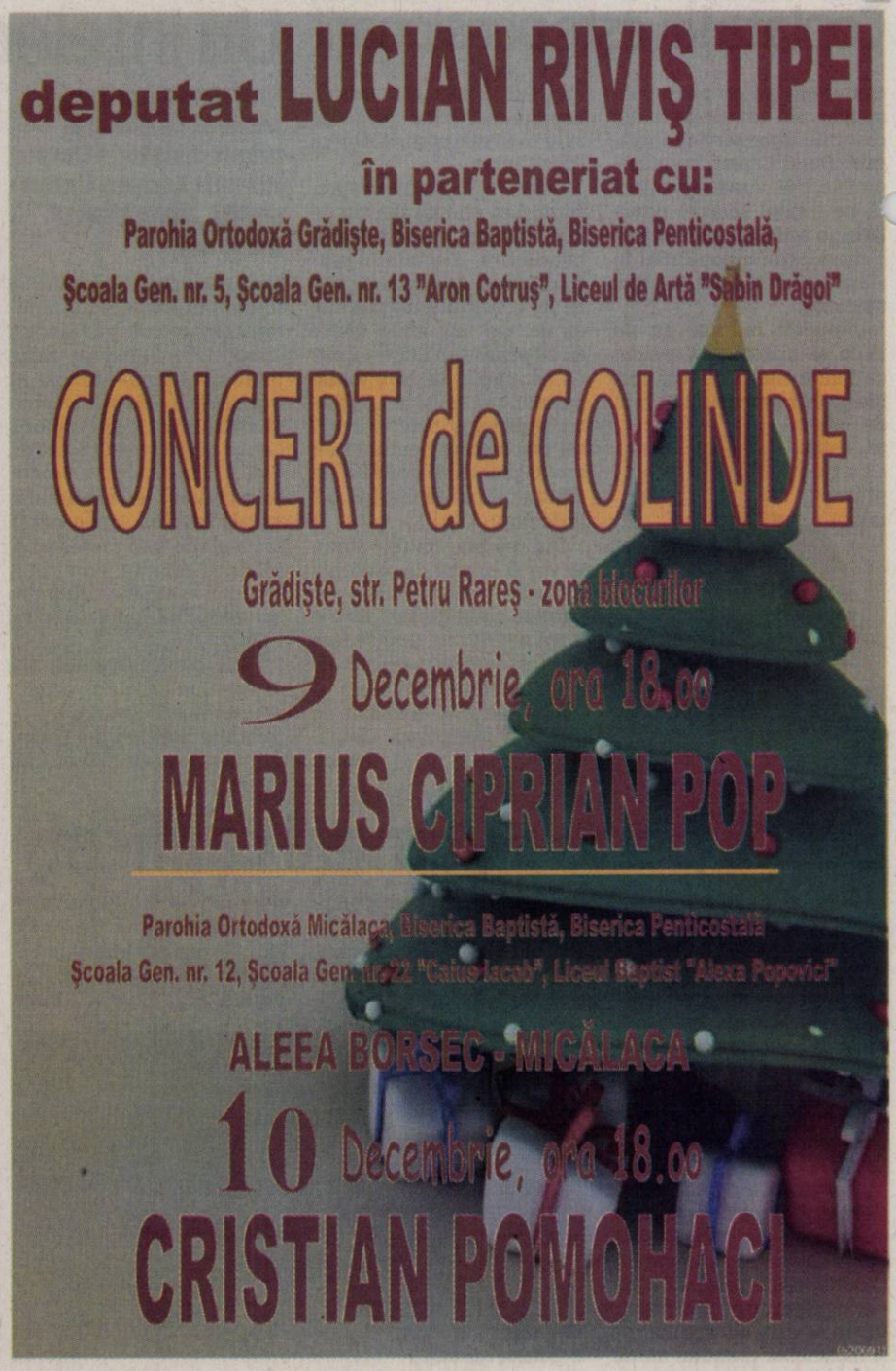

UNDE MERGEM în Arad

CINEMA

CINEMA CITY

- Anonim, ora 21:10
- Cei trei muşchetari 3D, ora 15:40
- De Anul Nou, orele 13:00, 15:20, 17:40, 20:00, 22:20
- În timp, orele 14:30, 16:40, 18:50, 21:00
- Jaf...la turnul mare, orele 18:10, 20:10, 22:10
- Jurnalul unui iubitor de rom, orele 14:20, 16:50, 19:20, 21:50
- Marea cursă de Crăciun 3D, orele 13:00, 15:00, 17:00, 19:10
- Motanul încălţat, orele 14:00, 16:00
- Motanul încălţat 3D – dublat, orele 13:30, 15:30, 17:30, 19:30, 21:30
- Motanul încălţat 3D – subtitrat, orele 16:30, 18:30, 20:30, 22:30
- Nemuritorii 3D: Războiul Zeilor, orele 13:20, 18:00, 20:20, 22:40
- Saga Amurg: Zori de Zi - Partea I, orele 14:50, 17:20, 19:40, 22:00
- Spy Kids 4D: Safirul timpului, ora 14:30

TEATRE

TEATRUL CLASIC „IOAN SLAVICI"

- „Cântecul lebedei" , după A. P. Cehov. Regia – Mihai Măniuţiu; Decorul – Doru Păcurar; Costumele – Oana Văran Babeţ (duminică, 11 decembrie, ora 19, sala mare)

TEATRUL DE MARIONETE

- „Cenuşăreasa". Regia: Francisca Simionescu; Scenografia de Zoe Eisele Szucs; În distribuţie: Camen Mărginean, Adina Doba, Cristian Bordaş, Izabela şi Mircea Moş, Nuţi şi Sorin Dorobanţu şi Lăcrimioara Slanko (duminică, 11 decemmbrie, ora 11) enala internaţională de pictură, sculptură, grafică. Meeting Point Arad 2011" - grafică şi sculptură (vernisajul - sâmbătă, 26 noiembrie, ora 18)

EVENIMENT

- **CONCERT DE COLINDE** (duminică, 11 decembrie, ora 17.00, în Biserica Ortodoxă Seleuş, concertul va fi precedat de slujba vecerniei, care va începe la ora 16.30)

EXPOZIŢII

- **GALERIILE DE ARTĂ „DELTA":** „Bienala internaţională de pictură, sculptură, grafică. Meeting Point Arad 2011" - pictură şi sculptură (9-17)
- **GALERIA DE ARTĂ „ALFA"** (B-dul Revoluţiei, nr. 90): „Târg de artă, Arad 2011" (9-17)
- **SALA CLIO** (str. Horea, nr. 8): „Bienala internaţională de pictură, sculptură, grafică. Meeting Point Arad 2011" - grafică şi sculptură (9-17)
- **COMPLEXUL MUZEAL ARAD** (Palatul Cultural, Piaţa G. Enescu 1): Expoziţie de reptile vii, în cadrul Secţiei Ştiinţele Naturii (9-17)
- **MUZEUL DE ARTĂ ARAD** (str. Gh. Popa 2-4, et. II - Sala Ovidiu Maitec): „Bienala internaţională de pictură, sculptură, grafică. Meeting Point Arad 2011" - pictură şi sculptură (9-17)
- **GALERIILE „TURNUL DE APĂ":** Expoziţia personală de pictură „Anotimpuri care vin" a artistului plastic Maria Furnea (9-17)

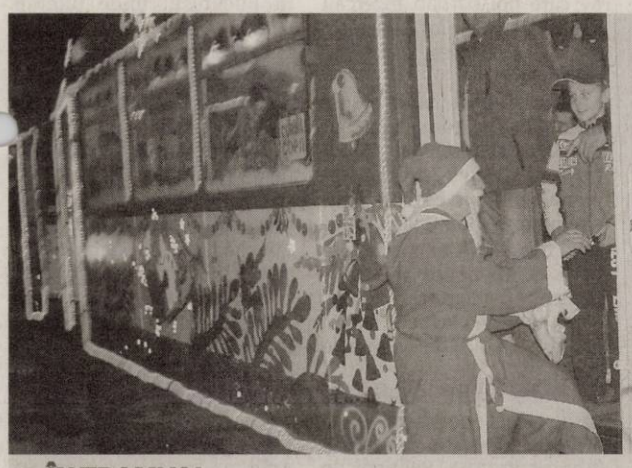

ÎN TRAMVAI.
Prin Arad circulă tramvaiul lui Moş Crăciun. Traseele pe care va merge tramvaiul, condus de un vatman costumat în Moş Crăciun, sunt: UTA – Micalaca, UTA – Piaţa Romană (pe la Confecţii) şi UTA – Făt-Frumos. De asemenea, tramvaiul lui Moş Crăciun va mai face drumuri speciale spre Ghioroc, în funcţie de solicitări. Acest tramvai va circula până după Sfântul Ion, în fiecare zi, între orele 8-20. FOTO:FAN

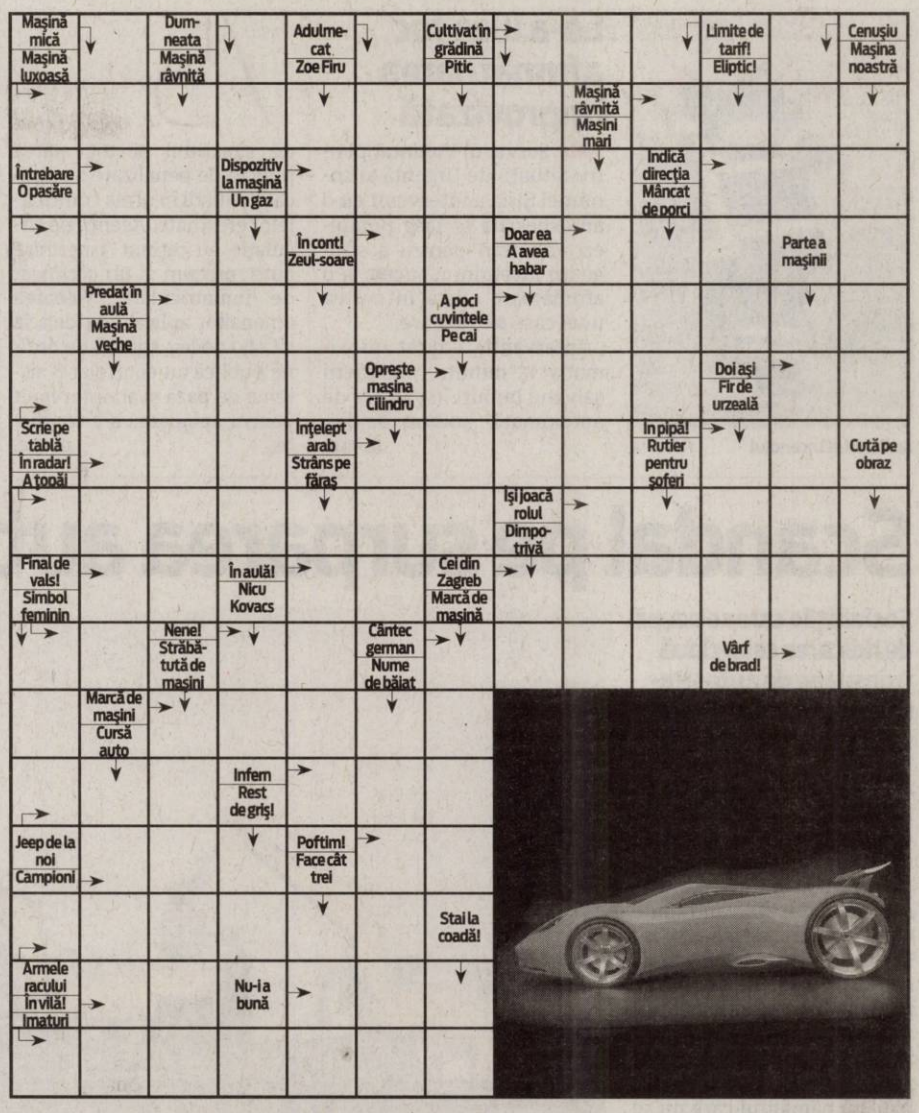

- **MUZEUL DE ARTĂ ARAD** (str. Gh. Popa 2-4, et. II): Expoziţia de etnografie (9-17)
- **GALERIA TAKACS** (str. Lucian Blaga): „Lumină şi culoare" de Flory Takacs (9-17)
- **FOAIERUL TEATRULUI CLASIC „IOAN SLAVICI":** „Bienala internaţională de pictură, sculptură, grafică. Meeting Point Arad 2011" - pictură şi sculptură (9-17)
- **MUZEUL ORĂŞENESC LIPOVA:** Expoziţie cu obiecte de cult ortodox, aparţinând colecţiei „Preot Ştefan Crişan" (9-17)
- **GALERIA JELEN:** Expoziţie de pictură Mihai Takacs (9-17)
- **TEATRUL VECHI** (str. Gh. Lazăr): „Experiment sintetic G", expoziţie de pictură a artistului arădean Laurian Popa (9-17)

EXPOZIŢII

- **ÎNTÂLNIRE FILATELICĂ.** Societatea „Aradul" vă invită în fiecare duminică, între orele 9.30 - 12.30, la o întâlnire filatelică la Casa Sindicatelor, et. 2, camera 48.

SOLUŢIA INTEGRAMEI DIN NUMĂRUL PRECEDENT

C – M – SUC – Z – P – PADURE – STEJAR – RAMURA – AFINI – OP – IP – APTI – IM – EMITE – LARICE – ANA – ARTAR – MA – V – HP – AUT – AP – C – ACOLO – SALCAMI – ONORA – NATRIU – UD – PALTIN – AER – RF – LUA – MURA – NP – A – ATE – I – RAS – PIN – LIN – TA – CONIFER

AZI LA CINEMATOGRAFUL
CINEMA CITY ATRIUM

Povestea celei mai nostime pisici din istorie FOTO: FAN

„MOTANUL ÎNCĂLŢAT"

Cu mult timp înainte de a-l întâlni pe Shrek, faimosul luptător, amorez şi proscris, Motanul Încălţat (Antonio Banderas), devine un adevărat erou când porneşte în aventură alături de Pisi-Lăbuţe Pufoase (Salma Hayek) şi Hopa Alexandru Mitică (Zach Galifianakis), pentru a-şi salva oraşul. Dar misiunea lui e îngreunată de fiorosii nelegiuţi Jack şi Jill (Billy Bob Thornton şi Amy Sedaris), care fac tot ce le stă în puteri ca să zădărnicească planul eroilor.

AZI LA CINEMATOGRAFUL
CINEMA CITY GALLERIA

Ben Stiller şi Eddie Murphy sunt protagoniştii comediei FOTO:FAN

„JAF...LA TURNUL MARE"

De mai mult de 10 ani, Josh Kovacs e managerul unuia din cele mai luxoase complexuri de locuinţe din New York City. Maniac al supravegherii angajaţilor, şi nu numai, nu-i scapă nimic din ce se petrece acolo. În cel mai opulent apartament de la ultimul etaj al clădirii stă Arthur Shaw, un mogul al finanţelor, acum arestat la domiciliu după ce a fost prins că a furat două miliarde din banii investitorilor. Cei mai loviţi de escrocheria lui sunt, evident, angajaţii complexului, care i-au lăsat pe mână administrarea fondului lor de pensii...

VĂ INVITĂM LA...

Întâlnire cu teatrul lui Cehov

Teatrul Clasic „I. Slavici" prezintă duminică, 11 decembrie, ora 19, spectacolul „Cântecul lebedei".

În prim plan, Ovidiu Ghiniţă şi Zoltan Lovas FOTO: FAN

ARAD. „Cântecul lebedei" este un spectacol de o fineţe aparte, un adevărat omagiu dedicat artei teatrale şi actorului, realizat sub bagheta magică a regizorului Mihai Măniuţiu. Spiritul cehovian respiră amplu, liber şi cu pasiune în fiecare scenă, de la începutul până la finalul spectacolului, spectatorul avizat descoperind, clipă de clipă, trimiteri şi la alte scrieri ale marelui Cehov, transpuse scenic de toţi actorii trupei arădene. Iar recitalul oferit de Ovidiu Ghiniţă este unul exemplar, de mare forţă şi dăruire, secondat fiind de cel al lui Zoltan Lovas - cei doi demonstrând (pentru a câta oară?) că fac parte din categoria oamenilor născuţi pentru scenă, care îşi trag seva din mulţumirea şi încântarea spectatorului. „Cântecul lebedei" - un spectacol măniuţian caracterizat şi printr-un cuvânt pronunţat tot mai rar când vine vorba despre teatru - frumuseţe.

Piesa „Cântecul lebedei" a fost scrisă în 1887. Bătrânul actor Svetlovidov a adormit turmentat. Noaptea îl găseşte rătăcind pe scena goală. Sufleurul, care doarme mereu în teatru, i se alătură. Bătrânul actor se gândeşte acum la viaţa sa şi la marile roluri din literatura universală. JA-V.F.

FILME LA TV

SÂMBĂTĂ

- **Rocky 2** (NAŢIONAL, ora 16.00);
- **Moonwalker** (PRO CINEMA, ora 17.00);
- **Băieţi răi** (DIGI FILM, ora 20.00);
- **Mereu domnişoară de onoare** (EUFORIA, ora 20.00);
- **Patru fete de măritat** (ROMANTICA, ora 20.00);
- **Aproape liber** (PRO CINEMA, ora 20.00);
- **Cavalerii Shaolin** (PRIMA, ora 20.30);
- **Yes Man: Un cuvânt poate schimba totul** (PRO TV, ora 20.30);
- **Piraţii rock-ului** (HBO COMEDY, ora 20.50);
- **Înşelat de Sarah Marshall** (HBO, ora 21.00);
- **Burlesque: vis împlinit** (CINEMAX, ora 21.00);
- **Tăcerea** (DIVA UNIVERSAL, ora 21.00);
- **Patru nunţi şi o înmormântare** (CINEMAX 2, ora 21.00);

DUMINICĂ

- **Lipit de tine** (HBO COMEDY, ora 20.00);
- **Băieţi răi 2** (DIGI FILM, ora 20.00);
- **O vară cu Mara** (PRO CINEMA, ora 20.00);
- **Încă o şansă** (ROMANTICA, ora 20.00);
- **Wall Sreet: Banii sunt făcuţi să circule** (HBO, ora 20.00);
- **Vulpea neagră: Preţul păcii** (TVR 2, ora 20.10);
- **Să nu spui niciodată adio** (NAŢIONAL, ora 20.15);
- **Triplu X** (PRO TV, ora 20.30);
- **Bărbatul care va veni** (CINEMAX, ora 21.00);
- **Scrisori către Moş Crăciun** (DIVA UNIVERSAL, ora 21.00);
- **Înscenarea** (MGM, ora 21.00);
- **Bull Durham** (TV 1000, ora 21.00);
- **Moliere** (TVR 1, ora 21.35);
- **Dincolo de moarte** (KANAL D, ora 22.00);

CĂRŢI NOI ÎN LIBRĂRII

„JOCURILE FOAMEI" DE SUZANNE COLLINS

Într-un viitor postapocaliptic, peste ruinele unui continent cunoscut odată ca America de Nord se întinde naţiunea Panem. Ca simbol al puterii Capitoliului asupra celor douăsprezece districte conduse cu o mână de fier, în fiecare an este organizat un concurs sadic şi sangeros – Jocurile Foamei. Douăzeci şi patru de adolescenţi sunt răpiţi de lângă familiile lor şi aruncaţi în lupta pe viaţă şi pe moarte, televizată în direct şi urmarită cu frenezie. Doar unul dintre ei se va întoarce acasă faimos, bogat şi... viu. Cine va câştiga cursa nebună pentru supravieţuire?

„2001: ODISEEA SPAŢIALĂ" DE ARTHUR C. CLARKE

Dacă ai călătorit milioane de kilometri şi milioane de ani...dacă ai ajuns în faţa unei uşi care a fost creată în mod clar de cineva sau ceva mai presus de înţelegerea ta...dacă ţi-ar fi imposibil să te intorci, dar în acelaşi timp ai fi îngrozit să continui...dacă ai şti că deschizând uşa vei pătrunde în necunoscut şi dacă n-ai avea pe nimeni cu care să te sfătuieşti... i-ai trece oare pragul? Cartea încearcă să ofere răspunsuri la unele dintre cele mai fascinante şi fundamentale întrebări din toate timpurile

Au lichidat incendiul FOTO: JA

Le-a luat foc afumătoarea improvizată

ŞIRIA. Serviciul Voluntar pentru Situaţii de Urgenţă al comunei Şiria a intervenit cu o autospecială şi şase pompieri voluntari pentru a stinge un incendiu izbucnit la o afumătoare aflată în curtea unei case particulare.

Intervenţia a durat aproximativ 15 minute, pompierii salvând bunuri în valoare de aproximativ 10.000 de lei. **JA – I.C.**

75

de sancţiuni şi tot atâtea puncte de penalizare au aplicat poliţiştii în urma comtroalelor efectuate. Agenţii de circulaţie au reţinut 3 permise auto, precum şi un certificat de înmatriculare. Valoarea amenzilor aplicat se ridică la 12.400 de lei. Agenţii de ordine publică au controlat 8 sisteme de pază şi au intervenit pentru aplanarea a 7 conflicte. **JA – I.C.**

A doua grenadă găsită pe Câmpul Liniştii

ARAD. După ce în urmă cu două zile echipa pirotehnică din cadrul Inspectoratului pentru Situaţii de Urgenţă Arad s-a deplasat pe strada Câmpul Liniştii unde s-a descoperit o grenadă, ieri, pompierii au fost chemaţi să ridice o a doua grenadă găsită pe aceeaşi stradă. După asanarea terenului, grenada a fost ridicată, transportată şi depozitată. **JA – I.C.**

Vor distruge grenada FOTO: FAN

1.000 lei amendă pentru 1.000 kg de legume

NĂDLAC. Poliţiştii din Nădlac în cooperare cu Serviciul de Informaţii şi Protecţie Internă (SIPI) Arad au depistat un transport ilegal de peste 1.000 de kg de legume, fără acte, din Ungaria. Anicade Ş., de 41 de ani, din Nădlac, a fost oprită pe DN7. Femeia transporta cu o autoutilitară Citroen 700 de kg de morcovi, 170 de kg de păstârnac şi 230 de kg de pătrunjel. **JA – I.C.**

Scandal pe surparea autostrăzii

Societăţile care se ocupă de ridicarea celor două tronsoane de autostradă aruncă „mâţa moartă" de la una la alta.

Pământul de pe autostradă continuă să provoace scandaluri FOTO: JA

ARAD. Materialul publicat în exclusivitate de Jurnal arădean, referitor la surparea movilelor de pământ ridicate pentru autostrada Nădlac-Arad, face în continuare valuri la cel mai înalt nivel. Reprezentanţii celor două companii care se ocupă de realizarea celor două loturi ale autostrăzii Nădlac-Arad încep să se acuze reciproc pentru problemele întâmpinate cu pământul care nu se tasează şi care ar putea pune în pericol viitoarea autostradă.

Nelu Iordache, şeful de la Romstrade, spune că „problema nu este la noi, ci la Alpine. Suntem vecini de şantier cu ei. Noi executăm 22 de km din cei 38,9 km ai autostrăzii Nădlac-Arad. Ei au avut ghinion. Pământul în zona unde lucrează Alpine este mai prost, nu se tasează. Al nostru este bun, noi am avut noroc. Ei trebuie să găsească o reţetă, să amestece pământul cu ceva, cu var, sau cu altceva, ca să se poată compacta. Noi lucrăm pe tronsonul dinspre graniţa cu Ungaria, iar Alpine lucrează pe tronsonul din apropierea Aradului".

Problema, la minister?

În schimb, reprezentanţii Alpine susţin că nu au nicio problemă cu pământul pentru umplutura autostrăzii. „Singura problemă este că Ministerul Transporturilor nu a emis încă autorizaţia de construcţie pentru patru din cei 17 km pe care trebuie să îi executăm până în aprilie 2013", spun cei de la Alpine. Nelu Iordache a încercat să explice modul în care se realizează compactarea pământului pentru autostradă. „Mai întâi trebuie să decopertezi. Apoi faci teste pământului. Dacă pământul nu corespunde, sapi mai mult, te duci mai jos, până găseşti pământ mai bun. Apoi pui deasupra straturi de pământ. Se fac fâşii de 200 de metri. Compactezi-testezi, compactezi-testezi. Amesteci pământul cu var sau cu altceva, dacă pământul nu se tasează. Trebuie să găseşti reţeta cea mai bună", susţine Iordache.

FĂRĂ CONCLUZIE

Surparea autostrăzii rămâne, momentan, fără nicio concluzie viabilă. Deşi reprezentanţii celor două societăţi care au câştigat licitaţiile susţin că nu au probleme, cei de la Drumuri Naţionale recunosc că vor fi dărâmate movile de pe traseul autostrăzii Nădlac-Arad, dar spun că aceasta este o tehnică uzuală şi că nu vor apărea întârzieri. Probabil că trecerea timpului va fi singura care va indica dacă vor exista sau nu întârzieri pe aceste tronsoane.

ALIN GHERASIM
alin.gherasim@informmedia.ro

Mercedes, furat din Italia, găsit la Vărşand

Doi bărbaţi cu dublă cetăţenie au încercat să introducă în ţară un Mercedes furat.

VĂRŞAND. Poliţiştii de frontieră au descoperit un autoturism marca Mercedes S320, pe care doi bărbaţi încercau să-l introducă în ţara prin Punctul de Trecere a Frontierei Vărşand.

Maşina avea numere de înmatriculare româneşti, iar din certificat reieşea faptul că Mercedesul a fost fabricat în anul 2008. În cadrul verificărilor, însă, poliţiştii de frontieră au stabilit că mai multe părţi componente ale autoturismului (centuri, cablaje, componente plastice) aveau înscrise ca an de fabricaţie 2011.

S-a descoperit că seria de şasiu a fost modificată şi că Mercedesul este, de fapt, fabricat în 2011. Poliţiştii de frontieră au efectuat verificări prin Biroul Naţional Interpol şi au ajuns şa concluzia ca maşina a fost furată din Italia în 27 noiembrie.

„Cei doi au declarat că au primit autovehiculul în Italia, de la o persoană necunoscută, şi trebuiau să-l transporte în Bucureşti, unde ulterior urmau să fie contactaţi pentru a-l preda", au explicat reprezentanţii Inspectoratului Judeţean al Poliţiei de Frontieră (IJPF) Arad.

Cei doi bărbaţi, Postică A., de 25 de ani, şi Badea A., în vârstă de 34 de ani, au dublă cetăţeanie (română şi moldovenească) şi sunt cercetaţi acum pentru conducere pe drumurile publice a unui autoturism cu numere de înmatriculare false şi tăinuire la furt. Autoturismul, cu o valoare de catalog de aproximativ 80.000 de euro, a fost indisponibilizat la sediul IJPF Arad. **JA – I.C.**

PNL ia poziţie în cazul TOP

Cristina cere explicaţii FOTO: S.T.

ARAD. Preşedintele PNL Arad, Ioan Cristina, „a luat act cu surprindere" de declaraţia primarului Gheorghe Falcă în cazul scandalului de la SC TOP SA Arad, unde directorul adjunct, Daniela Sabău, a sesizat printr-o scrisoare adresată CLM nereguli legate de colectarea taxei forfetare.

„Primarul Falcă a declarat miercuri că Daniela Sabău ar trebui să demisioneze de la societate. Eu cred că domnul Falcă s-a grăbit cu declaraţiile, fără să ştie ce se întâmplă, cu adevărat, la SC TOP SA. Doamna Sabău a sesizat nişte nereguli acolo. Este vorba de bani negri, din taxa forfetară care nu este colectată aşa cum ar trebui, ci, mai mult ca sigur, în interes personal, de partid şi de grup. Dar, în loc să verifice aceste acuzaţii, incredibil, Gheorghe Falcă cere demisia celei care a sesizat neregulile", a declarat Ioan Cristina, căruia i se pare suspect faptul că scrisoarea adresată CLM de Daniela Sabău pe 5 decembrie n-a ajuns nici după două zile în mapele consilierilor.

„După părerea mea, cineva a încercat să-i ascundă domnului primar realitatea şi a avut grijă ca scrisoarea să nu-i parvină nici lui şi nici consilierilor. Acum, că lucrurile s-au lămurit, aşteptăm o poziţie tranşantă a domniei sale şi a CLM în ceea ce priveşte situaţia de la SC TOP SA", a mai declarat Cristina. **JA-S.T.**

Au început lucrările FOTO:JA

Undă verde pentru viitorul Palat al Copiilor

Au fost primite toate avizele necesare pentru demararea lucrărilor la viitorul sediu al instituţiei.

ARAD. Clădirea în care funcţionează Palatul Copiilor este retrocedată foştilor proprietari din anul 2004. Din 2007, Ministerul Educaţiei plăteşte lunar o chirie de 11.600 lei. „Era foarte greu să găseşti o altă locaţie pentru mutarea acestei instituţii în care vin peste 3.500 de copii. Proiectul actual va oferi fără nici o îndoială spaţii mult mai generoase, care respectă toate normele în vigoare, toate exigenţele standardelor impuse de legislaţia în domeniu", a mai punctat inspectorul Iordan.

Chiar dacă pentru construcţia propriu-zisă a fost necesară tăierea a 22 copaci (arţari, frasini, salcâmi) la finalul lucrării spaţiul verde va fi recuperat. Conform planului peisagistic este prevăzută plantarea a 22 de copaci şi o reamenajare a întregii zone. Finalizarea construcţiei este prevăzută pentru anul 2015 în condiţiile în care vor fi alocate sumele necesare. **JA-M.A.**

Paul Hac FOTO: V.G.

Un Parc de milioane în Arad

ARAD. Administraţia Parcului Natural „Lunca Mureşului" Arad, ultima „redută" a tot ce înseamnă ecologie şi protejarea naturii în oraşul nostru, a prezentat joi, la sala de conferinţe a Centrului de Vizitare din Pădurea Ceala, bilanţul activităţiilor din anul 2011. Echipa Parcului, una închegată după spusele directorului Paul Hac, este formată din 11 oameni şi deţine o statistică impresionantă pentru anul 2011. Bilanţul sună bine pentru angajaţii parcului: în decursul anului, la programele educaţionale, au participat 1.243 de copii, în timp ce alţi 1.615 copii din 11 şcoli au beneficiat de programele iniţiate de echipa Parcului.

În plus, site-ul administraţiei a fost accesat de 12.809 de vizitatori în anul 2011. Nu au lipsit evenimente ca: Ziua Parcului, Ziua Animalelor, Ziua Ciocănitorii, Ziua Vidrei. Unul din proiectele majore ale parcului, intitulat „Protejarea şi Promovarea Luncii Râului Mureş", în valoare de 2,67 milioane euro, a fost finalizat în cursul acestui an. Alte două proiecte în valoarede 515.000 euro urmează a fi implementate. Iar viitorul sună bine pentru cei care iubesc acest imens spaţiu verde. **JA – V.G.**

Sport

„Sperăm să continuăm şi anul viitor pe acelaşi drum, presărat cu multe medalii"

Vasile Păltineanu, director adjunct CS Municipal Arad

20

decembrie este data la care voleiul arădean va fi în sărbătoare. La inițiativa unui grup de oameni cu dragoste față de sportul cu mingea la fileu, precum Radu Sabău ori Ștefan Gog, la Discoteca Space de pe Ștrandul Neptun vor fi acordate superlativele anului 2011 într-o gală organizată de ProVolei Arad și Asociația Județeană.

Tot CS Municipal este clubul de top al Aradului

ARAD. Aproape toate secțiile incluse în organigrama Clubului Sportiv Municipal au adus medalii - 142 la Campionatele Naționale și 45 la Cupa României - în 2011. Cumulate cu performanțele obținute pe plan internațional, rezultă că CSM este, din nou, clubul numărul unu al Aradului. Motiv de satisfacție și mândrie, dar și o situație care obligă menținerea ștachetei la același nivel și în 2012. **JA-D.S.**

Copil şi Toc ar putea fi resuscitaţi de Borugă

PETROŞANI. Puși pe liber de oficialii Gloriei Arad, pentru viață nesportivă și lipsă de atitudine și respect față de programul echipei, Dumitru Copil și Bogdan Toc ar putea primi o mână de ajutor dinspre Valea Jiului. Omul care vrea să readucă Valea Jiul în prim-planul fotbalului românesc, Gigi Borugă, și-a propus să le resusciteze cariera celor doi jucători, care s-au născut talente, dar au rămas (până acum) la stadiul de ... speranțe. O șansă de care cei doi jucători trebuie să profite, dacă mai vor ceva de la sportul rege. **JA-D.S.**

Dumitru Copil FOTO: JA

Liga I, etapa 17, la televizor

ARAD. Ultima etapă a turului actualului sezon fotbalistic de Liga I se întinde pe durata a patru zile.

Iată programul jocurilor și al transmisiilor TV: Vineri - ora 20,30, DigiSport, FCM Tg. Mureș - FC Brașov; Sâmbătă - ora 18, Digi, U Cluj - FC Vaslui, ora 20, Digi, Steaua - CFR Cluj; Duminică - ora 13, Digi, Sportul - Petrolul Ploiești, ora 15, GSP, CS Mioveni - Voința Sibiu, ora 18, Digi, Oțelul Galați - Rapid, ora 20,30, Digi, Astra Ploiești - Dinamo; Luni - ora 19, DolceSport, Gaz Metan Mediaș - Ceahlăul Pt. Neamț, ora 20, Digi, Pandurii Tg. Jiu - Concordia Chiajna.

JA-D.S.

Capitolul tineri a suferit

Accidentarea lui Chindriş şi lipsa de formă a celorlalţi tineri a făcut ca UTA să aibă probleme.

Purece a fost singurul care i-a mulţumit, cât de cât, pe antrenori FOTO: CĂLIN ANDRA

ARAD. Problema jucătorilor sub 21 de ani a afectat parcursul „Bătrânei Doamne" în acest tur de campionat. Antrenorul secund al UTA, Dan Stupar a recunoscut că echipa a suferit la acest capitol, după ce Marius Chindriș s-a accidentat, iar ceilalți tineri au avut fluctuații sau crize de formă.

Accidentarea, bat-o vina

De la bun început, Stupar a spus că antrenorii nu au avut cum gestiona situația, atâtat timp cât un om de bază s-a accidenatt grav. „Am fost surprinși de problema lui Marius Chindriș. Nu ne așteptam să se accidenteze așa de grav. Apoi, am încercat toate variantele. Au jucat titulari, rând pe rând, Purece, Nicolae, Capătă, Miron ori Suslak. Din păcate, nu am fost mulțumiți de niciunul. Purece a avut câteva meciuri bune, dar și slabe. Miron, Capătă și Nicolae au avut crize de formă, poate doar primul a mai reușit să lase o impresie pozitivă, prin golurile marcate. Am avut de suferit de pe urma inconstanței lor. Suslak nu a intrat, nici el, așa cum ne așteptam, în jocurile în care a fost folosit" - a spus Stupar.

Vor un tânăr

Pe de altă parte, Dan Stupar a anunțat că în pauza de iarnă se dorește transerul unui jucător sub 21 de ani. „Noi neam dori să aducem un tânăr din propria pepinieră, care să poată evolua titular. Din păcate, nu prea este posibil, căci nu l-am găsit nici după trialurile de săptămâna trecută" - a mai punctat Stupar.

NICIUN ANUNȚ

Cei de la UTA nu au anunțat niciun jucător despre faptul că ar fi liber să plece să-și caute altă echipă. „Roland Nagy și Dorin Stana sunt însărcinați să anunțe fotbaliștii care pot pleca. E vorba de 4-5 băieți, care nu au confirmat în turul campionatului" - a mai spus Dan Stupar.

ÎN RING

Antrenorul Arnold Nagy este mulţumit de prestaţia sportivilor de la Metalbox Arad în reuniunea K-1 şi MMA desfăşurată, recent, la Sibiu. Astfel, Cristian Silaghi (cat. plus 90 kg) s-a dovedit a fi cel mai bun la stilul K-1, în timp ce, colegul său, Marius Ciocârlă (cat. 63 Kg) a pierdut, la puncte, regulament MMA FOTO: FAN

A strâns 163 Km din crosuri

ARAD. La 78 ani, Gheorghe Moșion (CS Municipal Arad) este unul dintre cei mai longevivi atleți veterani din țară. Venerabilul sportiv arădean a reușit performanța de a alerga 163 Km în cele 11 crosuri și semi-maratoane la startul cărora s-a prezentat în acest an. Dintre competițiile la care Gheorghe Moșion a participat amintim Crosul Loteriei, Semi-maratonul Arad-Bekescsaba, Crosul Castanelor și Semi-maratonul Munților Apuseni. Pentru anul viitor, Moș Ion își dorește sănătate și încă cel puțin atâția kilometri alergați. **JA-D.S.**

Fotbalul e marea lor pasiune

ARAD. Zilele trecute, la Școala Generală „Avram Iancu" s-a desfășurat Olimpiada Națională a Sportului Școlar, disciplina fotbal, ciclul gimnazial, etapa județeană. Au participat 8 echipe împărțite în două grupe: Gen. Nr. 12 Arad, Gen. Sîntana, Gen Lipova, Gen. Nr. 22 Arad (Grupa A), Gen „Avram Iancu" Arad, Gen Curtici, Gen Pîncota și Gen Nr. 5 Arad (Grupa B).

Primele două clasate au acces în semifinele: Gen 12 (antrenor Cociuba) - Gen 5 (antrenor Barta) 1-3 și Gen 22 (antrenor Sida) - Gen „Avram Iancu" (antrenori Mîndru Ștefan și Radu Goerge) 0-6. În marea finală: „Avram Iancu" a trecut de Gen Nr. 5, cu scorul de 5-4 (2-2), după loviturile de departajare.

Performerii de la Generală „Avram Iancu" Arad FOTO: FAN

Campioana județului, echipa Școlii Generale „Avram Iancu" va reprezenta Aradul, în primăvara anului viitor, la faza zonală a ONSȘ. **JA-D.S.**

Vor să ducă Final Fourul CEWL în oraşul nostru

Oficialii ICIM Univ Goldiş mizează pe sprijinul Primăriei în demersul lor.

ARAD. Șase din șase. Parcurs fără greșeală a fetelor de la ICIM Univ Goldiș în faza grupelor Ligii Europei Centrale, a treia competiție ca valoare, rezervată echipelor de cluburi de pe „Bătrânul Continent".

Ultima izbândă, în Cehia, cu VS Praga, s-a conturat într-o manieră categorică în ultimele zece minute, scor 89-50, punctele echipei noastre fiind reușite de Green 23, Brosovszky 19, Milovanovic 16, Toma 12, Graham 11, Nagy 4, Grădinaru 2 și Campbell 2.

Pentru a avea o șansă în plus la păstrarea trofeului CEWL, câștigat în acest an, oficialii ICIM Univ Goldiș vor face demersuri pentru a obține, din nou, organizarea Final Four-ului, programat pentru perioada 21-22 ianuarie 2012.

În acest sens, cea mai valoroasă echipă din sportul arădean mizează și pe sprijinul Primăriei Arad, instituție care nu s-a dat niciodată deoparte când a venit vorba de susținerea performanței. **JA-D.S.**

Silvia Grădinaru, într-o pătrundere impetuoasă FOTO: C. ANDRA

Se cunosc trei finaliste

ARAD. ICIM Univ Goldiș - CSM Satu Mare va fi una din semifinalele Ligii Europei Centrale la baschet feminin, adică ocupanta primului loc în Grupa B, împotriva celei de-a doua clasate în Grupa A. Un duel românesc interesant, în care echipa noastră are prima șansă. Pentru a afla și cealaltă semifinală, trebuie să mai așteptăm disputarea dublei VS Praga - TSV Wasserburg, echipe care luptă pentru locul secund în grupa ICIM-ului. Învingătoarea acestei duble o va întâlni pe Kara Trutnov, grupare care își dorește și ea organizarea Final Four-ului CEWL. **JA-D.S.**

La orizont, „borna Braşov"

ARAD. Trei hopuri mai au de trecut campioanele de la ICIM Univ Goldiș înaintea scurtei vacanțe de sărbători. Proximul este programat duminică, ora 11, la Brașov, întâlnirea anunțându-se a fi un util antrenament înaintea ultimului meci cu miză, confruntarea cu CST Alexandria (13 decembrie). „Mergem la Brașov să ne încălzim pentru meciul de la Alexandria, pe care trebuie să-l câștigăm pentru a rămâne în lupta pentru locul II" - spune managerul Marcel Urban. **JA-D.S.**

S.C. **AUTO SCHUNN** S.R.L. ***angajează***:

Gestionar magazie piese auto

- coordoneaza activitatea magaziei si raspunde de gestiunea acesteia
- asigura fluxul de intrari-iesiri marfuri
- intocmeste inventarul scriptic si/sau faptic

Cerinte: experienta in domeniu, studii medii, garantie materiala
Cv-urile se trimit pe adresa de e-mail:
resurse.umane@auto-schunn.ro

(630510)

CONSILIUL DE ADMINISTRAȚIE AL

ARTEX SCM

CONVOACĂ ADUNAREA GENERALĂ EXTRAORDINARĂ A MEMBRILOR COOPERATORI

În data de 05.01.2012, orele 16,00 în Arad, zona industrială Micalaca est, F.N., cu următoarea ordine de zi:

1. ***Diminuarea capitalului social.***
2. ***Rezultatul evaluării clădirilor proprietate.***

În caz de întrunire nestatutară,se convoacă adunarea generală, în data de 06.01.2012, orele 16,00 la adresa sus menționată.

(628847)

AZOMA
member of agrirom group

angajeaza

GESTIONAR SECTIE

Cerinte: experienta minim 3 ani
Se ofera: salar atractiv
Tichete de masa

Informatii la telefon 0257-288732 de luni-vineri intre orele 10-16

(630855)

SC DITRE INTERNATIONAL SRL

Angajeaza:

- confectionere pt. masina de cusut ;
- croitori in piele
- muncitoare si muncitori necalificati
- tamplari
- operatori calculator pantograf
- stivuitoristi

Oferim : salarii atractive,bonuri de masa,transport gratuit.
Informatii la sediul firmei din Arad,Str. a-III-a,Zona Industriala Vest, Nr. 3, tel . 0257/216610 intre orele 9-14 de luni pana vineri

(566958)

VREI SĂ ÎȚI ATINGI SCOPURILE?

NOI ÎȚI OFERIM SOLUȚIA!

2000 EU.....de la 22 EU/LUNĂ
5000 EU.....de la 57 EU/LUNĂ
10.000 EU.....de la 114 EU/LUNĂ

Activitatea noastră prevede organizarea și administrarea grupurilor de consumatori
ORAR : luni-vineri 9.00-17.00; sambata-duminica : închis

Informații WORLD INVEST HOLDING S.R.L.
ARAD BD. REVOLUȚIEI NR 24, ET 1, AP.12 ☎ 0357-411-415; 0772-221-204

(H-142904)

S. C . ANGAJEAZĂ URGENT:

1. DISPECERE SI IMPG AUTO
2. ȘOFER CU EXPERIENȚĂ MIN 3 ANI PE CAM VOLVO NOI (NEFUMATORI)

SALAR ATRACTIV

INFORMAȚII LA: 0744784492

(557853)

Carrefour Arad *ANGAJAZA*
personal pentru functia de lucrator comercial

CV-ul poate fi lasat in incinta hypermarketului la biroul Receptie Clienti sau e-mail: cristina_pojega@carrefour.com, fax 0257/201896

(619140)

Stimati cititori cei cu necazuri si probleme adevarate, **Aurelia Ardeleanca** despre care a-ti auzit dealungul timpului, cea care a adus fericire in mii de familii, venita de curand din America premiata cu luocul 1 pentru meritele sale. Acum in postul Craciunului se descanta ce-l mai bine, lucreaza prin magie alba si lucru sfant. Ce-a mai puternica desfacatoare cununiilor legate si a bolilor fara leac, va asigura reusita 100%, dezleaga cununii, uneste familii dezbinate, aduce persoana iubita inapoi, spor in casa, in afaceri, scoate argintul viu, alunga farmecele, lecuieste impotenta, alcoolismul si boli de piele. Lucreaza la cabinetul ei din Arad chiar prin telefon, rezolva orice problema de la orice distanta pe baza datelor dumnevoastra personale. Sunati cu toata increderea **tel: 0723 92 45 35, www.vrajitoarea-aurelia.ro**

(616817)

Publicitate 0257-210.775

SC INTERCITY TRADING SRL,

angajează:

>> AGENT LIVRARI (șofer) ; <<
>> MAGAZIONER – GESTIONAR ; <<
>> AGENT VANZĂRI ; <<
>> OPERATOR CONTABILITATE ; <<
>> HORTICULTOR; <<
>> MUNCITOR NECALIFICAT. <<

Studii medii. C.V.-ul , personal : str. Lugojului, nr. 2, dupa ora 17

(630696)

Anunț licitație

Subscrisa **Casa de Insolvență Transilvania Filiala Timiș S.P.R.L.**, având filială în Timișoara, str. Beethoven, nr. 3A, ap.6, Jud. Timiș, în calitate de lichidator judiciar al **SC MACO SRL** – *societate în faliment, in bancruptcy, en faillite*, cu sediul în Arad, str. Stanjenel, nr. 47-49, jud. Arad, având CUI RO 6647961, înmatriculată la Oficiul Registrului Comerțului de pe lângă Tribunalul Arad sub nr. J02/1913/1994, organizează licitație publică cu strigare pentru valorificarea în bloc a următoarelor bunuri : aparținând **SC MACO SRL:**

Mijloace fixe - preț de strigare : 8.073,90 Euro + TVA

Stoc marfă(încălțăminte pt copii) - pret strigare : 2.922,30 Euro +TVA

Bunurile mobile sunt prezentate în Caietele de sarcini.
Licitațiile pentru bunurile mobile vor avea loc în **06.01.2012 respectiv 13.01.2012** ora **14:00**, la sediul Casei de Insolvență Transilvania Filiala Timiș SPRL din Timișoara, str. Beethoven, nr.3A, ap.6, Jud. Timiș.
Caietele de sarcini pentru bunurile mobile scoase la licitație pot fi achiziționate de la sediul lichidatorului judiciar, documentația de înscriere și garanția de participare la licitație vor trebui depuse cel târziu cu 24 de ore înaintea desfășurării licitației. Prețul unui caiet de sarcini este de 500 RON + TVA .
Condițiile pe care trebuie să le îndeplinească ofertanții pentru participarea la licitație, sunt precizate în Regulamentul cuprinzând instrucțiunile de desfășurare a licitației, care este anexă la Caietul de sarcini.
Cei interesați pot obține date suplimentare și informații la telefon: 0733-038.767,0745-074.088

(628891)

IOANA BUBULETE IPURL

Cu sediul în Arad, str. Blajului, nr.3, sc. A, et.1, ap.7, lichidator al **SC LUCAS MOB TRADING SRL**, anunță vânzarea prin licitatie publica a:

- **imobilului situat în loc. Arad, Str.Ilarion Felea, nr.63,** în suprafață de 706 mp teren, compus din hală de producție,în suprafață utilă de 244 mp, înscris în CF nr.307475-C1-U43 de Arad nr. topo. 3213/a/2/25/1/1/II pornindu-se de la un preț minim de 144.000 lei.
- **autoutilitară N1 Mercedes Benz** cu caroserie BA suprastructurată deschisă, model Sprinter 309 CDI, an fabricație 2007 prin licitație publică cu un preș minim de pornire 57.600 lei.

Licitația va avea loc la sediul lichidatorului în data de 15.12.2011, ora 14.00.

Garanția de participare este de 10% și se achită până cel mai târziu la ora 13.00, ziua licitației. Relații suplimentare se pot afla la tel.0740234433 sau la sediul lichidatorului .

(629075)

Transformă nemulțumirea în siguranță!
ARTEX SCM

SOCIETATE CU TRADIȚIE ÎN DOMENIUL TEXTIL ANGAJEAZĂ

Confecționeri îmbrăcăminte

SAU PERSOANE CUNOSCĂTOARE de MESERIE, EXECUȚIE BUTONIERE, CUSUT NASTURI, APLICAT BUTONI, CĂLCAT.

OFERIM: climat de lucru european, salarii motivate în acord individual, tichete de masă, primă de transport – prezență, premii, un singur schimb, asistență medicală.

Angajările se fac pe bază de probă de lucru.
DETALII: telefon : 0357- 408275; 0357- 408276

(570071)

INFORM MEDIA

INFORM MEDIA, editorul cotidianelor Jurnal Arădean și Arad Expres, parte a grupului multinațional Inform Media, care își desfășoară activitatea în domeniul presei locale tipărite

CAUTĂ

Distribuitori de presă (în cutii poștale) pentru cartierele Micalaca și Subcetate.

Cerințe:
Seriozitate;
Dinamism;
Conștiinciozitate.

Se oferă:
Salar atractiv;
Timp de lucru 2 ore.

Informații suplimentare la telefon:0257/228.586 sau 0728.284.737, de luni până vineri între orele 09 și 17.

aradjob.ro

GARSONIERE

- **Vând garsonieră** CF 1, et. 3/4, Poetului, contorizată, 15.500 Euro, negociabil. Telefon 0745.694.789. 618837
- **Vând garsonieră** confort 1, Vlaicu P, suprafața 37 mp, la prețul de 15.000 Eur/ negociabil. Telefon 0357/427436, 0728.938.777, 0741.158.777. 621946
- **Vând garsonieră** UTA, etaj III, confort II-cameră, bucătărie, baie, amenajat, la prețul de 13.500 Eur/negociabil. Telefon 0357/427436, 0728.938.777, 0741.158.777. 621940
- **Vând garsonieră,** Micălaca, etaj IV, suprafață 35 mp, amenajată, la prețul de 15.500 Eur/negociabil. Telefon 0357/427436, 0728.938.777, 0741.158.777. 621941

AP.1 CAMERĂ

- **Vând apartament** 1 cameră, ultracentral, Piața Gării, în curte, complet amenajat, mobilat, foarte liniștit, cheltuieli mici, 18.800 Euro, 0722.344.621. 604224
- **Vând apartament** 1 cameră, 47 mp, utilat, bloc nou, Grădiște. Telefon 0257/230255, 0744.208.040. 607536
- **Vând urgent** apartament nou, una cameră, Alfa. Preț 23.000 Eur. Tel. 0727.836.953. 623082

AP.2 CAMERE-ARAD

- **Vând apartament** 2 camere, superamenajat Libelula și apartament 2 camere Aradul Nou, 0744.555.076, 0744.621.968. 607169
- **Vând apartament** 2 camere în bloc nou, decomandat, centrală proprie, parcare în curte, 28.000 Euro, str. Cocorilor nr. 5, 0762.213.545. 620350
- **Vând apartament** 2 camere semidecomandat, 64 mp, ultracentral, pe Malul Mureșului, nerenovat. Tel. 0744.500.715 621937
- **Vând apartament** 2 camere, parter, Mucius Scaevola, renovat, geamuri termopan, 37.000 Eur/negociabil. Telefon 0724.299.238. 622736
- **Vând apartament** 2 camere, ultracentral, 100 mp, stare foarte bună, persoană fizică, preț 41.000 Euro, negociabil. Telefon 0721.706.902. 622950
- **Vând apartament** 2 camere, Arad- Calea Romanilor, decomandat, confort I, etaj II, complet mobilat. Telefon 0744.621.433, 0756.653.777. 633793
- **Vând urgent** apartament 2 camere, Alfa, bloc nou. Preț 30.000 Eur, 0727.836.953. 623154

AP.3 CAMERE-ARAD

- **Vând apartament** de lux, central, strada Sebeșului, etaj 1, 3 camere, 2 terase, balcon, magazie, preț 70.000 Eur/negociabil. Telefon 0357/427436, 0728.938.777, 0741.158.777. 621942
- **Vând apartament** zona Vlaicu, principală, 3 camere, bucătărie, baie, la prețul de 27.000 Eur/negociabil. Telefon 0357/427436, 0728.938.777, 0741.158.777. 621945
- **Vând apartament** 3 camere, 2 băi, hol, etaj 1, str. Episcopiei nr. 2, cu intrare din str. Horea, 0740.252.855. 584060
- **Vând apartament** 3 camere, Grădiște, 78 mp, et. 4/4, decomandat, neamenajat, contorizat apă și încălzire. Telefon 0742.378.390 sau 0257/235298. 587946
- **Vând apartament** 3 camere, str. Predeal Bl. 8, sc. C, ap. 14, balcon închis, termopan. Telefon 0770.452.758. 618989
- **Vând apartament** 3 camere, Vlaicu, semidecomandat, etaj 4/4, contorizat, îmbunătățiri. Preț 30.000 Eur. Tel. 0740.555.509. 619490
- **Vând apartament** 3 camere Calea Romanilor, 3/4, frumos amenajat, parțial mobilat, 40.000 Eur. Tel. 0721.312.178. 620596
- **Vând urgent** apartament central, et. 1, 3 camere, bucătărie, 2 intrări, 2 băi, pivniță, cămară alimente. Dotări: termotecă, aer condiționat, utilități individuale, pretabil sediu firmă, preț 58.000 Euro, negociabil. Telefon 0771.223.799. 606847

AP.4 CAMERE-ARAD

- **Vând apartament** 4 camere, luxos amenajat și mobilat. Tel. 0721.210.981, zona Miorița. 616760

CASE-ARAD

- **Vând casă** (apartament) ultracentral, curte proprie, ST 450 mp, 75.000 Euro, 0753.751.791. 618959
- **Vând casă** mobilată în Grădiște, str. Rândunicii ST 465 mp, SC 140. Telefon 0766.627.467. 603185
- **Vând casă** pe strada Victoriei, curte 601 mp, casă 102 mp, acces auto. Telefon 0748.862.498. 603442
- **Vând casă** în curte zona vilelor Romanilor, str. Dacilor, 1 cameră, baie, bucătărie, hol, mansardă, nou renovată, 37.000 Eur.Telefon 0757.631.702, casastradaparis.blogspot.com 621927
- **Vând casă+teren** 254mp zona Lebăda. Preț 105.000Euro. Telefon 0720.830.402, 0762.411.356. 620483
- **Vând casă,** Arad, Calea A. Vlaicu, 3 camere, 2 băi, bucătărie, debara, centrală termică, izolată. Telefon 0257/230255, 0744.208.040. 607525
- **Vand casa** cu gradina in cartier Bujac . Tel 0770885278 si 0754779313 624480

CASE-JUDEȚUL ARAD

- **Vând (schimb)** casă, com. Macea, 3 camere, bucătărie, baie, anexe. Telefon 0722.227.413. 584053
- **Vând casă** țărănească în satul Minișel, comuna Taut, nr. 113. Tel. 0257/372543, 0747.031.478. 624333
- **Vând casă** cu grădină 2.300 mp, sat Buhani, jud. Arad. Tel. 0742.084.447. 584104
- **Vând casă** cu grădină, ST 566 mp în Vladimirescu, centru, 3 camere+ dependințe, gaz metan, intrare auto, preț 50.000 Euro. Informații telefon 0740.099.761. 606840
- **Vând casă** localitatea Bîrzava, casă țărănească. Tel. 0740.763.259, 0257/433026. 624331
- **Vând casă** modestă Șofronea 410, teren 1440 mp. Tel. 0747.707.340. 621934
- **Vând casă** în Galșa, centru. Tel. 0257/ 274485. 621970
- **Vând casă** în Păiușeni, teren 1.000mp, 3.800 Eur, 0752.329.150, 0753.208.359. 603040
- **Vând casă** în Vladimirescu, 600 mp, 3 camere, baie, bucătărie, geamuri termopan maro, FS- 22 ml. Preț 39.500 Eur/negociabil. Tel. 0728.144.898, 0721.198.568. 617935

CASE-ALTE JUDEȚE

- **Vând urgent** în Battonya (Ungaria) zonă centrală, 2 case alăturate, confort sporit, 4 respectiv 2 camere cu garaje și anexe, str. Hunyadi 43- 45A. Telefon: 0036- 30- 398- 0999, 0036- 30- 265- 6656. 414612

CASE DE VACANȚĂ-ALTE JUDEȚE

- **Case și** terenuri- intravilan BATTONYA, ieftin, toate utilitățile, PersoanăFizică, 0722- 257409. 622287

VILE-JUDEȚUL ARAD

- **Vând (schimb** apartament 3 camere Arad, neamenajat) vilă, în roșu, P+M, 223 mp (1410), comuna Dorobanți, utilități, geamuri, uși termopan, 30.000 Euro. Telefon 0743.096.220. 618874

SPAȚII COM-ARAD

- **Vând spațiu** comercial, 300 mp. Tel. 0722.227.450. 603024
- **Vând spațiu** pretabil comerț, cabinete, birouri, str. Petru Rareș, 0744.555.660. 624317
- **Vând/închiriez spațiu** comercial 100 mp, Piața Avram Iancu, 0257/216.836. 476470

SPAȚII COM-JUDEȚUL ARAD

- **Vând spațiu** comercial ultracentral în Cuvin, preț negociabil și în rate. Telefon 0723.791.460. 607281
- **Vând- închiriez** 263 mp, Vladimirescu, fostă fabrică termopan. Preț foarte bun, 0742.352.280. 632445

TERENURI LOCAL

- **P.F. Vând** locuri casă 400mp- 800mp, toate utilitățiile+ C.F. în Arad. Informații 0745.350.576. 596966
- **Vând loc** de casă 906 mp în Arad, strada Grădina Poștei, cu PUZ, la prețul de 30 Eur/mp, negociabil- plătibil în două rate. Telefon 0357/427436, 0728.938.777, 0741.158.777. 621951
- **Vând parcelă** 2.000- 3.500mp, cu PUZ aprobat pentru construcții comerciale, industriale, servicii, curent electric, lângă centură, 0732.733.623. 589831
- **Vând parcelă** 8.000- 14.000mp, cu PUZ aprobat pentru construcții industriale, comerciale, servicii, curent electric, la centură, 0732.733.623. 589838
- **Vând teren** la șosea Arad- Zădăreni, aproape de autobandă. Suprafața 1,3 ha, în top.2564/4/1, preț 20 Eur/mp/negociabil. Telefon 0357/427436, 0728.938.777, 0741.158.777. 621952
- **Vând teren** 1020 mp cu casă locuibilă total utilată, tot confortul+proiect și casă nouă, începută - nivel planșeu- fundație, FS 23 m, Subcetate, 125 Eur/mp. Tel. 0756.064.549. 619772
- **Vând un** hectar teren arabil, extravilan, Arad, tarlaua 172, 0729.923.703. 607264
- **Vând 5** ha teren pentru construcții hale, depozite, PUZ aprobat, front la centură 82 ml, 0732.733.623. 589835
- **Vând: teren** cu casă veche, suprafața 400 mp, front stradal 21 ml, str. Ion Rațiu, utilități, apă și curent, preț 55.000 Euro, negociabil. Informații la tel. 0722.249.490. 620521
- **Vând: teren** intravilan suprafața 400 mp, front stradal 23 ml, str. Abatorului, utilități apă, gaz și curent la poartă, preț 55.000 Euro, negociabil. Informații la telefon 0722.249.490. 620537
- **Vand 900** mp teren str. Tabacovici toate utilitatile tel 0756495707 539897
- **25.500- mp șoseaua** NĂDLAC, front- stradal, bun pensiune, parking- auto, 0722- 257409. 622288

TERENURI JUDEȚ

- **Vând loc** de casă în Cuvin, 20 ari și 10 ari teren pe deal la Cuvin. Telefon 0723.791.460. 607289
- **Vând loc** de casă în Vladimirescu, suprafața 615-mp, F.S.=17,35 m, la prețul de 8.000 Eur/negociabil. Telefon 0357/427436, 0728.938.777, 0741.158.777. 621950
- **Vând loc** de casă Vladimirescu, 950 mp, F.S. 20 m, la prețul de 15.000 Eur+utilități. Telefon 0357/427436, 0728.938.777, 0741.158.777. 621947
- **Vând pășune** 49 ha, compact, la Macea- Sânmartin, cu CF, la prețul de 2.500 Eur/ha, negociabil. Telefon 0357/427436, 0728.938.777, 0741.158.777. 621953
- **Vând teren** arabil în hadă, intrare Ususău, 2,97 ha. Preț 800 Eur/ha, 0722.645.013. 614825
- **Vând teren** arabil 0,5 ha, la Galșa, în tarla 101, la prețul de 1.100 Eur/negociabil, 0357/427436, 0728.938.777, 0741.158.777. 621954

IMOBILE CHIRII

- **Închiriez cabinet** medical central; 400 euro/lună. Tel.: 0745.947.220. 530716
- **Închiriez (ofer)** garsonieră central, nemobilată, Lacului, 110 Euro. Telefon 0722.837.714, 0722.709.493. 628208
- **Închiriez apartament** ultracentral pentru birouri. Tel. 0257/230255, 0744.208.040. 607524
- **Închiriez apartament** 3 camere în Piața Catedralei, mobilat și contorizat. Telefon 0741.606.045. 616757
- **Închiriez apartament** 3 camere, mobilat și utilat, Vlaicu. Telefon 0724.088.839. 618845
- **Închiriez apartament** 2 camere, Fortuna, decomandat, mobilat, contorizat apă- căldură, TV, frigider, mașină spălat, aragaz, 200 Euro (150 iarna)+ garanție. Telefon 0723.600.510. 618849
- **Închiriez apartament** două camere, zona Vlaicu, 150 Euro lună, 300 Euro depozit. Telefon 0746.975.115. 620476
- **Închiriez apartament** ultracentral, 2 camere, semidecomandat, vedere balcon 10 m B- dul Revoluției, renovat modern 2010, preț 400 Euro/lună. Telefon 0752.874.423. 620492
- **Închiriez camere** muncitori+ prânz în Turnu și apartament 2 camere, super dotat, Fortuna, 200 Euro. Telefon 0723.600.510. 618850
- **Închiriez casă** Grădiște, singur curte, tot confortul, 150. Telefon 0745.529.503. 618853
- **Închiriez convenabil** cameră separată, C. Romanilor. Telefon 0257/211337, 0257/ 240160. 629112
- **Închiriez garsonieră** central, renovată și mobilată modern. Telefon 0741.015.910. 604608
- **Închiriez garsonieră,** Bușteni, 0730.196.546. 617895
- **Închiriez urgent** garsonieră, mobilat, gaz, satelit, mașină spălat, televizor, 0751.382.017. 620480
- **Dau în** chirie apartament 2 camere, mobilat. Telefon 0722.227.413. 584049
- **Dau în** chirie apartament 1 cameră, Vlaicu, mobilat modern, 90 Eur+100 garanție. Tel. 0722.777.144, 0741.538.151. 619265
- **Dau în** chirie apartament cu 2 camere, zona Miorița, contorizat, mobilat parțial. Telefon 0743.138.570. 628910

Actorii cei mai „ieftini”

BANI. După ce luna trecută cei de la Forbes au întocmit topul actorilor plătiți excesiv în comparație cu încasările filmelor lor, de această dată și-au îndreptat atenția asupra acelor actori a căror retribuție este mult sub nivelul succesului financiar al producțiilor în care au jucat. În vârful clasamentului se află Kristen Stewart și iubitul său (și din viața reală), Robert Pattinson.

După calculele Forbes, ținând cont și de celelalte pelicule în care au apărut în ultimii trei ani, a reieșit că pentru fiecare un dolar primit ca salariu de Kristen, filmele sale au obținut, în medie, un câștig de 55,83 dolari. În cazul lui Pattinson, aflat pe locul trei în clasament, la fiecare dolar din salariul său, filmele în care a apărut - inclusiv recentele Water for Elephants și Remember Me - au adus câte 39,43 dolari.

D-ALE ACTORILOR

VREA PARTENER SERIOS

Mărturisire. Kirsten Dunst e speriată că nu-și va găsi partenerul pentru a-și întemeia o familie: „Credeam că până la 30 de ani voi avea totul pus la punct în viața mea. Dar până nu ai un copil, ești mereu în căutarea unui partener. Și cam toți bărbații par a avea acum un aer de Peter Pan. Iată ce mă sperie pe mine la 30 de ani: faptul că nu-mi voi găsi pe cineva cu care să am copii”.

CEL MAI DISCUTAT

Primul. Charlie Sheen este actorul despre care s-a discutat cel mai mult pe Twitter. Sheen este urmat abia pe locul opt de cel care i-a luat locul în Two and a Half Men, Ashton Kutcher. Mila Kunis, Anne Hathaway, Natalie Portman și alte actrițe în vogă au fost întrecute la comentarii de către Elizabeth Taylor, care a încetat din viață în luna martie a acestui an.

GOALĂ ÎN PLAYBOY

Avanpremieră. Coperta revistei Playboy, pentru care Lindsay Lohan a pozat goală a apărut pe internet înainte de data stabilită pentru publicare. Actrița apare în imagine purtând doar o pereche de pantofi negri cu toc, însă corpul său este ascuns de un scaun cu spătarul în forma faimosului iepuraș Playboy. Vedeta a primit 1 milion de dolari pentru a poza în Playboy.

DEBARCAT DIN AVION

Incident. Actorul Alec Baldwin a fost debarcat dintr-un avion al companiei American Airlines, care zbura pe ruta Los Angeles - New York. El a refuzat să își oprească telefonul mobil, preferând să se joace „Words with Friends” pe acesta, înainte de începerea manevrelor de decolare. Actorul a luat următorul avion, despre al cărui echipaj spune că „pare mai inteligent”.

BOX OFFICE ROMÂNIA

→	1. MOTANUL ÎNCĂLȚAT (1 SĂPT.)	57.834	1.267.520,74
↓	2. SAGA AMURG: ZORI DE ZI - PARTEA I (3 SĂPT.)	183.330	2.931.496,29
↓	3. NEMURITORII 3D: RĂZBOIUL ZEILOR (4 SĂPT.)	145.842	3.094.925,43
→	4. MAREA CURSĂ DE CRĂCIUN (2 SĂPT.)	25.257	505.445,00
→	5. JAF... LA TURNUL MARE (4 SĂPT.)	76.425	1.355.380,72
↓	6. JURNALUL UNUI IUBITOR DE ROM (2 SĂPT.)	30.453	563.214,31
↓	7. METODĂ PERICULOASĂ (2 SĂPT.)	16.734	304.756,00
↓	8. ÎN TIMP (6 SĂPT.)	110.579	1.829.153,00
↓	9. CEI TREI MUSCHETARI (8 SĂPT.)	152.306	3.144.667,65
↑	10. JOHNNY ENGLISH... SE ÎNTOARCE! (11 SĂPT.)	112.610	1.875.936,81

NEW YEAR'S EVE

Poveşti speciale „De Anul Nou”

Cupluri sau oameni fără pereche experimentează emoții puternice în relațiile cu cei din jur sau chiar cu ei înșiși.

COMEDIE. Realizat de celebrul Garry Marshall (Pretty Woman, Valentine's Day), „New Year's Eve”/„De Anul Nou” celebrează dragostea, speranța, iertarea, a doua șansă și noile începuturi, în cea mai strălucitoare noapte a anului, prin povești amuzante care au loc în New York și care ni s-ar putea întâmpla oricăruia dintre noi.

Deși personajele din film sunt numeroase și complet opuse, toate au același lucru în comun: căutarea dragostei într-una dintre cele mai frumoase perioade ale anului. Poveștile se petrec într-un interval scurt, dar extrem de important: cele 24 de ore dinaintea revelionului.

Cupluri sau oameni fără pereche, ei experimentează emoții puternice în relațiile cu cei din jur sau chiar cu ei înșiși.

Personajele...

Filmul întrunește o distribuție de excepție. **Robert De Niro** joacă rolul unui bărbat acru, aflat pe moarte într-un pat de spital, în timp ce **Michelle Pfeiffer** interpretează o secretară al cărei șef îi respinge cererea de concediu, forțându-o să ia niște decizii mai puțin ortodoxe pentru a-și duce la îndeplinire hotărârile de Anul Nou. **Hilary Swank** joacă rolul unui producător al spectacolului de Anul Nou din faimosul Times Square, în timp ce **Ashton Kutcker** interpretează un bărbat care urăște această sărbătoare. **Jessica Biel** joacă rolul unei femei însărcinate care încearcă, împreună cu soțul ei, să câștige premiul oferit de un spital cuplului care va aduce pe lume primul copil din noul an. Actrița a povestit că s-a bucurat enorm să apară într-o astfel de ipostază: „Am avut un costum de femeie însărcinată și am folosit o burtică falsă. A fost un rol inedit și m-am bucurat că am luat parte la acest proiect. Plus că am mâncat ce am vrut eu.” **Jon Bon Jovi** îl interpretează pe Jensen care, la fel ca în viață sa reală, este un rockstar veritabil. **Zac Efron** joacă rolul lui Paul, un tânăr simpatic, care încearcă să-și schimbe viața chiar de Anul Nou. „Paul este un tip energic, foarte simpatic si unul din acele personaje pe care le îndrăgești ușor. Ce mi-a plăcut la el este că improvizează, încearcă să rezolve fiecare problemă și e spontan” - spune Efron despre personajul său.

ȘTIAȚI CĂ...

*Reese Witherspoon a fost propusă pentru un rol în acest film.... *Halle Berry a fost propusă pentru rolul Laurei; renunțând pentru o perioadă la filmări, a fost înlocuită de Katherine Heigl. Berry a renunțat ca urmare a problemelor cu fostul partener legate de custodia copilului. Dupa ce custodia a fost rezolvată, Berry a fost redistribuită în film, dar într-un alt rol... *Penelope Cruz a avut o audiție pentru un rol... *Juliette Binoche a refuzat rolul lui Ingrid, personaj interpretat, până la urmă, de Michelle Pfeiffer...

Regia: Garry Marshall, **Cu:** Robert De Niro, Ashton Kutcher, Zac Efron, Hilary Swank, Michelle Pfeiffer, Halle Berry, Abigail Breslin, Jessica Biel, Jon Bon Jovi, Katherine Heigl, Sarah Jessica Parker, **Gen film:** Comedie, Romantic, **Durata:** 117 minute, **Premiera în România:** 09.12.2011

MONEYBALL

Moneyball: Arta de a învinge

DRAMĂ. Filmul este inspirat dintr-o poveste adevarată - aceea a fostului jucător de baseball Billy Beane (Brad Pitt) - care, nereușind să fie cel mai bun pe teren conform propriei ștachete, renunță și devine manager al echipei Oakland Athletics. Însă în campionatul din 2002, Billy se confruntă cu o situație foarte problematică: cei mai buni jucători părăsesc echipa, atrași de salariile oferite de marile cluburi. Jucătorii care rămân sunt nevoiți să se mulțumească cu o treime din salariu. Dar Billy este ambițios și hotărât să câștige campionatul. Pentru a-și completa echipa, el apelează la Peter Brand, un tânăr economist isteț, educat la Yale. Împreună, ei aplică o metodă total neconvențională în lumea baseball-ului: formarea unei echipe cu ajutorul statisticii și a calculatorului.

Regia: Bennett Miller, **Cu:** Brad Pitt, Robin Wright, Jonah Hill, Chris Pratt, **Gen film:** Biografic, Dramă, Sport, **Durata:** 133 minute, **Premiera în România:** 09.12.2011

ROUTE IRISH

Route Irish, drum periculos

TENTAȚII. Septembrie 2004. Fergus (fost membru al forțelor speciale de elită ale Armatei britanice - SAS) îl convinge pe Frankie, prietenul lui cel mai bun din copilărie, să intre în echipa sa de protecție din Baghdad. 10.000 de lire pe lună, fără taxe. Ultima lor șansă să intre în acest război din ce în ce mai comercializat. Împreună își riscă viețile într-un oraș cufundat în violență, teroare și lăcomie, și „spălat” de un miliard de dolari americani. Septembrie 2007. Frankie moare pe Route Irish, cel mai periculos drum din lume, care leagă aeroportul din Baghdad de Zona Verde. În Liverpool, Fergus respinge explicația oficială a morții lui Frankie, dată de autorități și, măcinat de durere, pornește o investigație pe cont propriu pentru a elucida cauza morții prietenului său cel mai bun.

Regia: Ken Loach, **Cu:** Stephen Lord, **Gen film:** Dramă, **Durata:** 109 minute, **Premiera în România:** 09.12.2011

ARĂDENII SE DISTREAZĂ: PETRECERE LA BURLESQUE BUTIQUE

aradon.ro

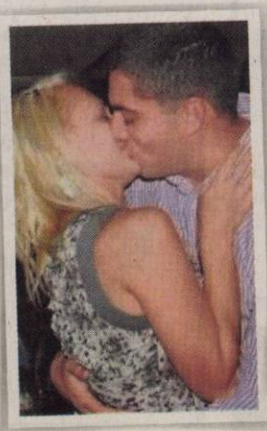

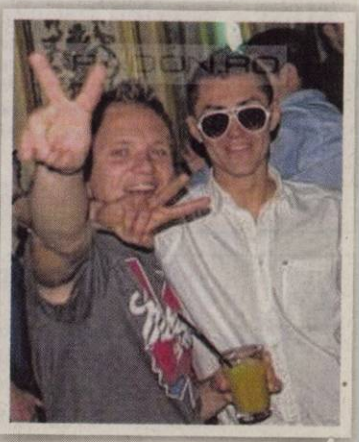

DECESE

Cu inimile zdrobite de durere anunţăm încetarea din viaţă a celui care a fost fiu, soţ, tată şi ginere

KIRCH ALEXANDER,

la vârsta de 48 ani.

Înmormântarea va avea loc vineri, 9 decembrie, ora 14,00, Cimitirul Pomenirea.

Familia îndoliată

Anunţăm decesul,

la 60 ani, a celui care a fost

TOLAN NICU

fost muncitor tâmplar la Vagoane Călători.

Înmormântarea va avea loc vineri,ora 13,00 de la domiciliul din Şimand.

Vecinul şi prietenul Viorel Musca cu familia

Cu sufletul îndurerat anunţăm trecerea dintre noi a iubitului nostru soţ, tată şi bunic,

ing. GAL GHEORGHE.

Înmormântarea va avea loc sâmbătă, la cimitirul Pomenirea.

Soţia, copii şi nepoţii

Cu adâncă durere în suflet anunţăm încetarea din viaţă după o grea suferinţă a celui care a fost soţ, tată, socru

MĂTEUŢ

DORU DUMITRU,

la vârsta de 63 ani.

Înmormântarea va avea loc sâmbătă, 10 decembrie 2011, ora 13,00 la Capela Micălaca. Dumnezeu să-l ierte şi să-l odihnească în pace!

Familia îndoliată

Cu durere în suflet anunţăm decesul celei care a fost mamă, soacră şi bunică

MORAR FLOAREA.

Înmormântarea va avea loc astăzi, 9 decembrie 2011, ora 14:00, la cimitirul Eternitatea.

Familiile Morar şi Ungureanu îndoliate

SERVICII FUNERARE

IN MEMORIAM NON STOP!

KUKI - servicii funerare complete

Oferă toată gama de sicrie, accesorii şi servicii funerare la preţuri avantajoase. **Medic constatator al decesului.**

• cameră toaletat • cameră frigorifică • capac frigorific

Ofertă sicriu brad complet echipat, cruce, transport capelă 550 lei

Transport Intern şi Internaţional

Contact: Arad, str. Mihai Eminescu, nr. 4 (în curte) vis-a-vis de Cerbul Albastru
Tel: 0257/211.929, mob: 0723343964
www.inmemoriamkuki.com

(H-698814)

SERVICII FUNERARE

Obelisc

Ofera gama completa de sicrie, capace frigorifice si accesorii.

ARAD, STR. ST CICIO POP (colt cu M. Eminescu)

TEL: 0744.566.276

O inimă bună a încetat să mai bată, un suflet bun s-a ridicat la cer lăsând în urmă o nemărginită durere. Recunoştinţă veşnică celei care a fost mamă şi bunică

LASCU ECATERINA.

Înmormântarea va avea loc astăzi, 9 decembrie 2011, ora 13:00, la cimitirul Pomenirea.

Fiica Pinţa Emilia cu fiul Darius

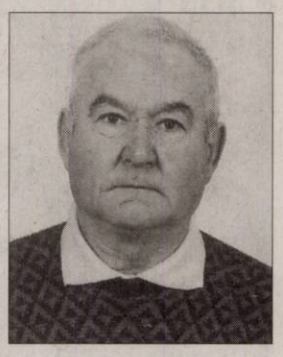

Cu durere în suflet anunţăm decesul celui care a fost soţ, tată şi bunic

BEJ GHEORGHE,

în vârstă de 77 de ani,

născut în Cintei.

Înmormântarea va avea loc sâmbătă, 10 decembrie 2011, ora 13:00, la cimitirul din Grădişte. Priveghiul la domiciliu. Dumnezeu să-l odihnească în linişte şi pace!

Soţia Voichiţa,

fiul Gheorghe,

nora Mărioara, nepoata Cristina cu soţul Ciprian

Cu durere în suflet anunţăm trecerea în nefiinţă a iubitei noastre mătuşi

BALABAN SABINA,

în vârstă de 86 ani.

Dumnezeu s-o ierte şi s-o odihnească în pace! Priveghiul astăzi, 9 decembrie 2011, ora 19,00. Slujba de înmormântare sâmbătă orele 12:00, în localitatea Macea nr. 573, iar apoi la orele 15:00, în cimitirul Eternitatea - UTA din Arad.

Nepotul Nelu cu familia şi nepotul Ciprian cu familia

CONDOLEANŢE

ONEA RADU

Ai plecat prea devreme dintre noi, lăsând în urma ta o mare tristeţe. Odihneşte în pace, suflet blând.

Naşul de botez şi unchiul tău cu familia

Suntem alături de familia Măteuţ, în aceste zile triste când

MĂTEUŢ DORU

a trecut în nefiinţă. Dumnezeu să-l ierte!

Fam. Mataisz

Suntem alături de colegele noastre Adina şi Floare Viţelar în marea durere pricinuită de pierderea suferită. Transmitem familiei sincerele noastre condoleanţe!

Colectivul firmei Amatex

Suntem alături de colega asistent dietetician Luminiţa Păşcălău în durerea pricinuită de decesul mamei. Sincere condoleanţe!

Colectivul Secţiei Clinice Medicina Muncii

O inimă bună a încetat să mai bată, un suflet bun s-a ridicat la cer lăsând în urmă o nemărginită durere şi un dor imens. Recunoştinţă veşnică celui care a fost tată, socru şi bunic

BEJ GHEORGHE.

Dumnezeu să-l odihnească în pace!

Fiica Voichiţa cu soţul Petru şi nepoţii Claudiu şi Silviu

Anunţurile de deces se publică GRATUIT!

Aducem mulţumiri tuturor celor care au fost alături de noi alinându-ne durerea pricinuită de trecerea în nefiinţă a celui care a fost iubitul nostru

ROTARIU DOREL.

Dumnezeu să-l odihnească în pace!

Familia îndoliată

COMEMORĂRI

Se împlinesc 6 săptămâni de când bunul nostru bunic şi tată socru

ŞTEFAN COSTAŞ,

ne-a părăsit. Parastasul de pomenire va avea loc duminică, 11 decembrie, ora 12,00, la Biserica Ortodoxă din Grădişte. Ne vom aminti mereu de tine.

Nepoata Ioana şi nora Gina

Sunt momente tragice în viaţă, când destinul ne face să suferim, cuvintele nu-şi mai au rostul. O secundă nefastă a transformat aripile tinereţii în aripi de înger, lăsându-ne cu inimile răpuse de durerea supremă: pierderea unicului nostru fiu

INDREI

ROBERT ADRIAN

- 22 ani,

în urmă cu 6 săptămâni. Parastasul va avea loc duminică, 11 decembrie 2011, ora 12,00, la Biserica Ortodoxă din Grădişte. Vei rămâne veşnic viu în inimile noastre şi rugăm pe Bunul Dumnezeu să-ţi odihnească sufletul în Raiul Său luminos! Să-ţi fie îngerii aproape şi somnul lin! Te vom iubi şi te vom plânge mereu, soarele vieţii noastre!

Mama Dina şi tata Robert, veşnic îndureraţi

Deşi timpul trece, ochii ne sunt plini de lacrimi, tristeţe şi durere de când l-am condus pe ultimul drum, acum 6 săptămâni pe dragul nostru nepot

INDREI

ROBERT ADRIAN

- 22 ani.

Ai fost o speranţă pentru noi! Pentru sufletul tău bun, îl rugăm pe Bunul Dumnezeu să-ţi dăruiască pace, linişte şi odihnă veşnică! Te vom iubi şi plânge mereu!

Bunicii: buna Ana, bunu Mihai şi ticu - Duţ

Deşi timpul trece, ochii sunt plini de lacrimi, tristeţe şi durere de când te-am condus pe ultimul drum acum 40 de zile, dragul meu prieten

INDREI

ROBERT ADRIAN.

Nu te voi uita niciodată! Dumnezeu să te odihnească în pace!

Prietena Cristina

Un gând de alinare şi mângâiere pentru familia Indrei la împlinirea a şase săptămâni de la trecerea în veşnicie a fiului lor

ROBI.

Dumnezeu să-l odihnească în pace!

Familiile Colţău şi Roxin

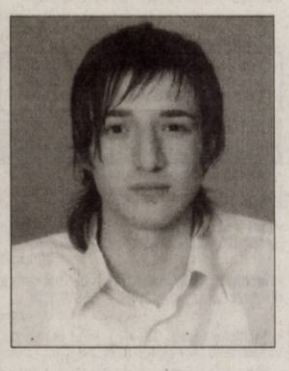

Candela iubirii şi a neuitării arde prin grija noastră de un an de când destinul ne-a despărţit pentru totdeauna de scumpul nostru fiu, nepot şi verişor

GEANGU DANIEL DORIN,

la numai 22 de ani,

lăsându-ne învăluiţi în negura disperării şi a durerii fără margini. Zâmbetul tău cald şi chipul tău vesel va fi mereu în inimile noastre. Parastasul va avea loc sâmbătă, 10 decembrie 2011, ora 11,30, la biserica din incinta cimitirului Pomenirea.

În veci nemângâiaţi mama Dana, Ghiţă şi fam. Gali

Doi ani de doliu sufletesc se împlinesc acum, în Postul Naşterii Domnului, de când s-a ridicat la Ceruri sufletul celui care a fost

dr. PAVEL TRAIAN FLORIN VRABIE.

Soţia Mioara, fiul Călin şi nora Sabina, cu chipul umbrit de durere vor purta în suflet lumina şi frumuseţea clipelor fericite petrecute împreună şi se vor ruga Bunului Dumnezeu pentru odihna veşnică a sufletului său! Comemorarea va avea loc sâmbătă, 10 decembrie, ora 10:30, la Biserica Şega 2.

Tristă şi neuitată e ziua de 10 decembrie când

ai fi împlinit 88 de ani, dragă mamă

SELEJAN MARIA.

Dormi în pace, spune a ta fiică, Moriko Selejan

Uitarea nu se aşterne între ai tăi cei dragi. Deşi s-au scurs 6 ani de la plecarea ta dintre noi, cel care ai fost fost soţ, tată, socru şi bunic

KUCSERA IOAN ALEXANDRU.

Fie ca memoria lui să dăinuiască o clipă în sufletele celor care l-au cunoscut şi l-au apreciat.

Familia îndoliată

Acum a trecut 1 an de când ai plecat, încă mai aşteptăm să te întorci, parcă trăim un vis urât şi totul este o farsă, cu toate că ştim că acest lucru nu este posibil. Te iubim enorm, ne lipseşti la fel de mult, dar acum e sigur că Bunul Dumnezeu, Măicuţa Sfântă, Iisus Hristos şi Duhul Sfânt sunt alături de tine, au grijă de sufletul tău, de odihna ta

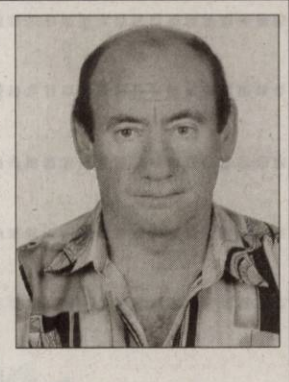

MOISĂ ARDELEAN.

Parastasul de pomenire va avea loc sâmbătă, 10 decembrie, ora 15, la Cimitirul Eternitatea. Pentru noi n-ai murit! Te vom păstra în inimile noastre pentru totdeauna!

Se scurg încet şi trist zilele de când nu-ţi mai vedem chipul decât în poze... Se scurg încet şi trist zilele în care lacrimile de dor ne brăzdează obrajii... Se scurg încet şi trist zilele în care veghem să nu se stingă lumina lumânării la mormântul tău... Cu dor în suflet aducem aminte tuturor celor care te-au cunoscut dragul nostru

VÂRŞAN AUREL

că se împlinesc 14 ani de când ai plecat la cele veşnice. Recunoştinţă celor care îl pomenesc în rugăciuni, îi aprind o lumânare şi îi dăruiesc o clipă de aducere aminte. Dumnezeu să-ţi dea odihnă veşnică!

Soţia Gizela şi fiul Cristian

Deşi timpul trece, tristeţe, durere adâncă şi priviri înlăcrimate te caută mereu, de când ai plecat dintre noi, în urmă cu 6 săptămâni

DEHELEAN RĂZVAN.

Uitarea nu se va aşterne niciodată pe chipul tău blând şi sufletul tău generos şi bun. Dumnezeu să te odihnească în pace!

Finii Alina şi Petre Bordea

Se împlinesc 6 săptămâni de când a plecat dintre noi buna noastră mătuşă

BUZEŞAN VALERIA

şi 13 ani de la decesul unchiului nostru

BUZEŞAN ILIE.

Parastasul de pomenire va avea loc duminică, 11 decembrie 2011, ora 12.00, la Biserica Ortodoxă de pe str. Renaşterii- Micălaca Veche.

Fam. Bugariu Teodor şi Florica, Dorin şi Voichiţa

În 11 Decembrie 2011 se împlineşte un an de lacrimi şi durere în suflet de când a încetat din viaţă după o lungă şi grea suferinţă scumpa noastră soţie, mamă iubitoare, soacră şi bunică,

SINAI MARIA.

Chipul tău drag îl vom păstra în inimile noastre. Dumnezeu să te odihnească în pace! Fie-ţi ţărâna uşoară! Slujba de pomenire la Biserica Catolică Şega Arad în 12 Decembrie 2011, ora 17.00.

Soţul, fiica, fiul cu familiile lor

Au trecut 6 săptămâni de când a trecut în nefiinţă scumpa noastră soţie, mamă şi bunică

ANTOHE ONIŢA (FLORICA).

Parastasul va avea loc sâmbătă, 10 decembrie 2011, ora 13:00, la Catedrala Nouă - Podgoria.

Familia îndoliată

Ne închinăm neputincioşi în faţa destinului şi aducem în atenţia celor care l-au cunoscut că se împlineşte 1 an de la dispariţia celui ce a fost un soţ minunat, tată deosebit şi

un exemplu de modestie şi profesionalism

ing. DASCĂL PETRU.

Comemorarea va avea loc duminică, 11 decembrie 2011, ora 10:00, la Cimitirul Evreiesc din Grădişte - Sere. Dumnezeu să-i dea odihna binemeritată!

Familia

Încărcată de tristeţe va rămâne ziua de 9 decembrie când în urmă cu 10 ani ai plecat dintre noi lăsând un gol imens, cel care ne-ai fost soţ, tată, socru, bunic şi străbunic

PAVEN DUMITRU - TINU,

din Mâsca.

Ne va lipsi pentru totdeauna grija ce ne-ai purtat-o şi dragostea ce ne-ai dăruit-o. Dumnezeu să-ţi dea odihnă veşnică în Împărăţia cerului! Nu te vom uita niciodată!

Soţia, copiii şi nepoţii

Cu aceeaşi durere, amintim că se împlinesc 6 săptămâni de la plecarea în veşnicii a cuscrului nostru

ŢUCUDEAN IOAN.

Bunul Dumnezeu să-l odihnească în pace!

Fam. Drăgoi

Doi ani de dor şi suferinţă de când ne-a părăsit cea mai dragă fiinţă

BĂTĂRAN NICOLAE.

Ce n-am da să vii acasă/ Doar o clipă să-ţi vorbim/ Să ne spui că-ţi este bine/ Să ne liniştim puţin/Lipsa ta mereu se simte/Întristarea n-a încetat/Dar în inimile noastre/Vei trăi neîncetat. Parastasul va avea loc sâmbătă, 10 decembrie 2011, ora 13:00, la Biserica din Micălaca, zona 300.

Soţia Ligia, fiica Nicoleta, socrii Augustin şi Maria

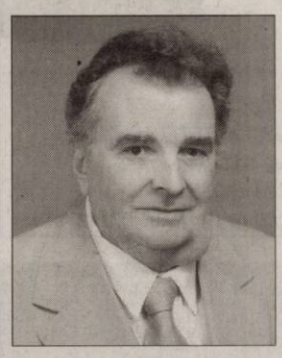

Au trecut 6 luni de când sufletele noastre lăcrimează după cel care a fost un minunat soţ, tată, bunic şi frate

prof.

FEHER IOSIF.

Slujba de pomenire va avea loc duminică, 11 decembrie 2011, la Biserica Reformată din Arad.

Familia

Cu multă durere în suflet anunţăm că în data de 15 Decembrie se împlinesc 40 zile de la decesul scumpului nostru soţ şi tată

ALB GHEORGHE.

Dumnezeu să-l odihnească în pace! Parastasul va avea loc Duminică 11 Decembrie 2011, ora 12.00, la Biserica Ortodoxă Şega I, str. Ilarion Felea.

Soţia Lenuţa, copiii Flavius, Denisa şi Călin

Aprindem o lumânare şi aşezăm un buchet de amintiri dragi, gânduri de recunoştinţă şi lacrimi pe mormântul celui care a fost un bun soţ, tată şi bunic

GUDIU TEODOR,

din Berechiu.

Astăzi se împlinesc 2 ani de la trecerea în nefiinţă. Deşi eşti departe de noi şi aproape de Dumnezeu te vom iubi mereu şi-ţi vom păstra veşnică amintirea. Fie-ţi ţărâna uşoară!

Soţia Cornelia, fiul Adrian cu familia, fiica Mariana cu familia

De 40 de zile salba multicoloră a acestei toamne târzii e palidă fără zâmbetul lui

EUGEN VASILE HĂDAN.

A plecat şi ecoul dragostei lui ne va însoţi mereu în drumul nostru spre infinit. Slujba de pomenire va avea loc în 11.12.2011, la Biserica Ortodoxă din Săvârşin. Dumnezeu să-l ierte şi să-l odihnească!

Familia îndurerată

Parcă ieri a fost printre noi iar astăzi se împlinesc 7 ani de când s-a stins ca o lumânare, un suflet bun, cel care a fost soţ

BLAGE IOSIF (NELU).

Te port în suflet, te regăsesc în amintiri şi îl rog pe Bunul Dumnezeu să-ţi odihnească sufletul în pace. Parastasul la Biserica Ortodoxă din Grădişte, duminică 11 decembrie, ora 11,00.

Soţia Ani

VERBITA
Tu ce anvelope porți iama asta ?

DEMONTARE/MONTARE ÎNCĂRCARE CU AZOT **GRATUITĂ**

Pentru alte dimensiuni vizitați www.verbita.ro

BARUM 82T	155/65/R13	267 LEI
DEXTERO M+S	155/70/R13	185 LEI
WESTLAKE	165/70/R13	235 LEI
FULDA	165/65/R13	246 LEI
FIRESTONE	165/70/R13	239 LEI
MOTRIO 92T TL	185/65.R15	245 LEI
ZEETEX	185/65 R15	245 LEI
FIRESTONE	185/65/R15	290 LEI
JANTĂ TABLĂ	185/65/R15	165 LEI

Ofertă valabilă în limita stocului disponibil *TVA inclus*

PROBLEME DE SPAȚIU ?
Depozitează-ți anvelopele de vară în hotelul de anvelope. Detalii pe www.verbita.ro

Centrul Medical „Rubio"
Arad, Calea Victoriei nr. 60-62
Tel: 0257-270 800
CENTRUL MEDICAL RUBIO

- Medicină familie
- Medic internist
- Medic reumatolog
- Pediatrie
- Servicii ekg
- Stomatologie
- Oftalmologie
- Medicina muncii
- Radiologie
- Echografie
- Mamografie
- Fizioterapie
- Kineoterapie
- Laborator analize medicale

Cardiologie, la Spitalul Judetean. Consultatiile miercuri orele 14.30-17, consultatia 50 ron, echocardiografie 60 ron, EKG 20 ron, daca se face echo, EKG si consultatie 120 ron. Medic psiholog cu consiliere psihologica, psihoterapie, atat pentru copii cat si pentru adulti (443851)

www.centrulmedicalrubio.ro

romstal
UNIVERSUL INSTALAȚIILOR

angajează
ACCOUNT MANAGER

CERINȚE:
Studii superioare tehnice
Abilități de comunicare, vânzare și negociere
Experiență în vânzarea/ofertarea echipamentelor hidro-termo - avantaj
Carnet de conducere categoria B

RESPONSABILITĂȚI:
Vinde produse și echipamente Romstal din gamele hidro-termo-electrice conform target-ului lunar
Asigură consultanță tehnică clienților Romstal
Prezintă și discută oferta tehnică specifică
Se ocupă de administrarea vânzării (rapoarte, contactări zilnice)
Dezvoltă relația cu clienții din portofoliu și urmărește creșterea numărului acestora

Așteptăm CV-urile pe adresa resurse-umane@romstal.ro (632967)

(H-595015)
LukasConstruct
- HIDROIZOLATII. GARANTIE 10 ANI.
- VINDEM MEMBRANE BITUMINOASE.
NOU!!! POLICARBONAT
Arad, str. Vrabiei 1; Tel. 0257/256119; Mob. 0723273746

Milenium D & D
RESTAURANT - CATERING
SALON EVENIMENTE
CÂȘTIGĂ O NUNTĂ GRATIS!!
Info:0720052287
www.nunti-arad.ro
(585327)

Publicitate:
0257/210.775; 0257/280.904

ANIVERSĂRI

Pentru
RAUL MOLDOVAN
la a 9-a aniversare.
Din mici crenguțe de cristal, din flori și prietenie ți-am împletit un
„La Mulți Ani", noroc și fericire.
Cu drag, Hilde și Valy Schmidt

Mulțumesc tuturor celor care m-au felicitat de ziua numelui meu: D-nului: Primar Falcă, Seculici, Ioțcu; D-nei Boghicevici și Dreghici; D-nului Traian Vlaicu; D-nei Sanda.
Cu stimă Nicușor Vasile

- **Dau în** chirie, pe termen lung apartament 3 camere, mobilat, Vlaicu X 6, etaj II, 200 Eur+ garanție 400 Eur. Tel. 0357/421116. 629195

- **Pensiune 3** ☆☆☆oferă cazare pt. grupuri de minim 2 persoane, 20 lei/ZI persoana. ☎0751.866.774. 352642

SPAȚII COM-ARAD

- **Închiriez cale** ferată industrială, 6 Vânători. Asigurăm descărcarea- depozitarea, 0758.815.636. 607327
- **Închiriez convenabil** birouri, de suprafețe diferite, Calea 6 Vânători, 0758.815.636. 607267
- **Închiriez hale** industriale de suprafețe diferite, Calea 6 Vânători, 0758.815.636. 607291
- **Închiriez hale** 330- 420 mp, în Parcul Industrial UTA. Telefon 0721.288.570. 620377
- **Închiriez spațiu** comercial fostul Bizar. Telefon 0756.152.017. 588052
- **Închiriez spațiu** comercial, 25 mp, zona Intim. Tel. 0722.227.450. 603026
- **Închiriez/vând hală** 500 mp+700 mp de curte, str. Ghioceilor nr. 38. Tel. 0748.514.559. 520505
- **Dau în** chirie spațiu central 24 mp, str. Mărășești nr. 8, geamuri și ușă termopan. Se pretează pentru birou, farmacie veterinară, etc. Informații telefon 0722.803.240, 0257/256361. 627645
- **Dau în** chirie spațiu comercial central, S=28 mp. Tel. 0744.784.066. 629001
- **De închiriat** spațiu în curte, 90 mp, amenajat, Eminescu nr. 3. Telefon ☎0357/422421. 607506
- **Închiriez- vand spațiu** 6 încăperi, 2 băi, renovat- modern, birouri, Zona- PRIMĂRIE, 0722- 257409. 604722

Program publicitate:
pe B-dul Revoluției, nr. 81
luni-vineri: 8.00-18.00,
duminică: 9.00-13.00,
pe B-dul Revoluției, nr. 62
luni-vineri: 9.00-16.00.

www.aradon.ro - citește și discută despre viața orașului tău

Vino să vezi ce e nou în Arad

EVIDENȚIAZĂ-TE!

Talon valabil până în 31 decembrie 2011

Text: **DATA apariției:**.....

.....

.....

.....

.....

.....

.....

.....

Date personale:

Nume și Prenume:

Telefon:

Buletin de identitate:

TALON + PREȚUL CATEGORIEI AFERENTE

Anunțurile se preiau zilnic, la ghișeu, până în ora 16^{00}, după această oră, se pot prelua doar prin intermediul sistemului online de preluare al anunțurilor disponibil pe www.jurnalaradean.ro . Anunțurile de mică publicitate din Jurnal Arădean se publică pe baza talonului din ziar
Redacția nu își asumă responsabilitatea pentru conținutul anunțurilor de mică publicitate!

JURNAL ARĂDEAN

SPAŢII COM-JUDEŢUL ARAD

• **Închiriez bar- Alimentară** lângă Primăria Vladimirescu, 181 mp.Vând clădire veche 170 mp+300 mp teren, 0742.352.280. 632431

• **Închiriez spaţiu** comercial, central, Chişineu Criş, toate utilităţile. Telefon 0760.856.351, 0258/779005. 623505

TEREN-ARAD

• **Cumpăr teren** agricol, municipiul Arad şi zona Utviniş CET. Telefon 0745.895.483. 545800

TEREN-JUDEŢUL ARAD

• **Cumpăr teren** arabil în zona Zimand Nou, Sântana Romgera, Utviniş, Cicio. Plătesc banii jos peste preţul pieţei în funcţie de suprafaţă şi fertilitate. De preferat suprafeţe compacte. Rog seriozitate. Tel. 0730.222.641. 588126

• **Cumpăr teren** arabil în Sâmbăteni, 0752.569.327. 620358

OFERTE LOCURI DE MUNCĂ

• **Angajăm şofer** distribuitor pâine, domiciliu Arad, permis categoria B, 0730.030.111.

• **Angajăm şoferi** profesionişti pentru transport în comunitate. Telefon 0730.188.362.

• **Angajăm agent** vânzări cu experienţă, cunoscător limba italiană/engleză, cunoştinţe în domeniul lemnului şi metalelor, 0749.045.310.

• **Angajăm cameristă** la o pensiune, Micălaca. Telefon 0722.292.559.

• **Angajăm casier/casieră,** experienţă supermarket. Telefon 0357/405823.

• **Angajăm inspector** asigurări, asistent manager. Asistenţi în brokeraj. Telefon 0728.373.037.

• **Angajăm pentru** Germania, bucătar(easă), cu diplomă, limba germană, experienţă, 0747.957.131.

• **Angajăm sudor** cu experienţă. Telefon 0725.837.939.

• **Angajăm tâmplar,** sudor, şlefuitor metale, muncitor necalificat. Tel. 0749.151.408, 0749.045.310.

• **Angajez covrigăreasă.** Telefon 0726.252.233.

• **Angajez electrician** şi buldoexcavatorist cu experienţă. Telefon 0728.310.735, 0257/253947.

• **Angajez patiser** cu experienţă. Telefon 0744.183.085.

• **Angajez tinichigiu** auto, cu experienţă, salar fix+ procent. Tel. 0723.516.186. 607460

• **Angajez vânzătoare** fast- food. Telefon 0744.926.601.

• **Angajez vânzător** sau vânzătoare kebab. Telefon 0726.252.233.

• **Angajez vânzător(e)** fast- food şi patiser. Telefon 0728.972.330.

• **Firmă de** distribuţie produse alimentare şi alcoolice caută agent vânzări pentru municipiu, de preferinţă femeie. Telefon 0729.155.540.

• **SC angajează** şef unitate alimentaţie publică str.M. Eminescu Nr.1, 0769.088.255.

• **SC angajează** reprezentant(ă) vânzări. Cerinţe: ●permis conducere cat. B; ●abilităţi de comunicare şi relaţionare cu clienţii; ●experienţa în vânzări constituie avantaj. Aşteptăm CV- ul dumneavoastră la resurseumane@panpro.ro sau fax. 0257/211229.

• **Societate comercială** angajează gestionar, salariu atractiv. Telefon 0733.442.220, ☎0729.009.086, ☎0727.200.265. 628444

CERERI LOCURI DE MUNCĂ

• **Bucătar, cofetar** italian, specialist şi în alimentaţie naturală, 40 ani de experienţă, caut de lucru. Telefon 0740.237.828. 618861

• **Cuoco pasticciere** (specializzato) dottore in alimentazzione naturale tecnico in Alberghiera: con 40 anni di experienza a livello mondiale. Disponibile al lavoro da subito. Telefon 0755.928.997. 618858

PRESTĂRI SERVICII

• **Întreţin bătrâni** pentru locuinţă, familie tânără cu pregătire. Oferim condiţii deosebite, 0729.274.880. 623096

• **A A** Acord Garanţie 2 ani reparaţii maşini spălat,0744.241.398, 0357/401569,0257/259146. 600798

• **A.A.A. repar** maşini spălat automate, frigidere, piese originale, domiciliul clientului, garanţie. Telefon 0745.395.282, 0257/274600. 603207

• **Ana- Frig repară** frigidere, congelatoare la domiciliu. Garanţie 1 an. Telefon 0257/210420, 0745.967.198. 619272

• **Familie foarte** serioasă îngrijim bătrână sau bătrân fără copii sau alte obligaţii pentru casă sau apartament. Oferim seriozitate şi o bătrâneţe liniştită, plăcută şi lipsită de griji. Telefon 0753.559.652. 618964

• **Firmă de** curăţenie oferă servicii cu personal calificat. Tel. 0742.218.693. 632405

• **Reparăm, tapiţăm** canapele, colţare, rolete, domiciliul clientului. Tel. 0257/219514, 0724.208.683. 540757

• **Restaurant din** Vlaicu organizează revelion, nunţi, botezuri... Telefon 0257/289905, 0744.823.046, 0723.662.578. 606808

CONSTRUCŢII

• **Acasă aduc** balast, nisip, sort, pământ, orice cantitate, duc molozul, factură, 0745.036.969, 0722.389.480 452779

• **Vând şi** transport: lemne, deşeuri, rumeguş, balastru, nisip. Contact: ☎0757.250.730. 605088

• **Vând lemne** de foc tăiate, preţ negociabil. Informaţii la telefon 0724.652.421. 606835

• **Vând lemne** foc, esenţă tare, fag- carpen, 120 lei/mc. Transport gratuit, ☎0742.655.913. 566824

• **Vând lemne** foc, esenţă tare. Telefon 0722.643.354, 0752.661.957. 600816

• **Vând lemne** foc, esenţă tare, domiciliu, orice cantitate, ☎0747.477.332, ☎0770.275.754. 628796

AUTO ROMÂNEŞTI

• **Vând ARO** 320, camionetă, an 1995, servo direcţie, VT 2013, stare bună, 1.000 Euro, 0742.903.147. 628895

• **Vând Dacia** 1310, stare bună, an 1987, VT-2012, 2.000 Ron, în centru, 0723.856.941, 0357/429331. 581763

• **Vând Dacia** 1410, an 1997, cârlig, GPL, negociabil, 0757.309.620. 624279

AUTO STRĂINE

• **Vând autoturism** VW Sharan, an fabricaţie octombrie 99, 1900 cmc, închidere centralizată, servo, geamuri şi oglinzi electrice, 2 airbaguri, 7 locuri, numere valabile Anglia, volan dreapta, stare bună. Telefon 0756.640.145, 0257/358399. 620343

• **Vând Ford** Escort, 1,6 diesel, an 1986, 4 uşi, VT 2013 asigurare 51.100 km, 500 Euro, negociabil, 0742.903.147. 629082

• **Vând Hyundai** Accent 1,5 diesel, 2006, înmatriculat, dotări full, impecabil, 5.500 negociabil, 0744.958.818. 620347

• **Vând Mercedes- Benz** 270CDI, berlină, negru, fabricaţie 2006, cutie tiptronic, full-electric. Preţ 12.800 Eur. Accept şi variante la schimb. Telefon 0740.120.741, 0722.706.535. 621277

• **Vând Opel** Astra Combi înmatriculat, an 1996, Opel Vectra Combi neînmatriculat an 1998. Preţ negociabil. Tel. 0744.765.563. 619160

MICROBUZE, DUBE

• **Vând microbus** 209, Mercedes, an 1990, VT 2013, motor 2.400 cmc, stare bună, 1.100 Euro, ☎ 0742.903.147. 627710

PIESE DE SCHIMB-AUTO

• **Vând cauciucuri** cu tot cu jante 215/55/16 500 Ron sau 195/65/15 300 Ron, 0723.688.123. 618829

• **Vând cauciucuri de iarnă second hand 185/65/15- 185/65/14, 155/70/13. Telefon 0752.950.793.** 619139

ELECTRONIC PLUS

• **Frigider, congelator,** maşină spălat automată, ladă, combină frig. Telefon 0257/210613. 631029

• **Vând congelator** 6- 7 sertare (350 l), ladă frigorifică 400 l, maşină de spălat 6 kg 1.600 rotaţii/minut, cu 6 luni garanţie, 100 Eur. Tel. 0746.804.061, 0257/274118. 603268

• **Vând maşini** spălat automate, lăzi, congelatoare,combine. Modele Noi, Garanţie, Transport.Informaţii 0745.395.282, 0257/274600. 603223

• **Vând presou** cafea Saeco profesional, cu 6 luni garanţie, 100 Eur. Tel. 0746.804.061, 0257/274118. 603410

• **Vând televizoare** Philips, diagonala 62 cm şi aparate de cafea. Tel. 0722.315.836. 622263

• **VINDEM electrocasnice second, frigorifice, maşini spălat haine- vase, uscătoare, aragaze gaz- electrice, televizoare, anvelope, vitrine comerciale. Reducere pentru schimb, rate. Telefon ☎0744.796.542.** 8694

MOBIDOM

• **Vând mobilă** cameră de zi Camex compusă din dulap 2 uşi, dulap vitrină, dulap oglindă, dulap comodă, canapea extensibilă. Preţ 1.200 lei. Tel. 0357/430069, 0724.237.667. 622862

• **Vând mobilă** tineret. Preţ negociabil 800 lei. Informaţii telefon 0728.096.998. 624355

• **Vând sufragerie** lemn cireş, sculptată. Tel. 0745.534.654. 621938

POŞTA LUI CUPIDON

• **Domnişoară tânără** brunetă, 55kg, 1,70i ofer companie intimă de calitate,0756.688.766. 620695

• **Tânără brunetă** 1,70i, 50kg, ofer companie intimă domnilor generoşi.Telefon 0757.307.199. 620690

ÎMBRĂCĂMINTE

• **Vând haine** de blană noi, vulpe roşie, astrahan negru, nurcă. Telefon 0766.627.467. 603171

PIERDERI

• **Pierdut Ciobănesc** German cu zgardă verde- Tora, găsitor recompensă. Tel. 0740.040.960. 621935

• **Pierdut contracte** asigurare seria D 305587- 1 şi C 717179- 2, la Unita Asigurări pe numele Ciucuriţă Ionel Nicodin. Le declar nule. 624350

• **SC Radu** Construct SRL, CUI 21956430, declar pierdut certificat constatator ONRC. Îl declar nul. 628181

PLANTE-FLORI

• **Vând brazi** naturali import Germania, trei mărimi. Preţ 30- 35- 40 lei. Informaţii: 0744.896.249, 0741.292.001, 0747.282.927. 624305

• **Vând fân,** lucernă şi iarbă, 0746.965.394 sau 0730.224.443. 622845

• **Vând grâu** şi porumb. Telefon 0745.139.263. 619047

• **Vând lucernă** baloţi şi vrac din şopron, 0748.851.005. 617902

• **Vând lucernă,** baloţi mari, rotunzi. Telefon 0744.190.192. 539138

• **Vând porumb.** Informaţii telefon 0745.139.251. 618996

ANIMALE-PĂSĂRI DOMESTICE

• **Cumpăr vaci** pentru sacrificat. Telefon 0743.330.838. 619309

• **De vânzare** porci graşi de carne (şi manguliţi). Informaţii telefon 0257/218326, 0723.613.714. 604795

• **Lichidez gospodărie,** vând porci graşi sub preţul pieţei. Tel. 0257/465279. 624336

• **Vând armăsar** Monta,3 ani şi un ponei, 0746.965.394 sau 0730.224.443. 622861

• **Vând iapă** gestantă. Informaţii telefon 0257/327748. 623149

• **Vând oi,** 70 buc. Telefon 0746.965.394 sau 0730.224.443. 622820

• **Vând porc** gras de carne, la preţ bun, 0257/411458. 618823

• **Vând porc** mare pentru sacrificat, sub preţul pieţei, 0721.815.495, 0257/381546. 606853

• **Vând porci** de carne 7 Ron/kg, calitate superioară Arad. Telefon 0731.347.875. 618866

• **Vând porci** graşi între 80- 150 kg/bucată, rasă carne. Preţ avantajos, 0744.855.910. 617949

• **Vând porci** graşi, aproximativ 100 kg. Telefon 0257/536149. 622047

• **Vând porci** graşi, preţ acceptabil, transport la domiciliu, Arad. Telefon 0257/218106, 0743.632.017, seara. 620601

• **Vând porci** rasă Pietren pur, 110- 140 kg. Tel. 0745.390.375. 619249

• **Vând porci** 100- 180 kg, preţ 7 lei/kg. Informaţii telefon 0730.118.269. 620386

• **Vând pui** pentru sacrificat. Telefon 0748.322.489. 565430

• **Vând purcei** rasă carne, castraţi, vaccinaţi, 30 kg, 0721.815.495, 0257/381546. 581734

• **Vând purcei.** Informaţii telefon 0753.492.142. 631133

• **Vând viţel** 350- 400 kg şi porci graşi, Sântana. Telefon 0757.529.160. 628473

• **Vând 3** măgari. Tel. 0747.954.386. 624286

• **Vindem porci** de carne, crescuţi natural. Telefon 0751.310.425, 0745.127.192. 620361

MAŞINI,UTILAJE,INSTALAŢII

• **Vând tractor** motor 3 timpi, nemţesc, utilaje. Telefon 0257/433026, 0740.763.259. 622902

AFACERI

• **Vând afacere** second hand în funcţiune, spaţiu ultracentral, vad excepţional, cu stoc de marfă, furnizori, dotări, chirie foarte mică, recuperare investiţie maxim 6 luni- 7.500 Eur. Tel. 0756.064.549. 619102

DIVERSE

• **Apicultor de** tradiţie videm miere naturală (salcâm, mană, polifloră). Telefon 0257/562028- seara, 0733.883.050. 622923

• **Cumpăr mobilă** din lemn, candelabre, tablouri, ceasuri, argint, sub orice formă şi alte lucruri vechi, 0744.203.945. 606886

• **Cumpăr pene** vechi, noi, fier vechi, caroserii, preţ convenabil. Telefon ☎0745.983.893. 600790

• ●**Vând ţuică** de prune 52°- 18 lei/litru, pere 25 lei/litru, negociabil. Telefon 0257/372824. 623071

• **Vând convector** gaz 28,5 KW 400 lei, 0744.557.719. 622915

• **Vând două** convectoare gaz, preţ 250 Ron bucata. Telefon 0748.894.556. 620354

• **Vând echipament** restaurant, complect pentru 50 persoane.Informaţii telefon 0756.152.017. 588048

• **Vând maşină** de tăiat piatră (marmură) şi circular GCM12SD Bosch. Telefon 0748.023.222. 622909

• **Vând plug** de ţeavă 3 capuri, ☎0747.312.832. 622182

• **Vând solar** agricol, lungimea 42 m, lăţimea 12 m, ţeavă 2 ţoli. Telefon ☎0357/437381. 622903

• **Vând sticlă** pentru seră 50 buc. Telefon 0753.492.142. 631035

• **Vând telemea** oaie şi vacă. Telefon 0257/274456. 629303

• **Vând vin** de casă Feteasca, din Podgoria Şiria. Tel. 0722.159.821. 570380

APELURI

• **Mulţumesc prof.** terapeut Puicaru, 0733.088.848 sau 0357/310999 care a reuşit să- mi trateze migrenele (spondiloza şi discopatia lombară, zadarnic tratate medical). Boari Cecilia, 49 ani. Telefon 0752.268.552. 606838

Preluarea anunţurilor pentru următoarea zi se face până la ora 15.00, cu excepţia anunţurilor de deces, care se primesc până la ora 18.00.

Cu 5 lei în plus, anunţurile de deces pot fi însoţite de unul dintre următoarele simboluri:

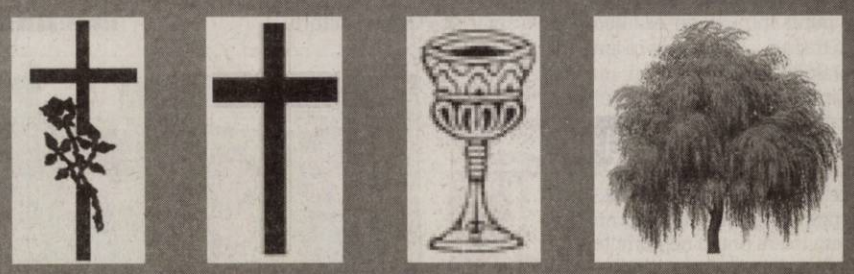

Un an de lacrimi şi de dor/ N-a trecut întâmplător/Un an în care n-am crezut/Că noi pe tine te-am pierdut/ Te-am aşteptat să vii mereu/ Dar ai plecat la Dumnezeu dragul nostru soţ, tată, socru şi bunic

POP ŞTEFAN PINTEA.

Parastasul va avea loc în data de 11.12.2011, la ora 11.00, la Biserica Ortodoxă din localitatea Buhani. Nu te vom uita niciodată!

Soţia, fiica, ginerele şi nepoata

Un an de tristeţe şi durere, un an de lacrimi şi dor de când a plecat dintre noi fiica şi sora noastră

prof. doctor

CLAUDIA JUGU.

Gândurile noastre însoţite de sfântul colind se ridică la cer, rugând pe bunul Dumnezeu să o odihnească în pace, alături de cei dragi! Parastasul va avea loc, sâmbătă, 10 decembrie 2011, ora 12,00, la Biserica din cimitirul Pomenirea.

Mama Lavinia, sora Sigina şi cumnatul Marcel

S-a scurs un an de tristeţe şi mult dor de când sufletele noastre lăcrimează după tine dragă soţ şi tată

Preot prof. Ic.

CĂLIN-DUMITRU CRAVEŢ.

Te vom păstra mereu în sufletul nostru.

Soţia preoteasa Daniela, copiii Cătălin-Dumitru cu Alina, Sebastian-Ilie şi Casian-Teodor

Dragă

FELIX COSMIN,

împlinirea a 9 ani de la plecarea ta dintre noi este doar partea aducerii amintе, căci tu eşti permanent în inima şi gândul nostru. Tu ai fost sensul, bucuria şi sprijinul vieţii noastre, fără tine viaţa este goală... sunt doar lacrimi. Rugăm pe bunul Dumnezeu să te ierte şi să te aşeze la dreapta Lui în Rai! Parastasul 11 decembrie 2011, ora 12:00, la Biserica din Bujac.

Mami şi tati

Ce n-am da să vii acasă/ Doar o clipă să-ţi vorbim/ Să ne spui că-ţi este bine/ Să ne liniştim puţin/Lipsa ta mereu se simte/ Dar în inimile noastre/ Vei trăi mereu

VALACZKAI ANDREI

Jr.

Tata, Many, Mona cu familia

A trecut un an plin de durere de la despărţirea de fratele meu

ANDREI VALACZKAI.

Amintesc celor care l-au cunoscut că parastasul va avea loc duminică, 11 decembrie 2011, la Biserica Greco-Catolică din Vladimirescu. Dumnezeu să-l odihnească în pace!

Ladislau Valaczkai

Pioasă aducere aminte la un an de la decesul verişorului nostru

ANDREI VALACZKAI.

Nu te vom uita niciodată!

Verişoarele Dorina Ciule, Florica Miu cu familiile

Parcă ieri aţi fost printre noi, iar la 11 decembrie se împlineşte 1 an de când s-a stins ca o lumânare, un suflet bun, cea care a fost sora noastră

PUI AGATIA,

din Cintei

şi la două zile după ea nora ei

PUŞCAŞ DORINA.

Părintele Ceresc să le aşeze printre aleşii săi!

Surorile Ana şi Sena

Avându-l mereu în gând şi suflet amintim celor care l-au cunoscut că a trecut 1 an de când a plecat spre o lume mai bună, mult iubitul nostru cumnat şi unchi

Ing. DASCĂL PETRU.

Familia Ermeneanu

Anunţurile de deces se publică GRATUIT!

Tokyo, primul în top FOTO: FAN

Tokyo, cel mai scump oraş

LONDRA. Tokyo este, al doilea an consecutiv, cel mai scump oraş din lume pentru expatriaţi, potrivit unui studiu publicat miercuri de biroul de consultanţă britanic ECA.

După Tokyo, care-şi datorează poziţia yenului puternic, urmează Oslo, Geneva, Nagoya şi Zurich. Oraşele australiene devin şi ele tot mai scumpe. Toate figurează de acum în Top 30 al clasamentului, datorită importantelor creşteri de preţuri şi a valorii mari a dolarului australian.

Şi unele oraşe europene au urcat pe listă: Parisul ocupă locul al 20-lea (faţă de al 24-lea în 2010), iar Bruxelles avansează de pe locul al 46-lea pe al 40-lea. Oraşele turceşti în schimb au coborât cel mai mult în clasamentul european.

Studiul are la bază un „coş mediu" de produse şi servicii la care recurg expaţii şi s-a realizat pe 400 de oraşe din toată lumea. **SURSA: AGERPRES**

CLIPUL ZILEI

Câine pe gheaţă

Nu tot timpul câinii vor să iasă la plimbare. Câinele din imagini preferă să fie tras pe gheaţă ca şi o sanie decât să se plimbe.

Vezi **http://www.aradon.ro/caine-pe-gheata/1024505**

A furat vase din bronz

NEW YORK. Un bărbat din Montgomery County, statul Pennsylvania (SUA), va sta cel puţin doi ani la închisoare, după ce a recunoscut că a furat vase de bronz de pe mormintele din două cimitire la începutul acestui an. James Tidmore s-a declarat vinovat de furt, recunoscând că a furat peste 200 de vase de bronz din Highland Memorial Cemetery din Pottstown şi Mount Zion Cemetery din North Coventry Township.

TANO

Noul pui de gorilă, Tano, s-a născut la Wilhelmina Zoo din Stuttgart, Germania. FOTO: EPA

„Aprins" prin Internet

CETATEA VATICANULUI. Papa Benedict al XVI-lea a „aprins" miercuri prin Internet, de la o distanţă de 230 km, cel mai mare „pom de Crăciun" din lume, desenat de sute de becuri la Gubbio, în Umbria, în centrul Italiei, relatează AFP.

„Sper că aceasta va reprezenta lumina în penumbră", a spus papa zâmbitor, apăsând pe tasta unui calculator care a declanşat aprinderea becurilor plasate pe o colină din apropierea oraşului medieval.

„Pomul de Crăciun" de la Gubbio a intrat în Cartea Recordurilor în 1991, având o lungime totală de 750 m şi o lăţime maximă de 450 m.

În acest an, ceremonia aprinderii „pomului" a fost transmisă în direct de postul public RAI, primarul din Gubbio, Diego Guerrini, vorbind despre „un mesaj de pace". **SURSA: AGERPRES**

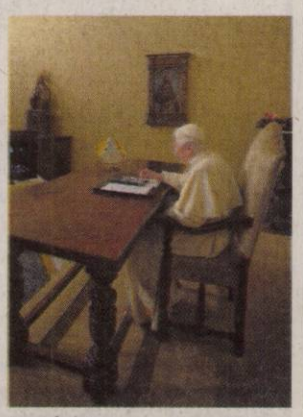

Papa în birou FOTO: EPA

S-au despărţit în acte

LOS ANGELES. La un an după ce şi-au anunţat despărţirea, interpretul personajului Dexter din serialul cu acelaşi nume, Michael C. Hall, şi soţia lui, Jennifer Carpenter, parteneră în film, sunt oficial divorţaţi. Cei doi s-au căsătorit pe 31 decembrie 2008 în California, după o frumoasă relaţie de doi ani, scrie news-de-stars.com.

Cei doi actori, care sunt frate şi soră în „Dexter", s-au întâlnit pe platourile de filmare ale serialului şi au fost căsătoriţi trei ani. Au trecut împreună printr-o situaţie grea - cancerul pe care Michael C. Hall a reuşit să-l învingă. Însă căsătoria lor n-a supravieţuit.

Michael şi Jennifer FOTO: FAN

Despărţirea n-a avut nicio influenţă asupra turnării episoadelor din „Dexter", cei doi actori continuând să lucreze împreună. Foştii soţi au rămas prieteni, spunea recent actriţa în E!News. „Este şi va rămâne mereu unul din cei mai buni prieteni ai mei. Sfârşitul căsătoriei noastre nu înseamnă că şi iubirea a dispărut. Avem grijă unul de celălalt şi pentru asta cred că sunt norocoasă", spunea ea. **SURSA: AGERPRES**

Pârâtă din cauza păsărilor

NEW YORK. O femeie cunoscută ca „the bird lady" este acuzată că a hrănit raţele, gâştele şi porumbeii de pe apele din localitatea Lynn. Claire Butcher hrăneşte de 45 de ani păsările, însă controversele au început să apară în 2009, informează CBS.

Autorităţile locale se plângeau de câţiva ani de acest lucru, cerându-i să nu mai aducă cărucioare întregi cu mâncare la lacuri. Ele o acuzau pe Butcher că, atunci când hrăneşte păsările, cantitatea de excremente creşte mult şi că şobolanii sunt atraşi şi ei de resturi. Ea a acceptat să nu mai hrănească păsările, însă oficialităţile oraşului spun că ea încalcă în mod regulat înţelegerea, care include şi un ordin de restricţie. Oficialii au depus plângere în justiţie. Claire Butcher ar putea face până la 30 de zile de închisoare dacă se dovedeşte că a încălcat hotărârile. **SURSA: AGERPRES**

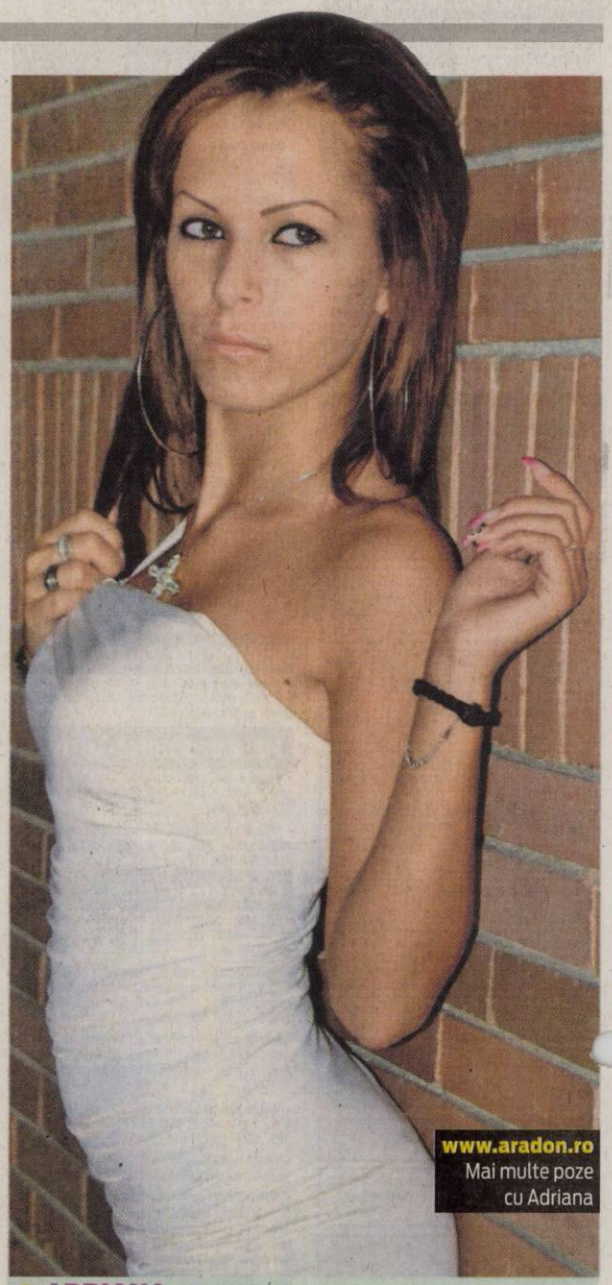

ADRIANA

Este pasionată de muzică, modă şi îi place să călătorească.

www.aradon.ro
Mai multe poze cu Adriana

Corbii ţin minte culorile

Corbii au o memorie foarte bună şi îşi pot aminti o culoare timp de un an, arată un studiu japonez.

TOKYO. Păsările care au identificat după culoare capacele de la două tipuri de cutii, una cu mâncare şi alta fără, şi-au amintit culoarea respectivă după 12 luni, spune japonezul Shoei Sugita, profesor de zoologie la Universitatea Utsunomiya. În cadrul experienţei, două duzini de corbi s-au familiarizat mai întâi cu recipientele acoperite cu capace roşu şi verde, pline cu hrană, şi cu cele goale, ale căror capace erau galben şi albastru. Păsările au fost apoi împărţite în mai multe grupuri şi testate în privinţa memoriei culorilor asociate cu hrana. Chiar şi cele care nu mai văzuseră de un an capacele au trecut testul cu succes. „Studiul nostru arată că păsările au gândit şi şi-au folosit memoria înainte să acţioneze", a adăugat zoologul.

Corbii sunt păsări inteligente FOTO: EPA

Cercetarea a fost finanţată parţial de o companie de electricitate japoneză, Chubu Electric Power, care vrea să ia măsuri pentru a-i face pe corbi să nu-şi mai facă cuiburile pe stâlpii de electricitate. Corbii sunt dăunători în multe oraşe japoneze, îndeosebi la Tokyo, unde umblă prin lăzile de gunoi înainte ca acestea să fie golite şi împrăştie murdăria pe străzi.

Cercetătorul Sugita a precizat că studiul demonstrează inteligenţa corbilor şi că măsurile destinate să-i îndepărteze ar trebui să ţină seama de acest lucru. „Putem stabili nişte metode specifice folosind memoria corbilor împotriva lor", a încheiat el. **SURSA. AGERPRES**

Pantalonii strâmţi, interzişi

NEW YORK. Universitatea Brigham Young din Idaho a decis să interzică pantalonii jeans prea strâmţi în amfiteatre. Unitatea de învăţământ mormonă a pus pe pereţi afişe în care se spune că acest tip de jeans nu reprezintă o ţinută potrivită. Conducerea universităţii n-a luat nicio măsură în acest sens, susţin unii, însă realitatea este cu totul alta. O studentă n-a putut intra la un examen luna trecută. „Mi s-a spus că am pantalonii prea strâmţi şi nu pot intra. Am crezut la început că este o glumă, dar n-am putut să intru ca să dau examenul", spune tânăra. „Moda vine şi trece. Studentele vor cădea mereu pradă tentaţiilor, însă noi nu putem tolera ţinute nepotrivite în universitate", a spus un vicepreşedinte al universităţii.

A fost colonelul Potter

WASHINGTON. Actorul american Harry Morgan, cunoscut mai ales pentru rolul colonelului Sherman T. Potter din serialul de televiziune „M-A-S-H", a încetat din viaţă, la vârsta de 96 de ani, relatează miercuri AP. Actorul s-a stins la reşedinţa sa din Brentwood, California, în urma unei pneumonii, a anunţat nora sa, Beth Morgan.

Pe marele ecran, actorul Harry Morgan a apărut mai ales în roluri secundare, alături de staruri precum Henry Fonda, John Wayne, James Garner, Elvis Presley sau Dan Aykroyd.

Rolul care l-a făcut celebru a fost cel al colonelului Sherman T. Potter din serialul de comedie de mare succes „M-A-S-H", care i-a adus şi un premiu Emmy. **SURSA: AGERPRES**

Harry Morgan FOTO: FAN

FONDAT 1989, APARE LA ARAD, TEL. 0257/281.802, E-MAIL: REDACTIA.JURNALARADEAN@INFORMMEDIA.RO; PUBLICITATE.JURNALARADEAN@INFORMMEDIA.RO

Interviu cu preşedintele PPDD Arad, Cătălin Ţiţirigă
PAGINA 5

JURNAL ARĂDEAN

Ce fulare se poartă în acest sezon rece
PAGINA 14

LUNI
12 DECEMBRIE 2011
ANUL XXIII, NR. 6463
16 PAGINI - 1,2 LEI

11° Temperaturile se vor situa între 5 şi 11 grade. Vântul va sufla cu 19 km/h.

DIMINEAŢA | AMIAZA | SEARA

Mai scump la groapa de gunoi

ASA are de gând să ridice tarifele la depozitarea deşeurilor în groapa de gunoi.

ARAD. Se scumpeşte tariful perceput de ASA la depozitarea deşeurilor în deponeul ecologic de gunoi din Arad. Informaţia pe care o deţinem face referire şi la data ridicării tarifelor impuse de ASA Primăriei Arad: 1 ianuarie 2012. Faptul ar duce, fără doar şi poate, la scumpirea tarifelor percepute de firma Polaris pentru salubrizarea menajeră, în condiţiile în care, din august, de la momentul la care Primăria Arad a renunţat la a încasa taxa specială de salubritate, CLM a stabilit noul tarif colectat de Pola- ris, care include colectarea, transportul şi depozitarea gunoiului produs de persoanele fizice şi juridice din municipiu. Cum unul dintre cele trei tarife ar urma să crească, faptul ar duce la majorarea tarifului final plătit de arădeni. Intenţia austriecilor de la ASA de a ridica preţul la depozitarea gunoiului în deponeul ecologic ne-a fost confirmată de directorul tehnic al Direcţiei Economice a Primăriei Arad, Răzvan Popa.

Directorul a precizat faptul că ASA are dreptul să ridice acest tarif în condiţiile în care un act adiţional la contractul de concesiune a activităţii de depozitare a deşeurilor, aprobat de CLM în urmă cu ani buni, prevede această scumpire începând din data de 1 ianuarie 2012.

Răzvan Popa a mai menţionat că Municipalitatea a convenit împreună cu ASA, pe 2004, în timpul administraţiei Dorel Popa, un tarif care se va încasa pe fiecare tonă de gunoi depozitată în groapa ecologică de la marginea Aradului, dar şi termenele la care acest tarif va fi modificat, sau mai degrabă ridicat. /P.3

Se unesc dispeceratele FOTO: JA

Dispecerat unic pentru urgenţe

ARAD. Toate instituţiile care răspund urgenţelor, respectiv Poliţia, Pompierii, Jandarmeria, Ambulanţa şi Serviciul de Telecomunicaţii Speciale, vor avea dispecerat unic. Consiliul Judeţean Arad a câştigat un proiect în acest sens. /P.8

Proprietarii, despăgubiţi FOTO: JA

Sacrificările, despăgubite

ARAD. Animalele sacrificate de inspectorii sanitari pentru că sunt purtătoare de boli sunt despăgubite de către stat. Două boli care au făcut victime în rândul animalelor judeţului Arad au costat statul român anul acesta peste 600 mii lei. /P.6

LOTO 11 DECEMBRIE

6/49:	41, 45, 37, 14, 8, 5
NOROC	6590921
5/40:	27, 23, 12, 18, 1, 37
JOKER	37, 3, 6, 21, 2, +14

CONSUM

Încrederea consumatorilor în economie.

index încredere

Grafica: JA Sursa: Nielsen

Grafica: Jurnal arădean

11252
9 771220 748010

ACŢIUNE DE PROTEST

Pentru a salva Mureşul de cianură

Acţiunea de protest a arădenilor împotriva mineritului şi implicit pentru salvarea Roşiei Montane s-a concretizat ieri, când începând cu ora 12.00, protestatarii şi-au dat întâlnire în Piaţa Avram Iancu. Cei prezenţi la miting au declarat că în scurt timp Mureşul ar putea fi poluat cu substanţe periculoase între care şi cianura. FOTO: CĂLIN ANDRA

Final de an pe plus, la şomeri, în Arad

După luni de zile de scădere a şomajului, finalul de an aduce o creştere, mică, dar ce nu poate fi neglijată.

ARAD. Criza de pe piaţa muncii părea să facă parte din domeniul trecutului, ţinând cont de faptul că de luni de zile în Arad şomajul a fost tot mai scăzut. Mai mult, chiar se vorbea de o revenire a şomajului la valorile din perioada 2008-2009. Iată că finalul de an readuce în discuţie instabilitatea economică şi posibila revenire a recesiunii.

Agenţia Naţională pentru Ocuparea Forţei de Muncă a făcut public raportul privind situaţia şomajului din luna noiembrie. Cifrele din dreptul judeţului Arad nu sunt unele deloc îmbucurătoare, fiind vorba despre o creştere a numărului arădenilor care sunt în şomaj. Astfel, la final de noiembrie, Aradul avea o rată a şomajului de 3,37 puncte procentuale, în creştere de la 3,29% - valoare înregistrată în luna octombrie.

O altă schimbare în ceea ce priveşte şomerii a fost raportată şi la nivel de provenienţă a şomerilor. Astfel că, dacă în trecut marea majoritate a şomerilor provenea din mediul privat, acum situaţia s-a schimbat. Mai mult de 50% dintre şomerii lunii noiembrie au provenit din sectorul public. JA-A.P.

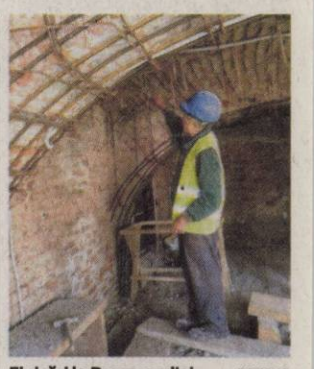

Finisări la Preparandiei FOTO:JA

Recepţie pe Preparandiei

ARAD. Se apropie finalul la şantierul de pe centrul vechi şi, implicit, procedura de recepţie a lucrărilor. Tot la momentul la care se va tăia panglica pentru Preparandia, e posibil să aibă loc şi punerea în circulaţie a tramvaielor pe străzile Preparandiei şi Dornei. /P.8

Motorină aprobată pentru agricultură

ARAD. Agenţia Judeţeană pentru Plăţi şi Intervenţie în Agricultură Arad a aprobat milioane de litri de motorină pentru a fi scutiţi de acciză. /P.5

Monica Urs, „Voluntarul lunii"

ARAD. Consiliului Judeţean Arad a găzduit la sfârşitul săptămânii trecute evenimentul de decernare a titulaturii de „Voluntarul Lunii". Pentru luna noiembrie a fost aleasă Monica Urs, coordonatoarea Centrului Judeţean de Voluntariat Lipova. /P.3

Au evoluat modest FOTO: C. A.

Nu a legat decât două victorii

ARAD. UTA nu a arătat prea bine în turul actualei ediţii de campionat, reuşind să lege cel mult două victorii. Antrenorul principal, Roland Nagy e nemulţumit, iar preşedintele Catanzariti i-a şi penalizat pe Hidişan et comp, cu 25% din contract. /P.9

CĂSUŢĂ SPARTĂ

Târgul de Crăciun din faţa Primăriei a devenit ţinta hoţilor. Jandarmii au prins patru tineri cu vârste cuprinse între 18 şi 19 ani care au spart o căsuţă, au intrat înăuntru şi s-au pus pe furat. Oamenii legii au găsit asupra hoţilor 26 de litri de ţuică şi doi litri de vin. Produsele furate au fost recuperate, iar tinerii teribilişti s-au ales cu dosare penale pentru furt calificat.

FOTO: VALENTIN GORAN

e-mail: info@universulverde.ro;
www.universulverde.ro
Arad, Str. Pădurii nr. 24, (Piaţa Obor), Tel: 0257 210 070, 0357 408 344, Fax: 0357 408 345

SC UNIVERSUL VERDE SRL

- Pomi fructiferi anul 3 - 50 lei
- Thuja 100 cm 30 lei
- Toată gama de arbori şi arbuşti ornamentali
- Sistem de irigaţie, proiectare, grădini la cheie

REMEMBER: 12 DECEMBRIE

1711 A murit Gheorghe Brancovici, cronicar, autorul unei cronici în limba română şi a alteia în limba sârbă, care cuprinde şi date despre români

1821 S-a născut scriitorul Gustave Flaubert (d. 1880)

1863 S-a născut Edvard Munch, pictor norvegian (d. 1944)

1893 S-a născut Edward G. Robinson, actor (d. 1973)

1896 Guglielmo Marconi a făcut, la Londra, prima demonstraţie publică a radioului

1908 S-a născut regizorul portughez Manoel de Oliveira

1915 S-a născut celebrul actor şi cântăreţ **Frank Sinatra** (d. 1998)

1918 S-a născut cântăreţul de jazz Joe Williams (d. 1999)

1929 S-a născut John Osborne, dramaturg, producător de film (d. 1994)

Frank Sinatra FOTO: FAN

1929 S-a născut Marin Bucur, istoric literar, eseist şi prozator (d. 1994)

1939 S-a născut Tudor Octavian, scriitor şi publicist

1946 S-a născut Don Gummer, sculptor american

1953 S-a născut Dan C. Mihăilescu, istoric şi critic literar, traducător

1955 S-a născut Sorin Ilieşiu, operator şi regizor de film român

1962 A murit Felix Aderca, poet, prozator, dramaturg, eseist (n. 1891)

AU PLECAT DINTRE NOI

Avanian Emma (1941), Lascu Ecaterina (1927), Herlo Ana (1965).

TELEFOANE UTILE

☎ INFORMAŢII TELEFONICE: 118.932; ☎ROBOT: 1958; ☎APEL UNIC DE URGENŢĂ (SALVARE, POLIŢIE, Pompieri): 112; ☎PRIMARIA MUNICIPIULUI ARAD: Program de relaţii cu publicul (camera 5) luni-vineri între orele 8-20. Tel.: 0257/284.744; tel. centrala: 0257/281.850; ☎S.C. E.ON GAZ ROMÂNIA - Sucursala Arad - Dispecerat si interventie telefon:0357/403.321; ☎DERANJAMENTE CURENT ELECTRIC: 0257/929; ☎INFORMAŢII CFR: 0257/231.777;

SUDOKU

REGULI: În fiecare bloc sunt câteva cifre între 1 şi 9, stabilite dinainte. Acestea trebuie completate cu cifrele lipsă, în aşa fel încât fiecare număr să figureze o singură dată. De asemenea, cifrele de la 1 la 9 trebuie să figureze o singură dată atât pe rândurile orizontale cât şi pe coloanele verticale ale celor nouă blocuri luate împreună.

ÎNCEPĂTORI

8	6						1	
5					6		9	2
		1	2		4			6
		6			5	9		8
					7	2	6	5
	8	5	9	6		1		
			6	2	1		7	
	4			9		8	2	
	1	3	4	7				

AVANSAŢI

6	9							
4					9		2	8
		3	8		1			9
		9			4	2		
						8	9	4
	6	4	2			3		
			9	8	3		7	
	1			2		6		
	3	5	1	7				

Soluţiile jocurilor din numărul precedent:

ÎNCEPĂTORI

8	2	3	7	9	5	4	1	6
1	5	4	2	6	8	7	3	9
9	6	7	4	1	3	8	5	2
3	1	6	9	2	4	5	7	8
4	9	8	6	5	7	1	2	3
2	7	5	3	8	1	6	9	4
5	3	9	8	7	6	2	4	1
6	4	1	5	3	2	9	8	7
7	8	2	1	4	9	3	6	5

AVANSAŢI

8	9	4	1	7	3	5	6	2
1	6	3	5	8	2	4	7	9
7	5	2	9	6	4	3	1	8
9	3	6	4	5	7	8	2	1
5	4	8	2	9	1	6	3	7
2	7	1	8	3	6	9	4	5
4	8	7	3	2	9	1	5	6
3	2	9	6	1	5	7	8	4
6	1	5	7	4	8	2	9	3

UNDE MERGEM în Arad

CINEMA

CINEMA CITY

- **Anonim,** ora 21:10
- **Cei trei muşchetari** 3D, ora 15:40
- **De Anul Nou,** orele 13:00, 15:20, 17:40, 20:00, 22:20
- **În timp,** orele 14:30, 16:40, 18:50, 21:00
- **Jaf... la turnul mare,** orele 18:10, 20:10, 22:10
- **Jurnalul unui iubitor de rom,** orele 14:20, 16:50, 19:20, 21:50
- **Marea cursă de Crăciun** 3D, orele 13:00, 15:00, 17:00, 19:10
- **Motanul încălţat,** orele 14:00, 16:00
- **Motanul încălţat** 3D – dublat, orele 13:30, 15:30, 17:30, 19:30, 21:30
- **Motanul încălţat** 3D – subtitrat, orele 16:30, 18:30, 20:30, 22:30
- **Nemuritorii 3D: Războiul Zeilor,** orele 13:20, 18:00, 20:20, 22:40
- **Saga Amurg: Zori de Zi - Partea I,** orele 14:50, 17:20, 19:40, 22:00
- **Spy Kids 4D: Safirul timpului,** ora 14:30

TEATRE

TEATRUL CLASIC „IOAN SLAVICI"

„Humpty, Dumpty", de Eric Bogosian – PREMIERA. Regia – Bobi Pricop; Decorul – Doru Păcurar; Costumele – Oana Văran Babeţ (duminică, 18 decembrie, ora 19, sala Studio)

SĂNĂTATE

- **CABINET GINECOLOGIC:** Cabinet ginecologic Arad, B-dul Decebal 11 (lângă Hotel Aradul), chiuretaj medicamentos, eco 4 D, test PAP.TEL: 0770823850, 0723643581.
- **NOU! Policlinica Dr. Turcin,** Str. Eftimie Murgu nr. 67, pune la dispoziţia dvs. serviciul de cardiologie dotat cu aparatură de ultimă generaţie, consultaţii în contract cu CSAS, EKG computerizat, ecografie cardiacă la cele mai avantajoase preţuri. **Tel:0257/285510,www.policlinica-turcin.ro**

PIEŢE, TÂRGURI

Astăzi este zi de piaţă la Curtici, Nădlac, Bocsig, Gurahonţ, Moneasa, Pilu, Vladimirescu. **Tot astăzi se organizează târg săptămânal la** Gurahonţ şi Bârzava.
Mâine, marţi, este zi de piaţă la Sebiş, Almaş, Apateu, Semlac, Sântana, Şilindia, Vârfurile.

CITIRE APOMETRE

Marţi, 13 decembrie 2011.
Blocuri P-ţa Mioriţa, Imaşului, Exterior, Byron, 102-150 Micălaca, Căp.I. Fătu, Coasei, Frunzei, Tulnic, Ştefan Zarie, Frumoasa, Iasomiei, Brânduşei, Panselei, Căpşunilor, Vrancei, Stânjenel, Fluierului, Busuioc, Luncii, Cerbului, Poiana, Lucreţia, Rahovei, Tismana, Meşterul Manole, Sulfinei, Cameliei, Izvor, Spătarul Preda, Dima, Greierilor, Graurilor, Curcubeului, Radu Negru, Cosminului, Câmpurilor, Solomon, Macedoniei, Orfeu, Măgurei, Caisului, Prometeu, Diana, Letiţiei, Aviaţiei, Independenţei, Suceava, Păltiniş, Gloriei, Inului, M. Rişcuţia, I. Fluieraş, Socului, G. Bruno, Haşdeu, Şezătorii, I. Felea, Ep. R. Ciorogariu fără soţ, Oituz, V. Ureche, V. Micle, Căminului, Bârsei, Salciei, Ciocârliei, Crişan, G. Birta, Şt. A. Doinaş, I. Marşieu, B. Bela, T. Vladimirescu, M. Stănescu, A. Mureşan, I. Grozescu, C. Coposu, Dunării, Hatmanul Arbore, Magnoliei, Leandrului, Iederei, Marnei, Orizont.

HOROSCOP

BERBECUL (III.21.-IV.20.)
Dimineaţa aveţi dificultăţi de comunicare şi sunteţi neinspirat. S-ar putea să deveniţi agitat şi nervos. Vă sfătuim să amânaţi întâlnirile de afaceri şi călătoriile.

TAURUL (IV.21.-V.20.)
Sunteţi într-o formă intelectuală deosebită. Aveţi un spirit de iniţiativă cu care reuşiţi să vă impresionaţi colaboratorii. Aveţi succes pe toate planurile .

GEMENII (V.21.-VI.21.)
Aveţi parte de schimbări importante pe plan profesional şi în relaţiile sociale. La serviciu găsiţi soluţii originale, acceptate de şefi şi colegi. După-amiază vă vin în vizită câţiva prieteni.

RACUL (VI.22.-VII.22.)
Dimineaţa descoperiţi că o afacere în care nu v-aţi pus prea mari speranţe urmează să vă aducă beneficii importante. Este posibil să vi se propună o colaborare.

LEUL (VII.23.-VIII.23.)
Se iveşte ocazia să vă asociaţi într-o afacere sau vi se propune un nou loc de muncă. Vă sfătuim să nu luaţi o hotărâre fără să cunoaşteţi toate avantajele şi dezavantajele. Ar fi bine să vă consultaţi şi cu o persoană în vârstă.

FECIOARA (VIII.24.-IX.23.)
Aveţi succes la o întâlnire cu persoane importante, iar cei din jur vă apreciază ideile. Este o zi bună pentru consolidarea relaţiilor şi aveţi ocazia să vă faceţi noi prieteni. Profitaţi de ocazie!

BALANŢA (IX.24.-X.23.)
Dimineaţa sunteţi obligat să faceţi cheltuieli neprevăzute, dar apreciate de familie. După-amiază s-ar putea să vă schimbaţi programul în ultimul moment.

SCORPIONUL (X.24.-XI.22.)
Dacă vi se propune o colaborare, vă recomandăm să nu refuzaţi. Sunt şanse să vă îmbunătăţi sensibil situaţia financiară. Aveţi şanse mari să obţineţi venituri suplimentare.

SĂGETĂTORUL (XI.23.-XII.21.)
Dimineaţa survin evenimente neaşteptate, care vă dau peste cap toate planurile. Este posibil să fiţi luat prin surprindere de nişte musafiri din altă localitate. Vă recomandăm să vă păstraţi calmul.

CAPRICORNUL (XII.22.-I.20.)
Dimineaţa înregistraţi un succes care vă întăreşte convingerea că parcurgeţi o perioadă favorabilă. Aveţi ocazia să începeţi o afacere profitabilă.

VĂRSĂTORUL (I.21.-II.20.)
S-ar putea să ajungeţi la un punct de cotitură în viaţa, care să vă aducă multe bucurii. Sociabilitatea şi forma intelectuală în care vă aflaţi vă asigură succesul pe plan profesional şi social.

PEŞTII (II.21.-III.20.)
Din cauza amânării unei delegaţii, programul vă este dat peste cap. S-ar putea să vă enervaţi pentru că sunteţi nevoit să pierdeţi timpul fără folos.
Cei din jur fac tot posibilul să vă ajute.

DOBÂNZILE BANCARE ÎN VIGOARE LA 12.12.2011

DENUMIREA BĂNCII	SUMA MINIMĂ (RON)		DOBÂNDA (% PE AN)									
			PERSOANE FIZICE						PERSOANE JURIDICE			
	PERSOANE FIZICE	PERSOANE JURIDICE	LA VEDERE	PE TERMEN DE (LUNI)					LA VEDERE	PE TERMEN DE (LUNI)		
				1	2	3	6	9	12		1	2	3	6	9	12
BCR	100	1000	0,25	6	6,10	6,20	6,30	6,40	6,50	0,25	6	6,10	6,20	6,30	6,10	6,50
BRD	1000	10.000	0,25	5,75	-	6	6,25	-	6,25	0,25	4,75	-	5	5,25	-	5,25
Intesa Sanpaolo Bank	100	5000	0,1	6,50	6,75	7	7	7	6,75	0,1	6,50	6,75	7,00	7,00	7,00	6,75
B. Transilvania	100	2500	0,15	6,25	-	6,50	6,50	7,00	7,50	0,15	6,25	-	6,50	6,50	7,00	7,50
BancPost	500	5000	0,15	7		7,5	7	-	7,3	1	6,5	-	7,10	7,35	-	7,55
Raiffeisen	4000	1000	0,25	5,75	-	6,00	6,20	-	6,35	0,25	4,75	-	4,80	5,60	-	5,75
B. Coop. Mureşul	30	200	0,1	5	-	6	6,5	7	7	0,1	5	-	6	6,5	7	7

aradjob.ro

Vremea

Luni, 12 decembrie

www.aradon.ro

LA ORA 6 5° Temperaturile se vor situa între 5 şi 7 grade. Vântul va sufla cu 19 km/h, dinspre SE.

LA ORA 18 11° Temperaturile se vor situa între 10 şi 11 grade. Vântul va sufla cu 18 km/h, dinspre SE

ZIUA PRECEDENTĂ

Arad	7°C	Umiditate:	98%
Lipova	8°C	Presiune:	1022mb
Chişineu-Criş	7°C	Precipitaţii:	20%
Săvârşin	9°C	Vânt:	8 Km/h
Sebiş	8°C	Direcţie vânt:	NE

SOARELE

Răsare: 8:06
Apune: 16:48

AZI

Temperaturile se vor situa între 5 şi 11 grade. Vântul va sufla cu 19 km/h, dinspre SE

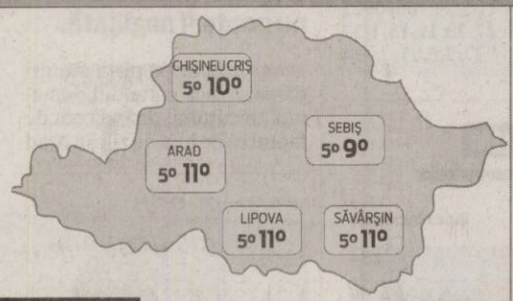

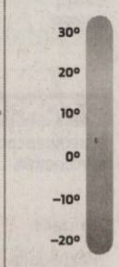

FAZELE LUNII

11. 11. | 1. 12. | 6. 12. | 16. 12.

LUNI	MARŢI	MIERCURI	JOI
5° 11°	3° 9°	3° 9°	3° 9°
Înnorat	Ceaţă	Ceaţă	Mai mult înnorat

CALENDAR

Biserica ortodoxă: Sfântul Spiridon al Trimitundei; Sfântul Mucenic Sinet; Sfântul Ierarh Alexandru (Dezlegare la peşte).
Biserica greco-catolică: Sf. ep. Spiridon al Trimitundei Taumaturgul.
Biserica romano-catolică: Ss. Fc. Maria de la Guadalupe ; Conrad, ep.; Vincelin, ep.

PROGNOZĂ PENTRU TREI ZILE

Temperaturile minime vor fi cuprinse între 3 şi 5 grade, iar cele maxime între 9 şi 11 grade.

Temp.minime: 3-5° C
Temp.maxime: 9-11° C

JURNAL ARĂDEAN
B-dul Revoluţiei nr. 62, Arad
Auditat de BRAT
Reclamaţii difuzare: 0257/228.586

Director editor: Mircea Ţîşcă (8427)
Secretariat: 0257.281802 (centrala), fax - 0257.212.012
Şef departament difuzare: Carmen Csordas
Marea publicitate: 0257.280904; Mica publicitate: 0257.210775
Tiparul executat la: SC Inform Media SRL, Calea Torontalului, DN 6, km 5,7, Timişoara

Redactor şef: Adriana Barbu (8416) Responsabil de număr: Gabriela Groza
Secretar general de redacţie: Gabriela Groza (8423); Departamente: Eveniment: Simona Butaru, Monica Ardelean (8405), Alin Gherasim (8417), Ioana Costaş (8414), Valentin Goran (8412); Politic: Simion Todoca (8434); Economic: Andreea Pintea (8415); Cultură, Învăţământ: Vasile Filip (8421); Social: Diana Duţu (8413); Sport: Daniel Scridon (8424), Leo Sfâra (8422);
Tehnoredactare: Ghizela Şerban (8409)
REDACŢIE: tel. 0257.281802 (centrala); fax 0257.212.012, 0257.228.592; e-mail:redactia.jurnalaradean@informmedia. ro, adevaruldearad@informmedia.ro, publicitate.jurnalaradean@informmedia.ro, publicitate.adevarul@informmedia.ro

Replică la o demisie cerută de primarul Falcă

ARAD. Daniela Sabău a decis că trebuie să clarifice situația creată în jurul scrisorii deschise pe care a trimis-o Primăriei și consilierilor locali, după ce a văzut că lucrurile nu sunt înțelese iar situația de la TOP este necunoscută. „Subsemnata Săbău Daniela, director adjunct la SC TOP SA, mă văd nevoită să dau public o replică ca urmare a declarațiilor făcute de primarul Gheorghe Falcă la adresa mea, în ședința Consiliului Local Municipal din 7 decembrie. Pentru corecta informare a opiniei publice, trebuie să menționez că taxa forfetară funcționează în continuare în piețele arădene. Afirmațiile domnului primar Gheorghe Falcă, potrivit cărora nu ar mai exista taxa forfetară, nu sunt reale și cred că au fost făcute în necunoștință de cauză, taxa forfetară reprezentând la ora actuală aproximativ 38% din veniturile totale ale societății. Ultima dată, taxa forfetară a fost majorată cu 20%, la inițiativa primarului, prin Hotărârea 120/14.04.2009 a Consiliului Local Municipal. Mă surprinde - și am văzut că nu numai pe mine - faptul că domnul primar Falcă mi-a cerut demisia, în loc să se intereseze dacă neregulile semnalate de mine în scrisoarea adresată Consiliului Local Municipal se adeveresc sau nu".

JA- A.B.D.

DEZINFORMARE

Ca de final, Sabău mai indică ceva: „Faptul că scrisoarea depusă de mine la Consiliul Local Municipal încă din data de 5.12.2011 nu s-a regăsit în mapele consilierilor locali la ședința din 7.12.2011 ar trebui să-l pună în gardă pe domnul primar vizavi de cei care doresc să acopere anumite nereguli din cadrul SC Târguri Oboare Piețe SA sau, mai rău, îl dezinformează!".

Daniela Sabău, directorul adjunct al TOP FOTO: JA

Fără trichineloză în Arad

ARAD. Potrivit informațiilor furnizate de directorul Direcției Sanitar-Veterinare și pentru Siguranța Alimentelor Arad, Gheorghe Ban, în acest sezon nu a fost înregistrat niciun caz de trichineloză la porcii domestici. Cel puțin până acum. Au fost raportate însă 24 de probe pozitive la carnea de porc mistreț. Nu este un număr îngrijorător ținând cont că au fost făcute probe în cazul a 174 de exemplare. Pentru a fi evitate însă orice cazuri de îmbolnăviri, medicii recomandă prezentarea unor probe de carne la cabinetele medicilor veterinari pentru a i se face examenul trichineloscopic, înainte ca aceasta să fie prelucrată.

Boala produsă de Trichinella se manifestă la om după o săptămână sau chiar după patru de la ingerarea cărnii infestate.

JA-M.A.

Mai scump la groapa de gunoi

ASA are de gând să ridice tarifele la depozitarea deșeurilor în groapa de gunoi, fapt care duce inevitabil la scumpirea tarifelor la salubrizare.

Arădenii vor plăti mai mult pentru gunoi FOTO: JA

ARAD. În urmă cu câțiva ani, la momentul la care se apropia data scadentă pentru creșterea tarifelor, Primăria Arad a negociat cu administratorii deponeului pentru o reașezare a datelor la care se va produce scumpirea tarifelor de depozitare, fapt consemnat într-un act adițional la contractul cadru, act votat și el de aleși. Acum, însă, a venit ziua scadenței.

Speranțele Primăriei

Primăria Arad speră, însă, că lucrurile nu vor sta așa cum s-a hotărât și mizează pe faptul că se va ține cont că e criză și că arădenii nu își pot permite mai mult. O speranță bazată, ce-i drept, mai mult pe vise. Totuși, Primăria Arad va trimite, după cum susține directorul tehnic, zilele acestea, o adresă conducerii ASA, prin care va cere să amâne un an de zile majorarea cuvenită, în speranța că până atunci situația economică se va îndrepta.

Câte speranțe sunt ca ASA să accepte o astfel de rugăminte? Puține, dacă ținem cont de trecutul (și prezentul) nu prea prietenos dintre firma ASA și Primăria Arad. Reprezentanții executivului local recunosc că între Municipalitate și societate nu există dialog, relația fiind pornită din start greșit. Iar contractul îi permite firmei majorarea amintită.

Totuși, Primăria crede că, în cazul unei negocieri, societatea se va gândi de două ori înainte de a trece la scumpirea tarifelor de depozitare.

În prezent, Primăria plătește către ASA, prin intermediul firmei Polaris, care colectează sumele de la populație, 19,65 euro pe tona de deșeuri depozitate. Din ianuarie 2012, tot către ASA ar urma să fie plătiți 22,11 euro pentru fiecare tonă depozitată. În prețul viitor ar urma să intre și o taxă de mediu, pe care legiuitorii au calculat-o începând tot cu 1 ianuarie 2012: 1,1 euro pe fiecare tonă de deșeuri depozitată.

TARIFUL INIȚIAL ȘI CURSUL EURO-LEU

Tariful de depozitare stabilit la momentul semnării contractului cu ASA a fost de 15 euro, fiind singurul tarif dintre cele privitoare la deșeurile din Arad calculat în altă monedă decât cea națională. Problema este că, dincolo de preconizata creștere a tarifelor, orice fluctuație a cursului euro-leu se va simți tot în buzunarul arădenilor.

ADRIANA BARBU DĂNILA
adriana.barbu@informmedia.ro

Creşte iarăşi preţul la apă

ARAD. Scumpirea tarifelor la apă intră, din nou, la transparență și în scurt timp pe masa de vot a aleșilor locali. Astfel că, apa livrată locuitorilor din municipiu va fi vândută la un preț mai ridicat, căci e greu de crezut că aleșii municipali nu vor vota proiectul propus acum de executiv.

Explicațiile scumpirii sunt aceleași ca de fiecare dată, așa că nici nu mai are sens să le amintim. Important va fi însă prețul pe care arădenii îl vor plăti de la anul, în primele luni, înainte de următoarea scumpire: 3.35 lei/mc pentru apa livrată populației, și 2,70 lei/mc pentru apa livrată celorlați utilizatori. În prezent, arădenii plătesc pentru apa furnizată 3,29 lei/mc iar ceilalți utilizatori 2,65 lei/mc. Singura veste bună pentru arădeni este că, de această dată, tarifele la canalizare-epurare nu vor crește.

JA- A.B.D.

Se scumpește apa FOTO: JA

Şedinţă pe „repede înainte" la CJ Arad

ARAD. Consiliul Județean Arad (CJA) s-a întrunit vineri într-o ședință extraordinară pentru a vota anumite proiecte urgente, care nu sufereau amânare. Pe scurta ordine de zi a aleșilor județeni s-au aflat proiecte care se referă la o rectificare a bugetului CJA și o altă rectificare ce vizează Compania de Apă. În ceea ce privește rectificarea bugetului CJA, a fost repartizată o sumă economisită din diferite proiecte spre zona întreținerii de drumuri și lucrări la spitale. Cu această ocazie, a fost aprobată și o cofinanțare cu cinci la sută pentru suma de două milioane de lei provenită de la Ministerul Sănătății în vederea achiziționării de aparatură medicală pentru Spitalul Județean. Compania de Apă a primit două milioane de lei din fondurile ISPA, banii urmând să fie investiți anul viitor în lucrări de modernizare a rețelelor de apă și canalizare.

JA-A.G.

Aleșii au votat rapid FOTO: JA

Voluntarul lunii noiembrie

ARAD. Sala mare a Consiliului Județean Arad a găzduit, la sfârțitul săptămânii trecute, evenimentul de decernare a titulaturii de „Voluntarul Lunii". Pentru luna noiembrie a fost aleasă Monica Urs, care a fost recompensată de către Centrul Județean de Voluntariat Arad pentru toate acțiunile de voluntariat întreprinse. Tânăra voluntară are un palmares de invidiat, mare parte din acțiunile de voluntariat fiind din sfera socio - culturală.

O parte din acțiunile în care tânăra s-a implicat sunt: „Viața între ideal și realitate", „Ecologizare Lipova", „Săptămâna sănătății", „Absenteismul și abandonul școlar", „Noncomformiști de nota 10" sau cea de acum „Crăciunul pentru toți", campanie în care voluntarii Centrului Județean de Voluntariat Lipova, coordonați de Monica Urs, vor pregăti 200 de cadouri pentru copiii defavorizați din localitate.

JA – V.G.

Durere? Hemoroizi?
Tratament modern fără operatie!
Tratamentul RBL + Infrared Coagulation considerat cel mai eficient pe plan mondial !!!
10% reducere la tratament pentru pensionari
Varice?Ulcer Varicos?
Răni deschise?Picior Diabetic?
Tratament revoluționar prin Terapia Hidroactivă - tehnologie germană!
Dermato-Venerologie
- Depistarea cancerului cu Dermatoscopul Digital
- Tratament pentru acnee și psoriazis (PUVA-UVA)
- Tratament împotriva căderii părului - Crioterapie
- Depistarea alergiilor prin PATCH-TESTARE
- Boli Venerice - Depistare și Tratament
- Eliminarea aluniţelor, negilor prin Radiofrecvenţă
Arad: 0257 213 888
LaurusMedical clinics
www.laurusmedical.ro
(450720)

Tratamente LASER și IPL Cutera
NOU
Informații la 0742 286 458
epilare definitivă inclusiv pe piele bronzată · corecție riduri fine
cicatrici post-acnee · eliminarea vaselor sanguine „sparte"
îndepărtarea petelor maronii cauzate de soare și sarcină
Prof. Dr. Tiberiu Bratu
Medic primar chirurgie plastică
Președintele Societății Române de Chirurgie Estetică
Dr. Micluța Dan
Medic specialist chirurgie plastică
Brol medical center
Timișoara
0256 221 009
0722 356 238
www.brol.ro
Art Body Clinique CHIRURGIE ESTETICĂ
www.artbodyclinique.ro
Mărirea sânilor cu proteze de silicon
Lifting-ul (ridicarea) și micșorarea sânilor
Lipoaspirație, abdominoplastie
Lifting facial, corecția nasului
Arad
0357 423 990
0722 306 396
(H-811320)

VERBITA
Tu ce anvelope porți iarna asta ?
DEMONTARE/MONTARE
ÎNCĂRCARE CU AZOT
GRATUITĂ
Pentru alte dimensiuni vizitați www.verbita.ro

BARUM 82T	155/65/R13	267 LEI
DEXTERO M+S	155/70/R13	185 LEI
WESTLAKE	165/70/R13	235 LEI
FULDA	165/65/R13	246 LEI
FIRESTONE	165/70/R13	239 LEI
HANKOOK	185/65.R15	281 LEI
MOTRIO 82T TL	185/65.R15	245 LEI
ZEETEX	185/65 R15	245 LEI
FIRESTONE	185/65/R15	290 LEI
JANTĂ TABLĂ	185/65/R15	165 LEI

Ofertă valabilă în limita stocului disponibil. TVA inclus
PROBLEME DE SPAȚIU ?
Depozitează-ți anvelopele de vară în hotelul de anvelope.
Detalii pe www.verbita.ro
(897355)

Desenează felicitarea de Crăciun!

În întâmpinarea sărbătorii Naşterii Domnului, un nou concurs organizat de ziarul „Jurnal arădean".

Aşteptăm şi felicitarea ta FOTO: FAN

ARAD. Pentru că ne apropiem de Crăciun şi toţi aşteptăm cu bucurie luminosul praznic al Naşterii Mântuitorului Iisus Hristos, ziarul nostru lansează un nou concurs. Fiecare copil din municipiu sau judeţ poate să ne ajute să avem o felicitare de Crăciun unică, originală. Ceea ce trebuie să faceţi, dacă sunteţi talentaţi, este să aşterneţi, pe o coală de desen, o ilustraţie pe această temă, după propria voastră inspiraţie, cât mai plină de semnificaţii.

Un juriu, format din redactori ai ziarului nostru, va acorda trei premii, care vor consta în cadouri de la Moş Crăciun. Desenează şi trimite-ne desenul, până în 20 decembrie, pe adresa redacţiei ziarului „Jurnal arădean" (B-dul Revoluţiei, nr.62). Poate fi adus şi direct la redacţie sau trimis pe adresa de e-mail vasile.filip@informmedia.ro.

Cele mai frumoase felicitări vor apărea într-o pagină specială, când vom anunţa şi câştigătorii concursului.

JA-V.F.

REŢETA ZILEI

Turtă dulce pentru Crăciun

INGREDIENTE: 400 g făină, 50 g unt la temperatura camerei, 2 ouă, 1/2 cană de 200 ml miere, 150 g zahăr, 1 linguriţă de ghimbir proaspăt ras, 1/2 linguriţă de ghimbir pudră, 1/4 linguriţă nucşoară, 1 linguriţă scorţişoară, 1 linguriţă bicarbonat de sodiu, 1/4 linguriţă sare.

MOD DE PREPARARE: Într-un bol se amestecă ingredientele uscate (făina, bicarbonatul de sodiu, sarea şi condimentele). În alt bol se amestecă untul cu zahărul, apoi se adaugă mierea şi mai apoi ouăle. Se frământă un aluat de consistenţa plastelinei şi se dă la frigider o oră, învelit în folie alimentară. Se scoate din frigider şi se întinde o foaie, pe masa de lucru se presară nişte făină mai întâi. Se decupează cu formele de biscuiţi şi se coc în cuptorul preîncălzit 8-10 minute, depinde cât de groasă a fost foaia. Se lasă să se răcească. Se pot orna cu glazură sau se pot lăsa simple. **Poftă bună!**

Pentru mai multe reţete intră pe www.culinar.ro

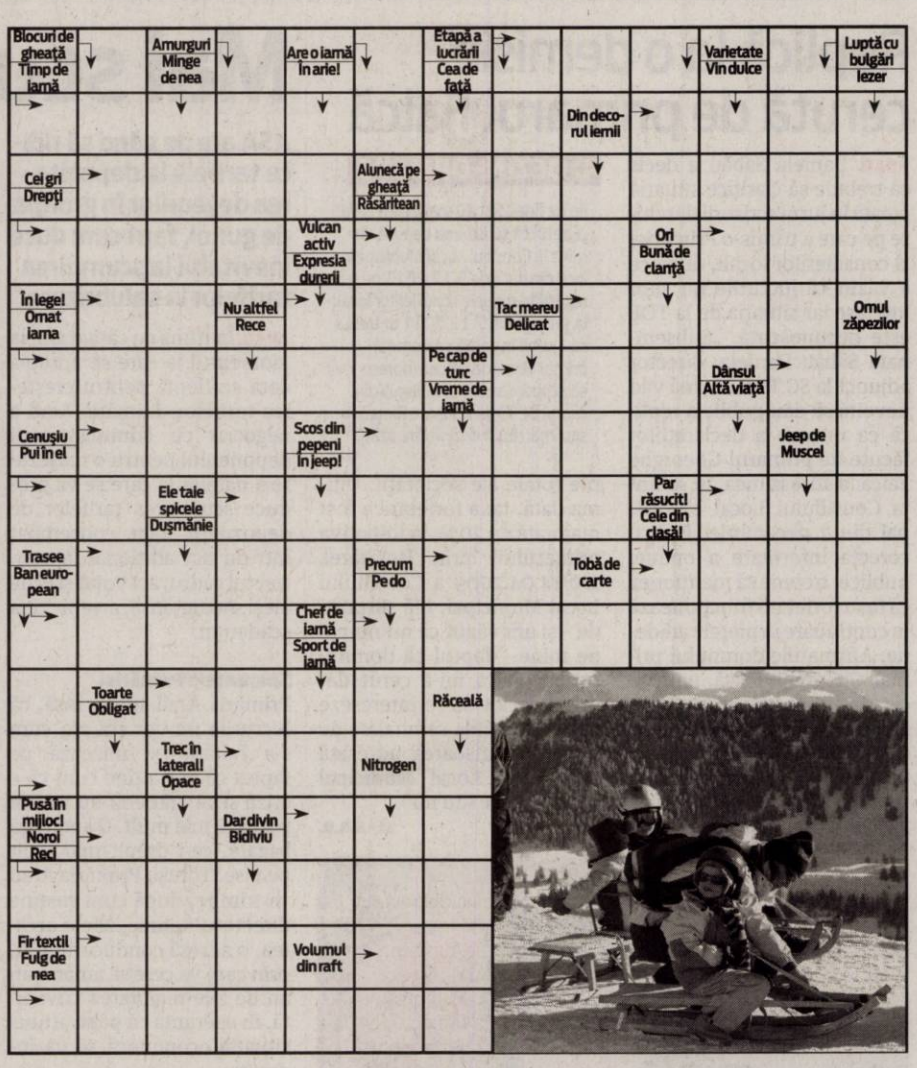

SOLUŢIA INTEGRAMEI DIN NUMĂRUL PRECEDENT

T – T – M – LOT – G – LIMU-ZINA – FORD – CE – FRANA – VIA – CORB – ON – UNA – C – U – CURS – STALCI – CRETA – STOP – AA – ADA – SEIC – IP – ZBENGUI – ACTOR – LS – UL – CROATI – EA – NN – LIED – AD – V – SKODA – ARO – IAD – ASI – NA – CLESTI – IL – REA – PUERILI

ÎNTRERUPERI DE CURENT

Marţi, 13 decembrie 2011. În Municipiul Arad, h 8-17: Str. Ioan Brezoianu, Secerei, Stupilor, Tribunul Andreica, Câmpul Liniştii - SC Metalcomp International SRL; **h 9-17:** Str. M. Scaevola, Dornei, P-ţa Arenei, Cuza Vodă, Ghica Vodă, Şelimbar, Gr. Alexandrescu, Ciocârliei, Preparandiei, P-ţa. H. Domokos, Florilor. **În judeţ, h 8-16:** Pecica(p); **h 8-17:** Tulești, Vânduleşti, Ionești; **h 9-15:** Radna(p), Clit(p); **h 9-16:** Şimand(p); **h 9-17:** Şicula(p); **h 9-18:** Şiclău(p).

CASA DE INSOLVENŢĂ RAVA SPRL
în calitate de lichidator judiciar ANUNŢĂ TOŢI CREDITORII
DEBITORULUISC US BEARS INC SRL

cu sediul social în Arad, Str. Meţianu, Nr. 1, Sc. B, Ap. 1, Jud. Arad, înregistrată la Oficiul Registrului Comerţului de pe lângă Tribunalul Arad sub nr. J2/830/2010, având Cod Unic de Inregistrare 27733941, că faţă de această societate a fost deschisă procedura falimentului prevăzută de Legea nr. 85/2006, prin Încheierea Civilă nr. 1161 pronunţată în data de 08.11.2011 de către Tribunalul Arad, Secţia Civilă, în dosarul nr. 4954/108/2011.

Termenul limită pentru înregistrarea cererii de admitere a creanţelor asupra averii debitorului este data de **09.01.2012.** În temeiul art. 76 alin. (1) din Legea nr. 85/2006 privind procedura insolvenţei, nedepunerea cererii de admitere a creanţei până la termenul menţionat atrage decăderea din drepturi privind creanţa/creanţele pe care le deţineţi împotriva debitorului. Termenul limită pentru verificarea creanţelor, întocmirea, afişarea şi comunicarea tabelului preliminar al creanţelor este data de **24.01.2012.** Contestaţiile se pot formula în termen de 5 zile de la publicarea în Buletinul Procedurilor de Insolvenţă a tabelului preliminar. În termen de 10 zile de la primirea prezentei notificări, pentru motive întemeiate, creditorii pot face opoziţii la deschiderea procedurii.

Debitorul **SC US BEARS INC SRL** are obligaţia ca în termen de 10 zile de la deschiderea procedurii să depună la dosarul cauzei documentele prevăzute la art. 28 alin. (1) din Legea privind procedura insolvenţei.

Informaţii suplimentare la tel. (0357)428.897 sau la sediul profesional al lichidatorului judiciar **CASA DE INSOLVENŢĂ RAVA SPRL** *situat în Arad, Str. Salacz Gyula (fosta Str. Măcinului), Nr. 3A, Jud. Arad.* (634126)

CASA DE INSOLVENŢĂ RAVA SPRL
în calitate de lichidator judiciar ANUNŢĂ TOŢI CREDITORII
DEBITORULUI SC ZAHA COM SRL

cu sediul social în Arad, Calea Lipovei, Nr. 112-114, Bl. 102, Sc. A, etaj IV, Ap. 18, Jud. Arad, înregistrată la Oficiul Registrului Comerţului de pe lângă Tribunalul Arad sub nr. J2/1758/1992, având Cod Unic de Inregistrare 3605660, că faţă de această societate a fost deschisă procedura falimentului prevăzută de Legea nr. 85/2006, prin Sentinţa Civilă nr. 997 pronunţată în data de 26.10.2011 de către Tribunalul Arad, Secţia Civilă, în dosarul nr. 2260/108/2011*.

Termenul limită pentru înregistrarea cererii de admitere a creanţelor asupra averii debitorului este data de **09.01.2012.** În temeiul art. 76, alin. (1) din Legea nr. 85/2006 privind procedura insolvenţei, nedepunerea cererii de admitere a creanţei până la termenul menţionat atrage decăderea din drepturi privind creanţa/creanţele pe care le deţineţi împotriva debitorului. Termenul limită pentru verificarea creanţelor, întocmirea, afişarea şi comunicarea tabelului preliminar al creanţelor este data de **30.01.2012.** Contestaţiile se pot formula în termen de 5 zile de la publicarea în Buletinul Procedurilor de Insolvenţă a tabelului preliminar. Termenul de definitivare a tabelului creanţelor şi de soluţionare a eventualelor contestaţii la tabelul preliminar este data de **29.02.2012**.

Debitorul **SC ZAHA COM SRL** are obligaţia ca în termen de 10 zile de la deschiderea procedurii să depună la dosarul cauzei documentele prevăzute la art. 28, alin. (1) din Legea nr. 85/2006.

Informaţii suplimentare la tel. (0357)428.897 sau la sediul profesional al lichidatorului judiciar **CASA DE INSOLVENŢĂ RAVA SPRL** *situat în Arad, Str. Salacz Gyula (fosta Str. Măcinului), Nr. 3A, Jud. Arad.* (634126)

AZOMA member of agrirom group

angajeaza

GESTIONAR SECTIE

Cerinte: experienta minim 3 ani
Se ofera: salar atractiv
Tichete de masa

Informatii la telefon 0257-288732 de luni-vineri intre orele 10-16

(630855)

SCIMOTRUST SA anunţă publicul interesat asupra depunerii solicitării de emitere a acordului de mediu pentru proiectul **"Extindere reţea electrică pentru zona 1- subzona S1A – Via Carmina",** propus a fi realizat în Vladimirescu, cartier Via Carmina FN, jud. Arad, conform certificatului de urbanism nr. 345/08.11.2011 eliberat de Primăria comunei Vladimirescu. Informaţiile privind proiectul propus pot fi consultate la sediul autorităţii competente pentru protecţia mediului APM Arad, str. Splaiul Mureşului FN şi la sediul SC Imotrust SA, Arad, str. Horia nr. 7, jud. Arad sau la sediul Primăriei Vladimirescu, între orele 08,30 – 14,30.
Observaţiile publicului se primesc zilnic la sediul autorităţii competente pentru protecţia mediului APM Arad, str. Splaiul Mureşului FN între orele 08,30 – 14,30.

(627869)

CONSILIUL DE ADMINISTRAŢIE
al S.C. „ASTRA Vagoane Călători" S.A. Arad

CONVOACĂ

Adunarea Generală Ordinară a Acţionarilor societăţii la data de 19.01.2012 pentru toţi acţionarii cuprinşi în registrul acţionarilor la data de 31.12.2011, Ordinea de zi a adunării fiind următoarea:
1.Aprobarea repartizare/distribuire dividende.
4.Diverse.
Adunarea va avea loc la sediul societăţii, din Arad, str. Petru Rareş, nr. 1-3, la ora 14^{00}.
Informaţii privind problemele cuprinse în Ordinea de zi se pot afla la sediul societăţii sau la telefon 233651, int. 2255.
În situaţia neîntrunirii cvorumului necesar deliberărilor, A.G.A. se reconvoacă pentru data de 20.01.2012, în acelaşi loc şi la aceeaşi oră.

PREŞEDINTE C.A. / DIRECTOR GENERAL
ec. Sîrbu Gheorghe

(634120)

SC TRANSCAR SRL SIBIU
angajează:
ŞOFERI TIR-TRANSPORT INTERNATIONAL:
cu atestat transport marfă, studii medii, experienţă în domeniu minim 1 ani, permis auto categ. B, C şi E, pentru lucru pe Comunitatea Europeana se acordă salarii europene
Vă rugăm trimiteţi CV-ul la e-mail: inspector.resurseumane@atlas-sib.ro, fax 0269-234932 sau la sediul din Sibiu, str. Tractorului nr. 14, telefon 0269224101, int. 354, 355

(619171)

INSTAL impex
310036 - Arad – România Str. Andrei Şaguna nr. 29
Tel./Fax: +40-257-211292
E-mail : office@instalimpex.ro

Angajează
TEHNICIAN TERMOTEHNICA
CERINTE:
- studii tehnice in domeniul electrotehnic si/sau termotehnic;
- permis de conducere categoria B;
- experienta in domeniu constituie avantaj;
Scrisoarea de intentie si CV-ul se vor trimite la fax: 0257211292 sau e-mail: office@instalimpex.ro

(634185)

SC DITRE INTERNATIONAL SRL
Angajeaza: **-confectionere pt. masina de cusut;**
-croitori in piele
- muncitoare si muncitori necalificati
- tamplari
- operatori calculator pantograf
-stivuitoristi
-tapiteri
Oferim: **salarii atractive,bonuri de masa,transport gratuit.**
Informatii: **la sediul firmei din Arad,Str. a-III-a,Zona Industriala Vest, Nr. 3, tel . 0257/216610 intre orele 9-14 de luni pana vineri**

(616830)
RECLAME

INTERVIU JA. CĂTĂLIN ŢIŢIRIGĂ - PARTIDUL POPORULUI

Partidul Poporului ia amploare

Preşedintele pe municipiu al PPDD Arad mizează pe strategia constructivă.

După o scurtă perioadă de interimat ca preşedinte al organizaţiei municipale Arad a Partidului Poporului, aţi fost ales, ca să zic aşa, preşedinte plin.

ŢIŢIRIGĂ: Aşa este, ne-am mişcat foarte repede, pentru că timpul ne presează. Am reuşit, în timp record, să organizăm alegeri în organizaţiile de cartier şi alegerile pe municipiu, la care am fost ales preşedinte. Avem, deja, în jur de 400 de membri în municipiu, dar numărul lor creşte în mod constant, Partidul Poporului ia amploare şi nu mă îndoiesc de faptul că organizaţia arădeană va fi pregătită să obţină rezultate foarte bune la alegerile locale şi parlamentare de anul viitor. Conform sondajelor, pe judeţ avem 9,6%, iar pe municipiu - 11,7%.

A propos, sunteţi de acord cu comasarea alegerilor?

ŢIŢIRIGĂ: Oficial, în cadrul partidului încă nu se poate spune că există un punct de vedere bătut în cuie, dar personal, aşi fi ipocrit să nu recunosc că îmi convine ca localele să fie amânate până în toamna anului viitor. Dacă pot să mă exprim aşa, abia s-a uscat cerneala pe certificatul de naştere al partidului, aşa că un răgaz pentru organizarea la parametrii maximi ne prinde foarte bine. Aceasta nu înseamnă că nu vom fi pregătiţi şi pentru cazul în care alegerile locale se vor ţine la termen. Aşa cum am mai spus, am desfăşurat un volum de muncă extraordinar de mare, atât în municipiu cât şi în judeţ, adunăm zi de zi membri. Au venit spre noi oameni din toate categoriile sociale şi profesionale, încât la ora actuală avem acoperită o mare parte a resurselor umane capabile să-şi asume responsabilitatea candidaturilor pentru primării, consilii locale şi Consiliul Judeţean. Recunosc, suntem favorizaţi şi de conjunctură, venind la noi oameni cu experienţă, de la toate partidele, oameni nemulţumiţi de prestaţia partidelor la care au fost până acum.

Preşedintele pe municipiu este optimist FOTO: JA

Sunt şi primari pe funcţii?

ŢIŢIRIGĂ: Sunt primari, viceprimari, consilieri, care vor candida pe listele noastre. Este evident că nu vă pot da nume, veţi afla la timpul potrivit. Puteţi să deduceţi şi dumneavoastră câţi nemulţumiţi sunt la PNL şi PSD, din cauza realizării alianţei, care le-a retezat posibilitatea unei noi candidaturi, după cum sunt şi la PDL, care a crescut mult prea mult pentru a-i putea mulţumi pe toţi cei care vor să candideze. Repet, conjunctura va lăsa pe dinafară oameni atât de la alianţă, cât şi de la partidul de guvernământ. Nu orice fel de oameni, ci profesionişti în ceea ce înseamnă administraţie, dar şi, în acelaşi timp, adevăraţi oameni de stânga, pe care, la ora actuală, nu îi mai reprezintă nici un partid înafară de Partidul Poporului. De asemenea, ni s-au alăturat mulţi care nu au mai făsut politică până acum, tocmai pentru că nu aveau niciun partid care să îi reprezinte.

> „Vom avea rezultate surprinzătoare pentru toţi"

Sunteţi şi prim-vicepreşedinte interimar pe judeţ, veţi candida, la Conferinţa Judeţeană pentru această funcţie?

ŢIŢIRIGĂ: Da, voi candida, mai ales datorită faptului că mi s-a cerut acest lucru de către colegii din judeţ, cu care am muncit în această perioadă. Conferinţa Judeţeană va avea loc pe data de 18 decembrie, la foarte puţin timp după înscrierea definitivă a partidului. Pe undeva, este logic ca şi conducerea centrală să dorească să continue cu interimarii, care au dovedit că sunt capabili de performanţă. Sper că şi preşedintele interimar pe judeţ, Remus Guţu, pe care îl susţin fără rezerve, va câştiga fără probleme. Ne aşteaptă o perioadă de foc, însă, cred eu, vom avea rezultate la care foarte puţini se aşteaptă, dar pe care un partid cu adevărat al poporului, le merită cu prisosinţă. Nu pentru el, ci pentru popor.

JA-S.T.

COMENTARIU

Simion Todoca

Albionul refuză capitularea

Preşedintele Franţei este negru de supărare că premierul Marii Britanii a refuzat să semneze tratatul interguvernamental propus de către cancelăreasa Merkel, spunându-le de la obraz că nu poate să acţioneze împotriva intereselor ţării sale. Ce ar fi vrut Sarkozy, putea măcar să viseze că Albionul va renunţa la alianţa tradiţională cu americanii, cei care, în timpul marii conflagraţii mondiale, şi-au vărsat sângele pentru ca Anglia să nu fie ştearsă de pe faţa pământului de către antemergătorul cancelarului fără mustaţă care taie şi spânzură astăzi? Şi dacă, la un moment dat, francezii se vor dovedi tot atât de viteji ca în cel de-al doilea război mondial şi se vor preda în două zile, nu vor avea nevoie urmaşii lui De Gaulle să o şteargă...franţuzeşte într-o ţară care să îi găzduiască, să îi instruiască şi să îi ajute să îşi recâştige ţara? Păi, dacă Marea Britanie îi abandonează pe americani şi se predă în mâinile Germaniei, care o fi respectiva ţară?

> „Ca de obicei, nu suntem nici în car nici în căruţă

Se mai îndoieşte cineva că toată tevatura cu prăbuşirea euro este o făcătură menită să împiedice realizarea Sfântului Imperiu de Răsărit de Naţiune Germană şi repunerea dolarului american în „drepturile" sale ? De fapt, dolarul cu pricina este atât de american cât sunt eu de ungur, numai că nu puteau să îi spună pe adevăratul său nume. Sigur, nici Băsescu nici Boc nu sunt în poziţia lui David Cameron, să declare sus şi tare că nu sunt de acord, aşa că vitejii noştri conducători fac ceea ce au învăţat din istorie, pleacă la război cu nemţii ca să se întoarcă cu americanii şi ruşii. Singura diferenţă este că, după război, nu va mai trebui să stăm toată ziulica să ne uităm la soare, sperând că vin americanii, pentru că deja sunt aici. Nu prea văd, însă, la ce ne foloseşte, din moment ce conducătorii noştri au acceptat ca noi să plătim pentru salvarea Italiei şi Spaniei, considerând că mai bine murim, acum, de foame, decât mai târziu, apărându-ne suveranitatea şi demnitatea. Pardon, care demnitate, neicusorule?

simion.todoca@informmedia.ro

Uniformele, în paradă, la Palat FOTO: FAN

Uniformele şi „pachetul alimentar", în dezbatere

ARAD. Deputatul PDL, Marius Göndör, a organizat, la sfârşitul săptămânii trecute, o dezbatere având ca teme două iniţiative legislative proprii. Una se referă la obligativitatea purtării uniformelor în şcoli, iar cea de a doua, la îmbunătăţirea programului „Laptele şi cornul" pentru elevi. În debutul dezbaterii, cei prezenţi au urmărit o ediţă „paradă a uniformelor" purtate de elevii din şcolile şi liceele arădene. Au răspuns iniţiativei deputatului Göndör primari, directori ai unor unităţi şcolare, părinţi, elevi, reprezentanţi ai ISJ, dar şi ai poliţiei, deoarece discuţiile s-au axat şi pe prevenirea violenţelor în şcoli.

Deputatul consideră că uniforma (ţinuta) şcolară este un „element de simbolistică şi recredibilizare a învăţământului românesc. Implementarea acestei măsuri conduce la întărirea disciplinei în unităţile de învăţământ, prevenirea şi combaterea violenţei în şcoli, cultivarea unei atitudini pozitive faţă de şcoală, o mai bună integrare a elevilor în mediul şcolar, astfel eliminându-se barierele sociale".

Cât despre programul „Laptele şi cornul", Göndör este de părere că „după nouă ani de implementare, programul guvernamental nu mai corespunde realităţilor actuale şi nu îşi mai atinge obiectivele scontate", cel pe care îl propune el fiind mai „generos". Conform proiectului, sumele necesare derulării programului „pachetul alimentar" vor fi puse la dispoziţie de guvern, dar vor putea fi suplimentate de autorităţile locale, sponsori etc.

JA-S.T.

CRONICĂ DE CARTE

„Nălucire" ori realitate?!...

ARAD. Poate oare o ficţiune să continue o evoluţie oarecare, temporar suspendată, a realităţii? Dar, de fapt, ce este realitatea şi ce vrea să fie ficţiunea?!...

O astfel de premisă de nerezolvat constituie chiar punctul de plecare al cărţii de realitate/ficţiune, de spionaj, intitulată „Năluca", scrisă de cel care semnează cu pseudonimul E.L.S.E. şi apărută în luna decembrie 2011, la Editura Concordia din Arad.

Plecând de la istoria cât se poate de adevărată a vieţii şi dispariţiei maiorului erou Tertulian Langa, căzut pe front în anul 1944 - conform anunţului oficial - şi tot aşa, tot oficial adică, decedat doar în anul 1955 (conform datelor din memoriul/dosar personal al ofiţerului), ori fiind în viaţă chiar în 1956, conform anului caligrafiat cu tuş negru pe spatele unei poze, plecând de la această încurcată istorie, deci, s-a scris un posibil final al miraculoasei şi totodată neclarei poveşti. Ca istoria, suspendată în cazul numitului, să-şi poată relua, pentru el şi pentru alţii, cursul. Pentru ca el să se poată odihni. Şi iarăşi, pentru ca fiica sa, care şi-a căutat vreme de peste şaptezeci de ani tatăl, să se poată la rândul său, odihni.

Neobositele căutări ale fiicei, suferinţele îndurate, nedreptăţile, incertitudinile, fac din destinul eroinei principale, profesoara de limbă română Claudia - Paraschiva Giumanca, o eroină a unei tragedii greceşti. Cartea nu oferă răspunsuri, ci mai degrabă o cale alchimică de a scăpa de întrebări. Se poate obiecta, desigur, că este doar una din infinitele continuări, spre un final ales. Şi, chiar dacă acesta este doar unul oarecare, ce ne pasă?! Dar dacă, oare, nu este numai atât?!...

Coperta cărţii „Năluca" FOTO: FAN

Milioane de litri de motorină aprobate de APIA

ARAD. Agenţia de Plăţi şi Intervenţie pentru Agricultură, Centrul Judeţean Arad, a finalizat centralizarea cererilor de rambursare a diferenţei dintre acciza standard şi acciza redusă pentru motorina utilizată la efectuarea lucrărilor în lunile iulie, august şi septembrie 2011.

„Au fost depuse un număr total de 319 cereri, dintre care 280 pentru sectorul vegetal şi 39 pentru sectorul zootehnic.

Cantitatea totală solicitată este de 3.781.893 litri din care 3.583.380 litri pentru sectorul vegetal şi 198.513 pentru sectorul zootehnic", a explicat directorul APIA Arad, Gheorghe Alda.

Au folosit motorina în agricultură FOTO: FAN

În urma verificării cererilor şi aplicării prevederilor legale conform cărora cantitatea trimestrială de motorină nu poate depăşi 40% din cantitatea anuală stabilită conform acordului prealabil, canitatea totală aprobată este de 3.388.429 litri din care 3.189.916 litri pentru vegetal şi 198.513 litri pentru zootehnie. Valoarea totală aprobată este de 4.066.114 lei din care 3.827.898 lei pentru vegetal şi 238.216 lei pentru zootehnie.

> „Plata va fi efectuată după publicarea ordinului ministrului agriculturii.
> GHEORGHE ALDA

„Plata către beneficiari va fi efectuată după publicarea în Monitorul Oficial a ordinului ministrului agriculturii prin care se aprobă cantităţile de motorină aferente trimestrului III 2011", a mai spus Alda.

JA-A.P.

UGIR s-a reunit la Arad

ARAD. Uniunea Generală a Industriaşilor din România - Filiala Arad a apărut pe 18 mai 1995, din iniţiativa unor personalităţi locale precum Ioan Cuzman, Gheorghe Seculici, Dimitrie Muscă, Marin Paun. În contextul economic actual, membrii Uniunea Generală a Industriaşilor din România - filiala Arad au decis să organizeze o Adunare Generală care a avut loc săptămâna trecută, în prezenţa preşedintelui UGIR - George Constantin Păunescu şi preşedintelui CEC-CAR - Marin Toma.

Prin acţiunea pe care au iniţiat-o, membrii UGIR Arad au dorit să ia o atitudine, într-un cadru legal, pentru că doar astfel se poate asigura în timp reuşita şi îndeplinirea propriilor obiective.

„Ca urmare a Adunării Generale ne vom consolida atitudinea unei organizaţii serioase şi de succes, atât în raporturile noastre cu mediul extern, cât şi cu proprii membrii. Pentru noi este doar începutul a ceva cu mult mai ambiţios. Este o oportunitate pentru reprezentanţii din teritoriu să-şi prezinte punctele de vedere", a declarat Ramona Nicula, preşedinta filialei UGIR Arad.

Mai mult, preşedintele UGIR Arad a mai explicat că: „Dezvoltarea mişcării patronale, promovarea dialogului, promovarea ideilor care produc creştere economică, parteneriatul public privat sunt principalele obiective pe care ne propunem să le susţinem în cadrul acestei asociaţii".

JA-A.P.

Sacrificii despăgubite de stat

Animalele sacrificate de inspectorii sanitari pentru că sunt purtătoare de boli sunt despăgubite de către stat.

ARAD. Două boli care au făcut victime în rândul animalelor judeţului Arad au costat statul român anul acesta peste 600 mii lei, sume plătite pentru despăgubirea proprietarilor de animale. E vorba de anemie infecţioasă la cai şi TBC la vaci. La această sumă se mai poate adăuga şi cei peste 1 milion lei plătiţi anul trecut pentru sacrificarea cailor bolnavi de această boală. Cunoscută ca şi SIDA cailor, anemia infecţioasă a dat cea mai mare bătaie de cap inspectorilor sanitari veterinari. Anul trecut au fost sacrificate 348 de capete la care se mai adaugă şi cele de anul acesta, aproape 150 de capete. Măsura este menită să prevină răspândirea bolii. „Anul acesta am avut două campanii de recoltare a probelor. Testăm toţi caii care au peste 6 luni pentru a depista exemplarele bolnave. Vom continua şi anul viitor şi sperăm ca numărul cailor bolnavi să fie tot mai mic" - a precizat directorul DSVSA Arad, Gheorghe Ban. Cel mai greu lucru pe care îl au de făcut inspectorii este să-i convingă pe proprietari să accepte sacrificarea animalului bolnav. Chiar dacă sunt plătite despăgubiri, în general la preţul pieţii, oamenii nu se lasă prea uşor înduplecaţi. „Mai avem încă exemplare depistate pozitiv pe care nu le putem sacrifica pentru că proprietarii refuză"- spune directorul Ban. Aceeaşi poveste şi în cazul vacilor diagnosticate cu TBC. O boală care impune sacrificarea exemplarului bolnav. Au fost plătiţi anul acesta aproape 150.000 de lei ca despăgubiri. Cel mai mult s-a plătit 5000 lei pentru o vacă, dat fiind că aceasta a fost valoarea la care a fost cumpărată şi evaluată pe piaţa externă de unde a fost achiziţionată.

La nivelul judeţului Arad au fost depistate în 2011, 10 focare în 10 ferme, din care, potrivit informaţiilor DSV, au fost închise deja 5 focare. „Pot să asigur populaţia că nu a ajuns pe piaţa nici un strop de lapte provenind de la cele 46 de vaci bolnave. Atâta vreme cât focarul este activ de acolo nu pleacă spre comerţ nici un litru de lapte" - a subliniat directorul DSVSA Arad. **JA - M.A.**

În judeţul Arad sunt înregistraţi peste 8000 de cai FOTO:FAN

VERIFICARE PERIODICĂ

Medicii veterinari sunt obligaţi să verifice periodic starea de sănătate a vacilor şi în cazul în care depistează boala trebuie să raporteze autorităţilor componente. Exemplarul bolnav va fi sacrificat iar laptele provenind din focarul respectiv este interzis a fi comercializat.

Revoluţionarii arădeni, protestează la Timişoara

Arădenii la Timişoara FOTO: FAN

ARAD. Membrii Fundaţiei Judeţene a Revoluţionarilor din Decembrie 1989 Arad, au participat la Timişoara, în Piaţa Victoriei, vineri, la mitingul convocat de Organizaţia Regională Liga de Vest Banat.

„Aceste manifestări se ţin în paralel la Bucureşti, Timişoara, Braşov şi în alte localităţi din ţară. Evident ele sunt autorizate. Nu acelaşi lucru se poate spune despre Arad, unde nu am primit aprobare din partea administraţiei locale. Nu degeaba considerăm Timişoara leagănul libertăţii şi democraţiei din România, spre deosebire de Arad, care se pare este leagănul dictaturii, unde nu se ţine cont de drepturile cetăţenilor", a precizat Atila Duka. În paralel cu aceste manifestări, revoluţionarii au în continuare un dialog cu membrii coaliţiei guvernamentale, pentru a negocia mai multe articole din Legea nr. 410/2011, privind îngheţarea pensiilor, a salariilor bugetarilor şi unele amendamente ce privesc revoluţionarii. „Ultimele discuţii s-au purtat cu deputatul Maria Barna, şefa Comisiei de buget finanţe din Camera Deputaţilor, parlamentar UNPR de Timiş şi cu alţi membrii din coaliţie, printre care Roberta Anastase, deputat Niculae Mircovici şi chiar şi cu premierul. Sperăm că deputaţii din Arad, membrii în această comisie vor susţine amendamentele noastre şi aici ne referim în mod special la dl. Niţu Adrian, care ar avea ocazia să-şi spele ruşinea pentru ce a susţinut şi votat în plenul Camerei Deputaţilor împotriva arădenilor şi implicit împotriva întregului popor, prin Legea 410/2011", a mai spus Duka.

JA-A.P.

SCRISORI DE LA CITITORI

Şofer de Volkswagen: Ştiu un service unde totul se face cât ai zice... „Quark"!

Numele meu este Alexandru D. Sunt şofer de vreo 20 de ani. Am condus numai maşini germane. Ştiţi cum se spune?! Maşini bune şi fiabile aşa cum sunt astea germane nu sunt nicăieri. Să tot facă japonezii din alea hibride, să meargă şi cu apă plată, că tot astea sunt mai bune. Adică... Cel puţin eu aşa consider. Uite, eu, de exemplu, în ultimii ani m-am specializat pe Volkswagen. Nu mi-a trebuit nimic altceva. Am un Passat de 4 ani. Diesel. Aşa puţin consumă... L-am luat din Germania, când încă nu se inventase taxa aia de primă înmatriculare. Bine am făcut! Am bătut cu el ţara în lung şi-n lat şi ştiţi şi voi ce fel de drumuri sunt. Acu' sunt ceva mai bune, dar în urmă cu 6 - 7 ani plângeam de mila maşinii. Să mergi în fiecare an la mare, la munte, plus de două – trei ori pe lună la pescuit, nu cred că i-a fost simplu. Dacă stau bine să mă gândesc, cred că proiectanţii de la Volkswagen s-au gândit şi la drumuri din astea.

Vreau să vă mărturisesc un secret. O fi maşina bună, dar şi eu am avut grijă de ea. Pe bord arată peste 250.000 de km şi merge strună. Ştiţi de ce? Tot la 15.000 de km am dus-o la verificare. La service-ul Quark Motors. Este singurul reprezentant din Arad pentru Volkswagen, are piese de origine, bune şi ieftine, plus mecanici calificaţi, şcolarizaţi şi înscrişi în programul de pregătire tehnică impus chiar de producătorul german.

Zilele astea merg din nou la verificare. Am citit în ziar că Service-ul Quark Motors oferă până la finalul anului discount-uri la piese originale de până la 25% şi reducerea tarifului orar de până la 40% în funcţie de vechimea autovehiculului. În plus, oferta lor include şi anumite pachete economice la preţuri avantajoase pentru schimbarea ştergătoarelor de parbriz, schimbul uleiului, a plăcuţelor de frână sau pentru schimbarea distribuţiei. Totul valabil pentru mărcile Volkswagen, Volkswagen Autovehicule Comerciale şi Audi. Mai mult, pentru orice reparaţie în atelierul Quark Motors din Arad se oferă o verificare generală gratuită a maşinii.

Îmi place să merg la Quark Motors. Reparaţia şi verificarea durează puţin, şi în timp ce mecanicul îţi face maşina, tu îl poţi urmări pe monitoare speciale amplasate în sala de aşteptare dotată cu minibar şi internet wireless gratuit. Atelierul lor din Arad prestează servicii variate, de la inspecţii service, reparaţii în perioada de garanţie şi post garanţie, până la reparaţii mecanice, electrice, diagnoze, actualizări software, reparaţii ale componentelor de direcţii şi suspensii, tinichigerie şi vopsitorie, chiar şi inspecţie tehnică periodică. Dacă ai nevoie de o piesă nouă, durează cât ai zice... „Quark". Pentru 70% din nomenclatorul de piese de schimb livrarea se face de azi pe mâine, în 24 de ore.

Acu' stau şi mă gândesc la o maşină nouă. Am văzut la ei o promoţie care mi-a cam făcut cu ochiul: campania, care se derulează până la sfârşitul lunii, are în vedere toate modelele, în diferite variante de motorizare şi cu dotările şi accesoriile solicitate de clienţi. Preţurile speciale vizează discount-uri generoase: 1.318 euro discount pentru VW POLO (preţ special 11.072 euro), 2.244 euro discount pentru un VW GOLF (preţ special 14.379 euro), 2.000 euro discount pentru VW JETTA (preţ special 15.402 euro). La banii ăştia ai şi TVA inclus! Nu pot pune toţi banii grămadă, aşa că oferta mă avantajează.

Cu atâtea oferte, am o singură nedumerire... Ce anume să aleg?! Ultima generaţie a modelului Polo a fost declarată „Maşina anului 2010" în Europa, apoi în întreaga lume. A mai luat „Volanul Verde", „Volanul de aur", „Maşina anului 2009" şi „Trofeul Auto". De asemenea, Polo a obţinut 5 stele la testele de impact Euro NCAP, organizate în baza unor standarde mai stricte. La rândul său, VW Golf ocupă primul loc în testele Euro NCAP, mândrindu-se cu distincţia „Cea mai sigură maşina a anului 2009", iar Noul Passat este cel mai premiat autoturism din Europa.

Ei, mă mai consult eu cu familia... Deocamdată, o duc pe asta veche la verificare şi – cine ştie? – poate la anul ne vedem la semafor într-un Volkswagen nou-nouţ.

Să ne... claxonăm cu bine!

(558128)
RECLAME

La un miting din Chişinău, cei peste 15.000 de simpatizanţi ai Partidului Comunist au cerut demisia guvernului FOTO: EPA

Miting de amploare împotriva Guvernului

CHIŞINĂU. Cel puţin 15.000 de simpatizanţi ai Partidului Comunist din Republica Moldova (PCRM) au participat sâmbătă la un miting în Chişinău, cerând demisia Guvernului, relatează RFE/RL în pagina electronică.

Protestatarii au participat la un marş pe străzile capitalei, exprimându-şi frustrarea faţă de Alianţa pentru Integrare Europeană (AIE, la putere), pe care comuniştii o consideră prea prooccidentală. „Ţara este condusă de la Bruxelles, din SUA şi de la Bucureşti", a declarat deputatul comunist Iurie Muntean, citat de RFE/RL.

Actuala coaliţie guvernamentală se află la putere din 2009, când i-a înfânt pe comunişti în alegeri. Cei 120 de deputaţi din cadrul Parlamentului moldovean urmează să aleagă viitorul şef al statului la 16 decembrie.

„Jos Alianţa", „Jos Filat", „Marş afară", au scandat, în Piaţa Marii Adunări Naţionale, manifestanţi veniţi din întreaga ţară, în frunte cu Vladimir Voronin, liderul formaţiunii, potrivit Info-Prim Neo.

Coloana de manifestanţi, care se întindea de la Academia de Ştiinţe a Republicii Moldova şi până la Gară, a pornit în marş spre sediul Guvernului, unde s-a desfăşurat primul Congres Civic Naţional al PCRM.

SURSA: MEDIAFAX

Comisia Europeană cere combaterea corupţiei

BRUXELLES. Comisia Europeană salută „măsurile semnificative" adoptate de România în ultimul an pentru „ameliorarea şi modernizarea" sistemului judiciar, subliniind că trebuie înregistrate noi „progrese" în combaterea corupţiei, potrivit raportului ce urmează să fie publicat miercuri, obţinut de AFP.

Potrivit unei copii a proiectului de raport care urmează să fie publicat miercuri de Comisia Europeană, în cadrul Mecanismului de Cooperare şi Verificare (MCV), Executivul UE salută „măsurile semnificative" adoptate de Bucureşti în ultimul an pentru „ameliorarea şi modernizarea" modului de funcţionare a sistemului judiciar.

Bruxellesul apreciază că România trebuie să continue eforturile - ceea ce, potrivit AFP, rămâne o „sarcină dificilă" - şi să înregistreze noi „progrese în acţiunile de combatere a corupţiei".

„Mai multe cazuri (de corupţie - n.red) foarte importante fac obiectul unor întârzieri în instanţe de mai mulţi ani, regretă Comisia Europeană, promiţând, atât pentru România, cât şi pentru Bulgaria, o „evaluare" în cursul anului 2012.

SURSA: MEDIAFAX

Nu vom ajuta la capitalizarea FMI

„Statele care sunt în acord cu Fondul nu trebuie să participe la facilitate", a precizat preşedintele.

Traian Băsescu FOTO: FAN

BRUXELLES. Preşedintele Traian Băsescu a declarat, vineri, la Bruxelles, că ţările care au acord cu FMI nu trebuie să participe la capitalizarea Fondului, şeful statului precizând că, deşi „nu ţipăm" că vrem să dăm bani, România ar fi capabilă să participe, nefiind „o ţară neputincioasă".

El a spus că s-a stabilit că UE va acorda o contribuţie de circa 200 de miliarde euro la FMI, din care 150 de miliarde contribuţie a statelor din zona euro şi 50 de miliarde - contribuţie a statelor non-euro.

„România n-ar fi incapabilă să participe - n-aş vrea să fie titlu - pentru că sunt diverse moduri de a participa", a spus preşedintele, oferind exemplul creării unui plasament la BNR.

„Nu vreau să gândiţi că România nu este în stare să participe la un efort solidar", a spus preşedintele. Ministrul Afacerilor Europene, Leonard Orban, a declarat, ieri că decizia Consiliului European privind acordul de guvernanţă fiscală, la care a aderat şi România, reprezintă un pas important spre constituirea Statelor Unite ale Europei.

„Sigur, Statele Unite ale Europei înseamnă avansarea integrării şi pe alte domenii. Dar, cel puţin pe zona economică, în ceea ce priveşte coordonarea politicilor macroeconomice, deciziile care au fost luate sunt extrem de importante. Nu reprezintă un pas înainte, ci reprezintă o schimbare fundamentală", a spus Orban.

SURSA: MEDIAFAX

Disensiuni în coaliţia din M.Britanie

Deputatul Chris Davies l-a acuzat pe David Cameron de „trădarea Marii Britanii".

David Cameron FOTO: EPA

LONDRA. Coaliţia de guvernământ de la Londra, formată din conservatori şi liberal-democraţi, se confruntă cu disensiuni după ce premierul David Cameron a refuzat modificarea tratatelor europene şi participarea la noul plan de înăsprire a disciplinei bugetare, informează Sky News.

Decizia premierului a fost primită cu entuziasm de conservatorii eurosceptici de la Londra, fiind considerată un prim pas spre îndepărtarea de Uniunea Europeană la nivel decizional sau chiar spre retragerea din Blocul comunitar.

Dar folosirea dreptului de veto de către Londra pentru a bloca modificarea tratatelor UE pare să creeze tensiuni în relaţia dintre conservatori şi liberali-democraţi.

Vicepremierul Nick Clegg a respins posibilitatea unei scindări a coaliţiei, insistând pe ideea de „unitate" în susţinerea solicitărilor lui Cameron pentru acordarea de „garanţii modeste şi rezonabile" de către UE în scopul protejării intereselor britanice.

Însă alţi lideri liberali-democraţi sunt dezamăgiţi,

Marea Britanie a respins propunerea Germaniei şi Franţei de modificare a tratatelor UE pentru depăşirea crizei din zona euro, forţându-i pe liderii europeni să propună un acord interguvernamental pentru înăsprirea disciplinei bugetare, un plan susţinut de 23 de state UE.

SURSA: MEDIAFAX

Propun guvern de tehnocraţi

BUCUREŞTI. Liderul Uniunii Social Liberale Victor Ponta a declarat, ieri, că impunerea unui deficit maximal se poate face printr-o lege specială, impunându-se formarea unui Guvern tehnocrat şi alegeri anticipate.

Ponta a spus că obligativitatea respectării deciziei convenite la Bruxelles prin Tratatul de guvernanţă fiscală se poate face printr-o lege specială, în temeiul articolului 148 din Constituţie, care prevede că legile legate de tratatele europene se face de către Parlament, în şedinţă comună, cu votul a două treimi dintre senatori şi deputaţi.

Co-preşedintele USL a criticat faptul că preşedintele Traian Băsescu „a semnat", la Bruxelles, tratatul de guvernanţă fiscală.

SURSA: MEDIAFAX

„Anulaţi scrutinul!", au strigat circa 500 de manifestanţi la Vladivostok FOTO: EPA

Denunţă rezultatul alegerilor din Rusia

MOSCOVA. Circa 20.000 de manifestanţi, conform poliţiei, şi 40.000, potrivit organizatorilor, s-au adunat sâmbătă în centrul Moscovei pentru a denunţa rezultatul alegerilor parlamentare câştigate de partidul Rusia Unită, condus de premierul Vladimir Putin, informează AFP.

Potrivit unei surse din cadrul poliţiei citată de agenţia Itar-Tass, numărul protestatarilor era de 20.000 la ora 15.00 (13.00, ora României).

La rândul său, unul dintre liderii mişcării de opoziţie Solidarnost, Ilia Ponomarev, a afirmat că 40.000 de persoane au venit în Piaţa Bolotnaia, iar încă 10.000 sunt aşteptate.

Municipalitatea a autorizat un miting de 30.000 de persoane în această zonă din centrul Moscovei unde sunt mobilizate impresionante forţe de ordine. Mii de persoane protestează şi în Extremul Orient rus, în cadrul zilei de mobilizare pentru denunţarea rezultatelor alegerilor desfăşurate duminica trecută.

Manifestaţiile sunt fără precedent de la venirea la putere a lui Vladimir Putin în anul 2000. Până acum, în ultima săptămână, forţele de ordine au reţinut 1.600 de protestatari la Moscova şi Sankt-Petersburg. La Habarovsk, tot în Extremul Orient rus, au protestat circa 400 de persoane. Proteste similare au avut loc în mai multe oraşe din Siberia, dar şi în regiunea Urali.

SURSA: MEDIAFAX

Proiect pentru aderarea etapizată a României

SOFIA. Un proiect de recomandare privind aderarea României şi Bulgariei la Schengen pe 25 martie 2012, iniţial doar cu frontierele aeriană şi maritimă, va fi discutat în cursul Consiliului JAI din 14 decembrie, anunţă Televiziunea publică bulgară (BNT), citată de Sofia Echo. Potrivit proiectului de recomandare, frontierele terestre ale celor două state ar urma să fie incluse în Spaţiul Schengen cel târziu la 31 iulie 2012. BNT precizează că nu este clar dacă Olanda şi-a schimbat poziţia faţă de aderarea României şi Bulgariei la Schengen, notând însă că includerea unui astfel de proiect pe agenda Consiliului JAI este „un semnal pozitiv".

La 14 noiembrie, Finlanda a anunţat, prin vocea ministrului Afacerilor Europene, Alexander Stubb, că este de acord cu o soluţie de compromis.

SURSA: MEDIAFAX

Pregătiţi pentru o amnistie a combatanţilor

TRIPOLI. Liderul Consiliului Naţional de Tranziţie din Libia, Mustapha Abdeljalil, afirmă că noile autorităţi libiene sunt pregătite să ofere o amnistie în cazul membrilor trupelor lui Muammar Kadhafi care au participat la confruntările armate, informează AFP.

„Suntem capabili de iertare şi toleranţă, suntem capabili să îi iertăm pe fraţii noştri care au luptat împotriva revoluţionarilor", a spus Abdeljalil. „Toleranţa şi iertarea sunt principii musulmane", a adăugat liderul CNT în cadrul unei conferinţe organizate la Tripoli, prima după ce a fost proclamată eliberarea totală a Libiei pe 23 octombrie.

La conferinţă au fost prezenţi reprezentanţi ai principalelor grupuri etnice şi triburi din Libia, precum şi delegaţi din Qatar şi Tunisia.

SURSA: MEDIAFAX

Au primit diplome de Ziua Anticorupţiei

ARAD. Cu ocazie Zilei Internaţionale Anticorupţie Serviciul Judeţean Anticorupţie Arad a organizat, cu sprijinul Inspectoratului de Poliţie Arad, o serie de activităţi preventive şi „de promovare a integrităţii ca valoare esenţială în funcţionarea societăţii". S-au împărţit materiale cu mesaje anticorupţie pe platoul din faţa Primăriei, în piaţa UTA, Piaţa Drapelului şi în Punctele de Frontieră Turnu şi Nădlac. Lucrătorii din cadrul structurilor MAI de pe raza judeţului Arad care au sesizat intenţia unor cetăţeni de a le oferi bani în schimbul neîndeplinirii atribuţiilor de serviciu au primit diplome de integritate. **JA - I.C.**

Sentinţa amânată

Uţu Rohozneanu FOTO: JA

BUCUREŞTI. Judecătorii Înaltei Curţi de Casaţie şi Justiţie au decis să amâne pronunţarea sentinţei în dosarul „Împăratul". 16 decembrie este data la care inculpaţii (39 la număr) din acest dosar îşi vor afla (sau nu) sentinţa.

Este posibil ca magistraţii Înaltei Curţi de Casaţie şi Justiţie să nu pronunţe sentinţa în 16 decembrie ci să decidă trimiterea dosarului, înapoi, spre rejudecare.

Dosarul inculpaţilor a ajuns la Înalta Curte de Casaţie şi Justiţie după ce avocaţii celor 39 au înaintat recurs la sentinţa dată de Curtea de Apel Timişoara. Rohozneanu şi ceilalţi au atacat, pe rând, sentinţele date de judecătorii Tribunalului Arad şi Curţii de Apel Timişoara, prin apărătorii lor. **JA – I.C.**

Lăsate fără acumulatori

AGU. Noaptea nu a fost un bun sfetnic pentru doi hoţi tineri, aceştia fiind prinşi de către poliţiştii Secţiei nr. 1, poliţie rurală. În urma cercetărilor efectuate de către oamenii legii s-a stabilit că în noaptea de 12 spre 13 decembrie B. Răzvan de 21 de ani din Felnac şi N. Adrian de 19 ani din Arad au furat patru acumulatori de pe două autotractoare din localitatea Şagu. Aceştia vroiau să vândă metalul din acumulatorii cu pricina la fier vechi. Tinerii vor fi cercetaţi penal sub aspectul săvârşirii infracţiunii de furt calificat. **JA – V.G.**

Comandă unică la „urgenţe"

Cristian Drăgan, vicepreşedintele CJA, anunţă că Aradul va avea un dispecerat unic pentru toate instituţiile de urgenţă.

Toate instituţiile de urgenţă vor avea dispecerat comun FOTO: JA

ARAD. Un demers care aşteaptă de mai bine de un an de zile a primit, în sfârşit, un răspuns favorabil. Ambulanţa, SMURD-ul, Pompierii, Poliţia, Jandarmeria şi Serviciul de Telecomunicaţii Speciale vor avea un dispecerat unic. „În sfârşit, am primit şi aprobarea de la Inspectoratul General de Poliţie în problema dispeceratului unic. Am aşteptat această aprobare de luni de zile şi, în final, se pare că şi ei au înţeles ce vrem să facem", a declarat Cristian Drăgan, vicepreşedintele Consiliului Judeţean Arad (CJA), cel care s-a zbătut pentru a duce acest proiect la capăt. „Fiecare instituţie îşi va menţine dispeceratul propriu, dar va exista şi un dispecerat unic pentru numărul de urgenţă 112, unde fiecare dintre instituţiile de urgenţă va avea un reprezentant. Timpii de reacţie vor scădea foarte mult după înfiinţarea dispeceratului unic", crede Drăgan.

Pe fonduri europene

Dispeceratul unic va fi realizat în incinta actualei clădiri a Detaşamentului de Protecţie Civilă din cadrul Inspectoratului pentru Situaţii de Urgenţă Arad. Aici va fi ridicată o construcţie nouă, special pentru noul dispecerat. „Proiectul a fost depus pe fonduri europene şi va fi realizat pe programul DKMT, care finanţează proiectele transfrontaliere. Practic, pentru a înfiinţa dispeceratul unic, proiectuls vizează realizarea unei baze regionale de instrucţie care va deservi atât judeţe din vestul României, cât şi două judeţe din Ungaria, respectiv Bekes şi Csongrad. Valoarea proiectului este una destul de mare, de două milioane de euro, şi tocmai de aceea am ales un proiect cu finanţare europeană", spune Cristian Drăgan.

O parte de dispecerat

Judeţul nostru are deja un dispecerat comun format din reprezentanţi ai Ambulanţei, SMURD-ului şi Inspectoratului pentru Situaţii de Urgenţă. Dispeceratul a fost inaugurat de Ministerul Administraţiei şi Internelor, Traian Igaş, şi de către subsecretarul de stat în Ministerul Sănătăţii, Raed Arafat.

Autorităţile vedeau un succes în noul dispecerat unic, dar înfiinţarea noului dispecerat ar putea fi privită ca şi un proiect mult mai important decât cel menţionat mai sus. **JA-A.G.**

> Am aşteptat această aprobare luni de zile
> **CRISTIAN DRĂGAN**

DE LA ANUL

Potrivit declaraţiilor vicepreşedintelui CJA, proiectul cu pricina va demara anul viitor. Drăgan crede că până în vara anului 2012 dispeceratul unic va deveni funcţional.

Găsite de poliţişti FOTO: FAN

A furat lemnele vecinului

TISA NOUĂ. A vrut să se încălzească cu lemnele vecinului dar a fost prins.

În urma cercetărilor efectuate de către Poliţiştii Secţiei nr.1, poliţie rurală, s-a stabilit că în noaptea de 21 spre 22 noiembrie 2011, H. Gabriel de 38 de ani din Tisa Nouă, a sustras lemnele de foc din imobilul aparţinând lui P.C. din aceeaşi localitate. Bărbatul va fi cercetat penal pentru furt. **JA – V.G.**

Recepţie la strada Preparandiei

Pe 22 decembrie începe recepţia lucrării de modernizare a centrului istoric vechi.

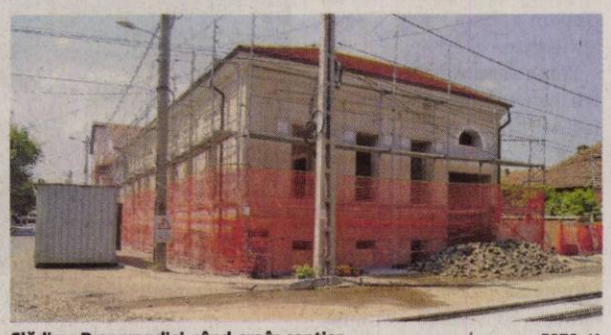

Clădirea Preparandiei, când era în şantier FOTO: JA

ARAD. Se apropie finalul la şantierul de pe centrul vechi şi, implicit, procedura de recepţie a lucrărilor. Directorul tehnic al Primăriei Arad, Răzvan Popa, susţine că în marea lor majoritate lucrările care au intrat în acest proiect finanţat din fonduri europene sunt aproape de final. Popa susţine chiar că deja clădirea Preparandiei este finalizată şi este posibil ca săptămâna viitoare să aibă loc inaugurarea acestui imobil supus unei modernizări din temelii. Tot la momentul la care se va tăia panglica pentru Preparandia, e posibil să aibă loc şi punerea în circulaţie a tramvaielor pe străzile Preparandiei şi Dornei. „Există şanse să dăm drumul la tramvaie, definitiv, pe Preparandiei şi Dornei în cel mai scurt timp", a precizat directorul tehnic.

> Recepţia va dura cel mai probabil până la jumătatea lunii ianuarie.
> **RĂZVAN POPA**

Deschis pentru tramvaie

În privinţa podului Traian, Răzvan Popa susţine că lucrările mari au fost deja finalizate şi că deschiderea circulaţiei tramvaielor iar mai apoi a vehiculelor pe pod depinde acum întru-totul de cealaltă lucrare din vecinătate: BERD II.

„Dacă BERD II merge bine şi avem indicii clare să lucrările evoluează în ritm alert şi aici, atunci vom da drumul la tramvaie pe podul Traian până înainte de Crăciun", a punctat Popa.

Pe pod se poate circula încă de pe acum cu maşina, însă, faptul că lucrările la BERD II nu au fost finalizate, fac imposibil traficul aici, aşa cum susţin reprezentanţii Primăriei.

Din 22 decembrie

Cert este că Primăria a convenit deja cu firma care realizează lucrarea de reabilitare a centrului vechi - Tehnodomus - să înceapă recepţia lucrării pe data de 22 decembrie. „Pe data de 22 decembrie a fost convocată comisia de recepţie şi se va da startul efectiv la procesul de recepţie care va dura destul de mult, fiind vorba de procedură complexă, cu zeci de volume şi mii de pagini de întocmit. În plus, va fi şi perioada sărbătorilor care implică şi concedii", a precizat directorul tehnic.

RECEPŢIA FINALĂ

Conform înţelegerii iniţiale, potrivit lui Răzvan Popa, recepţia finală a lucrărilor făcută de către Ministerului Dezvoltării Regionale, care va implica toate procedurile cerute de proiecte realizate pe fonduri europene, cum este cazul acestei lucrări, este planificată undeva la începutul lunii martie.

quark motors
Distribuitor autorizat Volkswagen

Ofertă specială: MARI reduceri de preţ!

Livrare imediată, stoc limitat, 4 ani garanţie.

~~12.390 euro~~

VW POLO
- preţ promoţional 11.072 euro (tva inclus);
DISCOUNT 1.318 EURO

~~16.623 euro~~

VW GOLF
- preţ promoţional 14.379 euro (tva inclus);
DISCOUNT 2.244 EURO

~~17.342 euro~~

VW JETTA
- preţ începând de la 15.402 euro (tva inclus);
DISCOUNT 2.000 EURO

Campanie valabilă până la 31.12.2011

Distribuitorul tău Volkswagen:
Quark Motors
Arad, Calea Radnei, 288, Tel. 0257 22 00 44
Timişoara, Calea Aradului, 85 A, Tel. 0256 22 00 44
Deva, B-dul 22 Decembrie, Bl. 43, Tel. 0254 22 00 33

(558173)

RECLAME

Sport

„Turul campionatului nu ne poate mulţumi, doream mult mai mult

Giovanni Catanzariti, preşedinte FC UTA

8

e locul ocupat de UTA la finalul primei jumătăţi a campionatului. O poziţie care nu poate mulţumi pe nimeni, atâta timp cât obiectivul anunţat a fost promovarea în prima ligă. Acest vis este unul îndepărtat, deoarece diferenţa faţă de locurile promovabile este de 13 puncte. Insurmontabil, am spune, mai ales că în faţă sunt două echipe solide.

Penalizaţi cu 25 la sută din contract

ARAD. Jucătorii UTA-ei au fost penalizaţi cu 25% din contract, după ce rezultatele finalului de tur au fost dezamăgitoare. Preşedintele Catanzariti a fost supărat pe echipă şi după meciul de la Alba Iulia, când a anunţat blocarea salariilor şi primelor, dar echipa s-a „scos", cu două victorii consecutive, contra celor de la Gaz Metan Severin şi Gloria Bistriţa. Penalizarea intră în vigoare doar în retur.

A legat maxim două victorii

UTA nu a reuşit să obţină mai mult de şase puncte consecutiv în turul actualei ediţii de campionat.

Drăghici a fost eroul negativ al acestui tur de campionat FOTO: C. ANDRA

ARAD. Parcursul „Bătrânei Doamne" în turul campionatului nu a fost unul pe placul responsabililor clubului şi nici a suporterilor. Drăghici et comp. Nu au putut lega mai mult de două victorii, iar asta s-a întâmplat doar o singură dată, în etapele 9 şi 10, când la Arad s-au înclinat Gaz Metan Severin şi Gloria Bistriţa.

Start fals

Încă din debutul campionatului, UTA a păşit fals, remizând pe teren propriu (0-0) cu Juventus Bucureşti, echipă văzută drept o „Cenuşăreasă" a seriei. Arădenii au dat speranţe apoi, câştigând la limită, 1-0, în deplasare la Turda, cu Arieşul, însă după aceea s-au poticnit acasă, cu CSM Rm. Vâlcea (1-2). Meciul a fost la îndemâna elevilor lui Nagy şi Stupar, dar finalul meciului a fost halucinant, vizitatorii înscriind de două ori.

Poate cel mai reuşit meci al „alb-roşilor" a venit în etapa a IV-a, la Oradea, acolo unde FC Bihor a fost „desfiinţată", scor 3-1. Din păcate, în următoarea partidă, ALRO Slatina a plecat de la Arad cu un punct, după o remiză albă. UTA nu şi-a revenit nici la Piatra Olt, acolo unde a scos doar un egal (2-2), în faţa trupei antrenate de Dan Oprescu.

Meciul meciurilor

În etapa a şaptea, la Arad a poposit rivala de moarte, FC Timişoara. După un joc în care se putea întâmpla orice, scorul a fost 0-0, Drăghici ratând o imensă ocazie în prelungiri. Criza s-a prelungit şi la Alba Iulia, în etapa a opta, Unirea câştigând cu 1-0. A urmat „momentul de vârf", cu şase puncte în două meciuri, după ameninţarea preşedintelui Catanzariti. Utiştii s-au concentrat la maximum şi au bătut Gaz Metan Severin (3-1) şi Gloria Bistriţa (2-0), liderul la zi al campionatului.

Din păcate, au urmat trei etape de secetă. 1-2, la Baia Mare, cu penalty irosit de Drăghici în prelungiri; 2-3, acasă, cu Luceafărul Oradea şi un 0-0, la Târgovişte, contra Chindiei, cu un gol valabil anulat.

LEO SFÂRA
leo.sfara@informmedia.ro

DISTRACŢIE, CU MUREŞUL DEVA

Cea mai categorică victorie a venit în penultima etapă a turului, contra celor de la Mureşul Deva. A fost 4-0, dar oaspeţii au părut că sunt cei mai slabi adversari din campionat. În fine, ultima rundă a adus o altă remiză albă, la Piteşti, cu FC Argeş.

Nagy: „Turul, sub aşteptări"

Roland Nagy FOTO: C.ANDRA

ARAD. Antrenorul principal al UTA-ei, Roland Nagy a spus că nu este nicidecum mulţumit de parcursul echipei în turul campionatului.

„Fără doar şi poate, turul a fost sub aşteptări. Faţă de ce ne-am dorit, am fost departe. Chiar şi cu acest lot la dispoziţie, consider că se putea face mai mult. Mă tot gândesc la faptul că puteam aveam şase puncte în plus, dar am pierdut copilăreşte meciurile cu CSM Rm. Vâlcea şi Luceafărul Oradea. Având 27 de puncte în clasament, consider că eram în grafic. Sunt mulţumit de capitolul portari, iar dacă ne raportăm la campionatul trecut, apărarea pot spune că a fost un plus. La mijloc nu ne-am descurcat prea bine, iar atacul a fost dezamăgitor. În afară de Drăghici, parţial, nu mai am pe cine remarca în avanposturi" - a spus Nagy.

JA – L.S.

CLASAMENTUL TURULUI

1. Gloria Bistriţa	15	10	4	1	29-13	34
2. FC Timişoara	15	10	4	1	26-10	34
3. Chindia Târgovişte	15	6	6	3	15-11	24
4. Gaz Metan Severin	15	7	2	6	21-17	23
5. FC Argeş	15	6	5	4	20-20	23
6. Unirea Alba Iulia	15	5	7	3	15-10	22
7. ALRO Slatina	15	6	4	5	17-14	22
8. FC UTA	15	5	6	4	19-12	21
9. FC Bihor	15	5	5	5	16-21	20
10. Luceafărul Oradea	15	5	4	6	14-16	19
11. FC Maramureş	15	4	4	7	20-22	16
12. Mureşul Deva	15	5	1	9	12-29	16
13. FC Olt	15	4	3	8	14-19	15
14. CSM Rm. Vâlcea	15	4	2	9	15-24	14
15. Juventus Bucureşti	15	2	6	7	12-17	12
16. Arieşul Turda	15	2	5	8	10-20	11

UTA a avut probleme, cu doi „închizători"

ARAD. Din păcate, doi dintre cei mai importanţi jucători în actuala ediţie de campionat, Marius Chindriş şi Norbert Varga s-au accidentat destul de grav şi nu au mai putut fi folosiţi de la mijlocul turului.

Primul a ieşit cu ruptură de ligamente încrucişate, la meciul de la Piatra Olt, cel de-al doilea suferind o operaţie de menisc. Deşi se spunea că şi-a revenit, urmând să intre pe finalul turului, Varga a nu s-a refăcut complet, genunchiul cedând când nimeni nu se mai aştepta.

Aşa stând lucrurile, UTA nu a mai avut la dispoziţie decât un închizător, pe Alin Ignea, Roland Nagy încercând şi cu Alin Gligor, dar experienţa s-a dovedit a fi un eşec.

Accidentarea lui Chindriş, care va fi indisponibil până anul viitor, a dereglat şi alcătuirea echipei, jucătorul UTA-ei fiind văzut ca un titular cert, atâta timp cât are sub 21 de ani şi e nevoie de doi asemenea oameni. **JA – L.S.**

Marius Chindriş FOTO: JA

Dan Stupar FOTO: L.S.

„Perversa de stânga"

ARAD. Un moment care a pătat imaginea „Bătrânei Doamne" a avut loc în pauza meciului UTA - FC Timişoara, atunci când, în zona vestiarelor, Dan Stupar l-a pocnit „peste ochi" pe team-managerul „alb-violeţilor" Daniel Stanciu, spărgându-i arcada dreaptă.

Incidentul a făcut înconjurul ţării, lovitura dată de „secundul" arădenilor fiind denumită, la acea vreme, „perversa de stânga".

Cazul s-a judecat la Comisia de Disciplină a FRF, iar Dan Stupar a fost suspendat - oarecum surprinzător - doar două etape. Se vorbeşte că cei doi s-au împăcat pe parcurs, căci putea ieşi rău pentru antrenorul arădean, atâtat timp cât observatorul de joc a notat incidentul, având şi mărturia unui jandarm. **JA – L.S.**

Bianca Baltă FOTO: FAN

LPS propune un nou nume pentru înotul arădean

HUNEDOARA. Peste 250 de sportivi de la 23 cluburi din țară s-au prezentat la startul Cupei Hunedoara la natație. Printre protagoniști, și două înotătoare de la LPS Arad (antrenor Silviu Haș). Bianca Baltă (n. 2002) a scos din apă două medalii de aur - 50 m liber și 50 m spate - și una de bronz, în proba de 50 m bras. Colega ei de club, Roxana Budăi (n. 2001), a venit pe locul II, la 50 m bras. **JA-D.S.**

5

a fost locul ocupat de Andreea Fistyuloff la Cupa României de tenis de masă, categoria juniori, concurs de s-a desfășurat, zilele trecute, la Târgu Secuiesc. O altă reprezentată a celei mai bune secții din cadrul Clubului Sportiv Municipal Arad care se pregătește sub îndrumarea lui Cristi Dodean, s-a clasat pe locul 8. Este vorba despre Andreea Balogh.

Primul examen internațional pentru Bilegan

ARAD. Component al lotului național de juniori, legitimat la CS Municipal Arad unde este pregătit de Adi Jigău și Pavel Sebeșan, Teodor Bilegan se află în fața celui dintâi examen internațional. Recent medaliat cu argint la „naționalele" de seniori, Teodor Bilegan (18 ani) va reprezenta România la Cupă Mării Mediteraneene, competiție care va avea loc în Israel, în perioada 16-18 decembrie.

Georgiana Pintea FOTO: JA

Pistolarele au țintit clasări pe podium

BUCUREȘTI. Început de sezon sub bune auspicii pentru secția de tir a CSM Arad (antrenor-coordonator Gheorghe Pop). Pistolarele au tras bine în etapa a doua din cadrul C.N. aer comprimat. Astfel, Alexandra Morar și Izabela Troeschi s-au clasat pe locurile I, respectiv, II, la junioare, în timp ce, Georgiana Pintea a fost a doua, în concursul senioarelor, pe locul V, a venit Felix Lazăr. **JA-D.S.**

Un glonț pe lângă ureche

Invocând oboseala, campioanele de la ICIM s-au chinuit, la Brașov, pentru victorie.

Porchia Green a fost,din nou, decisivă în victoria ICIM-ului FOTO: C. ANDRA

BRAȘOV. Greu de crezut și, totuși, adevărat. Campioanele de la ICIM Univ Goldiș Arad au tremurat până în ultima secundă pentru izbânda de la Brașov, obținută în fața unui adversar modest, care a stat, practic, în trei jucătoare (Kajdacsi, Cursaru și Cazac). După un prim sfert bun (13-6), fetele pregătite de Dan Moraru au intrat într-un inexplicabil blocaj pe faza ofensivă, permițându-le adversarelor de sub Tâmpa să spere la un succes istoric. Gluma se îngroșa cu scurgerea minutelor (44-43, min. 35), spre uluiala celor prezenți. Americanca Porchia Green dă semnalul deșteptării, 44-51 (min. 37), dar finalul s-a dovedit a fi unul intens. Aceeași neobosită Green „îngroapă" speranțele brașovencelor cu o triplă, cu doar 20 de secunde înainte de final, și ultimul atac n-a mai contat. Victorie cu „cezariană", care ar trebui să (ne) îngrijoreze în perspectiva importantului duel pentru locul II, de la Alexandria.

Procentaje groaznice

Întrebat ce s-a întâmplat, prof. Dan Moraru a dat vina pe oboseală: „E greu să faci față pe două fronturi, cu deplasări lungi și obositoare. În plus, am avut impresia că fetele au așteptat una de la cealaltă, să forțeze. Nimic nu a mers în jocul echipei noastre, dovadă procentajele groaznice la aruncările de două și trei puncte". **JA-D.S.**

CASETA TEHNICĂ

Olimpia Brașov – ICIM Univ Goldiș 51-54
Pe sferturi: 6-13,20-16,15-10,11-15.
Marcatoare – Olimpia: Kajdacsi 21, Cursaru 13, Cazac 11, Uşurelu 4, Avram 2. ICIM: Green 17, Graham 11, Toma 9, Milovanovic 8, Campbell 6, Drăgoescu 3.

S-a stabilit careul de ași

ARAD. Faza județeană din cadrul Olimpiadei Naționale a Sportului Școlar, disciplina baschet, ciclul gimnazial, fete, a ajuns la momentul semifinalelor. Cele mai bune patru echipe se vor întâlni marți, ora 11, în Sala de sport a Liceului Pedagogic, după programul: Lic. Pedagogic „Dimitrie Țichindeal" (51-5, cu Gen. 7) - Gen. 11 și Liceul de Artă „Sabin Drăgoi" (36-14, cu Col. „Elena Ghiba Birta") - Gen. 5 (47-28, cu Gen. 11).

Finalele competiției au loc miercuri în aceeași locație. **JA-D.S.**

Înfrângere categorică sub panoul băieților

ARAD. Reapărută în peisajul baschetului masculin românesc după o absență de câțiva ani, West Olympia Phoenix Arad (WOPAR) încearcă să se acomodeze cu rigorile eșalonului secund. Chiar și cu un antrenor cu un CV apreciabil (la nivelul competiției feminine), George Mandache, arădenii mai au multe de pus la punct pentru a visa la ziua revenirii în elită.

Ne-a dovedit acest lucru și partida de sâmbătă, din sala UAV, pierdută fără drept de apel, scor 53-101 (14-25, 16-25, 13-26, 10-25), în fața timișorenilor de la Timba. Din rândul echipei noastre s-au remarcat Demjen 14 p și 6 recuperări și Bandula 12 p și 5 recuperări.

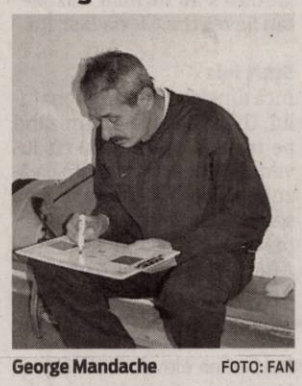

George Mandache FOTO: FAN

La finalul turului de campionat, WOPAR are un bilanț de o victorie și trei înfrângeri. **JA-D.S.**

DOAR PE 7

Băieții de la Handbal Club Arad au încheiat prima parte a sezonului de Divizia A cu o victorie, scor 30-26, împotriva Unirii Sînnicolau Mare. Cei mai prolifici jucători au fost: Mihăieș și Borbely – câte 5 goluri. Cu acest rezultat, elevii lui Dan Dumitru iernează pe locul 7, având un bilanț de 4 victorii și 7 înfrângeri.
Foto: FAN

Mult mai săraci fără Mihai Botez

Părintele judo-ului românesc a pierdut cea mai importantă luptă, cea cu viața.

ARAD. Sportul arădean este infinit mai sărac, după ce legendarul Mihai Botez s-a stins, la vârsta de 89 ani. Cel care avea să pună, în urmă cu 55 ani, bazele judo-ului românesc, a pierdut cea mai importantă luptă, cea cu viața. A plecat dintre noi împăcat, mulțumit că trei dintre discipolii care îl venerau, Pavel Milovan, George Chivăran și Gheorghe Farcaș, i-au împlinit ultima dorință, testamentară.

După șase decenii petrecute pe tatami, omul cu 8 DAN în judo și tot atîția în ju-jitsu și-a împlinit un vis. Președintele Federației Japoneze de Ju-Jitsu Tradițional, Kozo Kuniba, a atestat oficial prima școală românească de ju-jitsu pe lângă clubul Seishi-Budo.

Avansat post-mortem la gradul de Soke, Mihai Botez a murit cu sufletul împăcat. Ne-a lăsat mărturie povești de viață incredibile și o pildă pe care doar adevărații campioni o iau în seamă: E înălțător să ajungi campion, dar mai de preț e contribuția pe care ți-o aduci la dezvoltarea disciplinei care te face renumit.

Cuvinte simple, tulburătoare, rostite de un OM care la 86 ani câștiga aurul mondial de judo rezervat veteranilor, impresionând printr-o tehnică, viteză și vitalitate ieșite din comun.

Adio, Mișa Bacsi ! Nu te vom uita niciodată!

Mihai Botez, un nume pentru istoria sportului românesc FOTO: FAN

Box: învinși în meciul decisiv

TIMIȘOARA. Pugiliștii de la Motorul Silva Lazăr Arad nu au mai reeditat performanța din sezonul trecut, când - în combinație cu Banatul Timișoara - au pătruns în semifinalele Ligii Europene Boxing One, competiție rezervată echipelor de cluburi. Ironia sorții, „motoriștii" au fost scoși din luptă, tocmai de vecinii de pe Bega, după o confruntare, deopotrivă, spectaculoasă și nervoasă. Cum altfel să catalogăm descalificarea lui Cristofor Alexandru (81 Kg) ori ieșirea din decor a „timișoreanului" Daniel Bădulescu, care a părăsit ringul în repriza III, nemulțumit de decizia arbitrului.

Fază încinsă pe ringul Ligii Europene FOTO: C. ANDRA

Chiar dacă arădenii au punctat prin Traian Lupu (64 Kg) - 2 puncte, Alexandru Bibincea (75 Kg) - 1 p și Georgian Popescu (69 Kg) - 2 p, în final, Lions Timișoara s-a impus, scor 11-5 și va juca în semifinale cu marea favorită la câștigarea trofeului, Komarno Sharks (Slovacia). **JA-D.S.**

„Micii dragoni", premiați

ARAD. Într-o atmosferă de sărbătoare, sportivii legitimați la CS Dragonul UVVG Arad au încheiat anul sportiv cu un eveniment intrat deja în tradiție, ajuns la a 14-a ediție, Ziua Clubului.

Într-o astfel de zi specială, în care nu au lipsit diplomele și avansările în grad, sensei Marius Gyenge a premiat cei mai valoroși trei karateka ai clubului: Locul I - Bianca Vârtaciu, Locul II - Andrei Anghel, Locul III - Alexandra Petrea.

„Mulțumesc tuturor celor care ne-au susținut să trecem cu bine peste un nou an de activitate, în mod deosebit conducerii UVVG și Grădiniței PP 10, unde ne desfășurăm activitatea. Vreau să cred că nu le-am înșelat așteptările, dovadă rezultatele valoroase obținute la competițiile de anvergură" - a spus sensei Gyenge. **JA-D.S.**

Bianca Vârtaciu FOTO: JA

Nu le-au lăsat nici o șansă

ORADEA. Având la dispoziție un lot subțire numeric și valoric, cu doar cinci jucători de vârsta senioratului, prof. Radu Sabău nu poate aștepta minuni de la băieții pe care îi pregătește la Univest ProVolei Arad.

Aflați pe locul 4 la jumătatea sezonului de toamnă, voleibaliștii arădeni nu au avut nici o șansă în a produce surpriza pe terenul favoritei, Liceul cu Program Sportiv Oradea, cedând 0-3 (11,19,13).

Etapa următoare, ProVolei Arad se deplasează la Șimleul Silvaniei, ocupanta locului II în ierarhie. **JA-D.S.**

ANIVERSĂRI

Mulţumesc tuturor celor care m-au felicitat de ziua numelui meu: D-nului: Primar Falcă, Seculici, Ioţcu; D-nei Boghicevici şi Dreghici; D-nului Traian Vlaicu; D-nei Sanda.

Cu stimă Nicu Ciorba

GARSONIERE

• **Vând garsonieră** CF. 1, str. Praporgescu, preţ negociabil, ☎0740.098.343, ☎0745.542.084. 616888

AP.1 CAMERĂ

• **Cumpăr garsonieră** sau apartament 1 cameră. Plătesc pe loc!!! Telefon 0770.639.619. 545738

• **Vând apartament** 1 cameră, 47 mp, utilat, bloc nou, Grădişte. Telefon 0257/230255, 0744.208.040. 607536

• **Vând urgent** apartament nou, una cameră, Alfa. Preţ 23.000 Eur. Tel. 0727.836.953. 623082

AP.2 CAMERE-ARAD

• **Cumpăr apartament** 1- 2 camere. Plata pe loc!!! Telefon 0744.849.390. 530716

• **Ocazie!! Apartament** ultracentral, cu scară interioară, 21.000 Eur, mobilat, utilat, 0731.832.469. 623146

• **Vând apartament** două camere decomandate, Calea Romanilor, 6/10, 25.500 Eur, 0726.158.458. 619267

• **Vând apartament** 2 camere în bloc nou, decomandat, centrală proprie, parcare în curte, 28.000 Euro, str. Cocorilor nr. 5, 0762.213.545. 620350

• **Vând apartament** 2 camere, nerenovat, mobilat, dormitor Ludovic, sufragerie Gioconda şi hol Gioconda, zona gării, 0357/427149, 0753.759.657. 620484

• **Vând apartament** 2 camere, parter, Mucius Scaevola, renovat, geamuri termopan, 37.000 Eur/negociabil. Telefon 0724.299.238. 622736

• **Vând apartament** 2 camere, ultracentral, 100 mp, stare foarte bună, persoană fizică, preţ 41.000 Euro, negociabil. Telefon 0721.706.902. 622950

• **Vând urgent** apartament 2 camere, Alfa, bloc nou. Preţ 30.000 Eur, 0727.836.953. 623154

• **Vând urgent** apartament în curte, 2 camere+ bucătărie+ anexe, zona Poliţiei. Preţ 14.000 Eur/negociabil. Tel. 0741.349.610. 634355

• **Vând 2** camere, Calea Romanilor, amenajat lux, mobilat, utilat, 0731.832.469. 623111

• **2 camere,** UTA, bloc nou, amenajat, 23.000 Eur/negociabil, 0731.832.469 623104

SC **Europe Logistics** SRL, cu sediul în Bucureşti, bv. Vasile Milea nr. 4 et. 2, titulară a planului urbanistic zonal „Ansamblu clădiri comerciale şi pentru servicii", în Arad, Calea Aurel Vlaicu 14, anunţă publicul interesat asupra depunerii solicitării de **obţinere a avizului de mediu** pentru planul menţionat şi declanşarea etapei de încadrare. Prima versiune a planului poate fi consultată la sediul Agenţiei pentru Protecţia Mediului Arad, Splaiul Mureşului, FN, de luni până vineri, între orele 9,00-16,00 şi la sediul proiectantului general, SC Bauplan SRL, str. Pindului nr. 29, Timişoara, jud. Timiş.

Observaţii/comentarii şi sugestii se primesc în scris la sediul A.R.P.M. Timişoara, în termen de 18 zile calendaristice de la data publicării anunţului. (622291)

JRL Edition

Arad, Zona Industrială Vest, Str. III, nr. 5

Angajează:

Tapiţer cu experienţă

Cerinţe:
- Calificare in meseria de Tapiter obligatorie
- Experienta in domeniu de minim 3-5 ani
- Indemanare, Responsabilitate, Seriozitate

Tâmplar cu experienţă

Cerinţe:
- Calificare in meseria de Tamplar obligatorie
- Experienta in domeniu de minim 2 ani
- Experienta in montaj mobier masiv constituie un avantaj
- Indemanare, Responsabilitate, Seriozitate

Lăcătuş mecanic/şlefuitor

Cerinţe:
- Cunostinte de prelucrari metalice (inox)
- Calificare in meseria de lacatus mecanic sau similar
- Experienta in domeniu
- Indemanare, Responsabilitate, Seriozitate

Oferim:
- pachet salarial extrem de atractiv si de motivant
- bonuri de masa
- transport la/de la locul de munca
- conditii de munca deosebite

Cererile de angajare se depun la:
Tel: (0257) – 272508 Fax: (0257) - 272582
email: resurseumane@jrl.ro
sau la sediul din Zona Industriala Vest, Str. III, nr. 5. (634121)

ANUNT LICITATIE

OCOLUL SILVIC VALEA MURESULUI R.A, cu sediul in Localitatea Barzava nr.85, telefon/fax 0257/433181, si pagina de internet: http://wwwocolulsilvicvaleamuresului.ro organizeaza in data de **19.12.2011, la ora 10,00**
LICITATIE DE MASA LEMNOASĂ FASONATA productia anului 2011

Cantitate 116,0 mc
FELUL LICITATIEI:DESCHISĂ

Locul de desfasurare a licitatiei: RPL Ocolul Silvic Valea Muresului R.A.

Preselectia pentru admiterea la licitatie se organizeaza in data de 16.12.2011, la sediul ocolului, conform H.G 85/29.01.2004 si H.G.1174/06.09.2006.

ŞEF OCOL,
ing. FAUR TEODOR
(634148)

IMOBILE CHIRII

• **Închiriez (ofer)** apartament 1 cameră, balcon închis, complet utilat, situat central (P- ţa M. Viteazul), 120 Eur/negociabil, prefer studenţi. Relaţii tel. 0745.210.011. 634343

• **Închiriez (ofer)** garsonieră central, nemobilată, Lacului, 110 Euro. Telefon 0722.837.714, 0722.709.493. 628208

• **Închiriez apartament** ultracentral pentru birouri. Tel. 0257/230255, 0744.208.040. 607524

• **Închiriez apartament** două camere, zona Vlaicu, 150 Euro lună, 300 Euro depozit. Telefon 0746.975.115. 620476

• **Închiriez apartament** 2 camere, mobilat, utilat, întim, 130 Eur+garanţie, 0723.308.286. 621932

• **Închiriez apartament** 2 camere, 180 Eur, mobilat, utilat, zonă bună, 0731.832.469. 623099

• **Închiriez apartament** 3 camere lângă Piaţa Catedralei,mobilat şi contorizat.Telefon 0741.606.045. 627709

• **Închiriez apartament** 2 camere, parter, mobilat, Boul Roşu, 150 Euro+ garanţie, 0723.308.286. 628302

• **Închiriez apartament** 2 camere; central, mobilat şi utilat. Telefon 0726.160.529. 634273

• **Închiriez aprtament** 2 camere, Miorita 120 Euro, Praporgescu 200 Euro, mobilate, 0744.542.931. 636368

• **Închiriez casă** Grădişte, singur curte, tot confortul, 150. Telefon 0745.529.503. 618853

• **Închiriez casă** ultracentral, 3 dormitoare, mobilat, utilat, 600 Eur/negociabil, 0731.832.469. 623113

• **Închiriez convenabil** cameră separată, C. Romanilor. Telefon 0257/211337, 0257/240160. 629112

• **Caut să** închiriez apartament 2 camere, nemobilat, zona Polivalentă, Podgoria, zona 300, 0722.606.448. 636364

• **Dau în** chirie apartament 2 camere, mobilat. Telefon 0722.227.413. 584049

• **Dau în** chirie apartament cu 2 camere, zona Miorita, contorizat, mobilat parţial. Telefon 0743.138.570. 628910

• **Dau în** chirie apartament 2 camere, mobilat, Vlaicu, 150 Euro, 0722.606.527. 636361

• **Dau în** chirie apartament 4 camere, mobilat nou, zona 300 (termotecă), ☎0726.289.694. 636362

• **Dau în** chirie apartament 3 camere, Podgoria, mobilat, 250 Euro, 0722.606.527. 636363

• **Doresc să** închiriez apartament 2-3 camere sau garsonieră, 0723.308.286. 624288

• **Doresc să** închiriez casă pentru muncitori în Pecica, 0723.308.286. 624312

• **Pensiune 3** ☆☆☆oferă cazare pt. grupuri de minim 2 persoane, 20 lei/ZI persoana. ☎0751.866.774. 352642

SPAŢII COM-ARAD

• **Închiriez hale** 330- 420 mp, în Parcul Industrial UTA. Telefon 0721.288.570. 620377

• **Închiriez spaţiu** comercial, 25 mp, zona Intim. Tel. 0722.227.450. 603026

• **Închiriez/vând hală** 500 mp+700 mp de curte, str. Ghioceilor nr. 38. Tel. 0748.514.559. 520505

• **Închiriez- vand spaţiu** 6 încăperi, 2 băi, renovat- modern, birouri, Zona- PRIMĂRIE. 0722- 257409. 604722

TEREN-ARAD

• **Cumpăr teren** agricol, municipiul Arad şi zona Utviniş CET. Telefon 0745.895.483. 545800

TEREN-JUDEŢUL ARAD

• **Cumpăr teren** arabil în zona Zimand Nou, Sântana Romgera, Utviniş, Cicio. Plătesc banii jos peste preţul pieţei în funcţie de suprafaţă şi fertilitate. De preferat suprafeţe compacte. Rog seriozitate. Tel. 0730.222.641. 588126

• **Cumpăr teren** arabil în Sâmbăteni. 0752.569.327. 620358

OFERTE LOCURI DE MUNCĂ

• **Angajăm şofer** distribuitor pâine, domiciliu Arad, permis categoria B, 0730.030.111.

• **Angajăm inspector** asigurări, asistent manager. Asistenţi în brokeraj. Telefon 0728.373.037.

• **Angajăm tapiţer** şi patiser. Număr telefon 0758.100.666.

• **Angajăm vânzătoare,** Piaţa Mică, sala 800 lei. Telefon 0766.519.612.

• **Angajez şoferi** cu experienţă transport marfă 22 to. Telefon 0731.839.862.

• **Angajez patiser** cu experienţă. Telefon 0744.183.085.

Ştimati cititori cei cu necazuri si probleme adevarate, **Aurelia Ardeleanca** despre care a-ti auzit dealungul timpului, cea care a adus fericire in mii de familii, venita de curand din America premiata cu luocul 1 pentru meritele sale. Acum in postul Craciunului se descanta ce-l mai bine, lucreaza prin magie alba si lucru sfant. Ce-a mai puternica desfacatoare cununiilor legate si a bolilor fara leac, va asigura reusita 100%, dezleaga cununii, uneste familii dezbinate, aduce persoana iubita inapoi, spor in casa, in afaceri, scoate argintul viu, alunga farmecele, lecuieste impotenta, alcoolismul si boli de piele. Lucreaza la cabinetul ei din Arad chiar prin telefon, rezolva orice problema de la orice distanta pe baza datelor dumnevaoastra personale. Sunati cu toata increderea **tel: 0723 92 45 35, www.vrajitoarea-aurelia.ro** (616817)

AP.3 CAMERE-ARAD

• **Vând urgent** apartament central, et. 1, 3 camere, bucătărie, 2 intrări, 2 băi, pivniţă, cămară alimente. Dotări: termotecă, aer condiţionat, utilităţi individuale, pretabil sediu firmă, preţ 58.000 Euro, negociabil. Telefon 0771.223.799. 606847

• **3 camere,** ultracentral, amenajat lux, zonă excelentă. Merită văzut! ☎0731.832.469. 623151

• **3 camere,** Vlaicu, 86 mp, condiţii bune, zonă excelentă, 34.000 Eur. 0731.832.469. 623115

CASE-ARAD

• **Vând casă** în curte zona vilelor Romanilor, str. Dacilor, 1 cameră, baie, bucătărie, hol, mansardă, nou renovată, 37.000 Eur.Telefon 0757.631.702, casastradaparis.blogspot.com 621927

• **Vând casă** veche 778 mp, fr. st. 16 ml, str. Fântânii, Gai, preţ 35.000 Euro, negociabil. Telefon 0257/212099, 0744.828.934. 636317

• **Vând casă,** Arad, Calea A. Vlaicu, 3 camere, 2 băi, bucătărie, debara, centrală termică, izolată. Telefon 0257/230255, 0744.208.040. 607525

CASE-JUDEŢUL ARAD

• **Vând (schimb)** casă în Fântânele (posibilităţi construcţie în curte) cu garsonieră în Arad. Telefon 0748.632.588. 634257

• **Vând (schimb)** casă, com. Macea, 3 camere, bucătărie, baie, anexe. Telefon 0722.227.413. 584053

• **Vând casă** ţărănească în satul Minişel, comuna Tauţ, nr. 113. Tel. 0257/372543, 0747.031.478. 624333

• **Vând casă** localitatea Bîrzava, casă ţărănească. Tel. 0740.763.259, 0257/433026. 624331

• **Vând casă** în Şimand. Informaţii tel. 0746.056.353. 634077

CASE DE VACANŢĂ-ALTE JUDEŢE

• **ARIEŞENI, teren- construcţii** cabane- vacanţă, curent- electric, eventual cabană, ski, 0722- 257409. 622289

SPAŢII COM-ARAD

• **Vând spaţiu** comercial, 300 mp. Tel. 0722.227.450. 603024

• **Vând spaţiu** comercial în Arad, zona Miorita, 109 mp, fr. st. 11 ml, preţ 69.000 Euro, negociabil. Telefon 0257/212099, 0744.828.934. 636318

• **25.000 mp,** proiect hale, ZonaIndustrială Pecica- Turnu, front- stradal dublu, 0722-257409. 622290

TERENURI LOCAL

• **Vând parcelă** 2.000- 3.500mp, cu PUZ aprobat pentru construcţii comerciale, industriale, servicii, curent electric, lângă centură, 0732.733.623. 589831

• **Vând parcelă** 8.000- 14.000mp, cu PUZ aprobat pentru construcţii industriale, comerciale, servicii, curent electric, la centură, 0732.733.623. 589838

• **Vând teren** arabil 3,5 ha, zona pădurea Ceala, la 2 km de intravilan, facilităţi: intabulat, acces auto, apă, curent, excelent pentru agricultură, logistică, construcţii- în apropierea autostrăzii. Telefon 0743.181.799. 629584

• **Vând 5** ha teren pentru construcţii hale, depozite, PUZ aprobat, front la centură 82 ml, 0732.733.623. 589835

• **Vand 900** mp teren str. Tabacovici toate utilitatile tel 0756495707 539897

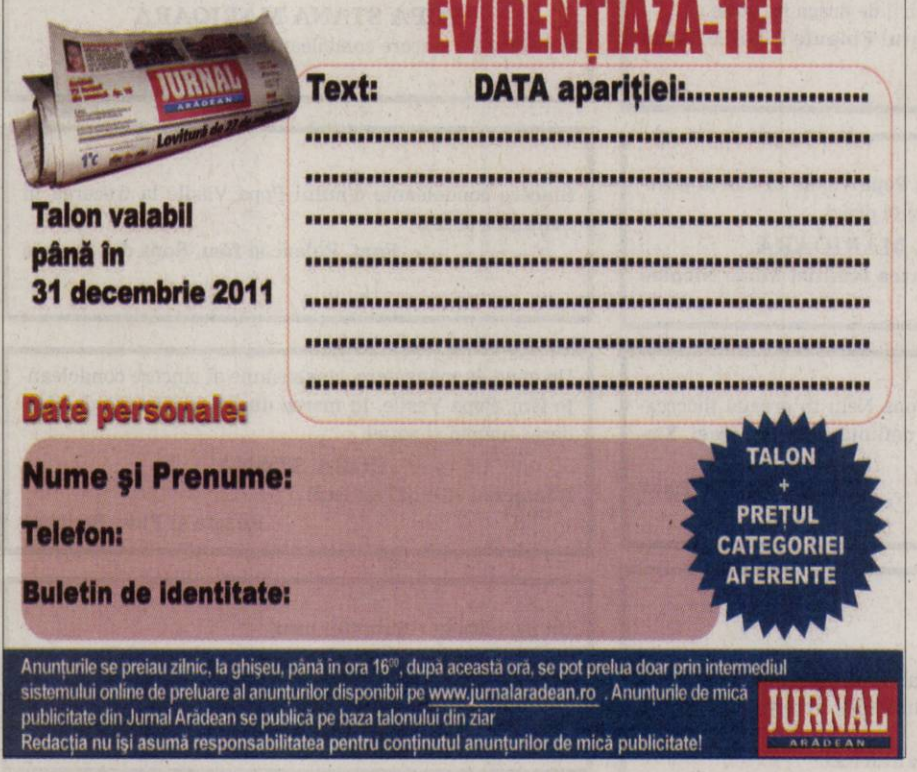

CASA DE INSOLVENŢĂ RAVA SPRL
în calitate de lichidator judiciar ANUNŢĂ TOŢI CREDITORII
DEBITORULUI SC AGRALIA HOLDING SRL

cu sediul social în Arad, Str. Meţianu, Nr. 1, Sc. B, Ap. 1, Jud. Arad, înregistrată la Oficiul Registrului Comerţului de pe lângă Tribunalul Arad sub nr. J2/832/2010, având Cod Unic de Inregistrare 27733968, că faţă de această societate a fost deschisă procedura falimentului prevăzută de Legea nr. 85/2006, prin Încheierea Civilă nr. 1340 pronunţată în data de 09.11.2011 de către Tribunalul Arad, Secţia Civilă, în dosarul nr. 5432/108/2011.

Termenul limită pentru înregistrarea cererii de admitere a creanţelor asupra averii debitorului este data de **23.01.2012.** În temeiul art. 76 alin. (1) din Legea nr. 85/2006 privind procedura insolvenţei, nedepunerea cererii de admitere a creanţei până la termenul menţionat atrage decăderea din drepturi privind creanţa/creanţele pe care le deţineţi împotriva debitorului. Termenul limită pentru verificarea creanţelor, întocmirea, afişarea şi comunicarea tabelului preliminar al creanţelor este data de **13.02.2012.** Contestaţiile se pot formula în termen de 5 zile de la publicarea în Buletinul Procedurilor de Insolvenţă a tabelului preliminar. Termenul de definitivare a tabelului creanţelor este data de **14.03.2012**. În termen de 10 zile de la primirea prezentei notificări, pentru motive întemeiate, creditorii pot face opoziţii la deschiderea procedurii.

Debitorul **SC AGRALIA HOLDING SRL** are obligaţia ca în termen de 10 zile de la deschiderea procedurii să depună la dosarul cauzei documentele prevăzute la art. 28 alin. (1) din Legea privind procedura insolvenţei.

Informaţii suplimentare la tel. (0357)428.897 sau la sediul profesional al lichidatorului judiciar **CASA DE INSOLVENŢĂ RAVA SPRL** *situat în Arad, Str. Salacz Gyula (fosta Str. Măcinului), Nr. 3A, Jud. Arad.*

(w)

S.C. **ANVELO CENTER** S.R.L., cu sediul social in Oradea, Calea Clujului nr.300, cod postal 410553, tel. 0259/415 172, fax 0259/406 486, doreste sa obtina autorizatia de mediu pentru, **S.C. ANVELO CENTER S.R.L. - PUNCT DE LUCRU ARAD**, Calea Timisorii, nr.124-130, cod postal 310227, tel. 0257/287 355, fax 0257/287 700, unde se desfasoara activitatile cu scopul de: 5010 Comert cu autovehicule; 5020 Intretinerea si repararea autovehiculelor; 5030 Comert cu piese si accesorii pentru autovehicule; 7430 Activitati de testari si analize tehnice, avand ca principale faze ale procesului tehnologic urmatoarele Service auto.

Masuri de protectie a factorilor de mediu:

Apa: retea de canalizare, separator de produse petroliere.
Aer: filtre separatoare de suspensii.
Sol: Nu este cazul.
Gestiune deseuri: pubele si containere specializate.

Observatiile publicului formulate in scris/informatiile privind potentialul impact asupra mediului se depun/pot fi consultate la sediul Agentiei de Protectia Mediului Arad, Splaiul Muresului FN, Arad, cod postal 310132, judetul Arad, tel. 0257/280996, 0257/280331, 0257/281461, 0257/250046; fax. 0257/284767; email: office@apmar.anpm.ro; website http://apmar.anpm.ro, timp de zece zile lucratoare dupa data publicarii prezentului anunt. (614141)

DECESE

Cu lacrimi în ochi şi profundă durere în suflet anunţăm decesul bunei şi nepreţuitei noastre soţie, mamă şi bunică

POPA STANA – MĂRIOARA,

după o lungă şi grea suferinţă. Cât ai trăit te-am preţuit. De acum rămâi în sufletele noastre ca o icoană blândă şi luminoasă. Dormi în pace suflet bun şi blând! Slujba de înmormântare va avea loc la capela cimitirului din Grădişte, astăzi, luni 12 decembrie 2011, începând cu ora 13.00.

Nemângâiaţii: bunul său soţ Popa Vasile Ioan, iubiţii ei fii: ing. Vasile Pleş şi Tatiana, ec. Nelu Popa şi Roxana, nepoata Oana Pleş

Cu adâncă tristeţe în suflet anunţăm dispariţia celui care a fost

antrenor emerit al sportului

BOTEZ MIHAI,

iubitul nostru tată, bunic, străbunic. Înmormântarea a avut loc la Cimitirul Eternitatea, duminică, 11 decembrie 2011.

Familia îndoliată

Profund îndureraţi, anunţăm încetarea din viaţă **la numai 60 de ani, a celui care a fost tată, socru şi bunic,**

STOIA IOAN.

Priveghiul va avea loc la domiciliul defunctului, iar înmormântarea - la capela cimitirului din Micalaca, str. Păşunii - marţi, 13 decembrie 2011, ora 14.00.

Anca, Cătălin şi Bogdan Olah

Cu adâncă durere în suflet anunţăm decesul celui care a fost: tată, frate, bunic şi străbunic

BRĂDEAN PETRU,

la vârsta de 88 ani.

Înmormântarea va avea loc marţi, 13 decembrie 2011, ora 13,00 de la Capela Cimitirului Eternitatea.

Fiii Viorel şi Nelu cu familiile

Timpul a fost prea grăbit pentru dragul şi bunul meu soţ

VIOREL BUTARU,

plecat la ceruri mult prea devreme. Priveghiul va avea loc la domiciliul de pe strada Crasna nr. 16 A, astăzi, 12 decembrie 2011. Dumnezeu să te odihnească!

Soţia Mariana, profund îndurerată

Anunţurile de deces se publică GRATUIT!

SERVICII FUNERARE

IN MEMORIAM NON STOP!
KUKI - servicii funerare complete
Oferă toată gama de sicrie, accesorii şi servicii funerare la preţuri avantajoase. **Medic constatator al decesului.**
• cameră toaletat • cameră frigorifică • capac frigorific
Ofertă sicriu brad complet echipat, cruce, transport capelă 550 lei
Transport Intern şi Internaţional
Contact: Arad, str. Mihai Eminescu, nr. 4 (în curte) vis-a-vis de Cerbul Albastru
Tel: 0257/211.929, mob: 0723343964
www.inmemoriamkuki.com
(H-698814)

Ne-a părăsit, după o lungă suferinţă, iubita noastră

GHENOF IDA (MAMI ŢUŢI),

la 72 ani.

Înmormântarea a avut loc duminică, 11 decembrie 2011.

Familia îndoliată

DECESE

Suntem alături de verişorul şi unchiul nostru, Popa Nelu, în aceste momente grele pricinuite de decesul soţiei sale,

POPA STANA MĂRIOARA.

Dumnezeu să o odihnească în pace! Sincere condoleanţe şi aleasa noastră compasiune!

Ardelean Petru din Bîrzava şi Scridon Daniel cu familia din Arad

---

Cele mai calde gânduri de mângâiere şi sincerele noastre condoleanţe colegilor Popa Vasile Ioan şi Popa Nelu, greu încercaţi de decesul scumpei soţii, respectiv mamă.

POPA STANA – MĂRIOARA.

În numele angajaţilor Direcţiei Generale a Finanţelor Publice Arad,
Director executiv
Florin Marius Drăgănescu

Suntem alături de colegul nostru Popa Vasile Ioan în momentele triste ale despărţirii de draga lui soţie.

Sindicatul Finanţe D.G.F.P. Arad

Sincere condoleanţe familiei Popa Vasile în marea durere pricinuită de pierderea soţiei dragi,

POPA STANA MĂRIOARA.

Din partea familiei Micle Nicolae

Suntem alături de colegul Popa Nelu în greaua încercare, pricinuită de trecerea în nefiinţă a mamei dragi. Sincere condoleanţe!

Familia Dan Ţîşcă

Suntem alături de d-nul Popa Vasile Ioan şi familia sa în aceste momente grele, pricinuite de trecerea în nefiinţă a soţiei sale,

contabil autorizat

POPA STANA MĂRIOARA.

Sincere condoleanţe!

Colectivul CECCAR Arad

Cu sufletele îndurerate suntem alături de d-nul Popa Vasile şi fam. Popa Nelu în momentele grele pricinuite de decesul d-nei

contabile

POPA STANA MĂRIOARA,

un om de o noblete sufletească deosebită şi profesionistă desăvârşită. Sincere condoleanţe.

Fam. Gavrilă Neli, Neluţu şi copiii

Suntem alături de familiile Popa şi Pleş, în greaua pierdere a celei ce a fost soţie, mamă şi bunică. Sincere condoleanţe!

Fam. col (r) Clej Voinescu

Conducerea societăţii SC Amet SA împărtăşesc imensa durere a familiei, pricinuită de decesul neaşteptat al d-nei

POPA STANA MĂRIOARA.

Sincere condoleanţe d-nului Popa Vasile şi Popa Nelu!

În aceste grele momente suntem alături de fam. Popa Vasile la despărţirea de cea care a fost

POPA MĂRIOARA.

Fam. Hanciuţa Gheorghe şi Lidia

Întreaga noastră compasiune şi sincere condoleanţe fam. Popa Vasile acum, la despărţirea de cea care a fost d-na

POPA MĂRIOARA.

Familiile Babuţa şi Tuda

Suntem alături de d-nul Popa Vasile, în greaua încercare prin care trece la despărţirea de soţia dânsului

POPA STANA MĂRIOARA.

Sincere condoleanţe din partea fam!

Başcarău Cornel şi Aurora

Suntem alături de familia Pleş la marea durere pricinuită de trecerea în veşnicie a mamei. Sincere condoleanţe!

Fam. Bacoş

Colectivul societăţii SC Coraura SRL regretă dispariţia mult prea devreme a celei care a fost d-na

POPA STANA MĂRIOARA

şi transmite sincere condoleanţe familiei îndoliate!

Sincere condoleanţe d-nului Popa Vasile la trecerea în nefiinţă a soţiei.

Fam. Poleac şi fam. Şops din Spania

Un gând de mângâiere, compasiune şi sincere condoleanţe fam. Popa Vasile, în marea durere pricinuită de pierderea mamei şi soţiei

POPA STANA.

Dumnezeu să o odihnească!

Rozeta şi Puiu Beutură

Un pios omagiu cuscrului meu,

STOIA IOAN.

Dumnezeu să-l odihnească în pace!

Natalia Olah

În aceste momente de profundă tristeţe deplângem pierderea imensă suferită de sportul arădean prin stingerea din viaţă a

reputatului profesor-antrenor,

MIHAI BOTEZ,

maestru emerit al Judo-ului şi Jiu-Jitsu,

cel care va rămâne pentru noi un simbol, un exemplu de moralitate, fair-play, perseverenţă, disciplină şi devotament. Sincere condoleanţe şi întreaga noastră compasiune, familiei Botez. Odihneşte-te în pace,

MIŞA BACSI!

Shihan Pavel Milovan, Dorel Căprar

Publicitate: 0257/210.775; 0257/280.904

Colegiul Central al Arbitrilor de Judo din România aduce un ultim omagiu celui care a fost

părintele judo-ului românesc: antrenor emerit

BOTEZ MIHAI.

Dumnezeu să-l odihnească!

Nimeni şi nimic nu poate şterge o prietenie de o viaţă. S-a stins prea devreme şi s-a înălţat la cer, cel ce a fost bunul nostru

antrenor

MIHAI BOTEZ

(MIŞA BACSI).

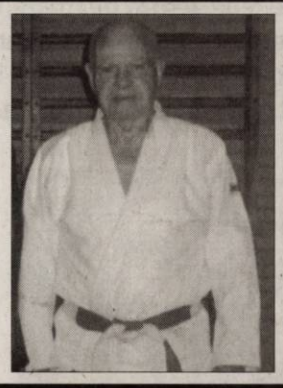

Suntem alături de familia îndoliată şi vom spune Dumnezeu să-l ierte şi să-l odihnească în pace!

Fam. Mughiuruş

Recunoştinţă veşnică celui care a fost mentorul şi antrenorul nostru maestrul emerit al sportului,

antrenor emerit

MIHAI BOTEZ.

Nu te vom uita niciodată! Dumnezeu să-l odihnească în pace!

Fam. Szilyer Iosif şi Mihaiela

Sincere condoleanţe şi întreaga noastră compasiune familiei dr. Dumnici Alexandru în marea durere pricinuită de decesul mamei dragi. Dumnezeu să o odihnească în pace!

Familia prof. univ. dr. Aurel Ardelean şi Dorina

Suntem alături de familia dr. Dumnici Alexandru în marea suferinţă produsă de decesul mamei dragi şi transmitem sincere condoleanţe. Să-i fie ţărâna uşoară şi Dumnezeu să o odihnească în pace!

Familia Cotoraci Coralia şi Adrian

La ceas de grea încercare, cauzată de trecerea în eternitate a mamei sale dragi

GHENOF IDA,

suntem alături de colega noastră dr. Mariana Ghenof şi transmitem sincere condoleanţe familiei îndoliate.

Colectivul U.P.U. Spitalul Clinic Judeţean Arad

Suntem alături de prietena noastră dr. Mariana Ghenof, în aceste grele momente, prilejuite de pierderea mamei. Sincere condoleanţe familiei.

Fam. dr. Prişcă

Suntem alături de colega noastră dr. Ghenof Mariana în aceste momente grele pricinuite de trecerea în nefiinţă a mamei dragi. Dumnezeu să o odihnească! Transmitem condoleanţe întregii familii!

Colectivul Centrului Medical Liad

Personalul Inspectoratului Judeţean al Poliţiei de Frontieră Arad este alături de dl. comisar şef Căbulea Petru, în aceste zile triste când a trecut în nefiinţă mama dânsului. Sincere condoleanţe!

Personalul IJPF Arad

Personalul Sectorului Poliţiei de Frontieră Curtici este alături de domnul comisar şef Căbulea Petru, în durerea pricinuită de decesul mamei. Sincere condoleanţe!

Personalul SPF Curtici

Suntem alături de colegul nostru Marcel Mitrea în momentele triste ale despărţirii de bunica sa.

Serviciul Colectare D.G.F.P. Arad

Cu mare durere în suflet ne despărţim de nepoata noastră

ANA HERLO,

plecată prea devreme la cele veşnice. Odihnească-se în pace!

Unchiul Mihai şi tuşa Viorica Rob

Suntem alături de colegul nostru Paul Herlo în încercarea grea pricinuită de pierderea mamei sale dragi.

Serviciul Criminalistic IPJ Arad

Sincere condoleanţe familiei Herlo în aceste momente grele pricinuite de decesul celei mai iubite soţii şi mame

HERLO ANA.

Dumnezeu să o odihnească în pace!

Fam. dr. Papp

Suntem alături de familia Herlo în aceste grele momente pricinuite de trecerea în nefiinţă a soţiei

HERLO ANA.

Transmitem un gând de alinare şi de mângâiere întregii familii îndoliate! Sincere condoleanţe!

Fam. Morar

Cu profundă durere anunţ plecarea în veşnicie a soţiei mele dragi

MIHUŢ MARIA,

în vârstă de 76 ani.

Dumnezeu ne-a binecuvântat cu o căsnicie fericită de 59 ani, având împreună 12 copii. Voi trăi cu speranţa revederii.

Soţul Mihuţ Gavril

O inimă bună a încetat să bată, un suflet blând s-a ridicat la cer

MIHUŢ MARIA

lăsând în urmă o nemărginită durere şi un dor ce nu poate fi liniştit decât în binecuvântata zi de apoi.

Din partea fiicei Lenuţa, împreună cu soţul Simon şi copiii

Chiar dacă suntem departe în Chicago, vestea plecării în veşnicie a mamei noastre dragi

MIHUŢ MARIA,

ne-a determinat să ne întoarcem acasă să fim împreună cu toată familia şi la momentele grele ca şi la momentele de bucurii. Mamă dragă, nu te vom uita niciodată!

Fiica Viorica cu soţul Pavel din Chicago

Cu adâncă durere trebuie să ne despărţim pentru o vreme de cea care a fost cea mai dragă mamă

MIHUŢ MARIA.

Fiicele Ani, Dorina şi fiul Gavril

Cu inimile zdrobite de durere ne luăm rămas-bun de la iubita noastră mamă

MIHUŢ MARIA.

Aşteptăm dimineaţa reîntâlnirii.

Din partea fiului Dumitru cu soţia Florica şi cei 8 copii

Cu adâncă durere ne despărţim pentru o vreme de cea mai iubită mamă şi bunică

MIHUŢ MARIA.

Din partea fiicei Mărioara cu soţul Tuţu şi cei 8 copii

Ai plecat prea devreme dintre noi mamă dragă

MIHUŢ MARIA,

dar credem căci, cu cât despărţirea este mai grea, cu atât revederea va fi mai binecuvântată.

Fiica Florica cu soţul Tibi şi copiii din Austria

Regretăm profund şi ne luăm rămas-bun de la cea care a fost cea mai iubitoare mamă

MIHUŢ MARIA.

Trăim cu speranţa reîntâlnirii.

Fiul Gheorghe împreună cu soţia Lidia şi copiii din Spania

Mamă dragă

MIHUŢ MARIA,

bunătatea şi dragostea ta vor rămâne în inimile noastre pentru totdeauna, iar plecarea în veşnicie ne va determina să ne dorim mai mult să fim din nou împreună în Împărăţia lui Dumnezeu.

Din partea fiului Nelu, soţia Voichiţa şi copiii

Îndureraţi de despărţirea mamei noastre

MIHUŢ MARIA,

aşteptăm ziua când o vom revedea în ceruri.

Din partea fiicei Rodica care te-a preţuit mult, împreună cu soţul Lucian şi fiul lor Gabi

---

Cu nemărginită durere ne despărţim pentru o vreme de cea care ne-a fost cea mai dragă mamă

MIHUŢ MARIA.

Sufletul ei blând şi bunătatea ei vor rămâne pentru totdeauna în inimile noastre. Mamă dragă ne rugăm lui Dumnezeu să grăbească ziua când vom fi din nou împreună pe plaiurile veşniciei.

Din partea fiului Mircea, soţia Camelia şi cei 5 copii

Un ultim omagiu pentru cea care a fost

ANDREEA

noastră dragă. Sincere condoleanţe familiei îndoliate.

Din partea conducerii şi colegelor de la S.C. Tuşnad S.R.L. - Arad

Publicitate 0257-210.775

JURNAL ARĂDEAN

Fulare pentru sezonul rece

Unul dintre accesoriile esenţiale ale sezonului rece este reprezentat de fulare, eşarfe şi gulere. Pe lângă faptul că ne ţin de cald, acestea sunt chic, confortabile şi pot oferi o notă aparte unei ţinute. Dacă anul trecut designerii au adus pe podium o mulţime de modele de fulare şi eşarfe, în sezonul rece 2011-2012 preferinţele acestora s-au îndreptat către o gamă mult mai restrânsă de fulare.

Fulare în nuanţe închise

CHIC. În ceea ce privește culorile preferate de designeri pentru fularele sezonului rece 2011-2012, acestea variază de la cele foarte închise, la cele pastel. Cele mai multe case de modă au optat pentru fulare în culori închise, de la clasicul negru, până la tonuri întunecate de verde, maro, violet sau bleumarin. Pe lângă faptul că sunt ușor de asortat la o gamă largă de ținute, acestea oferă un plus de eleganță oricărui outfit, mai ales dacă alegi un model de fular cu un aspect chic, din blană sau cu detalii deosebite, cum ar fi fundele din satin.

Gulere din blană în culori pastel

CROMATICĂ. În contrast cu sobrietatea fularelor în nuanțe închise, cele în culori pastel oferă luminozitate și un aer fresh oricărei ținute. Cele mai multe gulere și fulare în nuanțe pastel sunt tot din blană. Practic, nu se poartă atât de mult culorile naturale, cât cele... colorate. Fularele pastel se pretează la fel de bine în ținutele elegante, cât și în cele smart casual, fiind destul de ușor de încorporat în oricare stil vestimentar.

ŢINUTĂ DE GALĂ

Gulerele de blană sunt un accesoriu potrivit pentru o ţinută de seară, ele aducând o notă distinctă, o eleganţă aparte ţinutei.

1 Fularele masive, circulare

Acest model de fulare este, fără îndoială, cel mai puternic trend în materie de accesorii din acest sezon. Fularele circulare, care se trag direct pe cap, sunt confortabile şi au un aspect deosebit. Nuanţele mai deschise vor oferi un aer fresh ţinutei, în timp ce fularele în culori mai închise sunt perfecte pentru outfiturile mai elegante. Fularele propuse sunt din lână, mohair sau alte materiale textile moi şi pufoase sau chiar combină două texturi diferite: lână cu blană sau detalii din piele.

2 Fulare din blană cu formă circulară

Aceeaşi tendinţă se păstrează şi în cazul gulerelor din blană. Acestea au fost văzute în majoritatea colecţiilor marilor case de modă, într-o varietate de dimensiuni şi culori. Gulerele din blană, înfăşurate în jurul gâtului, pot varia în funcţie de preferinţele fiecărei persoane. Alege un model precum cel din colecţia Versasce, cu rol estetic mai mult decât practic sau unul masiv, precum cel din colecţia prezentată de Dior, care va oferi ţinutei un look spectaculos, dar te va proteja şi împotriva temperaturilor scăzute.

3 Gulerele din blană clasice

Gulerele din blană au devenit must-have încă de anul trecut, iar în acest sezon rămân în topul preferinţelor designerilor. Acestea arată minunat şi, cu siguranţă, te fac să te simţi spectaculos. Dacă preferi blana artificială, ai grijă doar să alegi un guler dintr-un material de calitate, care să nu arate ieftin. O parte din creatorii de modă au preferat blana sintetică pentru colecţiile lor. Având în vedere aspectul elegant al gulerelor din blană, asortează-le la jachete sau paltoane chic sau chiar la rochii de seară.

4 Fularele tricotate

Fularele împletite au fost întotdeauna unul dintre accesoriile preferate pentru anotimpul rece şi probabil aşa vor rămâne şi pe viitor. Evident, nici în acest sezon rece fularele croşetate nu puteau lipsi de pe podium. Secretul este simplu: sunt versatile, călduroase şi arată bine în aproape orice outfit. Designerii propun fulare lungi, dar nu excesiv, din materiale nu foarte groase, în nuanţe neutre sau, dimpotrivă, în culori foarte vii. Poartă-le pe deasupra hainelor, înfăşurate o dată sau de mai multe ori în jurul gâtului.

ARĂDENII SE DISTREAZĂ: PETRECERE LA BURLESQUE BOUTIQUE

aradon.ro

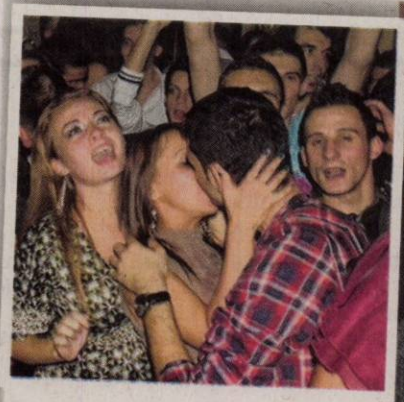

• **Angajez spălători** auto program întreg/weekend. Salar atractiv, 0722.279.044, 0723.389.792.

• **Angajez spălători** auto, salar atractiv, zona Vlaicu. Telefon 0741.198.923.

• **Angajez urgent** croitorese cu experienţă în domeniul retuşurilor, 0732.997.228, 0758.930.133.

• **Asociaţie nonprofit** angajează învătător(e) 4 ore, vechime 2 ani, studii pedagogice, Şiria.☎ 0257.384.010.

• **Firmă de** distribuţie produse alimentare şi alcoolice caută agent vânzări pentru municipiu, de preferinţă femeie. Telefon 0729.155.540.

• **Restaurant italian** angajează ospătară cu experienţă. Telefon 0762.991.950, după 12,00.

• **SC angajează** şef unitate alimentaţie publică str.M. Eminescu Nr.1, 0769.088.255.

• **SC angajează** barmană, vârsta maxim 38 ani. Telefon 0753.911.577.

• **Societate comercială** angajează gestionar, salariu atractiv. Telefon 0733.442.220, ☎0729.009.086, ☎0727.200.265. 628444

PRESTĂRI SERVICII

• **Întreţin bătrâni** pentru locuinţă, familie tânără cu pregătire. Oferim condiţii deosebite, 0729.274.880. 623096

• **A.A.A. repar** maşini spălat automate, frigidere, piese originale, domiciliul clientului, garanţie. Telefon 0745.395.282, 0257/274600. 603207

• **Organizăm cursuri** de zidar, bucătar, manichiurist, coafor, recepţioner.Telefon 0730.009.857. 605070

CONSTRUCŢII

• **Acasă aduc** balast, nisip, sort, pământ, orice cantitate, duc molozul, factură, 0745.036.969, 0722.389.480 452779

• **Vând lemne** foc esenţă tare, tăiate, crăpate. Preţ convenabil, 0721.592.572. 633818

• **Vând lemne** foc, esenţă tare, fag- carpen, 120 lei/mc. Transport gratuit, ☎0742.655.913. 566824

• **Vând lemne** foc, esenţă tare. Telefon 0722.643.354, 0752.661.957. 600816

• **Vând lemne** foc, esenţă tare, domiciliu, orice cantitate, ☎0747.477.332, ☎0770.275.754. 628796

AUTO ROMÂNEŞTI

• **Vând Dacia** 1410, an 1997, cârlig, GPL, negociabil, 0757.309.620. 624279

AUTO STRĂINE

• **Vând autoturism** VW Sharan, an fabricaţie octombrie 99, 1900 cmc, închidere centralizată, servo, geamuri şi oglinzi electrice, 2 airbaguri, 7 locuri, numere valabile Anglia, volan dreapta, stare bună. Telefon 0756.640.145, 0257/358399. 620343

• **Vând Mercedes- Benz** 270CDI, berlină, negru, fabricaţie 2006, cutie tiptronic, full-electric. Preţ 12.800 Eur. Accept şi variante la schimb. Telefon 0740.120.741, 0722.706.535. 621277

ELECTRONIC PLUS

• **Vând maşini** spălat automate, lăzi, congelatoare,combine. Modele Noi, Garanţie, Transport.Informaţii 0745.395.282, 0257/274600. 603223

• **Vând televizoare** Philips, diagonala 62 cm şi aparate de cafea. Tel. 0722.315.836. 622263

• **VINDEM electrocasnice second, frigorifice, maşini spălat haine- vase, uscătoare, aragaze gaz- electrice, televizoare, anvelope, vitrine comerciale. Reducere pentru schimb, rate. Telefon ☎0744.796.542.** 8694

MOBIDOM

• **Vând canapea** extensibilă modernă, stare excelentă. Telefon 0745.382.279, 0771.103.391. 633809

• **Vând mobilă** tineret. Preţ negociabil 800 lei. Informaţii telefon 0728.096.998. 624355

PIERDERI

• **Pierdut atestat** seria CPCA nr. 433737 pe numele Marc Ionel. Îl declar nul. 634133

• **Pierdut carnet** de student eliberat de Facultatea de Vest Vasile Goldiş pe numele Micu Diana. Îl declar nul. 629519

• **Pierdut Certificat** de deţinător pentru armă neletală seria C.N. nr. 006631/11.05.2007 eliberat de I.P.J. Arad. Îl declar nul. 628352

• **Pierdut CUI** original al Dimeny Iosif PFA, F02/216/2005. Îl declar nul. 634405

• **SC Helar** Tim SRL CUI 1680517, declar pierdut comunicarea nr. 35738 din 05 septembrie 2011, eliberată de DGFPJ Arad, pentru AMEF, marca DATECS Model DATECS DP50D, serie 14045105. O declar nulă. 628105

PLANTE-FLORI

• **Vând brazi** naturali import Germania, trei mărimi. Preţ 30- 35- 40 lei. Informaţii: 0744.896.249, 0741.292.001, 0747.282.927. 624305

• **Vând fân,** lucernă şi iarbă, 0746.965.394 sau 0730.224.443. 622845

• **Vând grâu** şi porumb. Telefon 0745.139.263. 619047

• **Vând lucernă,** baloţi mari, rotunzi. Telefon 0744.190.192. 539138

• **Vând porumb.** Informaţii telefon 0745.139.251. 618996

ANIMALE-PĂSĂRI DOMESTICE

• **Lichidez gospodărie,** vând porci graşi sub preţul pieţei. Tel. 0257/465279. 624336

• **Vând armăsar** Monta,3 ani şi un ponei, 0746.965.394 sau 0730.224.443. 622861

• **Vând curci** mari albe de carne 15-25kg.Telefon 0746.178.094. 634147

• **Vând iapă** gestantă. Informaţii telefon 0257/327748. 623149

• **Vând junincă** gestantă, luna 9- a, rasa Holstain, 0769.646.480. 634134

• **Vând oi,** 70 buc. Telefon 0746.965.394 sau 0730.224.443. 622820

• **Vând porc** 120 kg, îngrăşat natural. Telefon 0757.111.097. 634176

• **Vând porci** graşi de 80- 85 kg/buc, rasă de carne, 0744.855.910. Preţ avantajos. 636375

• **Vând porci** graşi, aproximativ 100 kg. Telefon 0257/536149. 622047

• **Vând porci** graşi, preţ acceptabil, transport la domiciliu, Arad. Telefon 0257/218106, 0743.632.017, seara. 620601

• **Vând porci** 100- 180 kg, preţ 7 lei/kg. Informaţii telefon 0730.118.269. 620386

• **Vând porci,** 80- 100 kg, rasă de carne, hrăniţi bio, Micălaca, preţ negociabil, 0257/279115, 0727.313.123. 636358

• **Vând 3** măgari. Tel. 0747.954.386. 624286

MASINI,UTILAJE,INSTALATII

• **Vând tractor** motor 3 timpi, nemţesc, utilaje. Telefon 0257/433026, 0740.763.259. 622902

AFACERI

• **Vând afacere** la cheie bar, spălătorie auto, spaţiu de închiriat, clădire nouă Curtici.Telefon 0744.514.060.

CITAŢII

• **Se citează** Chicoş Costel, domiciliu necunoscut în 19.12.2011, ora11, BN Public Fildan, str.I.Vidu nr.2, ap.1 în vederea dezbaterii succesiunii privind defuncţii părinţi:- Chicoş Costache decedat în 13.04.1998 şi Chicoş Marta- Constanţa decedată în 19.04.2011 ultim domiciliu Misca 243 620308

• **Se citează** pârâta- Vîlcan Alina- Cristina, cu domiciliul necunoscut, pentru divorţ, în Dosarul nr. 17.893/55/11, pe rolul Judecătoriei Arad, cu termen de judecată la data de 10.01.2012. 634310

• **Subscrisa SC** Goran Aris Cafe SRL, cu sediul în localitatea Arad, str. Pădurii, nr. 95, jud. Arad este citată să se prezinte la Judecătoria Arad, în Dosar nr. 16668/55/2011, având ca obiect Ordonanţa de plată, la sala 146, în data de 18.01.2012. 634124

DIVERSE

• **Cumpăr cupru,** alamă, nichel, argint, cositor, plumb, aluminiu, inox, baterii, radiatoare, fier vechi, pene, vaci, 0748.912.117. 636367

• **Cumpăr mobilă** din lemn, candelabre, tablouri, ceasuri, argint, sub orice formă şi alte lucruri vechi, 0744.203.945. 606886

• **Cumpăr pene** vechi, noi, fier vechi, caroserii, preţ convenabil. Telefon ☎0745.983.893. 600790

• ●**Vând ţuică** de prune 52°- 18 lei/litru, pere 25 lei/litru, negociabil. Telefon 0257/372824. 623071

• **Vând cântar** mecanic 1.000 kg cu verificare şi omologare, 0742.972.364 sau 0752.920.732. 634076

• **Vând convector** gaz 28,5 KW 400 lei, 0744.557.719. 622915

• **Vând maşină** de tăiat piatră (marmoră) şi circular GCM12SD Bosch. Telefon 0748.023.222. 622909

• **Vând pâine** deshidratată pentru animale, 2 lei/kg. Tel. 0742.218.693. 633796

• **Vând plug** de ţeavă 3 capuri, ☎0747.312.832. 622182

• **Vând sistem** de încălzire pe aer cald: Şpor modificat, motor cu turbosuflantă, tuburi, etc., funcţionează pe lemne, bun pentru hale, ateliere, solarii, etc. Preţ 1.500 Ron. Tel. 0724.072.507. 633797

• **Vând solar** agricol, lungimea 42 m, lăţimea 12 m, ţeavă 2 ţoli. Telefon ☎0357/437381. 622903

• **Vând telemea** oaie şi vacă. Telefon 0257/274456. 629303

• **Vând 4** calorifere Călan, 8 elementi şi unul Bucureşti, 10 elementi, înălţimea 70 cm, 20 lei/element. Tel. 0257/253189. 633816

Program publicitate: pe B-dul Revoluţiei, nr. 81 luni-vineri: 8.00-18.00, duminică: 9.00-13.00, pe B-dul Revoluţiei, nr. 62 luni-vineri: 9.00-16.00.

Regretăm profund dispariţia prematură a verişorului nostru

VIOREL BUTARU

şi suntem alături de Mariana, Mirela şi Alex în momentele grele prin care trec. Dumnezeu să îl odihnească!

Copleşiţi de durere, ne despărţim de dragul nostru

VIOREL BUTARU,

plecat mult prea repede de lângă noi. Dumnezeu să îl odihnească!

Socrii Ani şi Costică şi copiii Mirela şi Alex

COMEMORĂRI

Au trecut 6 luni de când a plecat dintre noi iubita noastră mamă, soacră, bunică, străbunică

VORONCA LIVIA.

Slujba de pomenire va avea loc marţi, 13 decembrie 2011, ora 12,30 la Catedrala Ortodoxă Veche. Dumnezeu să-ţi vegheze în linişte şi pace somnul de veci!

Familia

Au trecut 6 luni de când draga noastră bunică şi străbunică

VORONCA LIVIA

nu mai este printre noi. Nu o vom uita niciodată!

Nepoata Patricia cu soţul Ioan şi strănepoţii Patrik, Diana, Ioana

Tristă şi fără strălucire este şi va rămâne pentru noi această perioadă a anului când cu mare durere comemorăm doi ani de la despărţirea de cel care ne-a fost tată şi soţ

ing. PETRE GOLDIŞ.

Îl rugăm pe bunul Dumnezeu să dea odihnă sufletului lui mare!

Draga lui familie: Dan şi Aurora

Flori, lumânări aprinse şi veşnică pomenire la împlinirea a trei ani de trecere la veşnicie a dragului nostru soţ, tată, socru, bunic, străbunic

RIVIŞ IOAN.

Dumnezeu să-l ierte! Te vor păstra mereu în gândurile lor fam.

Riviş şi Bătrînuţ

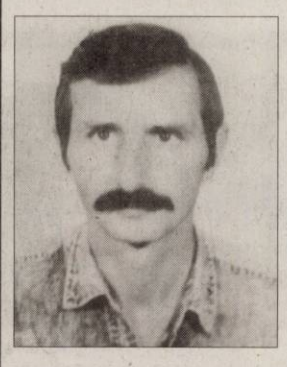

Nemărginită e durerea când lacrimile curg şiroi căci în eternul cerului v-aţi regăsit amândoi copiii mei dragi şi scumpi. Am rămas nemângâiată şi îndurerată, m-aţi lăsat plângând mereu, doar atât mi-a mai rămas. Nu vă voi uita niciodată câte zile voi mai trăi. A trecut un an de când ai plecat de lângă noi iubita noastră mamă

ILEANA BARBURA,

din Rădeşti,

plecată prea devreme la numai 57 ani

să-ţi întâlneşti fratele plecat dintre noi în urmă cu 12 ani şi 2 luni:

IOAN BÂNDEA,

din Dieci, la numai 44 ani.

Dumnezeu să vă odihnească în pace! Să vă fie ţărâna uşoară!

A voastră mamă Catiţa, soţul, copiii şi nepoţii

A trecut un an de lacrimi şi de dor de când a plecat dintre noi cel care a fost

OROSZ DANIEL.

Te vom plânge şi nu te vom uita niciodată!

Mama Maria, sora Tabita, cumnatul Sergiu şi nepoata Sarah

Ca urmare a unui accident pe care îl regretăm din tot sufletul, acum 10 ani scumpa noastră fiică, soră şi nepoată

LIGIA BORZA

- elevă la Liceul German

a trecut în eternitate la Domnul şi Mântuitorul ei.

LIGIA,

la revedere în Ceruri.

Tata Gelu, fraţii Dan şi Cristina, bunicul Venţel Matzek

Azi, 12 decembrie, zi aniversară umbrită de lacrimi, tristeţe şi durere, când în loc de „La mulţi ani", un buchet de flori stropite cu lacrimi de durere curg pe tristul mormânt al dragului nostru soţ şi tată

IACOBUŢ IOAN.

Dumnezeu să-l ierte şi să-i odihnească sufletul bun şi nobil!

Soţia Gabriela şi fiica Xenia în veci nemângâiate

O amintire frumoasă pentru cei ce te-au cunoscut, o durere imensă pentru cei ce te-am pierdut. Au trecut 2 ani plini de dor, tristeţe şi lacrimi de când inima atât de bună şi de generoasă a bunului nostru soţ şi tată

TIMIŞ DUMITRU

a încetat să mai bată. Te vom iubi şi nu te vom uita niciodată!

Soţia Aurica, fiica Alina şi fiul Călin

Cu 5 lei în plus, anunţurile de deces pot fi însoţite de unul dintre următoarele simboluri:

Anunţurile de deces se publică GRATUIT!

Elizabeth Hurley FOTO: FAN

Hurley a fost fugărită de o turmă de vite

LONDRA. Actrița și modelul Elizabeth Hurley a fost alergată de o turmă de vaci, pe un teren al fermei pe care starleta britanică o deține în Marea Britanie.

Elizabeth Hurley, care deține o fermă și o reședință luxoasă în comitatul Gloucestershire din Marea Britanie, a fost nevoită să sprinteze, alături de câinii ei din rasa labrador, pentru a scăpa de turma de vaci care îi urmărea, informează contactmusic.com. „Câinii mei și cu mine am fost alergați de vacile noastre, astăzi. A fost cea mai rapidă cursă pe care am făcut-o în ultimii 30 de ani", a declarat Liz Hurley într-un mesaj postat, vineri, pe contul ei de pe Twitter. Aceasta nu este însă singura problemă pe care Elizabeth Hurley a avut-o cu animalele în ultimele luni. Starleta britanică este stăpâna unui papagal amazonian, denumit Ping Pong, care este capabil să reproducă cuvinte din limbajul uman. Prietenul înaripat al actriței a dovedit însă în ultima vreme o veritabilă „pasiune" pentru înjurături.

Belgienii duc dorul cartofilor

BRUXELLES. Potrivit unui sondaj realizat de canalul BVN pe 1.700 de flamanzi stabiliți în străinătate, ceea ce-i lipsește cel mai mult belgianului este mâncarea de acasă. Cartofii prăjiți sunt liderii absoluți ai Top 10. Prietenii și familia se situează doar pe locul al 8-lea, după umorul belgian. Iată cum arată clasamentul: 1. cartofii prăjiți - 16,9%; 2. produsele de panificație - 12,2%; 3. creveții - 7%.

Actorii Connery şi Brosnan, asociaţi

LOS ANGELES. Actorii Sean Connery și Pierce Brosnan, foști interpreți ai personajului James Bond, s-au asociat pentru o nouă misiune curajoasă: cei doi actori au devenit consilieri ai unei fundații care militează pentru stoparea masacrării viețuitoarelor marine.

Actorul scoțian Sean Connery a acceptat să devină consilier pentru Sea Shepherd Conservation Society.

Fotografii imperiale scoase la licitaţie

GENEVA. Peste 300 de fotografii originale cu familia imperială rusă vor fi scoase la licitație pe 12 decembrie de compania Hotel des Ventes din Geneva. Setul de fotografii este evaluat la 30.000 de franci elvețieni (24.000 de euro) și provine din colecția unui profesor elvețian, Ferdinand Thormeyer, care a fost preceptorul copiilor țarului Alexandru al III-lea.

Fotografiile au fost descoperite recent în podul casei unuia din urmașii profesorului, originar din Geneva. În ele apar îndeosebi țarul Alexandru al III-lea, țarina Maria Feodorovna și copiii lor, printre care viitorul țar Nicolae al II-lea, ultimul țar rus.

Hotel des Ventes a pus deja în vânzare, în decembrie 2010, o colecție de scrisori, cărți poștale și fotografii provenite din colecția urmașilor lui Ferdinand Thormeyer. Toate au fost cumpărate cu prețuri de patru ori mai mari decât valoarea estimată.

Ferdinand Thormeyer (1848 - 1944) a fost numit preceptor al copiilor țarului Alexandru al III-lea în 1886 și a păstrat această funcție zece ani. S-a întors în Elveția la începutul secolului al XX-lea, unde a creat în casa lui din Geneva „un colțișor rusesc" cu toate amintirile sale. În 1934, a donat o mare parte din aceste obiecte muzeului Nicolae al II-lea din Belgrad.

Şerpi, broaşte şi ţestoase într-o cameră de hotel

BERLIN. Circa o sută de șerpi, 20 de broaște și 70 de țestoase au fost descoperite de poliția germană în camera unui hotel din Köln, constituind după toate probabilitățile obiectul unui trafic cu specii rare, informează AFP.

Cu şerpii la hotel FOTO: FAN

Reptilele și amfibienii au fost descoperiți într-o cameră ocupată de doi japonezi și un chinez, a precizat un purtător de cuvânt al servicilor vamale din landul Essen. Cei trei au fost considerați suspecți de personalul hotelului, care a alertat poliția. Bărbații au fost eliberați pe cauțiune. Grădina zoologică din Köln urmează să stabilească dacă animalele aparțin sau nu unor specii protejate, rare sau veninoase.

SURSA: AGERPRES

www.aradon.ro
Mai multe poze cu Ioana

IOANA
Născută în zodia Capricorn, pasionată de muzică, fotografie și shopping.

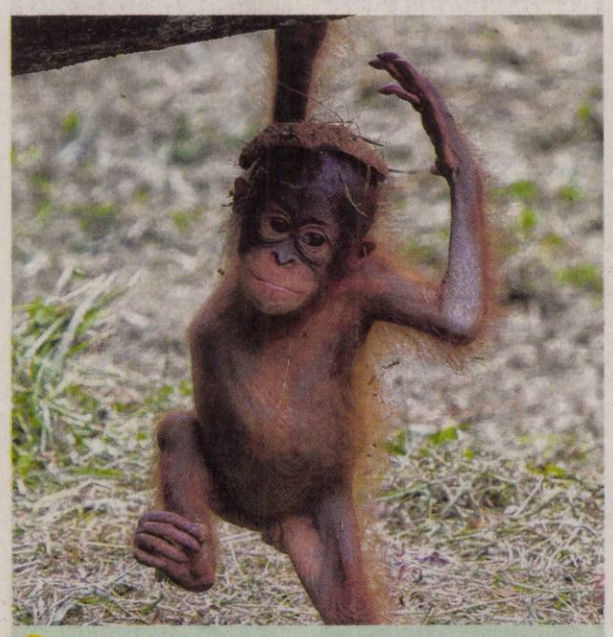

RELAXARE
Micuțul uranguntan de doar un an și o lună. se bucură de timpul frumos în Safari-ul din Taman, Indonesia. FOTO: EPA

Surprizele nud pentru 2012

Mult aşteptatul calendar Pirelli va aduce şi anul viitor vedete celebre dezbrăcate în faţa aparatului de fotografiat.

LOS ANGELES. Kate Moss, Lara Stone și Milla Jovovich sunt câteva dintre modelele care au pozat nud pentru calendarul Pirelli pe 2012. Calendarul, ale cărui fotografii au fost realizate de Mario Sorrenti, conține 18 imagini alb-negru și 7 color, scrie dailymail.co.uk. Mario Sorrenti, care a ales Corsica pentru realizarea fotografiilor calendarului pentru anul viitor, le-a imortalizat pe Kate Moss și Milla Jovovich încă de când erau adolescente.

„Mario este singurul fotograf pentru care mi-aș da jos hainele", a declarat Milla Jovovich. De la lansarea sa, în 1964, calendarul Pirelli este cunoscut pentru că ilustrează cele mai frumoase femei din lume. Mario Sorrenti este primul fotograf italian ales să realizeze pictorialele pentru faimosul calendar.

Milla Jovovich FOTO: FAN

„Inițial m-am gândit că voi face fotografii foarte sexy, dar când am ajuns la locație mi-am dat seama că nu vreau să fie deloc sexy. Nu vroiam ca fetele să pozeze arătându-și nuditatea în mod evident", a declarat Sorrenti.

De peste 40 de ani, Pirelli acordă credit unui fotograf celebru care să le imortalizeze pe cele mai frumoase femei din lume. La început, a existat doar ideea de a crea un cadou fantastic, care să motiveze oamenii de la vânzări. În prezent, calendarul Pirelli este un articol generos pentru colecționari și, în același timp, un simbol al companiei. An de an, această autentică operă de artă acționează ca un barometru, măsurând modul în care evoluează imaginea feminității în secolul nostru. Prima apariție topless a avut loc în 1972, iar între 1974 și 1984 tradiția Calendarului a fost întreruptă din cauza crizei petrolului.

Motanul devenit milionar

ROMA. Motanul Tommasino, care locuiește la Roma, a moștenit de la stăpâna sa 10 milioane de euro, informează cotidianul italian La Repubblica.

Motanul era unul vagabond înainte să fie „adoptat" de italianca Maria Assunta, născută în 1917. Femeia nu avea rude, iar în decembrie 2009 ea și-a lăsat întreaga avere - inclusiv apartamentele din Roma și Milano, terenurile din Calabria și toți banii din conturile bancare - motanului Tommasino și altor animale fără adăpost. Maria Assunta a murit la sfârșitul lui noiembrie 2011. Partea din moștenire care i-a revenit lui Tommasino va fi gestionată de asistenta medicală Stefania care a avut grijă de Maria Assunta.

Radioactivitate în Japonia

TOKYO. O scurgere radioactivă s-a înregistrat, sâmbătă dimineață, în interiorul unei centrale nucleare din sud-vestul Japoniei, relatează agenția Kyodo, citată de CNN. Potrivit sursei citate, nu au existat scurgeri de substanțe radioactive în afara centralei atomo-electrice gestionate de compania Kyushu Electric.

LA TÂRG
Tradiția târgurilor stradale din Argentina este păstrată chiar și astăzi pe străzile din Buenos Aires. Numărul vânzătorilor ilegali, denumiți și manteros, este în creștere, iar deținătorii de mici magazine s-au adresat autorităților pentru a-i ajuta să nu falimenteze. FOTO: EPA

FONDAT 1989, APARE LA ARAD, TEL. 0257/281.802, E-MAIL: REDACTIA.JURNALARADEAN@INFORMMEDIA.RO; PUBLICITATE.JURNALARADEAN@INFORMMEDIA.RO

Interviu cu Adrian Ţolea, vicepreşedintele CJA
PAGINA 5

JURNAL ARĂDEAN

Edita Iuhasz, despre un nou centru pentru copii
PAGINA 8

MARŢI
13 DECEMBRIE 2011
ANUL XXIII, NR. 6464
12 PAGINI - 1,2 LEI

10° Temperaturile se vor situa între 4 şi 10 grade. Vântul va sufla cu 16 km/h.

DIMINEAŢA | AMIAZA | SEARA

Încep concedierile la CET

CET Hidrocarburi pregăteşte un program de disponibilizări, urmând să concedieze mai mulţi angajaţi ai companiei.

ARAD. Ceea ce anticipam în ziarul din 21 noiembrie, când, pe surse, anunţam că CET Hidrocarburi va intra într-un amplu proces de concediere a angajaţilor, se adevereşte. Dacă în luna noiembrie, nimeni nu recunoştea oficial faptul că se pregătesc disponibilizări masive la CET H, noul director al companiei de termoficare a confirmat ieri, cu jumătate de gură, ce-i drept, faptul că mai mulţi angajaţi vor rămâne fără loc de muncă.

Deşi a fost întrebat câte persoane vor fi concediate, din ce sector vor fi daţi afară sau care vor fi măsurile de protecţie socială (şomaj, salarii compensatorii sau altele), directorul CET H, inginerul Cornel Alicescu Bobancu (încă un nume nou în fruntea CET), a răspuns doar că „referitor la datele solicitate de dumneavoastră, vă comunicăm faptul că suntem în faza de informare a sindicatelor cu privire la intenţia angajatorului de reorganizare a activităţii societăţii. În momentul în care vom avea aprobat programul de reorganizare vom reveni cu informaţiile solicitate".

Pe surse, însă, putem afirma că sunt vizate aproximativ 200 de persoane din sectorul de producere a energiei electrice, sector care nu mai funcţionează la propriu de câteva luni de zile. Deşi nu produc nimic, angajaţii sunt plătiţi lunar, cauzând o gaură şi mai mare în bugetul CET H, buget care, oricum, este pe un minus. **JA-A.G.**

Lacul, în amenajare FOTO: JA

Monumentul, mai aproape de lac

ARAD. Administraţia locală caută o firmă care să întocmească studiul de fezabilitate şi proiectul tehnic pentru amplasarea Monumentului Marii Uniri pe lacul de la Pădurice. În acest sens, organizează o licitaţie publică, preţul estimativ fiind de aproape 200.000 de lei. /P.3

Acuză „tentativele de discreditare"

ARAD. Liderul PSD Arad, Dorel Căprar, susţine că PDL face presiuni asupra primarului Şimandului. /P.5

De acord cu Merkel FOTO: FAN

„Nu renunţăm la suveranitate"

ARAD. Preşedintele PDL Arad, Gheorghe Seculici, consideră că semnarea pactului de stabilitate fiscală nu înseamnă renunţarea la suveranitate. /P.8

ÎNDATORAŢI

Topul celor mai îndatorate state datorie publică raportată la PIB.

	% din PIB
Zimbabwe	234,1
Japonia	197,5
Sfântul Kitts şi Nevis	185,0
Grecia	142,8
Liban	133,8
Jamaica	126,5
Islanda	126,1
Italia	119,1
Singapore	105,8
Barbados	102,1

Grafica: JA Sursa: investopedia.com

Grafica: Jurnal arădean

GREVĂ ANTIAUSTERITATE

Italia, paralizată timp de trei ore

Greva de ieri, care a blocat efectiv Italia, a durat trei ore. Sindicatele sunt nemulţumite de măsurile de austeritate luate de noul guvern Monti şi anunţă încetarea activităţilor. Sunt programate şi manifestaţii în faţa Parlamentului în fiecare zi a săptămânii. Pe de altă parte, patronatele din industrie au salutat amendamentele fiscale. Liderii lor consideră că acestea sunt indispensabile pentru a salva criza din zona euro. FOTO: EPA

Absenţele elevilor taie din finanţele familiei

O parte din alocaţiile pentru susţinerea familiei au fost afectate de numărul prea mare de absenţe nemotivate.

ARAD. Familiile celor aproape 600 de elevi simt în buzunare efectele absenteismului propriilor copii. Numărul prea mare de absenţe a dus la diminuarea sau chiar anularea alocaţiei pentru susţinerea familiei, un ajutor social intrat în vigoare în ianuarie 2011.

Pentru prima dată, acest ajutor este condiţionat de prezenţa la ore a copiilor. Oricare din ei, aflat la vârsta şcolară, este obligat să frecventeze orele, iar absenţele unuia vor avea repercusiuni asupra întregii familii, chiar dacă ceilalţi copii de vârstă şcolară nu au probleme cu frecvenţa.

Raportarea Inspectoratului Şcolar Judeţean către Direcţia Judeţeană de Prestaţii Sociale se face la finele semestrului şi se aplică până la următoarea raportare, adică timp de aproximativ şase luni. Dacă elevul înregistrează între 10 şi 19 absenţe, cuantumul alocaţiei va fi diminuat cu 20%, la 20 de absenţe se va reduce cu 50% iar 21 de absenţe nemotivate va determina anularea alocaţiei pentru familie. Adică ar putea pierde între 25 lei şi 200 lei pe lună. /P. 6

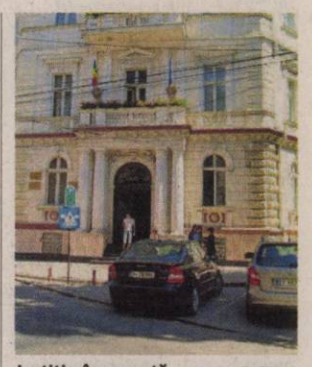

Justiţia, în vacanţă FOTO: JA

Vacanţă la Tribunal şi Judecătorie

ARAD. Din 19 decembrie şi până pe 6 ianuarie 2012, Tribunalul şi Judecătoria Arad se află în vacanţă. În această perioadă se vor judeca doar cauzele urgente şi se va lucra după un program special. /P.6

Trei parcuri fotovoltaice noi

ARAD. Judeţul nostru va fi împânzit de parcuri fotovoltaice. Trei noi PUZ-uri sunt cerute de investitori care vor să stoarcă energie electrică din razele soarelui. Suprafaţa celor trei parcuri ar urma să fie de aproximativ 260.000 de metri pătraţi. /P.3

Bătaie între patron şi agent comercial

ARAD. Un agent comercial a fost bătut de patronul unui magazin alimentar de pe centru. O ceartă mai veche cu privire la livrarea de mărfuri a fost cea care a declanşat altercaţia. /P.6

Claudiu Drăgan FOTO: JA

UTA dă afară, astăzi, trei jucători

ARAD. Cel puţin trei jucători care au îmbrăcat tricoul „Bătrânei Doamne" în această toamnă nu se vor mai regăsi în cadrul lotului la reluarea campionatului. Dacă numele atacantului Claudiu Drăgan a răsuflat, ceilalţi disponibilizaţi vor fi aflaţi astăzi. /P.7

e-mail: info@universulverde.ro;
www.universulverde.ro
Arad, Str. Pădurii nr. 24, (Piaţa Obor), Tel: 0257 210 070, 0357 408 344, Fax: 0357 408 345

SC UNIVERSUL VERDE SRL

- Pomi fructiferi anul 3 - 50 lei
- Thuja 100 cm 30 lei
- Toată gama de arbori şi arbuşti ornamentali
- Sistem de irigaţie, proiectare, grădini la cheie

PROTEST

Arădenii s-au solidarizat cu postul de televiziune West TV şi au ieşit în stradă pentru a cere reintroducerea lui în grila de programe a operatorului de cablu RCS-RDS. Din 7 decembrie, programul a fost scos, fără nici un avertisment, şi nu mai poate fi recepţionat de către locuitorii municipiului şi nici de cei din localităţile limitrofe unde funcţionează acelaşi operator de cablu. /P. 3 FOTO: JA

REMEMBER: 13 DECEMBRIE

1860 S-a născut Ion Dragalina, general (d. 1916)

1466 A murit sculptorul Donatello (n. 1386)

1843 S-a născut compozitorul şi dirijorul George Stephanescu (d. 1925)

1905 S-a născut Mircea Balaban, actor (d. 1971)

1908 S-a născut Simon Wiesenthal, supranumit „vânătorul de naziști", supraviețuitor a cinci lagăre de exterminere, și-a dedicat viața aducerii în fața justiției a foștilor responsabili naziști. (d. 2005)

1925 S-a născut sculptorul Ovidiu Maitec (d. 2007)

1925 S-a născut Dick van Dick, actor american

1929 S-a născut actorul de teatru şi film Christopher Plummer

Christopher Plummer

1941 S-a născut Iulian Neacşu, traducător şi prozator

1944 A murit pictorul Wassily Kandinsky (n. 1866)

1948 A murit actorul şi poetul Zaharia Bârsan (n. 1878)

1948 S-a născut Emil Ciocoiu, pictor român

1954 S-a născut scriitorul Gheorghe Crăciun (d. 2007)

1983 A murit poetul Nichita Stănescu (n. 1933)

PIEŢE, TÂRGURI

Astăzi este zi de piaţă la Sebiş, Almaş, Apateu, Semlac, Sântana, Şilindia, Vârfurile. **Târguri săptămânale se desfăşoară astăzi la** Chişineu-Criş, Almaş, Şilindia şi Vârfurile.

Mâine, miercuri, va fi zi de piaţă la Pâncota, Beliu, Buteni, Şiclău, Macea, Vânători, Pecica, Şiria şi **zi de târg la** Beliu şi Buteni.

TELEFOANE UTILE

☎ INFORMATII TELEFONICE: 118.932; ☎ROBOT: 1958; ☎APEL UNIC DE URGENTA (SALVARE, POLITIE; Pompieri): 112; ☎PRIMARIA MUNICIPIULUI ARAD: Program de relatii cu publicul (camera 5) luni-vineri între orele 8-20. Tel.: 0257/284.744; tel. centrala: 0257/281.850; ☎S.C. E.ON GAZ ROMÂNIA - Sucursala Arad - Dispecerat si interventie telefon:0357/403.321; ☎DERANJAMENTE CURENT ELECTRIC: 0257/929; ☎INFORMATII CFR: 0257/231.777;

SUDOKU

REGULI: În fiecare bloc sunt câteva cifre între 1 şi 9, stabilite dinainte. Acestea trebuie completate cu cifrele lipsă, în aşa fel încât fiecare număr să figureze o singură dată. De asemenea, cifrele de la 1 la 9 trebuie să figureze o singură dată atât pe rândurile orizontale cât şi pe coloanele verticale ale celor nouă blocuri luate împreună.

ÎNCEPĂTORI

	3		4	9	1		2	
7								4
		9				1		
9	8		5		6		7	3
				4				
4	2		8		3		6	5
		6				7		
3								9
	5		9	7	4		8	

AVANSAŢI

	8						9	
	9	2	1		8	3	7	
1		3				6		4
			8	2	5			
				6				
			7	1	4			
3		5				8		9
	2	4	5		6	7	1	
	7						4	

Soluţiile jocurilor din numărul precedent:

ÎNCEPĂTORI

8	6	2	7	3	9	5	1	4
5	7	4	1	8	6	3	9	2
3	9	1	2	5	4	7	8	6
7	2	6	3	1	5	9	4	8
1	3	9	8	4	7	2	6	5
4	8	5	9	6	2	1	3	7
9	5	8	6	2	1	4	7	3
6	4	7	5	9	3	8	2	1
2	1	3	4	7	8	6	5	9

AVANSAŢI

6	9	8	7	5	2	4	3	1
4	7	1	3	6	9	5	2	8
5	2	3	8	4	1	7	6	9
7	8	9	5	3	4	2	1	6
3	5	2	6	1	7	8	9	4
1	6	4	2	9	8	3	5	7
2	4	6	9	8	3	1	7	5
9	1	7	4	2	5	6	8	3
8	3	5	1	7	6	9	4	2

UNDE MERGEM în Arad

CINEMA

CINEMA CITY

- **Anonim,** ora 21:10
- **Cei trei muşchetari** 3D, ora 15:40
- **De Anul Nou,** orele 13:00, 15:20, 17:40, 20:00, 22:20
- **În timp,** orele 14:30, 16:40, 18:50, 21:00
- **Jaf... la turnul mare,** orele 18:10, 20:10, 22:10
- **Jurnalul unui iubitor de rom,** orele 14:20, 16:50, 19:20, 21:50
- **Marea cursă de Crăciun** 3D, orele 13:00, 15:00, 17:00, 19:10
- **Motanul încălţat,** orele 14:00, 16:00
- **Motanul încălţat** 3D – dublat, orele 13:30, 15:30, 17:30, 19:30, 21:30
- **Motanul încălţat** 3D – subtitrat, orele 16:30, 18:30, 20:30, 22:30
- **Nemuritorii 3D: Războiul Zeilor,** orele 13:20, 18:00, 20:20, 22:40
- **Saga Amurg: Zori de Zi - Partea I,** orele 14:50, 17:20, 19:40, 22:00
- **Spy Kids 4D: Safirul timpului,** ora 14:30

TEATRE

TEATRUL CLASIC „IOAN SLAVICI"

„Humpty, Dumpty", de Eric Bogosian – PREMIERA. Regia – Bobi Pricop; Decorul – Doru Păcurar; Costumele – Oana Văran Babeţ (duminică, 18 decembrie, ora 19, sala Studio)

CONCERTE

Concert de Crăciun. Dirijor: Lorenzo Tazzieri - Italia; Solistă: Mirella Di Vita - Italia; În program lucrări de: Piotr Ilici Ceaikovski, Otto Nicolai, Wolfgang Amadeus Mozart, Giuseppe Verdi, Georges Bizet, Jules Massenet, Cesar Franck, Adolph Adam, Irving Berlin (joi, 15 decembrie, ora 19, în sala Palatului Cultural)

EXPOZIŢII

GALERIILE DE ARTĂ „DELTA": „Bienala internaţională de pictură, sculptură, grafică. Meeting Point Arad 2011" - pictură şi sculptură (9-17)

GALERIA DE ARTĂ „ALFA" (B-dul Revoluţiei, nr. 90): **„Târg de artă, Arad 2011"** (9-17)

SĂNĂTATE

NOU! Policlinica Dr. Turcin, Str. Eftimie Murgu nr. 67, pune la dispoziţia dvs. serviciul de cardiologie dotat cu aparatură de ultimă generaţie, consultaţii în contract cu CSAS, EKG computerizat, ecografie cardiacă la cele mai avantajoase preţuri. **Tel:0257/285510, www.policlinica-turcin.ro**

HOROSCOP

BERBECUL (III.21.-IV.20.)
Aveţi succes în afaceri şi în activităţile casnice. Schimbările pe care intenţionaţi să le faceţi pot fi apreciate, dacă nu uitaţi să cereţi şi părerea celor din jur.

TAURUL (IV.21.-V.20.)
Nu este o zi prea bună pentru întâlniri cu prietenii şi nici pentru afaceri. Cei din jur nu vă înţeleg corect dorinţa de schimbare. Pe plan sentimental, lucrurile merg mai bine.

GEMENII (V.21.-VI.21.)
Dimineaţa vă întâlniţi cu o cunoştinţă cu care nu v-aţi vazut de mult, care vă invită la o petrecere. Vă sfătuim să nu lăsaţi problemele sentimentale să se adune. Fiţi cinstit şi recunoaşteţi-vă greşelile!

RACUL (VI.22.-VII.22.)
Reuşiţi să faceţi o schimbare în relaţiile sentimentale. După-amiază vă simţiţi excelent la o întâlnire cu prietenii. Aveţi grijă să nu monopolizaţi conversaţia!

LEUL (VII.23.-VIII.23.)
Dimineaţa sunteţi pus pe fapte mari şi vă asumaţi o serie de riscuri pentru a rezolva câteva probleme legate de cămin. Partenerul de viaţă vă susţine. Puteţi să încheiaţi contracte avantajoase.

FECIOARA (VIII.24.-IX.23.)
Este o zi bună pentru a face schimbări în casă. Puteţi să vă apucaţi de reparaţii, reamenajări, zugrăvit etc. Apelaţi la ajutorul prietenilor şi nu lăsaţi pe mâine ce puteţi face azi!

BALANŢA (IX.24.-X.23.)
Nu vă faceţi planuri stricte pentru azi! Este puţin probabil să vă puteţi respecta programul. Dimineaţa aveţi de alergat. Este momentul să vă ocupaţi şi de problemele financiare ale familiei.

SCORPIONUL (X.24.-XI.22.)
Aveţi multe idei constructive, pe care doriţi să le discutaţi cu cei apropiaţi. O femeie mai în vârstă din familie vă face o surpriză plăcută.

SĂGETĂTORUL (XI.23.-XII.21.)
Sunteţi preocupat de problemele profesionale şi aveţi tendinţa să neglijaţi relaţiile sentimentale. Nu este o zi bună pentru afaceri. Riscaţi să pierdeţi o sumă importantă.

CAPRICORNUL (XII.22.-I.20.)
Astăzi nu este indicat să vă implicaţi în activităţi importante. Dacă aveţi ocazia să petreceţi după-amiaza împreună cu partenerul de viaţă, ar fi bine să nu ezitaţi.

VĂRSĂTORUL (I.21.-II.20.)
Zi bună pentru afaceri. Dimineaţa sunteţi foarte optimist şi aveţi convingerea că nimic nu vă poate sta în cale. Relaţiile cu persoana iubită merg bine.

PEŞTII (II.21.-III.20.)
Chiar dacă aveţi multă treabă, nu este cazul să vă faceţi griji. Sunteţi într-o formă de zile mari. Singurele dificultăţi pe care le puteţi întâmpina sunt cele de comunicare. Acordaţi mai multă atenţie relaţiilor sentimentale!

„Jurnal arădean" vă ascultă

Între orele 11-13, la telefonul 0257-280943, redactorul nostru vă stă la dispoziţie.

A.A. doreşte să afle, prin intermediul ziarului nostru, în ce condiţiiesteposibilărenunţarea la repartitoarele de căldură şi dacă ea poate avea loc pe perioada iernii. Arion Vasile, vicepreşedintele Uniunii Locale a Asociaţiilor Locative Arad, a declarat că perioada în care se decide întreruperea serviciilor nu este relevantă. Lucrurile de care trebuie să se ţină cont înaintea unei decizii sunt: dacă contractul a ajuns sau nu la data de scadenţă şi urmărirea clauzelor de reziliere ale contractului. În cazul în care nu s-a ajuns la data scadentă, decizia trebuie susţinută de minim 80% din locatari. În ceea ce priveşte costurile, acestea nu există, doar în cazul în care firma în cauză are pretenţii financiare, ca urmare a terminării contractului înainte de termen.

A.N. doreşte să-şi exprime nemulţumirea faţă de faptul că Primăria Arad nu a răspuns unei sesizări în scris. Deşi termenul limită, în aceste cazuri, este de 30 de zile, acesta nu a fost respectat. Sesizarea dânsului a fost înregistrată în data de 20 octombrie, anul curent şi încă nu a primit un răspuns.

JA – A.I.G.

CURS VALUTAR

DENUMIREA VALUTEI	BNR	BCR		BRD		Intesa Sanpaolo Bank		Banca Românească		MKB Nextbank		Alpha Bank		Casa de schimb LUXOR	
		C	V	C	V	C	V	C	V	C	V	C	V	C	V
Euro	4,34	4,28	4,39	4,26	4,41	4,29	4,36	4,31	4,36	4,30	4,39	4,30	4,38	4,32	4,35
Dolar SUA	3,26	3,20	3,30	3,18	3,32	3,21	3,28	3,24	3,29	3,19	3,31	3,20	3,30	3,23	3,28
Forint	0,141	0,0137	0,0147	0,0133	0,0149	0,0135	0,0155	-	-	-	-	-	-	0,0143	0,0146
Gram aur	178,77														

Vremea

Marţi, 13 decembrie

www.aradon.ro

LA ORA 6 0° Temperaturile se vor situa între 0 şi 2 grade. Vântul va sufla cu 9 km/h, dinspre S.

LA ORA 18 5° Temperaturile se vor situa între 4 şi 5 grade. Vântul va sufla cu 11 km/h, dinspre SSV.

ZIUA PRECEDENTĂ

Arad	4-11°C	Umiditate:	92%
Lipova	4-11°C	Presiune:	1017 mb
Chişineu-Criş	4-11°C	Precipitaţii:	30%
Săvârşin	4-10°C	Vânt:	16 km/h
Sebiş	4-10°C	Direcţie vânt:	SSV

SOARELE

Răsare: 08:07
Apune: 16:48

AZI

Temperaturile se vor situa între 4 şi 10 grade. Vântul va sufla cu 16 km/h, dinspre SSV. Dimineaţa va fi burniţă.

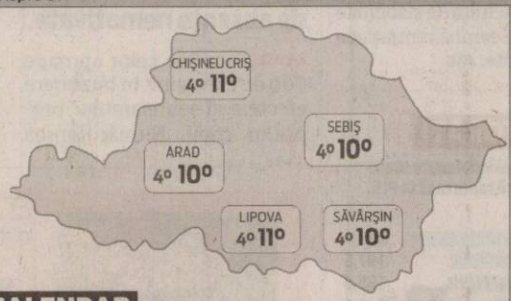

FAZELE LUNII

11. 11. · 1. 12. · 6. 12. · 16. 12.

MARŢI	MIERCURI	JOI	VINERI
4° 10° burniţă dimineaţa	5° 9° ceaţă dimineaţa	1° 9° ploaie	1° 4° răzleţ averse

CALENDAR

Biserica ortodoxă: Sfântul Ierarh Dosoftei, Mitropolitul Moldovei, Sfinţii Mari Mucenici Eustratie, Auxentie, Evghenie, Mardarie şi Orest.
Biserica greco-catolică: Sf. m. Eustratie, Axentie, Eugen, Mardarie şi Orest; Sf. m. Lucia.
Biserica romano-catolică: Ss. Lucia, fc. m.; Otilia, călug.

PROGNOZA PENTRU TREI ZILE

Temperaturile minime vor fi cuprinse între 1 şi 5 grade, iar cele maxime între 4 şi 10 grade. Vremea se va răci treptat.

Temp.minime: 1-5° C
Temp.maxime: 4-10° C

JURNAL ARĂDEAN
B-dul Revoluţiei nr. 62, Arad
BRAT Auditat de BRAT
Reclamaţii difuzare: 0257/228.586

Director editor: Mircea Ţişcă (8427)
Secretariat: 0257.281802 (centrala), fax - 0257.212.012
Şef departament difuzare: Carmen Csordas
Marea publicitate: 0257.280904; Mica publicitate: 0257.210775
Tiparul executat la: SC Inform Media SRL, Calea Torontalului, DN 6, km 5,7, Timişoara

Redactor şef: Adriana Barbu (8416) Responsabil de număr: Vasile Filip
Secretar general de redacţie: Gabriela Groza (8423); Departamente: Eveniment: Simona Butaru, Monica Ardelean (8405), Alin Gherasim (8417), Ioana Costaş (8414), Valentin Goran (8412); Politic: Simion Todoca (8434); Economic: Andreea Pintea (8415); Cultură, Învăţământ: Vasile Filip (8421); Social: Diana Duţu (8413); Sport: Daniel Scridon (8424), Leo Sfâra (8422);
Tehnoredactare: Ghizela Şerban (8409)
REDACŢIE: tel. 0257.281802 (centrala); fax 0257.212.012, 0257.228.592; e-mail:redactia.jurnalaradean@informmedia. ro, adevaruldearad@informmedia.ro, publicitate.jurnalaradean@informmedia.ro, publicitate.adevarul@informmedia.ro

În stradă pentru West TV FOTO:JA

Vor postul TV înapoi pe grilă

ARAD. Alături de colegii noştri de la West TV au fost liderii partidelor din opoziţie, consilieri locali ai puterii, reprezentanţi ai Revoluţionarilor şi peste o sută de arădeni. Discursurile directorilor postului arădean au fost îndreptate împotriva operatorului de cablu şi s-a cerut intervenţia CNA pentru soluţionarea conflictului. Toţi cei prezenţi au cerut repunerea pe grilă a postului arădean, care paradoxal emite pentru alte 10 oraşe din ţară dar nu poate fi recepţionat în propriul oraş. S-a scandat „Jos mafia RCS", „Jos corupţia" , scandări însoţite de tot arsenalul unui protest de stradă: megafoane, vuvuzele, pancarde etc. **JA-M.A.**

Aradul, împânzit de parcuri fotovoltaice

CJA pune la transparenţă trei PUZ-uri referitoare la realizarea unor parcuri fotovoltaice în judeţul nostru.

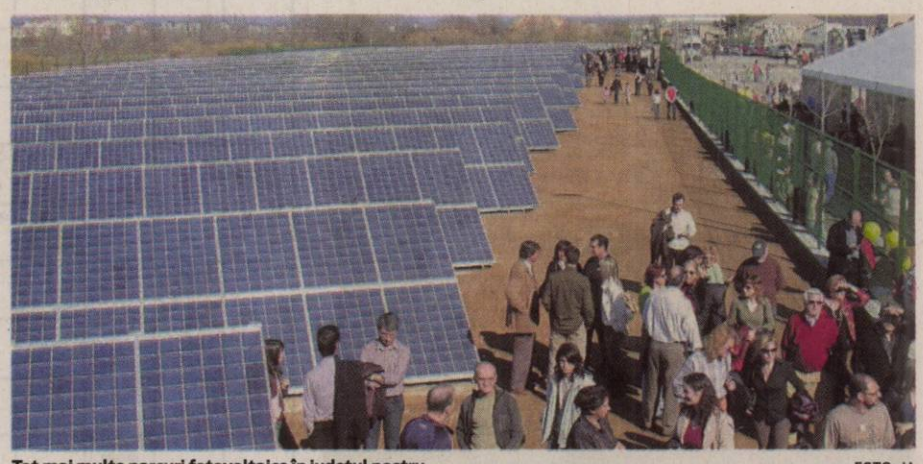

Tot mai multe parcuri fotovoltaice în judeţul nostru FOTO: JA

ARAD. Energia verde reprezintă soluţia de viitor. Iar acest lucru pare să fie conştientizat de tot mai mulţi investitori care îşi bagă banii în parcuri fotovoltaice, acestea urmând să reprezinte o sursă importantă de energie electrică în următorii ani. Judeţul Arad este unul norocos din punct de vedere al aşezării geografice şi al reliefului în perspectiva captării razelor solare, fapt confirmat de intenţia a tot mai multe firme de a realiza parcuri fotovoltaice în zonele noastre. Nu mai puţin de trei asemenea parcuri, pe o suprafaţă totală de aproximativ 260.000 de metri pătraţi, urmează să funcţioneze în judeţ. Acest lucru este confirmat de cele trei anunţuri de dezbatere publică, afişate la transparenţă de către Consiliul Judeţean Arad (CJA), care trebuie să aprobe Planurile Urbanistice Zonale (PUZ) pentru realizarea parcurilor fotovoltaice.

La Mînerău, Olari şi Pilu

Primul dintre anunţuri se referă la intenţia societăţii Renosolar 77 de a întocmi un PUZ pentru realizarea unui parc fotovoltaic de aproximativ 60.000 de metri pătraţi, localizat în extravilanul localităţii Mînerău, din comuna Bocsig. Al doilea proiect ar urma să ia fiinţă în localitatea Olari. Aici societatea Contorsolar a concesionat nu mai puţin de 100.000 de metri pătraţi de teren care ar urma să devină unul dintre cele mai mari parcuri fotovoltaice din judeţul nostru. În sfârşit, ultimul anunţ pus la transparenţă de către cei de la CJA este solicitat de către firma Polysolar, care a ales localitatea Pilu ca şi loc de investiţie. Aici au fost concesionaţi 60.000 de metri pătraţi de teren pe care va fi construit, dacă vor fi primite toate aprobările necesare, un parc fotovoltaic.

Dezbatere publică

Toate cele trei anunţuri de intenţie de întocmire a PUZ-urilor vor intra într-o dezbatere publică. La acestea sunt aşteptaţi toţi cei interesaţi sau afectaţi de posibila ridicare a acestor parcuri fotovoltaice. Dezbaterile vor avea loc în data de 20 decembrie, începând cu ora 9. **JA-A.G.**

UNUL FUNCŢIONAL

Un parc fotovoltaic a devenit deja funcţional în judeţul nostru. Este vorba despre parcul din curtea Spitalului Judeţean Arad, care susţine încălzirea clădirii unităţii medicale şi a apei folosite în incinta spitalului. Autorităţile judeţene susţin că investiţia este una profitabilă şi văd cu ochi buni intenţia realizării a cât mai multe parcuri fotovoltaice în Arad.

Monumentul, tot mai aproape de lac

Primăria a scos la licitaţie studiul de fezabilitate şi detaliile de execuţie pentru baza Monumentului Marii Uniri.

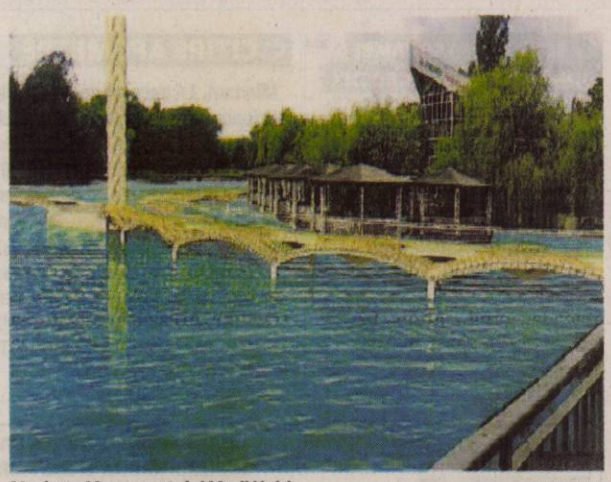

Macheta Monumentului Marii Uniri FOTO: FAN

ARAD. Primăria Municipiului Arad scoate la licitaţie realizarea documentaţiei necesare pentru amplasarea Monumentului Marii Uniri pe lacul de la Pădurice. Reprezentanţii administraţiei locale anunţă că monumentul este deja realizat în întregime de către sculptorul Florin Codre, iar acum este nevoie de toate documentele necesare pentru amplasare.

„Ca urmare, în Lista Programului de investiţii pe anul 2011 au fost cuprinse fonduri pentru Studiu de fezabilitate, proiect tehnic, caiet de sarcini şi detalii de execuţie - Amplasarea monumentului Marii Uniri, la cap.67.02, în valoare de 250.000 lei", se arată în documentaţia anexată licitaţiei. Cei de la Primărie spun că studiul de fezabilitate propus a se executa prin tema de proiectare se referă la montarea monumentului în mijlocul lacului Pădurice.

Acest studiu, cât şi toată documentaţia tehnico - economică se va elabora pentru realizarea fundaţiei şi a soclului monumentului, soluţia de montare şi fixare a monumentului şi realizarea legăturii între monument şi malurile lacului. Întocmirea documentaţiei necesare este estimată la 192.000 de lei, dar municipalitatea va alege oferta cea mai scăzută din punct de vedere financiar. **JA-A.G.**

Lunca Mureşului a plecat în Ungaria

ARAD. Angajaţii Parcului Natural „Lunca Mureşului" Arad au participat în toamna acestui an la un schimb de experienţă în Parcul Naţional „Criş-Mureş" din Ungaria. Echipa arădeană a fost primită la Centrul de Vizitare din apropierea localităţii Szarvaz, unde a participat la acţiuni de team-building, a vizitat Rezervaţia Lacul Alb şi grajdurile vestitei „Szürke marha" (Bovina gri).

În sala de conferinţe a parcului au fost prezentate activităţile, proiectele, dar şi valorile ariei protejate. Legăturile dintre cele două parcuri datează încă din 2000 - 2002, când s-a conceput şi definitivat proiectul comun Phare CBC „Protejarea şi promovarea Luncii Râului Mureş". În urma acestui proiect, s-a realizat infrastructura necesară dezvoltării ariei protejate şi s-au pus bazele înfiinţării administraţiei acesteia. Parcul din Ungaria a fost înfiinţat în 1997 şi administrează o suprafaţă de circa 50.000 hectare, cu un buget de 38 de ori mai mare decât cel al Parcului Lunca Mureşului (4,5 milioane de euro pe an). **JA – V.G.**

Premieră naţională la UVVG: prima serie de cercetători ştiinţifici postdoctorali

Sala de conferinţe din Campusul Universitar „Vasile Goldiş" a Universităţii de Vest „Vasile Goldiş" din Arad, a găzduit la sfârşitul săptămânii trecute, în premieră naţională, susţinerea lucrărilor de fianalizare a programului postdoctoral a primei serii de absolvenţi din prima Şcoală Postdoctorală de Biodiversitate Zootehnică şi Biotehnologii Alimentare pe baza Ecoeconomiei şi Bioeconomiei necesare Ecosanogenezei, din filiala Arad. Este **primul proiect de acest tip din România, finanţat din fonduri europene nerambursabile, prin Programul Operaţional Sectorial Dezvoltarea Resurselor Umane - POSDRU,** ID 63258.

La evenimentul de înaltă ţinută ştiinţifică profesională şi academică au participat, managerul de proiect prof. univ. dr. Alexandru T. Bogdan, membru corespondent al Academiei Române, Doctor Honoris Causa al Universităţii de Vest „Vasile Goldiş" şi al altor universităţi din ţară, prof. univ. dr. Aurel Ardelean, rectorul Universităţii de Vest „Vasile Goldiş", cercetătorii postdoctorali admişi în seria a II şi a III-a, studenţi, masteranzi şi doctoranzi ai UVVG.

Managerul de proiect, prof. univ. dr. Alexandru T. Bogdan, ne-a declarat: „Prima serie de cercetători ştiinţifici postdoctorali, a susţinut examenul de finalizare prin care, în conformitate cu Legea Educaţiei Naţionale, Legea nr. 1/2011, aceştia vor primi certificatele de absolvire a cercetării ştiinţifice postdoctorale avansate. Trebuie să vă mărturisesc că am avut onoarea să fiu vicepreşedinte al acestei comisii, care prin decizie autorizată, îl are ca preşedinte pe domnul rector al UVVG, prof. univ. dr. Aurel Ardelean. Comisia a avut în componenţa ei personalităţi de prestigiu ale ştiinţei româneşti, din domeniile biologiei comparate. Metodologia de întocmire a lucrările de absolvire a fost stabilită în conformitate cu legislaţia naţională şi europeană din domeniu, acestea având un înalt nivel ştiinţific, în concordanţă cu specificul Şcoli Postdoctorale de biodiversitate comparată cu impact ecoeconomic, bioeconomic, în contextul ecosanogenezei.

Academicianul Alexandru T. Bogdan a declarat: „Trebuie să mărturisesc că, în frunte cu preşedintele comisiei, în calitate de vicepreşedinte, împreună cu ceilalţi membrii, am apreciat originalitatea acestor lucrări, contribuţiile ştiinţifice valoroase, modalităţile în care au fost abordate de la cele mai moderne metode de microscopie electronică, genomică, proteomică şi biotehnologii vegetale şi animale, în condiţiile în care domeniul abordat este foarte bine reprezentat în Universitatea de Vest „Vasile Goldiş", prin Institutul de Ştiinţe ale Vieţii, care reprezintă primul institut de cercetări în domeniu. Credem că, în condiţiile actuale ale unei crize economice cu implicaţii într-o posibilă criză agroalimentară globalizată, rezultatele ştiinţifice şi recomandările făcute în cadrul cercetărilor ştiinţifice postdoctorale, reprezintă cu certitudine priorităţi ştiinţifice româneşti, care vor contribui la recunoaşterea ştiinţifică internaţională a unor contribuţii de prestigiu la progresul şi dezvoltarea societăţii cunoaşterii şi nu în ultimul rând, la un progres real în acest domeniu, în economie şi în partea social civică a României. Cred cu convingere că, Filială de la UVVG, reprezintă un edificiu de bază a ceea ce Academia Română a implementat pentru viitoarele serii de postdoctoranzi prin această şcoală postdoctorală cu privire la pilonii biodiversitate, biotehnologie, ecoeconomie, bioeconomie şi de ecosanogeneză, aceasta fiind o pentagramă de principii şi obiective ale unor cercetări avansate de prestigiu. În cadrul Universităţii de Vest „Vasile Goldiş" există acel climat de creativitate, de eco-inovare, de prestigiu în ceea ce reprezintă cercetarea ştiinţifică românească avansată, cu implicaţii ale aplicaţiilor biotehnologiei în dezvoltarea economico-socială. Închei cu aprecieri pozitive, fiind convins că şi în viitor, filiala care are deja tradiţie, va urma o independenţă universitară în contextul legislativ şi va avea în continuare serii succesive care vor duce prestigiul dezvoltării ştiinţifice în această binecuvântată parte a ţării noastre".

Prof. univ. dr. Aurel Ardelean, rectorul Universităţii de Vest „Vasile Goldiş" a subliniat: Suntem onoraţi că Universitatea de Vest „Vasile Goldiş" este prima Universitate din România care reuşeşte, în faţa unei comisii deosebit de exigentă, care a cuprins numeroase personalităţi, în frunte cu academicianul Bogdan T. Alexandru din partea Academiei Române, să prezinte tezele de disertaţie. Sunt primele teze postdoctorale, organizate în conformitate cu Legea nr. 1/2011 şi suntem onoraţi că Universitatea noastră susţine aceste lucrări postdoctorale. Este vorba despre o cercetare extraordinară care trebuie realizată conform reglementărilor Uniunii Europene care a şi finanţat acest proiect. Aceste şcoli postdoctorale trebuie să se evidenţieze prin aplicaţiile practice pe care le aduc în atenţia tuturor celor care studiază la această şcoală. Noi am reuşit să prezentăm un pachet valoros în domeniul bioeconomiei şi ecosanogenezei, probleme de alimentaţie cu care se confruntă la ora actuală Uniunea Europeană şi alte ţări de pe glob. Aş vrea să apreciez faptul că toate studiile postdoctoranzilor care au fost prezentate sub forma acestor teze de disertaţie vor fi publicate cu sprijinul Academiei Române şi a Uniunii Europene. Doresc succes deplin primei generaţii de postdoctori din România şi mă bucur că Universitatea de Vest „Vasile Goldiş" a fost aceea care a reuşit ca în acest context să realizeze acest proiect al Uniunii Europene".

Biroul de presă al UVVG

(23519)

Durere? Hemoroizi?

Tratament modern fără operatie!

Tratamentul RBL + Infrared Coagulation considerat cel mai eficient pe plan mondial !!!

10% reducere la tratament pentru pensionari

Varice?Ulcer Varicos?
Răni deschise?Picior Diabetic?

Tratament revoluţionar prin Terapia Hidroactivă - tehnologie germană!

Dermato-Venerologie

- Depistarea cancerului cu Dermatoscopul Digital
- Tratament pentru acnee şi psoriazis (PUVA-UVA)
- Tratament împotriva căderii părului - Crioterapie
- Depistarea alergiilor prin PATCH-TESTARE
- Boli Venerice - Depistare şi Tratament
- Eliminarea aluniţelor, negilor prin Radiofrecvenţă

Arad: 0257 213 888

LaurusMedical clinics www.laurusmedical.ro

(490720)

Porcul se taie românește

ARAD. Porcii de Crăciun sunt omorâţi tot pe stilul clasic. Arădenii nu fac eforturi pentru a se încadra în normele impuse atât de legislaţia europeană cât şi de cea românească privind metodele de sacrificare a animalelor. Sunt prevăzute amenzi pentru nerespectarea lor dar e cam greu ca autorităţile să realizeze un flagrant aici. Anul acesta nu a fost nici o cerere pentru utilizarea celor cinci asomatoare pe care Direcţia Sanitar Veterinară Arad le poate pune gratis la dispoziţia celor care doresc să le fie omorât porcul prin împuşcare. „Avem personal calificat, avem capse suficiente, dar nu am avut nici o cerere încă, anul acesta", declară directorul DSVSA dr. Gheorghe Ban. **JA-M.A.**

Se taie românește FOTO:FAN

„Mireasa Colorată” a plecat...

Al cincilea volum al poetei Monica Rodica Iacob a fost lansat spre cititori.

ARAD. Poeta Monica Rodica Iacob şi-a lansat la sfârşitul săptămânii trecute, la Teatrul Clasic „Ioan Slavici”, volumul „Mireasa Colorată”. La eveniment au participat personalităţi din lumea literelor, dar şi prietenii şi rudele autoarei. Despre poemele pline de tragism ale Monicăi Iacob au vorbit, emoţionant, poeţii Gheorghe Mocuţa şi Vasile Dan. În final, autoarea a recitat, alături de Vasile Dan, în aplauzele asistenţei.

Lansarea de la Teatru FOTO: FAN

Monica Rodica Iacob a debutat la Cluj, în anul 1987, într-o companie selectă, în volumul „Alpha 87”, apărut la editura Dacia. După o lungă perioadă de „tăcere”, autoarea revine în 2005, cu „Cinci zeci şi patru de poeme despre curtea interioară”, apărută la Editura Mirador. Urmează „Semnul strigării” (2006) şi „Acvariul cu păsări” (2007), apărute la aceeaşi editură arădeană.

„Mireasa Colorată” este cel mai nou volum care a văzut lumina tiparului dar, se speră, nu şi ultimul, poeta arădeană având, în continuare, multe de spus în peisajul poeziei contemporane.

JA-O.T.

REŢETA ZILEI

Cartofi la cuptor cu mărar

INGREDIENTE: 2-3 cartofi mari, tăiaţi felii, sare, piper, mărar uscat, ulei.

MOD DE PREPARARE: Cartofi la cuptor cu mărar este o delicioasă reţetă de post. Pentru a face această mâncare se dă tava la cuptor cu uleiul. Când e fierbinte se adaugă cartofii. Când încep să se rumenească, se adaugă sarea, piperul şi mărarul. Se mai ţin 5 minute până când cartofii sunt rumeniţi bine. Cartofii la cuptor cu mărar se servesc calzi. **Poftă bună!**

Pentru mai multe reţete intră pe www.culinar.ro

ÎNTRERUPERI DE CURENT

Miercuri, 14 decembrie 2011. În Municipiul Arad, h 9-17: Str. M. Scaevola, Dornei, P-ţa Arenei, Cuza Vodă, Ghica Vodă, Şelimbăr, Gr. Alexandrescu, Ciocârliei, Preparandiei, P-ţa. H. Domokos, Florilor. **În judeţ, h 8-16:** Pecica(p); **h 8-17:** Ţărmure(p), Bodeşti(p); **h 9-15:** Păuliş (p), Miniş, Ghioroc (zona colonie), Urviş; **h 9-16:** Şimand (p), Lipova - str.: 9 Mai, Mărăşeşti; **h 9-17:** Şicula(p); **h 9-18:** Căpruţa, Dumbrăviţa, Groşii Noi, Slatina de Mureş.

Publicitate 0257-210.775

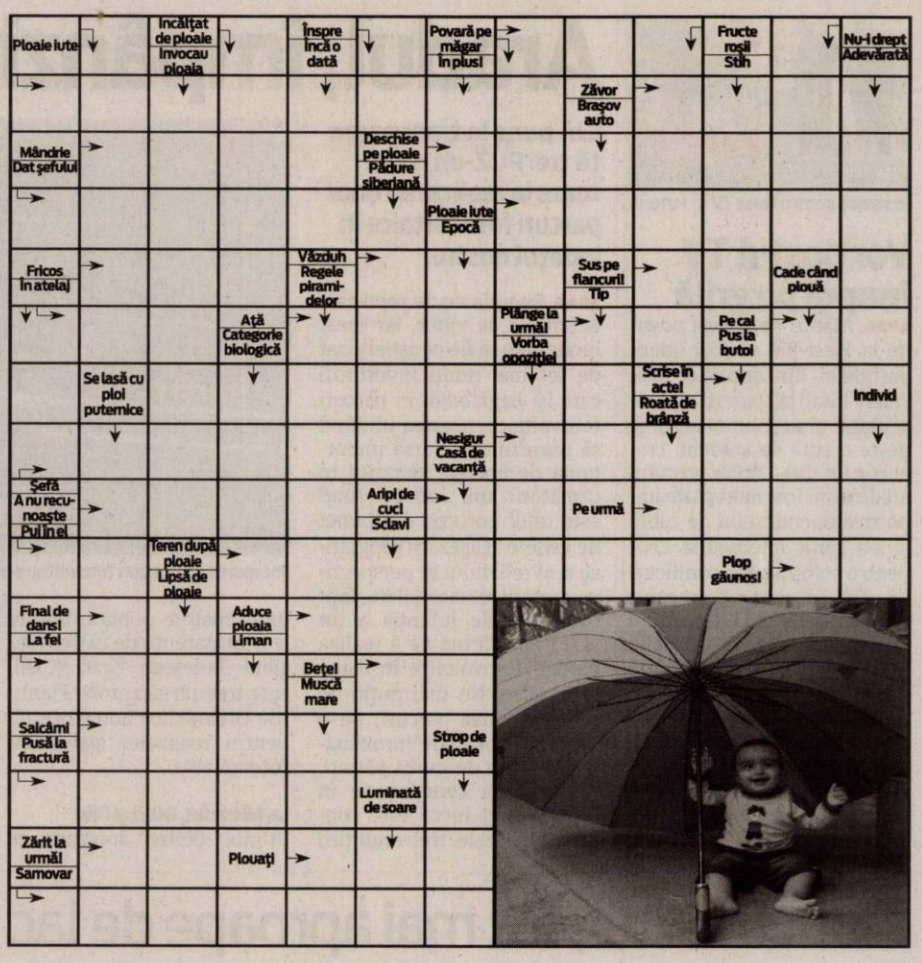

SOLUŢIA INTEGRAMEI DIN NUMĂRUL PRECEDENT

A – S – A – PAS – B – HIBERNAL – OMAT – SURI – SANIUTA – OBLI – ETNA – SAU – EG – ASA – MUTI – BRADUT – FES – EL – GRI – IRITAT – A – OU – SECERI – RAP – RUTE – CA – CARO – LIRA – REVELION – E – ANSE – US – TC – G – IM – HAR – PLACIZI – ITA – OP – STELUTA

CITIRE APOMETRE

Miercuri, 14 decembrie 2011. Blocuri P-ţa Miorița, Imaşului, Exterior, Byron, blocuri 102-150, blocuri 501-550 Micălaca, Voinicilor, Ciobanului, Dreptăţii, Frăţiei, Busuioc, Fluierului, Stânjenel, Vrancei, I. B. Deleanu, P-ţa Carpaţi, Lucreţia, Rahovei, Tismana, Dunării, Hatmanul Arbore, Magnoliei, Leandrului, Iederei, Marnei, Orizont, Progresului, Sportului, Leu, T. Grozescu, Ghe. Groza, Slatinei, Sever Bocu, Predeal, Fluturilor, Dâmboviţei, Oborului, Inului, M. Rişcuţia, I. Fluieraş, Socului, G. Bruno, Haşdeu, Sezătorii, I. Felea, Oituz, Ep. R. Ciorogariu cu soţ, Islazului, Mărgăritar, Remus, Putnei, Moşilor, Malul Mureşului, T. Vladimirescu, M. Stănescu, A. Mureşan, I. Grozescu, C. Coposu, 9 Mai, Romei, E. Necunoscut, Occident, Labirint, Triunfului, T. Şandor.

CASA DE INSOLVENŢĂ RAVA SPRL
în calitate de lichidator judiciar ANUNŢĂ TOŢI CREDITORII
DEBITORULUI SC ORD GROUP SRL

cu sediul social în Arad, Str. Faleza Sud, Bl. 19, Sc. A, Ap. 19, Jud. Arad, înregistrată la Oficiul Registrului Comerţului de pe lângă Tribunalul Arad sub nr. J2/1560/1994, având Cod Unic de Inregistrare 6527280, că faţă de această societate a fost deschisă procedura simplificată a insolventei prevăzută de Legea nr. 85/2006, prin Încheierea civilă nr. 1175 pronunţată în data de 08.11.2011 de către Tribunalul Arad, Secţia Civilă în dosarul nr. 2259/108/2011.

Termenul limită pentru înregistrarea cererii de admitere a creanţelor asupra averii debitorului este data de **16.01.2012.** În temeiul art. 76 alin. (1) din Legea nr. 85/2006 privind procedura insolvenţei, nedepunerea cererii de admitere a creanţei până la termenul menţionat atrage decăderea din drepturi privind creanţa/creanţele pe care le deţineţi împotriva debitorului. Termenul limită pentru verificarea creanţelor, întocmirea, afişarea şi comunicarea tabelului preliminar al creanţelor este data de **24.01.2012.** Contestaţiile se pot formula în termen de 5 zile de la publicarea în Buletinul Procedurilor de Insolvenţă a tabelului preliminar. În termen de 10 zile de la primirea prezentei notificări, pentru motive întemeiate, creditorii pot face opoziţii la deschiderea procedurii.

Debitorul **SC ORD GROUP SRL** are obligaţia ca în termen de 10 zile de la deschiderea procedurii să depună la dosarul cauzei documentele prevăzute la art. 28 alin. (1) din Legea privind procedura insolventei

CASA DE INSOLVENTA RAVA S.P.R.L.,
lichidator judiciar al **S.C. AGRIPROD S.R.L.**

cu sediul in Nadlac, Calea Aradului, nr.1, jud. Arad, CUI 13832082, J02/207/2001, anunţă vânzarea conform Legii 85/2006, prin licitaţie publică deschisă, cu strigare a următoarelor bunuri proprietate al **SC AGRIPROD SRL**,

- Teren extravilan agricol in suprafata de 190.500 mp, inscris in C.F. nr. 301698, 301696, 301691, 301690, situat în Nădlac la pretul de 34.090.64 euro, respective 1.800 euro/ ha.
- Construcţii- ABATOR PĂSĂRI- în suprafaţă desfăşurată de 16.417 mp şi teren aferent în suprafaţă de 50.528 mp, inscris in C.F. nr. 301699, 301697, 301694, 300034, 301230, 301287, 300038, 301605, 301600, 301436 Nădlac, situat in Nădlac, Calea Aradului nr. 1, la pretul de 789.413,23 euro
- Utilaje şi echipamente necesare procesului de abatorizare, procesare si ambalare a cărnii la preţul de 315.954 euro

Preţurile menţionate nu conţin TVA.
Garanţia pentru participare la licitaţie este 10 % din valoarea bunurilor şi se va depune în contul **RO55BUCU575222682511RO01 deschis la ALPHA BANK ARAD.**
Licitaţia va avea loc în data de **05.01.2012** ora 14. la sediul lichidatorului **CASA DE INSOLVENTA RAVA S.P.R.L.** din Arad, Str. Salacz Gyula, nr.3A.
Înscierile şi achitarea garanţiei de înscriere la licitaţie se pot efectua până în ziua premergatoare licitaţiei, ora 14

FIRMA IMPORTATOARE DE SEMINTE DE LEGUME CAUTAM

REPREZENTANT ZONAL

Oferim pachet salarial atractiv, posibilitate de lucru intr-un colectiv dinamic.

Cerinte:
- Studii superioare,
- Carnet conducere cat. B
- Operare PC.

Cunostintele in domeniul agriculturii, masina personala si vorbirea limbii engleze constituie avantaj.
Contact: office@zki.ro, 0742-074377. (636512)

Angajez femei asamblare cabluri
Program 07 - 15:30, Micalaca zona 300.
Sunati intre orele 10 - 17 , Luni - Vineri.
Telefon : 0740/130.259. (636615)

Primăria Oraşului Ineu, are onoarea să vă invite în data de **15 decembrie 2011** începând cu ora **14.00** în Sala de conferinţe a Primăriei din Ineu la

Consultarea publică

din cadrul proiectului "Elaborarea Strategiei de Dezvoltare a Oraşului Ineu", cofinanţat de Uniunea Europeană şi Guvernul României prin PODCA.

Se va analiza varianta provizorie a "Strategiei de Dezvoltare a Oraşului Ineu" care poate fi consultată pe pagina web a Primăriei Oraşului Ineu www.primariaineu.ro sau la sediul instituţiei.

Ideile şi sugestiile tuturor participanţilor vor fi discutate în cadrul evenimentului iar concluziile se vor regăsi în varianta finală a Strategiei de Dezvoltare a Oraşului Ineu.

Pentru informaţii suplimentare vă rugăm să ne contactaţi la telefon 0257511550; fax. 0257/511965, persoana de contact Cosma Marius, manager de proiect, e-mail: cosma.marius@ineu.ro. (636557)

romstal
UNIVERSUL INSTALAŢIILOR

angajează
ACCOUNT MANAGER

CERINŢE:
Studii superioare tehnice
Abilităţi de comunicare, vânzare şi negociere
Experienţă în vânzarea/ofertarea echipamentelor hidro-termo - avantaj
Carnet de conducere categoria B

RESPONSABILITĂŢI:
Vinde produse şi echipamente Romstal din gamele hidro-termo-electrice conform target-ului lunar
Asigură consultanţă tehnică clienţilor Romstal
Prezintă şi discută oferta tehnică specifică
Se ocupă de administarea vânzării (rapoarte, contactări zilnice)
Dezvoltă relaţia cu clienţii din portofoliu şi urmăreşte creşterea numărului acestora

Aşteptăm CV-urile pe adresa resurse-umane@romstal.ro (632967)

Încălţăminte cu
25% reducere
la Magazinul **TINO**
Strada Horia 3-5, în perioada 12 - 23 decembrie 2011
Sâmbătă, 17. XII. 2011 magazinul este deschis. Telefon 0726 311 508 (636547)

S.C. **AUTO SCHUNN** S.R.L. ***angajează***:
Gestionar magazie piese auto
- coordoneaza activitatea magaziei si raspunde de gestiunea acesteia
- asigura fluxul de intrari-iesiri marfuri
- intocmeste inventarul scriptic si/sau faptic

Cerinte: experienta in domeniu, studii medii, garantie materiala
Cv-urile se trimit pe adresa de e-mail:
resurse.umane@auto-schunn.ro (630510)

RECLAME

INTERVIU JA. ADRIAN ŢOLEA, VICEPREŞEDINTELE CJA ŞI SECRETAR-GENERAL AL PDL ARAD

„Sincronizare pe proiecte turistice”

Cu Adrian Ţolea despre proiectele de dezvoltare turistică şi circuitele gândite de CJA pe această componentă de dezvoltare.

Domnule vicepreşedinte, Strategia de Dezvoltare Turistică a fost aprobată de plenul Consiliului şi a devenit operaţională. Ce înseamnă acest lucru?

ADRIAN ŢOLEA: În primul rând, pornim de la precizarea că această Strategie vine să confirme gândirea corectă a Consiliului Judeţean în ceea ce priveşte dezvoltarea turistică a unităţii noastre administrative. În acest sens, pe zona turistică, ne găsim într-o competiţie deschisă cu toate judeţele din imediata noastră vecinătate, inclusiv cu cele din Ungaria. Din câte cunoaştem până la această oră, suntem singurul judeţ care am scris şi aprobat o proiecţie strategică în ceea ce priveşte dezvoltarea turistică, care conţine şi brandul turistic ARAD - EXPERIENŢE NATURALE, pentru care am elaborat, împreună cu specialiştii, un manual şi o strategie de comunicare.

De cele mai multe ori stăm, însă, bine doar la teorie. Mai greu este atunci când vine vorba de practică, de aplicarea concretă a acestei viziuni strategice, care nu se poate face fără bani, de exemplu...

ŢOLEA: Aveţi perfectă dreptate, dar nu este nici pe departe cazul nostru.Când am demarat acţiunea pentru elaborarea Strategiei de Dezvoltare Turistică, am avut în vedere şi atragerea de fonduri pentru implementarea ei. Aşa că am scris şi am depus două proiecte, care au ajuns la finanţare exact în această perioadă, când avem mai mare nevoie de ele. De fapt, aceasta înseamnă viziunea Consiliului Judeţean despre care pomeneam. Ştiind că vom avea nevoie de fonduri pentru implementarea Strategiei, am sincronizat mai multe proiecte în acest sens, pe care le-am depus la Ministerul Dezvoltării Regionale şi Turismului.

Tocmai despre aceste proiecte v-aş ruga să ne vorbiţi în cele ce urmează.

ŢOLEA: Suntem în Programul Operaţional Regional 2007-2013, pe AXA 5, care are în vedere dezvoltarea turistică. Primul proiect se referă la înfiinţarea unui Centru Regional de Informare şi Promovare Turistică, valoarea acestuia fiind de un milion şi jumătate de lei.

Centru Regional ?

ŢOLEA: Exact. Vor exista doar 10 astfel de Centre Regionale la nivel naţional, unul dintre acestea fiind la noi, la Arad,

> 18 primării din judeţ au obţinut finanţare pentru tot atâtea proiecte depuse

şi va deservi partea de vest a ţării. Centrul va funcţiona pe Bulevardul Revoluţiei, la numărul 81. Pe de altă parte, dincolo de utilitatea strict turistică a noului sediu, beneficiem şi de reabilitarea integrală a acestui imobil de patrimoniu.

Cu alte cuvinte, Centrul Regional de Informare şi Promovare turistică se va muta în casă nouă.

ŢOLEA: Într-o casă istorică, care va fi modernizată, ca să fim cât se poate de corecţi. Cel de-al doilea proiect turistic pe care l-am obţinut pe AXA 5 se referă chiar la Promovarea Turismului Arădean prin Circuite Culturale. Valoarea proiectului este de un milion de lei. Prin acest proiect vom realiza materiale de promovare şi informare, cum ar fi pliante, albume, ghiduri, hărţi turistice, cărţi poştale, DVD-uri, spoturi tv, emisiuni informative şi patruzeci de panouri turistice de informare dispuse în locuri de maximă vizibilitate.

Despre câte circuite culturale este vorba în acest proiect ?

ŢOLEA: Despre 3 circuite. Primul se numeşte „Pe urmele istoriei arădene” şi vizează cetăţile, siturile arheologice şi ansamblurile arhitecturale ale judeţului. Cel de-al doilea, denumit „Descoperă pacea sufletească”, pune în valoare schiturile, mănăstirile, precum şi salba de biserici din judeţ. În final, „Drumul vinului” pune accentul pe valorizarea elementelor naturale şi antropice din Podgoria Miniş-Măderat. Precum vedeţi, aceste circuite acoperă întreg teritoriul judeţului Arad. Legat de cele două proiecte despre care am vorbit, fac precizarea că ambele au contractele de finanţare semnate şi urmează să fie demarate lucrările de execuţie. Nu în ultimul rând, un număr de 18 primării din judeţul nostru au obţinut finanţare pentru tot atâtea proiecte depuse pe Măsura 3.1.3. din cadrul PNDR, prin care vor înfiinţa centre locale de informare şi promovare turistică, centre care vor colabora cu Centrul Regional de la Arad. Deci, vorbim despre o adevărată reţea de informare şi promovare turistică, lucru care ne determină să fim cât se poate de optimişti în ceea ce priveşte implementarea Strategiei de Dezvoltare Turistică a judeţului Arad.

JA- M.P.

Oana Ţogoe FOTO: FAN

„Zâmbete pentru toţi”

ARAD. Asociaţia Amvest va organiza, în 18 decembrie, ora 19, un concert caritabil de Crăciun. Evenimentul, intitulat sugestiv „Zâmbete pentru toţi”, se va desfăşura în ceainăria Ahmad Tea House (Piaţa Avram Iancu 9).

Scopul acestui proiect este de a întinde o mână de ajutor celor aproximativ 150 de copii proveniţi din familiile defavorizate. Pe parcursul spectacolului, în locaţie vor fi amplasate mai multe urne pentru strângerea de fonduri, bani care vor fi direcţionaţi către familiile nevoiaşe şi achiziţionarea de alimente pentru masa de Crăciun.

Spectacolul este susţinut de tânăra interpretă de muzică uşoară Oana Ţogoe, care a pregătit câteva surprize celor prezenţi.

Preţului unui bilet la spectacol este de 5 lei, iar întreaga sumă adunată cu ocazia acestui eveniment se va direcţiona cauzei.

Din 8 decembrie, arădenii pot dona jucării, îmbrăcăminte, dulciuri, alimente în centrul special amenajat în Ceainăria Ahmad Tea House, între orele 9-23. **JA-V.F.**

Studenţii arădeni s-au afirmat în Capitală FOTO: FAN

Medicinştii arădeni, la congres în Capitală

Studenţii medicinişti ai UVVG au participat la Congresul Naţional pentru Studenţi şi Tineri Medici.

ARAD. O delegaţie de 14 studenţi medicinişti, a participat, recent, la Bucureşti, la Congresul Naţional pentru Tineri Medici şi Studenţi, cu mai multe lucrări ştiinţifice.

Cele mai apreciate lucrări au fost: „Manifestări mediate imun în virusul hepatic C corelat cu consumul de alcool”, autor studenta Para Cristina; „Corelaţii între depresie şi declin cognitiv la subiecţii cu migrenă şi stenturi carotide”, autor Hreniuc Cătalin; „Dificultăţile intraoperatorii în cancerul de colon oclusiv”, autor Faur Mădălina; „Studiul anatomo-experimental asupra rezistenţei humerusului tibiei şi femurului”, autor Hreniuc Roxana; „Modificările metabolismului lipidic la pacienţii cu diabet zaharat tip II”, autor Cîrgea Georgeana; „Influenţele câmpurilor electromagnetice asupra organismului uman”, autor Buda Beatrice. Studenta Para Cristina, prim-vicepreşedintele Consiliului Consultativ al Studenţilor, ne-a declarat: „Congresul a reprezentat pentru toţi studenţii un prilej în care ne-am putut expune la nivel naţional lucrările ştiinţifice.

> Am acumulat multe informaţii de actualitate din sfera medicală
> **PARA CRISTINA**

Totodată, am putut să socializăm şi să formăm legături şi cu alţi studenţi din alte universităţi în scopul de a promova noi proiecte”.

JA-V.F.

Acuză „tentativele de discreditare”

Preşedintele PSD Arad, Dorel Căprar, susţine că se fac presiuni asupra primarului Şimandului.

ARAD. Liderul PSD Arad, Dorel Căprar, trage un semnal de alarmă asupra „ presiunilor repetate exercitate prin instituţiile publice asupra primarului Dan Şimon, din Şimand.

Colegul nostru este constant ţinta unor atacuri care nu au ca scop decât denigrarea sa. Ultima invenţie este o aşa-zisă agresiune asupra directoarei şcolii din Şimand, deşi există martori care arată clar faptul că nu a avut loc nicio agresiune.

Credem că în spatele acestor atacuri se află intenţia PDL de a impune oameni şi decizii prin orice mijloace şi intenţia de a-i discredita pe toţi cei care se opun”, a declarat Dorel Căprar.

La rândul său, primarul Dan Şimon dezminte categoric acuzaţiile care i se aduc din partea directoarei şcolii din Şimand.

„Doamna respectivă mi-a făcut plângere penală, a făcut plângere şi poliţistului care se ocupă de caz, acum se plimbă de la un ziar la altul.

Plângerea va fi soluţionată în favoarea mea, pentru că nu am agresat-o în niciun fel pe doamna respectivă. Eu îi cer doar să respecte Legea Învăţământului.

> Eu îi cer doar să respecte Legea Învăţământului
> **DAN ŞIMON**

Căprar la apărarea primarului FOTO: JA

Dânsa nu doreşte să pună în aplicare hotărârile consiliului de administraţie, ceea ce este inacceptabil. Am constatat că Inspectoratul Şcolar spune că nu sunt nereguli la şcoala din Şimand, deşi directoarea încalcă legea” - a precizat primarul Dan Şimon. **JA-S.T.**

În spiritul tradiţiilor populare

ARAD. În cadrul parteneriatului dintre Liceul Particular nr. 1 şi Şcoala Generală „Avram Iancu” a avut loc un program artistic, cu ocazia sărbătorilor de Crăciun, susţinut de copiii şcolii generale. Elevii claselor V-VIII au recitat poezii de George Coşbuc iar ansamblul „Mărunţica”, al claselor II-IV, a prezentat dansurile de pe valea Mureşului, cât şi din Ţara Zărandului.

Folclorul a fost la loc de cinste FOTO: FAN

Un grup de eleve a surprins prin cântecele interpretate, evidenţiind frumuseţea folclorului românesc.

Sub spiritul tradiţiilor şi obiceiurilor, cele două şcoli partenere şi-au urat „Sărbători fericite” şi un An nou plin de realizări. **JA-V.F.**

Elevi arădeni, premiaţi în India

ARAD. Nouă elevi ai cercului de ceramică din cadrul Palatului Copiilor Arad, coordonaţi de prof. Ecaterina Gerold, au participat, recent, la Concursul Internaţional „Fragrance of Art buds”, a treia expoziţie de artă internaţională pentru elevi, care a avut loc în India.

Deşi a fost prima lor participare la un astfel de concurs, atât Darău Georgiana, cât şi Kareta Jaclin au reuşit să câştige medalia de aur, iar Morovan Karina, Faur Beatrice şi Ada Filimon au obţinut menţiuni. **JA-V.F.**

Maşinile, în curtea IPJ FOTO: FAN

Maşini de lux urmărite de italieni la Arad

ARAD. Poliţiştii de la Investigaţii Criminale au găsit două autoturisme de lux urmărite de autorităţile italiene. Primul, un Mercedes Benz ML 320 CDI, înmatriculat în Italia, a fost descoperit în posesia lui Cosmina Ramona K. din Arad, iar cel de-al doilea, BMW 530D, din 2006, înmatriculat tot în Italia, la Secusigiu, în posesia lui Monica Valentina G. Cercetările continuă. **JA – I.C.**

100

de pachete de ţigări marca Jin Ling au fost confiscate de poliţişti. Ţigările au fost descoperite pe raza localităţii Zăbrani în maşina unui bărbat de 42 de ani, din judeţul Timiş. Pentru cele 100 de pachete de ţigări bărbatul nu avea acte de proveniență, astfel încât acestea au fost confiscate de oamenii legii. Timişoreanul a fost amendat cu 1.000 de lei. **JA – I.C.**

21 de brazi au fost confiscaţi la Sebiş

SEBIŞ. Au început controalele de sezon la Sebiş, în condiţiile în care Crăciunul bate la uşă. Poliţiştii de aici au efectuat o acţiune pentru combaterea comerţului ilicit cu brazi şi au descoperit un bărbat care nu a putut prezenta acte legale de proveniență pentru cei 21 de brazi pe care încerca să-i vândă. Bărbatul a fost amendat cu 2.000 de lei, iar cei 21 de brazi au fost confiscaţi. **JA – I.C.**

L-au oprit în Vlaicu FOTO: JA

Avea 1.496 de pachete de ţigări în maşină

ARAD. Un tânăr în vârstă de 27 de ani, din Nădlac, este cercetat pentru contrabandă după ce poliţiştii au găsit în maşina acestuia 1.496 de pachete de ţigări netimbrate marca Ashima. Constantin Răzvan M. se afla la volanul unui VW Passat. Tânărul a fost tras pe dreapta de poliţişti în cartierul Aurel Vlaicu. Oamenii legii au găsit în maşina bărbatului cele 1.496 de pachete de ţigări netimbrate. **JA – I.C.**

Judecătorii intră în vacanţă

Judecătorii Tribunalului şi Judecătoriei Arad vor intra în vacanţă din 19 decembrie până pe 6 ianuarie 2012.

Judecătorii, în vacanţă 3 săptămâni FOTO: FAN

ARAD. Chiar dacă este vacanţă, compartimentele Tribunalului Arad, care lucrează cu publicul, respectiv Registratura şi Arhiva, vor funcţiona de luni până vineri între ora 08,30 şi 10,30, în timp ce Biroul de Informare şi Relaţii Publice îşi va desfăşura activitatea între 08,00 şi 12,00, de luni până vineri. În ceea ce priveşte Judecătoria Arad, programul cu publicul privind activitatea de înregistrare a cererilor se va desfăşura zilnic, între ora 08,00 şi 10,00, la camera 150, etajul I, iar înregistrarea divorţurilor se va putea efectua în zilele de luni şi miercuri, între ora 10,00 şi 10,30. Pentru cereri referitoare la asociaţii şi fundaţii, programul rămâne neschimbat, respectiv zilnic între 08,00 - 09,00, iar Compartimentul de Arhivă va fi deschis zilnic, între ora 08,00 şi ora 10,00.

Ce se judecă

„Precizăm că, în perioada 19 decembrie 2011 - 06 ianuarie 2012, urmează a fi soluţionate numai cererile ce implică maximă urgenţă, atât în materie penală, cât şi în materie civilă. În materie penală se vor soluţiona cauzele cu arestaţi, contestaţii la executare, plângeri - 2781 Cod procedură penală, întreruperi şi amânări ale executării pedepsei, cereri de extrădare. De asemenea, în materie civilă se vor soluţiona asigurare dovezi, autorizarea executării obligaţiei de a face contestaţie la executare, executarea hotărârii înainte de termen, executarea fără somaţie, fond funciar, învestire cu formulă executorie, încetare executare silită, modificări acte constitutive persoane juridice, ordonanţă preşedinţială, poprire asigurătorie, sechestru asigurător, sechestru judiciar, suspendare provizorie, validare poprire, opoziţie la executare, pensie de întreţinere, tutelă, litigii de muncă", a declarat consilierul Diana Dărăban, purtătorul de cuvânt al Tribunalului Arad. **JA – I.C.**

REPARTIZARE

În ceea ce priveşte celelalte cereri şi acţiuni depuse în timpul vacanţei, acestea vor fi înregistrate şi se vor repartiza pe termene de judecată ulterioare datei de 6 ianuarie 2012.

> Se vor soluţiona doar cauzele urgente
> DIANA DĂRĂBAN

Aproape cinci ore pentru stingerea unui incendiu

VLADIMIRESCU. O casă din Vladimirescu a ars timp de cinci ore, până când pompierii au reuşit să stingă incendiul. Două autospeciale şi cinci pompieri au fost trimişi la faţa locului. „Detaşamentul de Pompieri Arad a intervenit pentru stingerea unui incendiu izbucnit la o casă particulară din localitatea Vladimirescu. La faţa locului, s-au deplasat două autospeciale şi cinci subofiţeri, care au acţionat pentru lichidarea incendiului aproape cinci ore", au declarat reprezentanţii ISU Arad. În incendiu au ars 200 de metri pătraţi din acoperiş, aparatură electrocasnică, cauciucuri, o motocoasă, unelte şi scule. Valoarea bunurilor salvate a fost aproximată la 130.000 de lei. Pompierii spun că deocamdată cauza care a dus la izbucnirea incendiului este în curs de stabilire. **JA – I.C.**

Cu viză falsă, la Curtici

CURTICI. Poliţiştii de frontieră de la Curtici au prins un bărbat din Guineea care a încercat să treacă ilegal frontiera din România spre Ungaria folosindu-se de o viză falsă. Bărbatul călătorea cu trenul „Dacia" şi a fost depistat după ce a prezentat la controlul de frontieră un paşaport eliberat de autorităţile din Guineea.

„La pagina opt a paşaportului era aplicat un colant de viză de tranzit cu o singură călătorie, eliberat de către autorităţile Republicii Ungare, peste care erau aplicate frânturi de ştampilă ale aceluiaşi stat, reieşind astfel faptul că viza de tranzit nu îndeplinea condiţiile de formă şi fond ale unui document autentic", au declarat reprezentanţii IJPF Arad.

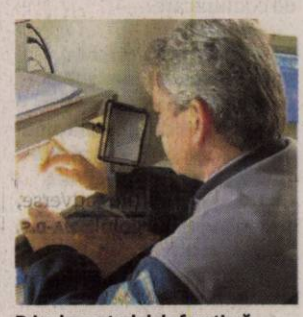
Prins la controlul de frontieră FOTO: FAN

Bărbatul a declarat că a obţinut viza prin intermediul unei persoane necunoscute din Bucureşti, în schimbul a 850 de euro. **JA – I.C.**

Prezenţa la şcoală se plăteşte FOTO:FAN

Absenţele elevilor taie din banii familiei

O parte din alocaţiile pentru susţinerea familiei au fost afectate de numărul prea mare de absenţe nemotivate.

> Vor reprimi alocaţia dacă în următorul semestru nu vor mai înregistra absenţe
> DANIELA BĂTRÂN

ARAD. Din datele furnizate de directorul AJPS, Daniela Bătrân, numărul total al familiilor care beneficiază de aceast tip de alocaţie se ridică la 3.500, faţă de 12.500 în 2010 care primeau alocaţia complementară.

Cuantumul diferă în funcţie de numărul copiilor, dacă familia este monoparentală sau biparentală şi evident depinde de veniturile lunare câştigate. „Spre deosebire de anii trecuţi, în 2011 alocaţia pentru susţinerea familiei depinde de numărul de absenţe al copilului sau copiilor cu specificaţia că acum, dacă doar unul dintre copii are mai mult de 20 de absenţe, familia va pierde alocaţia, indiferent de frecvenţa celorlalţi", a precizat Bătrân.

Ceea ce s-a urmărit prin aceste măsuri este reducerea absenteismului şi a abandonului şcolar, două dintre problemele acute ale învăţământului preuniversitar.

Bătaie la un magazin din centrul municipiului

Scandal între administratorul unui magazin şi un agent comercial din cauza livrării mărfii.

PLÂNGERE

Agentul comercial a depus plângere împotriva administratorului în vârstă de 35 de ani, iar jandarmii spun că este posibil ca acesta din urmă să fie cercetat pentru infracţiunea de loviri şi alte violenţe.

ARAD. Un magazin alimentar situat pe centru a fost scena desfăşurării unui scandal şi ulterior a unei bătăi. Un agent comercial a sunat la dispeceratul Inspectoratului de Jandarmi Judeţean (IJJ) Arad spunând că a fost victima unei agresiuni şi a solicitat intervenţia jandarmilor la un magazin alimentar din centrul oraşului. Agentul comercial a povestit jandarmilor că trebuia să livreze produse către magazinul în care a avut loc altercaţia, însă, în schimb, s-a trezit lovit de administrator. Potrivit cercetărilor, administratorul magazinului alimentar a refuzat să preia marfa adusă de agentul comercial şi, pe fondul unor neînţelegeri mai vechi, a izbucnit şi conflictul.

A chemat jandarmii FOTO: FAN

Îngrijiri medicale

„După primele verificări, s-a stabilit faptul că a avut loc un scandal între administratorul magazinului şi un agent comercial care livra produse spre acel magazin. Pe fondul unor neînţelegeri mai vechi, administratorul a refuzat să preia marfa şi l-a agresat pe agentul comercial, lovindu-l cu pumnul în zona feţei. Partea vătămată a avut nevoie de îngrijiri medicale, prezentând mai multe plăgi sângerânde", au declarat reprezentanţii IJJ Arad. **JA – I.C.**

RECLAME

Sport

„Dacă rămânem în Superliga ne mai trebuie 3-4 jucători cu experienţă"

Ovidiu Şerban, manager CSU Aurel Vlaicu Arad

8

medalii a strâns în acest an secţia de haltere din cadrul Clubului Sportiv Municipal Arad. Dintre acestea, patru au fost obţinute la cadeţi, trei la juniori şi una în întrecerea seniorilor. Performanţă deloc de neglijat, dacă ţinem cont că antrenorii Adrian Jigău şi Pavel Sebeşan se ocupă de aceşti tineri doar de trei ani.

Strategie reglată după intenţiile Federaţiei

ARAD. Chiar dacă mulţi au aruncat cu pietre înspre Ovidiu Şerban, după un sezon de Superligă fără nici o victorie pe teren, managerul CSU Aurel Vlaicu nu renunţă la proiectul său de formare a unei echipe competitive. „Aşteptăm decizia Federaţiei, cu privire la numărul echipelor de Superligă, pentru a ne contura strategia pentru sezonul următor, atât ca obiectiv, cât şi ca achiziţii" - spune Şerban.

Alin Mihai FOTO: JA

Se sparge gaşca lui Oprescu

ARAD. Insuficient apreciat în judeţul nostru, tehnicianul Dan Oprescu a acceptat provocarea venită de la Piatra Olt, acolo unde, a format o veritabilă colonie de jucători arădeni, cu care chiar a izbutit promovarea în Liga II. Cum lucrurile nu stau deloc roz în eşalonul secund la Piatra Olt, doi dintre arădeni sparg „gaşca" şi se întorc acasă. Este vorba despre Carlos Burian şi Alin Mihai, cel din urmă dorit şi de către UTA. Rămâne doar ca părţile să ajungă la un numitor comun, iar jucătorul să „perforeze" porţile adverse, meseria lui fiind golul. **JA-D.S.**

UTA dă, astăzi, trei jucători afară

Pe lângă Drăgan, conducătorii mai anunţă numele a doi oameni la care se renunţă.

În mod normal, Jackie Nicolae este unul din cei doi jucători la serviciile cărora se va renunţa FOTO: C. ANDRA

ARAD. Aşa cum au spus, încă de săptămâna trecută, cei de la UTA vor renunţa la trei jucători, anunţul cu numele acestora urmând să fie dat în cursul zilei de astăzi. Primul pe „lista neagră" este Claudiu Drăgan, veteranul din atac, el purtând deja o primă discuţie cu oficialii „Bătrânei Doamne" privind rezilierea contractului pe cale amiabilă. Cel puţin, până ieri, acest lucru nu s-a întâmplat, căci jucătorul doreşte să-şi respecte contractul, iar dacă nu mai este dorit va pleca, însă doar în anumite condiţii. Cel mai probabil, dacă nu va mai evolua pentru UTA, Claudiu Drăgan va continua la Crişul Ch. Criş, acolo unde antrenează deja fratele şi tatăl său.

Ieri, antrenorul principal al UTA-ei, Roland Nagy, ne-a declarat că alţi doi jucători vor fi daţi afară. „Din câte ştiu eu, cei din conducere vor anunţa marţi jucătorii care vor fi disponibilizaţi. Pe lângă Claudiu Drăgan, despre care ştiţi, vor mai pleca încă doi jucători. Nu dăm nume, căci nu dorim să afle din presă că UTA nu mai are nevoie de ei. Prima dată îi anunţăm pe ei, iar mâine (n.n. - astăzi) se va anunţa, probabil, în presă" - a mai spus Nagy. UTA vrea să aducă, la schimb, câţiva jucători, dar se mai lucrează la lista de achiziţii, aşadar nu există confirmarea vreunui nume. „Nu am bătut în cuie niciun transfer, ne mai gândim.

Am luat legătura cu unii jucători, dar nu am finalizat nimic, deoarece sunt şi sub contract şi nu am avea voie să negociem cu ei. Va mai dura puţin până se va şti un nume concret, eu sper ca această perioadă să nu fie prea lungă. Cel mai la îndemână ar fi doi jucători de la Gloria, Dubuştean şi Manea, dar trebuie avută o discuţie şi cu conducătorii de acolo" - a completat Nagy.

LEO SFĂRA
leo.sfara@informmedia.ro

MONEASA ŞI „AMICALE"

UTA are bătută în cuie reunirea lotului, care va avea loc pe data de 9 ianuarie. Tot sigur e şi cantonamentul de la Moneasa, unul tradiţional deja, care va începe la data de 22 ianuarie. Din păcate, un al doilea cantonament se pare că nu va mai exista, deşi pentru antrenori ar fi „mină de aur".

„Ne-ar prinde extrem de bine o a doua perioadă de pregătire, cu multe meciuri amicale. Să vedem, poate rămânem doar cu meciurile" - a încheiat Nagy.

PREMIU SPECIAL

Cupa Cartierelor la fotbal feminin a scos la rampă câteva jucătoare, precum cea din imagine, a căror tehnică şi îndemânare în mânuirea mingii au fost apreciate de organizatori şi nu numai FOTO: JA

Grosu vrea în primele opt

SEBIŞ. Mai bine spus, Petre Grosu trebuie să accepte obiectivul fixat de conducerea clubului Naţional Sebiş. Un obiectiv îndrăzneţ, dacă ne luăm după parcursul fotbalistic din această toamnă al grupării care a avut deja doi antrenori pe banca tehnică în acest sezon, Dan Cuedan şi Lucian Ciba.

Numai că fostul golgeter al României în sezonul 1982-1983 nu o să vină cu mâna goală la Sebiş, ci însoţit de câţiva jucători experimentaţi, care să aducă un suflu nou la echipă. Rămâne de văzut dacă va şi izbuti acest lucru, ţinând cont că a bătut palma cu echipa a cărui preşedinte onorific, Gheorghe Feieş, este cunoscut drept un „devorator" de antrenori. **JA-D.S.**

Superlativele AJF Arad

ARAD. De la instalarea lui Dorel Cura în fruntea fotbalului judeţean, AJF Arad a ieşit din anonimat. Pintre multele iniţiative lăudabile, noul preşedinte s-a implicat într-o altfel de organizare a festivităţii sfârşitului de an. Şi în 2011, superlativele AJF Arad vor fi oferite în cadrul Galei Sportului Arădean, eveniment care va avea loc miercuri, ora 18. Vor fi acordate nouă premii, fiind atinse toate cele trei sectoare importante din fotbalul judeţean: juniori, seniori şi arbitraj. **JA-D.S.**

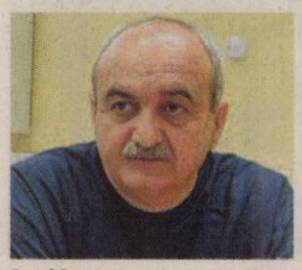

Dorel Cura FOTO: JA

Cupa Boandi a împlinit 8 ani

SATU NOU. În organizarea inimosului Andras Mako, zis Boandi, cu sprijinul primarului Tiberiu Haasz, recent, a avut loc a 8-a ediţie a Cupei Boandi la mini-fotbal.

Din cele opt echipe aflate la start, în semifinale au ajuns: Viitorul Satu Nou - Vulturii Socodor 2-3 şi Aqua Vest Arad - Victoria Berechiu 4-1. Finala mică: Satu Nou - Berechiu 0-1. Finala mare: Aqua Vest - Socodor 2-0.

Premii speciale: Daniel Mărcuş (Şepreuş) - cel mai bun jucător; Adrian Brutyo (Aqua Vest) - cel mai bun portar; Roland Balaj (Aqua Vest) - golgeter, cu 18 reuşite. **JA-D.S.**

Un nou episod din Cupa de Crăciun

Atletico şi-a tăiat partea leului la ediţia cu numărul 10 a competiţiei de minifotbal.

ARAD. Strădaniile şi seriozitatea organizatorilor au impus Cupa de Crăciun Atletico la minifotbal în peisajul competiţiilor importante din sportul rege juvenil românesc. Pe nesimţite, s-a ajuns la primul jubileu, ediţia cu numărul zece, împărţită în două episoade.

La finele săptămânii trecute, a venit rândul jucătorilor născuţi în ani impari să lupte pentru trofeele Cupei de Crăciun Atletico. Astăzi ne vom opri asupra a două dintre aceste categorii de vîrstă.

Darren Toth FOTO: FAN

Categoria 2003

12 echipe împărţite în trei grupe, cu un turneu final în trei, cu primele clasate: TV Szeged - Atletico galben 1-2, TV Szeged - Banatul Timişoara 0-4 şi Atletico galben - Banatul 0-4. Jucătorul finalei: Alexandru Rus (Banatul). Lotul echipei CS Atletico (locul II): Rigo, Pereny, Puta, Adamcsik, Turcanu, Narsesovici, Andrieş, Melniciuc, Petrean, Ciubăncan, Busui, Furlan, Crişan, Soare. Antrenor: Norbert Jozsa.

Categoria 2001

16 echipe, patru grupe, un maraton fotbalistic încheiat cu două finale: Porto Bega Timişoara - UTA 0-1 (loc 3-4) şi Electrica Timişoara - Atletico Arad 0-2 (locul 1-2). Jucătorul finalei: Toth Darren (Atletico Arad). Loturile echipelor arădene de pe podium: Atletico - Sitariu, Spătar, Toth, Corchiş, Cornean, Duma, Batki, Ţăran, Tăşedan, Tripa, Haţegan, Gîdoiu, Nedea, Mladin. Antrenori: Marcel Cîmpian şi Florin Rusu (loc I); UTA - Zamfir, Haloş, Olteanu, Selegean, Salka, Nistor, Igreţ, Naghy, Mohaci, Chiş. Antrenor; Leo Pinţa (loc III). **JA-D.S.**

Micuţii câştigători ai grupei 2001 FOTO: FAN

Au predat „lanterna"

ARAD. În ultima şedinţă a Comisiei de Disciplină din cadrul AJF Arad s-au omologat câteva rezultate la masa verde. Pentru neprezentări la jocuri, confruntările Pâncota - Tauţ (Liga IV) şi Ţipari - Socodor (Onoare) au fost omologate 3-0 în favoarea gazdelor. Jocul Şeitin - Păuliş (pe teren 2-3) a fost omologat 0-3, deoarece, gazdele l-au folosit pe Sebastian Popa în stare de suspendare. FC Sînleani a predat lanterna roşie, primind câştig de cauză, 3-0, la masa verde, împotriva celor de la Victoria Zăbrani, care au fost daţi în vileag de o fotografie făcută de părintele unui jucător al echipei pregătite de Mihai Jivan. **JA-D.S.**

RECLAME

JURNAL ARĂDEAN

Delincvenţii, la mansardă!

DGASPC va mansarda podul clădirii care găzduieşte sediul, pentru crearea unui centru multifuncţional.

Beneficiari centrului: copiii cu probleme de natură penală sau emoţională FOTO: FAN

ARAD. Direcţia Generală de Asistenţă Socială şi Protecţia Copilului (DGASPC) Arad se extinde. Conducerea instituţiei are de gând să mansardeze clădirea de pe strada 1 Decembrie 1918, nr. 14, acolo unde se află sediul Direcţiei. Cu ce scop? Extinderea serviciului de evaluare şi îngrijire a copilului care a săvârşit fapte penale, prin înfiinţarea unui centru multifuncţional de consiliere şi educaţie.

„Centrul va fi destinat atât copiilor care au probleme de natură penală, cât şi celor care provin din familii ai căror părinţi sunt plecaţi să lucreze în străinătate. De asemenea, specialiştii din cadrul centrului se vor putea ocupa şi de copiii care ajung la noi în urma unor intervenţii în situaţii de trafic, migraţie şi repatrieri" - precizează Edita Iuhasz, director al DGASPC Arad. Proiectul se află acum în faza licitaţiei pentru atribuirea lucrărilor de construcţie, acestea urmând să se finalizeze până la sfârşitul lunii septembrie 2012. Valoarea estimată a lucrărilor este de 1.625783 lei, cea mai mare parte a finanţării fiind asigurată din fonduri europene. Din aceşti bani se va mansarda podul clădirii, creându-se o suprafaţă utilă de 382 mp. În acest spaţiu vor fi amenajate birouri pentru psihologi şi asistenţi sociali, săli pentru ergoterapie şi arterapie, sală de şedinţe, sală pentru întâlniri ale grupului şi consiliere, două grupuri sanitare, spaţiu de depozitare etc. Prin poziţia clădirii în cadrul ţesutului urban istoric al municipiului Arad, mansardarea impune şi alte lucrări precum renovarea faţadelor clădirii şi îmbunătăţirea rezistenţei termice a acesteia, înlocuirea tâmplăriei ferestrelor cu modele identice, dar din lemn stratificat cu geam termopan etc.

DIANA DUŢU
diana.dutu@informmedia.ro

STIL ECLECTIC

Clădirea ce va fi mansardată datează din 1890 şi este construită în stil arhitectural eclectic, preponderent neoclasic atât ca plastică arhitecturală cât şi ca sistem constructiv de rezistenţă semi-ingineresc.

COMENTARIU

Simion Todoca

Tinereţea li s-a dus cu ANI

Secretarul general al Agenţiei Naţionale de Integritate, Horia Georgescu, vorbeşte iar despre presiunile pe care - Vezi, Doamne - le-ar face oamenii politici, ca să îi bage bețe în roate, să nu îl lase să îşi facă meseria, făcând dezvăluiri epocale despre corupţi şi corupţie. Probabil că prin presiuni înţelege mulţimea de procese pe care instituţia sa le-a pierdut, rând pe rând, cu cei pe care i-a acuzat de tot felul de ticăloşii, eficienţa dovedită până acum în combaterea corupţiei fiind egală cu zero.De când s-a născut ANI au îmbătrânit cei care o conduc, fără să realizeze altceva decât să-şi burdușească buzunarele. Nu le ţin partea celor care cârcotesc împotriva ANI, numai că, prin atribuţiile pe care le are, aceasta chiar nu îşi justifică existenţa. Să stai toată ziulica să studiezi declaraţiile de avere, ca să arunci pe piaţă informaţii total eronate, cu scopul unic de a terfeli imaginea unuia sau altuia, este o activitate pe care ar putea să o presteze la fel de bine revistele de scandal, fără să mai fie nevoie de secătuirea bugetului ţării.

> Dacă ANI chiar ar avea grija integrităţii, de mult ar fi fost desfiinţată

Iată, însă, că secretarul general spune că anul viitor ANI va verifica la sânge zonele de risc vulnerabile la corupţie în special cele referitoare la conflicte de interese din zona administraţiei publice locale şi centrale. Dar, din moment ce are asemenea prerogative, până acum de ce s-a mulţumit cu „activitatea" arătată mai sus, de ce nu a scos la iveală miliardele de euro furate ca în codru ? De ce s-a plâns mereu şeful ANI că parlamentarii i-au furat toate mijloacele de luptă împotriva corupţiei? Cu ce tupeu vine şi spune că activitatea de verificare nu se desfăşoară în funcţie de perioada în care au loc alegeri, când recunoaşte cu gurița lui că abia în 2012 vor demara acele verificări? De ce se mai miră, atunci, că oamenii, pe bună dreptate, cer desfiinţarea acestui organism, bănuind că nu va avea altă menire decât să-i târască prin noroi pe cei care trebuie scoşi din cursa electorală? Din acest punct de vedere, poate că Horia Georgescu chiar are dreptate, poate chiar se fac presiuni politice.

simion.todoca@informmedia.ro

Matula, prezent la Congresul PPE

Iosif Matula FOTO: FAN

ARAD. Europarlamentarul Iosif Matula a fost prezent la Congresul al XX-lea al Partidului Popular European şi la zilele de studiu ale Grupului Partidului Popular European (PPE).

Evenimentul a avut loc, timp de două zile, la Marsilia şi s-a bucurat de o participare la nivel înalt, printre cei prezenţi numărându-se şefi de stat şi de guvern ai statelor membre. România a avut o delegaţie numeroasă, în frunte cu Traian Băsescu şi Emil Boc.

„Partidul Popular European este formaţiunea politică cea mai mare şi influentă la nivel european. În mod normal, creşte şi responsabilitatea PPE pentru a găsi soluţiile cele mai bune de ieşire din criză şi de a crea o stabilitate cât mai mare a zonei euro. De asemenea, popularii europeni doresc o creştere economică a tuturor ţărilor membre", a afirmat europarlamentarul Iosif Matula.

La Congres a fost dezbătut şi adoptat documentul „Europa spre progres", care stabileşte pricipalele direcţii de acţiune politică ale PPE. Declaraţia Congresului prevede implementarea măsurilor de consolidare fiscală, consolidarea guvernării economice, refacerea stabilităţii financiare, dar şi stimularea competitivităţii şi creşterii economice. **JA-S.T.**

Ioana, alături de tatăl (dreapta) şi cei doi „îngeri ai speranţei" FOTO: D.D.

Ioana Mecleş poate să vadă cu ambii ochi!

ARAD. Minunea s-a întâmplat: Ioana vede, acum, cu ambii ochi! E vorba de Ioana Mecleş, fetiţa de zece ani, din Şiria, care avea nevoie să se opereze la o clinică din Szeged. Cititorii Jurnalului arădean au răspuns apelului pe care l-am lansat în urmă cu aproape o lună şi au ajutat familia fetiţei să strângă toţi banii necesari operaţiei. Printre cei care au ajutat, merită să-l amintim pe Vasilică Gheorghiu care a donat nu mai puţin de 1.000 de lei pentru ca Ioana să poată beneficia de intervenţia chirurgicală.

Operaţia a avut loc, conform planificării, la 24 noiembrie. Intervenţia a durat o oră, Ioana rămânând internată în spital trei zile. Alături de ea s-a aflat tatăl, dar şi doi reprezentanţi ai Fundaţiei „Îngerul speranţei" (care s-au ocupat de colectarea fondurilor, de stabilirea şi întreţinerea contactelor cu clinica maghiară). Tot ei au fost cu Ioana şi la controlul post-operator, programat săptămâna trecută la Szeged. „Operaţia de cataractă a fost reuşită, iar recuperarea merge foarte bine. Medicul i-a prescris un nou tratament pe care trebuie să-l urmeze până la sfârşitul lunii ianuarie, când mergem la un nou control. Atunci se va stabili în ce dată va avea loc cea de a doua operaţie, pentru strabism" - povesteşte Liviu Duşan, director executiv al fundaţiei.

Până atunci, Ioana e... fericită că vede! Iar pentru asta, ea şi familia ei mulţumesc tuturor celor care i-au ajutat. **JA-D.D.**

Seculici: „Nu renunţăm la suveranitate"

Liderul PDL Arad, Gheorghe Seculici, consideră că uniunea fiscală nu înseamnă renunţare la suveranitate.

ARAD. Preşedintele democrat liberalilor arădeni, Gheorghe Seculici, este de părere că acordul interguvernamental de uniune fiscală încheiat la summitul de la Bruxelles este absolut necesar, întrucât nu există altă posibilitate de salvare a monedei europene. „Nu este vorba doar despre zona euro, în care noi vrem să accedem în 2015, ci de moneda europeană în sine. Dacă aceasta dispare, nu doar ţările din zona euro vor fi grav afectate, ci toate ţările Uniunii Europene, care s-ar putea prăbuşi din punct de vedere economic. Uniunea fiscală înseamnă în primul rând disciplină fiscală, de natură să împiedice derapaje de proporţii, cauzate inclusiv de guverne incompetente care, pentru a se menţine la putere, încurajează consumul mult peste ceea ce produc ţările respective. Or, în momentul în care, prin Constituţie, se interzice depăşirea deficitului maxim stabilit, nu se poate ajunge la situaţii catastrofale. Poate că aşa vor fi şi politicienii mai responsabili atunci când fac promisiuni". Pe alt plan, Seculici spune că „semnarea acordului nu înseamnă sub nicio formă renunţarea la suveranitate, deoarece România

> Dacă vrem să participăm la decizii, trebuie să le şi respectăm
> GHEORGHE SECULICI

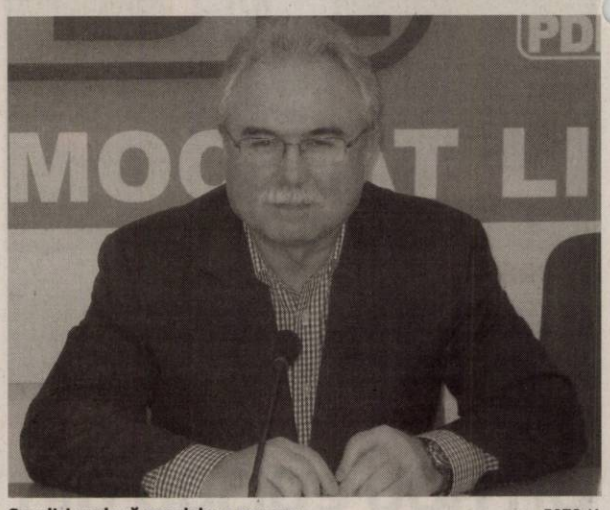

Seculici crede că acordul era necesar FOTO:JA

şi-a stabilit deja, de sine stătător, ţintele prevăzute de către acesta. Neacceptarea sa, însă, ar însemna să renunţăm să fim parte în luarea deciziilor, să ne mulţumim cu statutul de membru de rang inferior al Uniunii Europene, lucru pe care, evident, nimeni nu îl doreşte". **JA-S.T.**

Copiii au desenat felicitări de Crăciun FOTO: FAN

Copiii au fost împreună pe strada prieteniei

ARAD. Cuprinşi de emoţii, elevii clasei a III-a B de la Şc. Gen. Nr. 5 Arad au aşteptat cu nerăbdare pe prietenii lor de la Şc. Gen. „Patrichie Popescu" din Bata. Această prietenie s-a legat în luna iunie atunci când şcolarii arădeni şi învăţătoarea lor Camelia Sachelaru au fost fascinaţi de minunata lume a satului Bata. Atunci, în prag de vacanţă, şi-au promis că legătura nu se va destrăma şi...iată-i din nou „ Împreună pe strada prieteniei".

Sub îndrumarea inimoasei dăscăliţe Delia Micurescu şi a directorului Cezar Mateaş, micii dubaşi din Bata au adus mai aproape sfânta sărbătoare a Naşterii Domnului. Dar şi şcolarii arădeni au pregătit o surpriză pentru oaspeţii lor: o piesă de teatru cu...păpuşi. **JA-V.F.**

SCP EXPERT SPRL
practicieni în insolvenţă

EXPERT SPRL, lichidator judiciar al **SC BIBART SRL**, anunţă vânzarea conform Legii 85/2006, prin licitaţie publică deschisă, cu strigare a:

- imobilului deţinut de SC BIBART SRL în municipiul Arad, Strada Şiriei, nr. 11/A, jud. Arad, la preţul de 128.000 Euro. Preţul menţionat nu conţine TVA. Imobilul are destinaţie de hotel de tip P+3+M şi are 13 camere cu baie proprie, bufet, bucătărie, sala servire. Mansarda este în curs de amenajare. Suprafaţa terenului este de 317,8 mp.

Garanţia pentru participare la licitaţie este de 10% din valoarea de pornire a imobilului. Contravaloarea caietului de sarcini pentru imobilul menţionat este de 200 RON. Activul poate fi vizitat la adresa menţionată.

Licitaţia va avea loc în data de 17.01.2012, ora 15,00 la sediul EXPERT SPRL, situat în Arad, str. D. Bolintineanu, nr. 5, jud. Arad.

Înscrierile, achiziţionarea caietelor de sarcini şi achitarea garanţiei de înscriere la licitaţie se pot efectua până în ziua licitaţiei, ora 15,00, la sediul EXPERT SPRL din Arad, str. D. Bolintineanu, nr. 5.

În caz de neadjudecare la licitaţia din 17.01.2012, licitaţia se va relua pe data de 24.01.2012, la aceeaşi oră şi în acelaşi loc.

În caz de neadjudecare la licitaţia din 24.01.2012, licitaţia se va relua pe data de 31.01.2012, la aceeaşi oră şi în acelaşi loc.

Relaţii la sediul EXPERT SPRL, tel. 0257/259740 şi 0722/639843 d-na Molnar Adriana. (636785)

PROFESIONAL INSOLVENCY MANAGEMENT S.P.R.L

În calitate de administrator judiciar al **SC HELIOS CONSULTING SRL**, cu sediul în Arad, str. Mihai Eminescu, nr. 48,et. Subs, ap. 2b, jud. Arad, înregistrata la ORC Arad sub nr. J02/1594/2005, având CUI 17919050, în temeiul art. 61 alin. 3 din Legea 85/2006 notifică pe toţi creditorii că prin sentinţa comercială nr. 859/18.10.2011 în dosarul 4852/108/2011 s-a deschis procedura insolventei prevăzută de Legea 85/2006 împotriva **SC HELIOS CONSULTING SRL.**

Creditorii vor depune declaraţiile de creanţă până în data de 06.01.2012 la grefa Tribunalului Arad, acestea trebuind sa îndeplinească cerinţele prevăzute în art. 65 din Legea nr. 85/2006. Relaţii la tel. 0357/411373, fax. 0257/215544. (636785)

GARSONIERE

- **Vând garsonieră** confort 1, etaj 3/4, Poetului, contorizată, 15.500 Eur/negociabil. Tel. 0745.694.789. 636410
- **Vând garsonieră** UTA, 34 mp, amenajată, 12.500 Eur. Telefon 0755.814.902, 0747.543.723. 636792

AP.1 CAMERĂ

- **Cumpăr garsonieră** sau apartament 1 cameră. Plătesc pe loc!!! Telefon 0770.639.619. 545738
- **Vând apartament** 1 cameră, 47 mp, utilat, bloc nou, Grădişte. Telefon 0257/230255, 0744.208.040. 607536
- **Vând apartament** 1 cameră, ultracentral, Piaţa Gării, în curte, complet amenajat, mobilat, foarte liniştit, cheltuieli mici, 18.800 Euro, 0722.344.621. 636427

AP.2 CAMERE-ARAD

- **Cumpăr apartament** 1- 2 camere. Plata pe loc!!! Telefon 0744.849.390. 530716
- **Ocazie!! Apartament** ultracentral, cu scară interioară, 21.000 Eur, mobilat, utilat, 0731.832.469. 623146
- **Vând (închiriez)** apartament 2 camere, Confecţii, etaj 4/4, renovat, 0721.795.296. 635421
- **Vând apartament** 2 camere, decomandat în Aradul Nou. Telefon 0722.643.354, 0752.661.957. 600818
- **Vând apartament** 2 camere în bloc nou, decomandat, centrală proprie, parcare în curte, 28.000 Euro, str. Cocorilor nr. 5, 0762.213.545. 620350
- **Vând apartament** 2 camere, parter, Mucius Scaevola, renovat, geamuri termopan, 37.000 Eur/negociabil. Telefon 0724.299.238. 622736
- **Vând apartament** 2 camere, Arad- Calea Romanilor, decomandat, confort I, etaj II, complet mobilat. Telefon 0744.621.433, 0756.653.777. 633793
- **Vând apartament** 2 camere, Aradul- Nou, renovat, izolat, utilat, 28.000 Eur/negociabil. Tel. 0723.828.937, 0742.087.373. 636416
- **Vând apartament** 2 camere, centru, baie, bucătărie, 23.500 Eur/negociabil, 0757.461.589. 636431
- **Vând apartament** 2 camere, semidecomandat, ultracentral, Faleza Mureşului, nerenovat, etaj 2. Telefon 0744.500.715. 636814
- **Vând urgent** apartament în curte, 2 camere+ bucătărie+ anexe, zona Poliţiei. Preţ 14.000 Eur/negociabil. Tel. 0741.349.610. 634355
- **Vând 2** camere, Calea Romanilor, amenajat lux, mobilat, utilat, 0731.832.469. 623111
- **2 camere,** UTA, bloc nou, amenajat, 23.000 Eur/negociabil, 0731.832.469 623104

AP.3 CAMERE-ARAD

- **Vând apartament** 3 camere, decomandat, 96 mp, central. Telefon 0722.470.105. 606816
- **Vând apartament** 3 camere, dependinţe, ultracentral, renovat, gaz, etaj 1, 101 mp, 0747.809.848. 636458
- **3 camere,** ultracentral, amenajat lux, zonă excelentă. Merită văzut! ☎0731.832.469. 623151
- **3 camere,** Vlaicu, 86 mp, condiţii bune, zonă excelentă, 34.000 Eur, 0731.832.469. 623115

CASE-ARAD

- **Vând casă** mobilată în Grădişte, str. Rândunicii ST 465 mp, SC 140. Telefon 0766.627.467. 603185
- **Vând casă** veche 778 mp, fr. st. 16 ml, str. Fântânii, Gai, preţ 35.000 Euro, negociabil. Telefon 0257/212099, 0744.828.934. 636317
- **Vând casă,** Arad, Calea A. Vlaicu, 3 camere, 2 băi, bucătărie, debara, centrală termică, izolată. Telefon 0257/230255, 0744.208.040. 607525

CASE-JUDEŢUL ARAD

- **Vând (schimb)** casă, com. Macea, 3 camere, bucătărie, baie, anexe. Telefon 0722.227.413. 584053
- **Vând casă** în Şimand. Informaţii tel. 0746.056.353. 634077
- **Vând casă** în Vladimirescu, 600 mp, 3 camere, baie, bucătărie, geamuri termopan maro, FS- 22 ml. Preţ 39.500 Eur/negociabil. Tel. 0728.144.898, 0721.198.568. 636791

SPAŢII COM-ARAD

- **Vând spaţiu** comercial, 300 mp. Tel. 0722.227.450. 603024
- **Vând spaţiu** comercial în Arad, zona Miorita, 109 mp, fr. st. 11 ml, preţ 69.000 Euro, negociabil. Telefon 0257/212099, 0744.828.934. 636318
- **Vând spaţiu** comercial, Micălaca, zona 300, faleză, 126 mp, 0727.892.162. 636770
- **Vând spaţiu** pretabil comerţ, cabinete, birouri, str. Petru Rareş, 0744.555.660. 624317
- **11.500- mp şoseaua- NĂDLAC,** FS mare, Proiect- HOTEL, utilităţi, 0722- 257409. 622293

SPAŢII COM-JUDEŢUL ARAD

- **Vând- închiriez** 263 mp, Vladimirescu, fostă fabrică termopan. Preţ foarte bun, 0742.352.280. 632445

TERENURI LOCAL

- **P.F. Vând** locuri casă 400mp- 800mp, toate utilităţiile+ C.F. în Arad. Informaţii 0745.350.576. 596966
- **Vând teren** 1020 mp cu casă locuibilă total utilată, tot confortul+proiect şi casă nouă, începută - nivel planşeu- fundaţie, FS 23 m, Subcetate, 125 Eur/mp. Tel. 0756.064.549. 619772
- **Vând: teren** cu casă veche, suprafaţa 400 mp, front stradal 21 ml, str. Ion Raţiu, utilităţi, apă şi curent, preţ 55.000 Euro, negociabil. Informaţii la tel. 0722.249.490. 620521
- **Vând: teren** intravilan suprafaţa 400 mp, front stradal 23 ml, str. Abatorului, utilităţi apă, gaz şi curent la poartă, preţ 55.000 Euro, negociabil. Informaţii la telefon 0722.249.490. 620537
- **21.200- mp GHIOROC,** zona LAS- VEGAS, bun pescărie, agrement, 0722- 257409. 622292

TERENURI JUDEŢ

- **Vând teren** agricol, 2 km Arad, 13 ha. Telefon 0757.461.589. 636428
- **Vând 28** ha teren agricol Horea. Tel. 0722.606.527. 636810

IMOBILE CHIRII

- **Închiriez (ofer)** apartament 1 cameră, balcon închis, complet utilat, situat central (P- ţa M. Viteazul), 120 Eur/negociabil, prefer studenţi. Relaţii tel. 0745.210.011. 634343
- **Închiriez (ofer)** garsonieră central, nemobilată, Lacului, 110 Euro. Telefon 0722.837.714, 0722.709.493. 628208
- **Închiriez apartament** ultracentral pentru birouri. Tel. 0257/230255, 0744.208.040. 607524
- **Închiriez apartament** două camere, zona Vlaicu, 150 Euro lună, 300 Euro depozit. Telefon 0746.975.115. 620476
- **Închiriez apartament** ultracentral, 2 camere, semidecomandat, vedere balcon 10 m B- dul Revoluţiei, renovat modern 2010, preţ 400 Euro/lună. Telefon 0752.874.423. 620492
- **Închiriez apartament** 2 camere, 180 Eur, mobilat, utilat, zonă bună, 0731.832.469. 623099
- **Închiriez apartament** 2 camere, parter, mobilat, Boul Roşu, 150 Euro+ garanţie, 0723.308.286. 628302
- **Închiriez apartament** 2 camere, B- dul Revoluţiei, mobilat, utilat. Telefon 0744.764.553. 634223
- **Închiriez apartament** 2 camere lux, living, superamenajat, UTA, 0757.461.589. 636429
- **Închiriez apartament** 3 camere în Vlaicu la parter, recent renovat. Telefon 0740.697.521. 637120
- **Închiriez aprtament** 2 camere, Miorita 120 Euro, Praporgescu 200 Euro, mobilate, 0744.542.931. 636368
- **Închiriez casă** ultracentral, 3 dormitoare, mobilat, utilat, 600 Eur/negociabil, 0731.832.469. 623113
- **Caut să** închiriez apartament 2 camere, nemobilat, zona Polivalentă, Podgoria, zona 300, 0722.606.448. 636364
- **Caut să** închiriez apartament 2- 3 camere ne/mobilate (Intim, central, Vlaicu - Micălaca), 0756.495.174, 0722.606.527. 636830
- **Dau în** chirie (vând casă central), 3 camere, 0722.606.448. 636811
- **Dau în** chirie apartament 2 camere, mobilat. Telefon 0722.227.413. 584049
- **Dau în** chirie apartament 1 cameră, Vlaicu, mobilat modern, 90 Eur+100 garanţie. Tel. 0722.777.144, 0741.538.151. 619265
- **Dau în** chirie apartament 1 cameră nemobilat, central, 120 Eur, 0722.606.528 636803
- **Dau în** chirie apartament 2 camere, mobilat, Vlaicu- Podgoria, 150 Eur, 0722.606.448. 636804
- **Dau în** chirie apartament 4 camere, mobilat nou, modern, Micălaca,300 Eur,0726.289.694. 636808
- **Dau în** chirie apartament 3 camere, nemobilat, Micălaca, 0726.289.694. 636815
- **Dau spre** închiriere apartament 2 camere, preţ 150 Eur, 0747.543.723, 0755.814.902 636774
- **Doresc să** închiriez apartament 2- 3 camere sau garsonieră, 0723.308.286. 624288
- **Doresc să** închiriez casă pentru muncitori în Pecica, 0723.308.286. 624312
- **Ofer spre** închiriere apartament 1 cameră, mobilat, utilat, zona Vlaicu, 120 Eur/lună negociabil, 0745.614.880. 633812
- **Vând apartament** 2 camere, Micălaca, etaj II, 32.000 Eur, 0726.289.694. 636813

SPAŢII COM-ARAD

- **Închiriez hale** 330- 420 mp, în Parcul Industrial UTA. Telefon 0721.288.570. 620377
- **Închiriez spaţiu** comercial, 25 mp, zona Intim. Tel. 0722.227.450. 603026
- **Închiriez/vând hală** 500 mp+700 mp de curte, str. Ghioceilor nr. 38. Tel. 0748.514.559. 520505

SPAŢII COM-JUDEŢUL ARAD

- **Închiriez bar- Alimentară** lângă Primăria Vladimirescu, 181 mp.Vând clădire veche 170 mp+300 mp teren, 0742.352.280. 632431
- **Închiriez spaţiu** comercial, central, Chişineu Criş, toate utilităţile. Telefon 0760.856.351, 0258/779005. 623505

TEREN-ARAD

- **Cumpăr teren** agricol, municipiul Arad şi zona Utviniş CET. Telefon 0745.895.483. 545800

TEREN-JUDEŢUL ARAD

- **Cumpăr păşune** zona Chişineu- Criş, Vărşand. Tel. 0726.898.072. 636616

OFERTE LOCURI DE MUNCĂ

- **Angajăm cameristă** la o pensiune, Micălaca. Telefon 0722.292.559.
- **Angajăm: tinichigiu-** auto, vopsitor- auto, şofer- taxi. Informaţii ☎0257/ 227056. 636683
- **Angajez şoferi** cu experienţă pe autobasculante 40 tone. Informaţii 0726.369.191.
- **Angajez barman.** Informaţii telefon 0722.777.144.
- **Angajez covrigăreasă.** Telefon 0726.252.233.
- **Angajez electrician** şi buldoexcavatorist cu experienţă. Telefon 0728.310.735, 0257/253947.
- **Angajez femeie** (pensionară) pentru curăţenie în Micălaca. Telefon 0722.782.353.
- **Angajez ospătăriţă** restaurant chinezesc, în domeniu. Salar 700 Ron/lună, 0741.352.433.
- **Angajez patiser** cu experienţă. Telefon 0744.183.085.
- **Angajez personal** pentru locul de joacă bar- recepţie. Telefon 0744.617.998. 637827

(596527)

AZOMA
member of agrifirom

angajeaza

GESTIONAR SECTIE

Cerinte: experienta minim 3 ani
Se ofera: salar atractiv
Tichete de masa

Informatii la telefon 0257-288732 de luni-vineri intre orele 10-16

(630855)

Ştimati cititori cei cu necazuri si probleme adevarate, **Aurelia Ardeleanca** despre care a-ti auzit dealungul timpului, cea care a adus fericire in mii de familii, venita de curand din America premiata cu luocul 1 pentru meritele sale. Acum in postul Craciunului se descanta ce-l mai bine, lucreaza prin magie alba si lucru sfant. Ce-a mai puternica desfacatoare cununiilor legate si a bolilor fara leac, va asigura reusita 100%, dezleaga cununii, uneste familii dezbinate, aduce persoana iubita inapoi, spor in casa, in afaceri, scoate argintul viu, alunga farmecele, lecuieste impotenta, alcoolismul si boli de piele. Lucreaza la cabinetul ei din Arad chiar prin telefon, rezolva orice problema de la orice distanta pe baza datelor dumnevoastra personale. Sunati cu toata increderea **tel: 0723 92 45 35, www.vrajitoarea-aurelia.ro**
(616817)

S. C . ANGAJEAZĂ URGENT:

1. DISPECERE SI IMPG AUTO
2. ŞOFER CU EXPERIENŢĂ MIN 3 ANI PE CAM VOLVO NOI (NEFUMATORI)

SALAR ATRACTIV

INFORMAŢII LA: 0744784492

(557853)

aradjob.ro

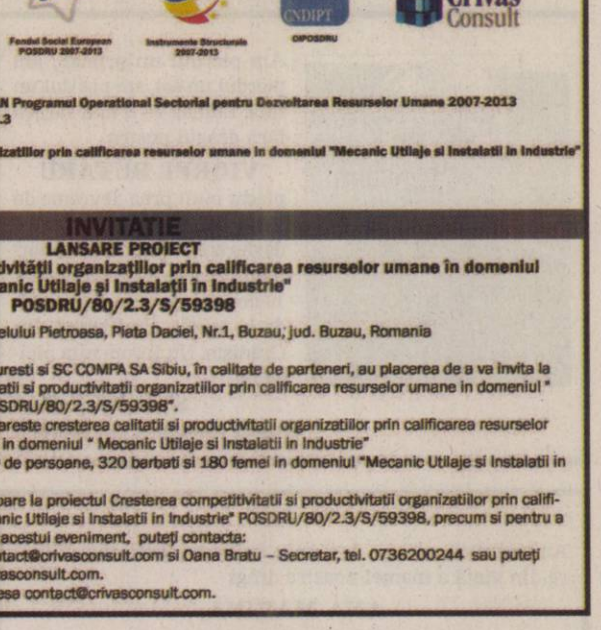

SC TRANSCAR SRL SIBIU

angajează:

ŞOFERI TIR-TRANSPORT INTERNATIONAL:

cu atestat transport marfă, studii medii, experienţă în domeniu minim 1 ani, permis auto categ. B, C şi E, pentru lucru pe Comunitatea Europeana se acordă salarii europene

Vă rugăm trimiteţi CV-ul la e-mail: inspector.resurseumane@atlas-sib.ro, fax 0269-234932 sau la sediul din Sibiu, str. Tractorului nr. 14, telefon 0269224101, int. 354, 355

(619171)

SC TEXTILE MEDICALE SRL

Arad, ZONA IND. DE VEST str.III nr. 1 Arad

Angajează:

- mecanic-reglor masini de cusut industriale

Se cere:	Se oferă:
- experienţă pe un post similar ;	- salarizare avantajoasa;
- seriozitate ;	- beneficii suplimentare in
- proba de lucru	functie de performante ;
- spirit de echipa;	

- disponibilitate de lucru in doua schimburi
- tichete de masă;
- transport asigurat.

Informaţii suplimentare :
Zilnic între orele 08.00-17.00 la sediul societatii sau telefon: 0729810412, e-mail: angelo.danciu@textilemedicale.ro

(636460)

Viata este valoarea suprema si ai obligatia de a o trai chiar daca te afli intr-un mare impas. Natalia este ajutorul si speranta tuturor celor care au probleme si necazuri premiata cu globul magic pentru sutele de cazuri dificile rezolvate cu succes, este cunoscatoarea celor mai puternice ritualuri de magie alba, detinatoarea tainelor astrologiei si chiromantiei, rezolva cazuri lipsite de orice speranta. Natalia doar cu numele si zodia va poate ajuta in 24 ore si prin telefon. Multumesc clarvazatoarei deoarece prin puterile sale m-a vindecat de psoriazis ce altii nu au putut. Ana: multumesc facatoarei de minuni care m-a impreunat cu sotul meu, apelati cu incredere. 0747204443; 0722440806

(636456)

Transformă nemulţumirea în siguranţă!
ARTEX SCM

SOCIETATE CU TRADIŢIE ÎN DOMENIUL TEXTIL **ANGAJEAZĂ**

Confecţioneri îmbrăcăminte

SAU PERSOANE CUNOSCĂTOARE de MESERIE, EXECUŢIE BUTONIERE, CUSUT NASTURI, APLICAT BUTONI, CĂLCAT.

OFERIM: climat de lucru european, salarii motivate în acord individual, tichete de masă, primă de transport – prezenţă, premii, un singur schimb, asistenţă medicală.

Angajările se fac pe bază de probă de lucru.

DETALII: telefon : 0357- 408275; 0357- 408276

(57007)

Talon valabil până în 31 decembrie 2011

EVIDENŢIAZĂ-TE!

Text: **DATA apariţiei:**.....

.....

.....

.....

.....

.....

.....

.....

Date personale:

Nume şi Prenume:

Telefon:

Buletin de identitate:

TALON + PREŢUL CATEGORIEI AFERENTE

Anunţurile se preiau zilnic, la ghişeu, până în ora 16[00], după această oră, se pot prelua doar prin intermediul sistemului online de preluare al anunţurilor disponibil pe www.jurnalaradean.ro . Anunţurile de mică publicitate din Jurnal Arădean se publică pe baza talonului din ziar
Redacţia nu îşi asumă responsabilitatea pentru conţinutul anunţurilor de mică publicitate!

JURNAL ARĂDEAN

DECESE

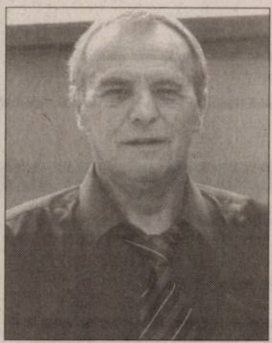

Am pierdut un prieten, am pierdut un soț, am pierdut un tată. Lumea va fi mai săracă fără dragul nostru

VIOREL BUTARU

plecat mult prea devreme de lângă noi. Cu inimile sfâșiate de durere anunțăm că înmormântarea va avea loc astăzi, 13 decembrie 2011, ora 15:00, de la capela cimitirului din Grădiște. Nu îl vom uita niciodată!

Soția Mariana și copiii Mirela și Alexandru

Anunțăm cu adâncă durere în suflet trecerea fulgerătoare din viață a mamei noastre dragi

ANA MARINA,

în vârstă de 82 ani.

Înmormântarea va avea loc miercuri, 14 decembrie 2011, ora 13:00, din Sanctuarul Bisericii Penticostale Betania - Grădiște. Mulțumim celor ce sunt aproape de noi în aceste momente.

Fiicele Maria (Minica), Brândușa (Nani), Iuliana (Iuly), alături de familiile noastre: Drăgan, Mariș, Achimaș - copiii, nepoții și strănepoții

---

• **Angajez spălători** auto, salar atractiv, zona Vlaicu. Telefon 0741.198.923.

• **Angajez vânzător** sau vânzătoare kebab. Telefon 0726.252.233.

• **Restaurant italian** angajează ospătară cu experiență. Telefon 0762.991.950, după 12,00.

• **SC angajează** șef unitate alimentație publică str.M. Eminescu Nr.1, 0769.088.255.

• **SC angajează** barmană, vârsta maxim 38 ani. Telefon 0753.911.577.

• **Societate comercială** angajează gestionar, salariu atractiv. Telefon 0733.442.220, ☎0729.009.086, ☎0727.200.265. 628444

PRESTĂRI SERVICII

• **A A** Acord Garanție 2 ani reparații mașini spălat,0744.241.398, 0357/401569,0257/259146. 636422

• **A.A.A. repar** mașini spălat automate, frigidere, piese originale, domiciliul clientului, garanție. Telefon 0745.395.282, 0257/274600. 603207

• **Ana-Frig repară** frigidere, congelatoare la domiciliu. Garanție 1 an. Telefon 0257/210420, 0745.967.198. 619272

CONSTRUCȚII

• **Acasă aduc** balast, nisip, sort, pământ, orice cantitate, duc molozul, factură, 0745.036.969, 0722.389.480 452779

• **Vând lemne** foc esență tare, tăiate, crăpate. Preț convenabil, 0721.592.572. 633818

• **Vând lemne** foc, esență tare, fag- carpen, 120 lei/mc. Transport gratuit, ☎0742.655.913. 566824

• **Vând lemne** foc, esență tare, domiciliu, orice cantitate, ☎0747.477.332, ☎0770.275.754. 628796

AUTO STRĂINE

• **Vând Hyundai** 1,4 i, an 2009, 21.000 km. Preț 7.000 Eur, 0756.310.014. 636775

VW Transporter, are geamuri pe laterală și spate, fabricație 1999, motor 2,5 TDI, recent înmatriculat, stare și aspect foarte bun. Preț 4.600 Eur/negociabil. Tel. 0744.284.907. 636405

PIESE DE SCHIMB-AUTO

Vând anvelope de iarnă, stare foarte bună, second- hand. Preț 50 Lei/Buc. Telefon 0724.323.267, 0745.506.799. 636623

ELECTRONIC PLUS

Frigider, congelator, mașină spălat automată, ladă, vitrină, combină. Tel. 0257/10613. 631029

Vând aparat de cafea cu boabe marca aeco sau Krups. Preț 100- 170 Eur. Tel. 757.661.753. 636729

Vând congelator 6- 7 sertare (350 l), ladă igorifică 400 l, mașină de spălat 6 kg 1.600 tații/minut, cu 6 luni garanție, 100 Eur. el. 0746.804.061, 0257/274118. 603268

Vând mașini spălat automate, lăzi, conelatoare,combine. Modele Noi, Garanție, ansport.Informații 0745.395.282, 0257/4600. 603223

Vând presou cafea Saeco profesional, cu luni garanție, 100 Eur. Tel. 0746.804.061, 57/274118. 603410

VINDEM electrocasnice second, frigorie, mașini spălat haine- vase, uscătoare, agaze gaz- electrice, televizoare, anvee, vitrine comerciale. Reducere pentru imb, rate. Telefon ☎0744.796.542. 8694

MOBIDOM

ând canapea extensibilă modernă, stare celentă. Telefon 0745.382.279, 1.103.391. 633809

ând două fotolii lemn curbat, stare bună mobilă sufragerie Rejans formată dintrasă extensibilă, 6 scaune, vitrină și alte ă corpuri, culoare vișinie. Toate piesele fir metalic aurit. Tel. 0770.350.734. 637479

ând mobilă cameră de zi Camex comă din dulap 2 uși, dulap vitrină, dulap ndă, dulap comodă, canapea extensi-. Preț 1.200 lei. Tel. 0357/430069, 4.237.667. 622862

ÎMBRĂCĂMINTE

ând haine de blană noi, vulpe roșie, ahan negru, nurcă. Telefon 5.627.467. 603171

• **Vând haine** mărimi mari, preț de producător. Telefon 0726.408.851. 637282

PIERDERI

• **Pierdut comunicare** AMEF Datecs MP55 seria 12227148 nr.ordine 023365, Bros Coturnnix S.R.L. O declar nulă. 636549

• **Pierdut legitimație** de călătorie cu tramvaiul pe numele Cumpătă Rodica.O declar nulă. 636614

• **Pierdut legitimație** transport urban eliberată de Asociația Nevăzătorilor pe numele Macavei Ana. O declar nulă. 636772

• **S.C. Royal** Insurance - Agent de asigurare S.R.L. pierdut Certificat constatator nr. 35645 din 24.06.2009 și numărul 43852/24.06.2009, eliberate de ORC Arad.Le declar nule. 636629

PLANTE-FLORI

• **Vând fân,** lucernă și iarbă, 0746.965.394 sau 0730.224.443. 622845

• **Vând lucernă,** baloți mari, rotunzi. Telefon 0744.190.192. 539138

ANIMALE-PĂSĂRI DOMESTICE

• **Vând armăsar** Monta,3 ani și un ponei, 0746.965.394 sau 0730.224.443. 622861

• **Vând doi** porci grași la 120- 130 kg/bucată, 7 lei/kg, loc. Hunedoara Timișană, comuna Șagu, jud. Arad. Tel. 0722.820.148, 0747.765.522. 636413

• **Vând oi,** 70 buc. Telefon 0746.965.394 sau 0730.224.443. 622820

• **Vând porc** gras. Tel. 0745.878.473. 636812

• **Vând porc** mare pentru sacrificat, sub prețul pieței, 0721.815.495, 0257/381546. 606853

• **Vând porci** carne, 90- 140 kg, Aradul Nou, 7 Ron/ kg. Telefon 0731.347.875. 637380

• **Vând porci** de carne pentru sacrificat crescuți natural. Greutate 130- 140 kg. Preț 7 lei/kg. Tel. 0740.172.658. 636618

• **Vând porci** grași și cereale. Telefon 0731.131.816. 619144

• **Vând porci** grași de la 90- 150 kg, Sânpaul nr. 68. Telefon 0742.143.379. 607137

• **Vând porci** grași, aproximativ 100 kg. Telefon 0257/536149. 622047

• **Vând porci** 130- 200 kg, comuna Dorobanți, 7 Ron/kg, 0749.082.318. 636624

• **Vând porci,** 80- 100 kg, rasă de carne, hrăniți bio, Micălaca, preț negociabil, 0257/279115, 0727.313.123. 636358

• **Vând pui** pentru sacrificat. Telefon 0748.322.489. 565430

• **Vând vacă** pentru sacrificat. Tel. 0746.372.102 sau 0257/327262. 636409

• **Vând vițel** 350- 400 kg și porci grași, Sântana. Telefon 0757.529.160. 628473

• **Vând 3** măgari. Tel. 0747.954.386. 624286

• **Vindem porci** de carne, crescuți natural. Telefon 0751.310.425, 0745.127.192. 620361

AFACERI

• **Vând afacere** second hand în funcțiune, spațiu ultracentral, vad excepțional, cu stoc de marfă, furnizori, dotări, chirie foarte mică, recuperare investiție maxim 6 luni- 7.500 Eur. Tel. 0756.064.549. 619102

DIVERSE

• **Apicultor de** tradiție videm miere naturală (salcâm, mană, polifloră). Telefon 0257/562028- seara, 0733.883.050. 622923

• **Cumpăr cupru,** alamă, nichel, argint, cositor, plumb, aluminiu, inox, baterii, radiatoare, fier vechi, pene, vaci, 0748.912.117. 636367

• **Cumpăr mobilă** din lemn, candelabre, tablouri, ceasuri, argint, sub orice formă și alte lucruri vechi, 0744.203.945. 606886

• **Vând cântar** mecanic 1.000 kg cu verificare și omologare, 0742.972.364 sau 0752.920.732. 634076

• **Vând mașină** de tăiat piatră (marmoră) și circular GCM12SD Bosch. Telefon 0748.023.222. 622909

• **Vând pâine** deshidratată pentru animale, 2 lei/kg. Tel. 0742.218.693. 633796

• **Vând telemea** oaie și vacă. Telefon 0257/274456. 629303

aradjob.ro

CONDOLEANȚE

Profund îndurerați ne luăm-rămas bun de la cel care a fost unchiul nostru drag

BUTARU VIOREL.

Suntem alături de Mariana și familia în aceste clipe grele. Dumnezeu să-l odihnească în pace!

Nepoții Cuedan Dan, Flavius și Corina

Suntem alături de verișoara noastră Mariana în marea durere pricinuită de dispariția prematură a soțului drag

VIOREL BUTARU.

Dumnezeu să-l odihnească-n pace!

Dana, Călin și Darius Lăzurean

La despărțirea de vărul nostru

BUTARU VIOREL

ne închinăm neputincioși în fața destinului rugându-l pe Cel de Sus să-l așeze în lumea drepților. Întreaga noastră compasiune!

Mihaela, Adi și Filip Muntean

Adânc întristați de trecerea în neființă a celui care a fost verișor, unchi, nepot

VIOREL BUTARU

transmitem sincere condoleanțe soției Mariana Faur. Dumnezeu să-l odihnească!

Fam. Filimon și Butariu

Regretăm plecarea prematură la cele veșnice a nepotului

BUTARU VIOREL

aducându-i un ultim omagiu. Fie-i țărâna ușoară!

Dr. Nicolae Cociu și familia

Regretăm profund dispariția prematură a verișorului nostru

VIOREL BUTARU

și suntem alături de Mariana, Mirela și Alex în momentele grele prin care trec. Dumnezeu să îl odihnească!

Fam. Bălăban

Suntem alături de fiica noastră Mariana Faur în greaua încercare pricinuită de decesul soțului

BUTARU VIOREL.

Familia Mihulin

Cele mai calde gânduri de mângâiere și sincerele noastre condoleanțe cuscrei Mariana Faur greu încercată de decesul soțului

BUTARU VIOREL.

Fam. Țic Ionel

Profund îndurerate de vestea trecerii în neființă suntem alături de nașa noastră Mariana, acum când se desparte pentru totdeauna și neașteptat de repede de cel ce i-a fost pentru o scurtă perioadă de vreme soț

BUTARU VIOREL.

Dumnezeu să-l odihnească!

Lenuța, Alexandra și Marinela din Cicir

Suntem alături de doamna Mariana Faur și familia sa în aceste momente grele pricinuite de trecerea în neființă a soțului

VIOREL BUTARU.

Sincere condoleanțe!

Fam. Gheorghe Seculici

Publicitate 0257-210.775

Sincere condoleanțe doamnei Mariana Faur la trecerea în neființă a soțului

VIOREL BUTARU.

Deputat, Adrian Nițu

Regretăm profund dispariția celui care a fost domnul

BUTARU VIOREL

și suntem alături în aceste momente dureroase de finii noștri Alex, Mirela și Mariana. Dumnezeu să-l odihnească în pace!

Larisa și Radu Nițu

Organizația de Femei a PDL Arad este alături de colega lor Mariana Faur în aceste clipe grele ale despărțirii de cel care i-a fost soț,

VIOREL BUTARU.

Dumnezeu să-l odihnească!

Plecarea dintre noi a celui care a fost

VIOREL BUTARU,

soțul scumpei noastre colege Mariana Faur, ne face să îi fim alături și acum la greaua despărțire. Sincere condoleanțe!

Conducerea Partidului Democrat Liberal Arad

Suntem alături de colega noastră dragă, Mariana Faur acum, la trecerea din această lume a celui care i-a fost soț

VIOREL BUTARU.

Sincere condoleanțe!

Cu respect, Lucian Riviș Tipei și Colegiul 1 Arad

Întreaga noastră compasiune și sincere condoleanțe doamnei Mariana Faur la decesul soțului.

Colegii de la SIF Banat - Cișana

Sincere condoleanțe colegei Mariana Faur la decesul soțului.

Sucursala Cluj SIF Banat - Crișana

Suntem alături de colega noastră Mariana Faur în marea durere pricinuită de decesul soțului. Sincere condoleanțe!

Constantin Moldovan - Sucursala SIF Satu-Mare

Sincere condoleanțe colegei noastre Mariana Faur la decesul soțului.

Departamentul Gestiune Portofoliu SIF Banat - Crișana

Sincere condoleanțe doamnei Mariana Faur la decesul soțului.

Centrul Teritorial A.N.E.V.A.R. Arad

Viaţa ne oferă, uneori momente de cumpănă, iar tăria sufletească trebuie să ne ajute să trecem peste astfel de momente. Deplângem trecerea în eternitate a colegului nostru

BUTARU VIOREL

şi suntem alături de familia acestuia în aceste dureroase clipe.

Colegii de la SC TÎRGURI, OBOARE ŞI PIEŢE SA Arad

Suntem alături de finii noştri Ioan şi Neluţu Popa în greaua încercare pricinuită de trecerea în nefiinţă a finei noastre

STANA MĂRIOARA.

Dumnezeu să o odihnească în pace!

Fam. Orădan Ionel - Luca

Suntem alături de familia Popa la marea durere pricinuită de trecerea în veşnicie a soţiei şi mamei. Sincere condoleanţe!

Fam. Barna

Un gând de alinare, compasiune şi sincere condoleanţe familiei Butaru Mariana, copiilor Mirela şi Alex, acum când se despart de cel care a fost

VIOREL BUTARU.

Dumnezeu să-l odihnească în pace!

Familia Dămăcuş

Suntem alături de colega noastră Mariana Faur în marea durere pricinuită de decesul soţului. Transmitem familiei sincerele noastre condoleanţe!

Fam. Clodniţchi, Vasi şi Orădan

Colectivul de colegi de la Grupul Şcolar de Industrie Alimentară Arad este alături de profesoara Pleş Titiana în încercarea grea prin care trece, datorită decesului mamei soacre. Dumnezeu să o odihnească!

Sincere condoleanţe şi întreaga noastră compasiune finilor noştri Tisu Radu şi Mirela în momentele grele pricinuite de pierderea tatălui drag

TISU VASILE.

Dumnezeu să-l odihnească în pace!

Svetlana, Voicu, Rodica

Sincere condoleanţe familiei Tisu la decesul tatălui, socrului, bunicului lor,

TISU VASILE.

Dumnezeu să-l odihnească!

Fam. Hotăran

Sincere condoleanţe D-nei Tisu Mirela la decesul socrului.

Din partea SC WEST DENTAL TEH MED. Arad

Sincere condoleanţe familiei Tisu Radu în aceste momente pricinuite de pierderea tatălui. Dumnezeu să-l odihnească!

Prof. Mirela Aldescu

Deplângem plecarea dintre noi, în rândul celor drepţi, a maestrului emerit al sportului,

fondator al disciplinei de autoapărare

MIHAI BOTEZ.

Foştii luptători antiterorism, de a căror formare şi antrenare s-a preocupat cu pasiune, regretă profund dispariţia maestrului lor, pe care îl vor avea mereu în memorie şi suflet. Condoleanţe familiei şi celor apropiaţi!

Colonel (r) Dimitru Gafenscu, Colonel (r) Alexandru Bochiş

Suntem alături de colegul nostru Brădean Ioan în greaua pierdere pricinuită de decesul tatălui

BRĂDEAN PETRU.

Colegii din Compartimentul Informatică al C.J. Arad

Asociaţia de proprietari Bloc 179 este alături de familia Stoia la trecerea în nefiinţă a celui ce a fost

STOIA IOAN,

om de aleasă cinste şi omenie. Dumnezeu să-l odihnească!

Sincere condoleanţe familiei Stoia din partea prietenilor şi colegilor la greaua despărţire de regretatul

NELU STOIA.

Fam. Babău Romulus şi familia Şerban Nicolae

Suntem alături de prietena noastră Anca Olah la marea durere pricinuită de pierderea tatălui

STOIA IOAN.

Sincere condoleanţe!

Bubu, Oana, Paula, Traiana

În aceste momente grele suntem alături de naşa Valerica şi copiii la pierderea naşului nostru

CRISTEA VIRGIL.

Dumnezeu să-l odihnească!

Finii: Valentin şi Delia Covaliv cu fiica Raluca

COMEMORĂRI

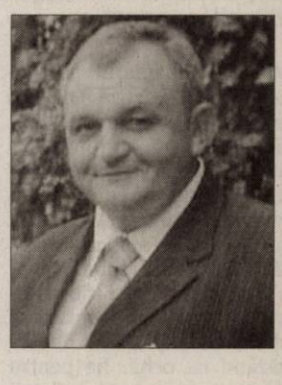

Învierea este credinţa noastră iar revederea speranţa noastră. Aceste două lucruri ne dau putere să mergem mai departe, acum la împlinirea a 40 de zile de dor şi lacrimi de când ai plecat pentru totdeauna şi neaşteptat dintre noi pe drumul fără întoarcere

DEHELEAN RĂZVAN PETRU,

din Cicir,

la doar 44 de ani.

Chipul tău blând şi bunătatea sufletului tău ne vor însoţi mereu şi chiar dacă ai plecat dintre noi, vei trăi veşnic în inimile noastre.

Mama Marinela, fiica Alexandra şi soţia Lenuţa

Şi azi, şi în fiecare zi ne amintim de tine, chiar dacă au trecut 6 săptămâni grele de lacrimi şi dor de când ai plecat fulgerător dintre noi, dragul nostru verişor

DEHELEAN RĂZVAN.

...Firul vieţii tale s-a întrerupt prea timpuriu, iar noi am rămas doar cu amintirea ta. Acum când sfânta sărbătoare a Crăciunului se apropie îţi vom colinda la tristul tău mormânt. Te vom purta mereu în sufletul nostru şi nu te vom uita niciodată. Ne rugăm lui Dumnezeu pentru mama ta îndurerată, pentru soţia ta nemângâiată şi pentru iubita ta fiică să le dea puterea să poată depăşi această despărţire temporară.

Ţuţi, Adela, Vlad şi tuşa Păulina

O amintire frumoasă pentru cei ce te-au cunoscut, o durere imensă pentru cei ce te-au pierdut. Au trecut 6 săptămâni de dor, tristeţe şi lacrimi de când inima atât de bună a bunului nostru prieten şi vecin

DEHELEAN RĂZVAN

a încetat să mai bată. Nu te vom uita niciodată!

Sorin, Dorina, Florin, Mariana, Ariana, Adrian, Ramona

Îndureraţi, retrăim clipa când în urmă cu 16 ani un tragic accident ne-a răpit la frageda vârstă de 25 ani pe cea mai gingaşă floare a familiei

PAULA - CLAUDIA INDRICĂU,

fiică, nepoată, verişoară. Dumnezeu să o odihnească!

Familia

Purtăm în suflet aceeaşi durere şi tristeţe la împlinirea a doi ani de când a plecat dintre noi pentru totdeauna cel care a fost soţ, tată, socru şi bunic

VANC DUMITRU,

din Cuvin.

Familia

Tristă şi fără strălucire este şi va rămâne pentru noi această perioadă a anului când cu mare durere comemorăm doi ani de la despărţirea de cel care ne-a fost tată şi soţ

ing. PETRE GOLDIŞ.

Îl rugăm pe bunul Dumnezeu să dea odihnă sufletului lui mare!

Draga lui familie: Dan şi Aurora

Cu nemărginită durere în suflet, cu dor şi lacrimi pe obraz ne amintim că se împlinesc 10 ani de când a plecat dintre noi scumpa noastră mamă, soacră şi bunică

ORODAN ELENA.

Vei trăi veşnic în inimile noastre!

Fiica Cornelia Bociort şi familia

Cu tristeţe anunţăm că azi, 13 decembrie 2011, se împlinesc 2 ani de la trecerea în eternitate a d-lui

BELEAN IOAN.

Dumnezeu să te odihnească!

Familia

Se împlinesc 15 ani de când fiul nostru drag

IANCU SEBASTIAN

ne-a părăsit, dar amintirea lui e vie în sufletele noastre. Dormi în pace suflet drag!

Mama Aurelia, cumnatul, sora, nepoţii

Actrița Jennifer Aniston FOTO: EPA

Aleasă cea mai sexi femeie

LOS ANGELES. Cea mai frumoasă femeie din toate timpurile a fost aleasă de cititorii revistei pentru bărbați Men's Health, ediția americană. Rezultatul a fost surprinzător.

Jennifer Aniston, 42 de ani, eroina din „Prietenii mei", a fost preferata cititorilor, fiind aleasă cea mai sexi femeie din toate timpurile. Ea s-a clasat prima din 100 de femei, celebre în lumea filmului, modei și muzicii, din toate generațiile. Jennifer Aniston a învins-o astfel pe Angelina Jolie (clasată pe locul 10) sau pe bombele sexi Raquel Welch (locul 2) și Marilyn Monroe (locul 3).

În octombrie 2011, Jennifer Aniston fusese desemnată ca având cel mai frumos corp de la Hollywood. Ce are în plus actrița față de altele? Cititorii au declarat că este plină de haz și o femeie cu umor este obligatoriu și sexi.

SURSA: AGERPRES

Lohan, jefuită în Hawai

HONOLULU. În trecere prin Hawai, Lindsay Lohan a avut un necaz care a înfuriat-o foarte tare: invitată la o serată șic, actrița și-a uitat poșeta Chanel în mașină. Când și-a dat seama, era prea târziu: geanta dispăruse. În poșetă erau câteva mii de dolari, pașaportul și actul judiciar care o autoriza să călătorească în Hawai. În cele din urmă, după ce a mobilizat poliția locală și toți prietenii, Lohan și-a găsit poșeta, cu toate actele. Un bărbat din cartier i-a adus-o, spunând că a găsit-o pe stradă. Lipseau „doar" banii.

SURSA: AGERPRES

Basistul a căzut de pe scenă

LONDRA. Nikki Sixx, basistul trupei Motley Crue, aflată într-un turneu în Marea Britanie, a avut o prestație care a lăsat de dorit în timpul unui concert de la sfârșitul săptămânii trecute, când a greșit câteva piese și a terminat întins pe spate, o căzătură care a pigmentat serios atmosfera, conform starpulse.com. Motley Crue a concertat la Capital FM Arena din Nottingham, iar fanii l-au fluierat copios pe Sixx care s-a încurcat la patru dintre piesele interpretate și apoi a căzut pe spate în timpul piesei „Shout at the Devil".

SURSA: AGERPRES

Doi pescari au plutit o lună în derivă

SOUTH TARAWA. Doi pescari din insulele Kiribati (Pacificul de Sud) au plutit în derivă timp de 33 de zile, eșuând apoi pe malul unui atol izolat și reușind să rezolve acolo un mister de familie vechi de peste 50 de ani, au povestit ei ieri.

Cei doi pescari FOTO: FAN

Uein Buranibwe, 53 de ani, și Temaei Tontaake, 26 de ani, s-au rătăcit noaptea pe mare, când au ieșit la pescuit lângă Kiribati. Ei au supraviețuit mâncând tonul pe care l-au pescuit, dar au rezistat și câteva zile fără să se hrănească. În această perioadă aproape că n-a plouat, iar cei doi bărbați au băut uneori apă din mare. Paza de coastă americană i-a căutat trei zile.

După o lună de plutit pe mare, barca lor a eșuat pe un atol izolat din insulele Marshall, locuit de circa 600 de persoane. Numai una le-a înțeles limba. Femeia era o urmașă a unchiului unuia din pescari, care fusese dată dispărut pe mare în anii 1950. Unchiul, Bairo, plutise și el în derivă, ajungând apoi pe același atol și însurându-se acolo.

SURSA: AGERPRES

Bilete la concertul RHCP

BUCUREȘTI. Biletele pentru concertul Red Hot Chili Peppers, ce va avea loc pe 31 august 2012, pe Arena Națională din București, se pun în vânzare azi, pe Myticket.ro.

Potrivit unui comunicat de presă, categoriile de bilete variază în funcție de distanța față de scenă, prețurile fiind cuprinse între 130 de lei și 495 de lei (130 - Gazon, 275 - Gold Circle, 155, 185, 215, 265, 305, 375, respectiv 495 de lei).

Săptămâna aceasta biletele vor putea fi achiziționate online, de pe www.Myticket.ro, urmând ca acestea să fie disponibile și în rețeaua magazinelor Diverta, magazinul Muzica, librăria Mihai Eminescu și Sala Palatului.

În ceea ce privește B'ESTFEST Summer Camp (6-8 iulie 2012), prețurile biletelor vor rămâne aceleași, respectiv 125 de lei pentru biletul de o zi și 265 de lei pentru abonamentul de trei zile.

SURSA: AGERPRES

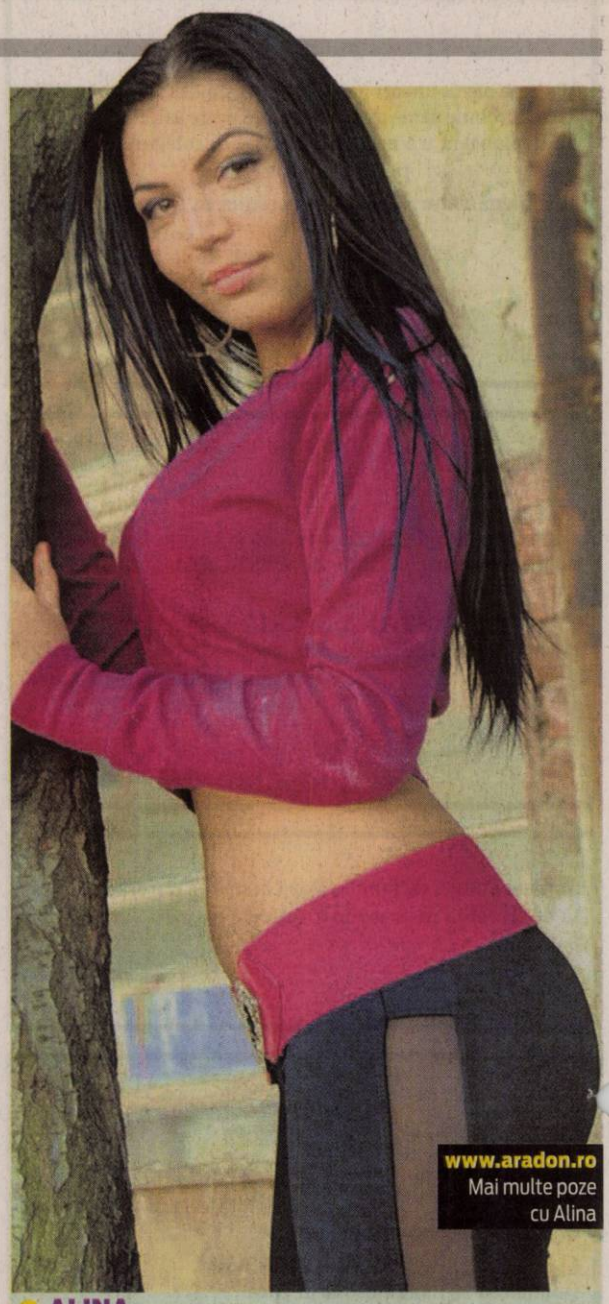

www.aradon.ro
Mai multe poze cu Alina

ALINA
Este pasionată de muzică și dans.

SPECIE NOUĂ
Mica pasăre trăiește în pădurile din munții din Laos și Vietnam și a fost descoperită pentru prima oară în ianuarie, 2010. FOTO: EPA

Pantofi de 820.000 de euro

Bernie Ecclestone este furios că fiicele lui risipesc banii rezervați viitorilor nepoți.

LONDRA. Miliardarul Bernie Ecclestone își acuză fiicele că risipesc banii rezervați viitorilor lui nepoți. Patronul Formulei 1 spune că a rezervat 3,5 miliarde de euro pentru fetele lui, Tamara, 27 de ani, și Petra, 22 de ani, ca acestea să-i investească în imobiliare.

Petra și Tamara Ecclestone FOTO: EPA

Însă acum este furios pentru că fetelor lui le place să cheltuiască și banii zboară văzând cu ochii: fie pentru nunta extravagantă a Petrei (14 milioane de euro) de la începutul anului, fie pentru renovarea caselor de lux ale celor două fiice. Noua locuință de la Londra a Tamarei (53 de milioane de euro) are o cameră amenajată special pentru încălțămintea ei. Colecția de pantofi valorează 820.000 de euro! Mai există și un salon de toaletare pentru căței și o piscină. La casa Petrei de la Los Angeles (58 de milioane de euro) se află o încăpere antitero, un bowling și o parcare pentru 100 de mașini, iar un etaj este în întregime rezervat garderobei sale.

Bernie Ecclestone, 81 de ani, crede că totul este grotesc: „I-am dat bani soției ca să administreze moștenirea copiilor, dar fetele noastre au avut acces la aceste sume. Ideea era ca ele să-și cumpere bunuri de calitate pe care să le aibă multă vreme, pentru copii și celelalte. Dar au cheltuit tot."

El le-a luat totuși apărarea fetelor legat de modul lor de viață plin de excese: „Câte fete de vârsta lor n-ar face același lucru dacă ar putea?".

SURSA: AGERPRES

În vizită la Carla Bruni

PARIS. Fosta soție a președintelui Franței, Nicolas Sarkozy, Cecilia Attias, a vizitat-o pe prima doamnă, Carla Bruni, punând astfel capăt unei perioade de patru ani de ură, scrie 7sur7.be.

Cecilia Attias, 53 de ani, a venit cu brațele pline de cadouri pentru micuța Giulia, potrivit revistei Voici. Este prima întâlnire dintre cele două femei de când președintele Sarkozy s-a îndrăgostit de fostul manechin italian, acum patru ani. Cecilia și Nicolas au divorțat la câteva luni de la alegerea lui Sarkozy în fruntea statului francez. Cecilia s-a mutat la New York cu fiul lor, Louis, astăzi în vârstă de 14 ani, căsătorindu-se apoi cu magnatul din publicitate Richard Attias. Se pare că Ceciliei i-a fost totuși greu să admită că fostul ei soț și-a pierdut capul după o „tinerică", pe deasupra și manechin. Însă venirea pe lume a micuței Giulia a schimbat totul și cele două femei se pare că au îngropat securea războiului.

Cecilia Attias FOTO: EPA

Un interviu de 24 de ore

CANBERRA. Un moderator al unei emisiuni radiofonice la postul ABC din Australia a ajuns în Cartea Recordurilor Guinness pentru cel mai lung interviu din lume, cu o durată de 24 de ore, relevă luni The Australian.

Timp de 24 de ore, omul de radio Richard Glover l-a chestionat pe scriitorul australian Peter FitzSimons cu privire la cărțile lui, trecutul său în sport, copiii și experiența sa la un post de radio.

Interviul a fost difuzat și pe internet, fiind monitorizat de agenții Guinness Book, care le-au oferit în final celor doi, pentru a sărbători evenimentul, un tort, șampanie și un certificat privind stabilirea recordului la categoria de cel mai lung interviu pe plan mondial.

SURSA: AGERPRES

Au certificat Guinness FOTO: FAN

Face curat de la distanță

WASHINGTON. Unele aplicații ale Microsoft Corporation vor putea să dispară în viitorul apropiat de pe computerele utilizatorilor, urmând să fie eliminate chiar de firmă, printr-o conexiune internet cu comandă de la distanță, informează site-ul Windows Store, prin intermediul căruia Microsoft intenționează să-și vândă aplicațiile. Se va recurge la eliminarea unor programe, după cum explică cei de la Microsoft, în caz de fraudare a licenței sau atunci când aplicația ar reprezenta o amenințare pentru securitatea calculatorului unui utilizator sau altul. Microsoft promite să restituie valoarea programelor eliminate de la distanță, prin introducerea sumei aferente în magazinul său online pentru proprietarul păgubit.

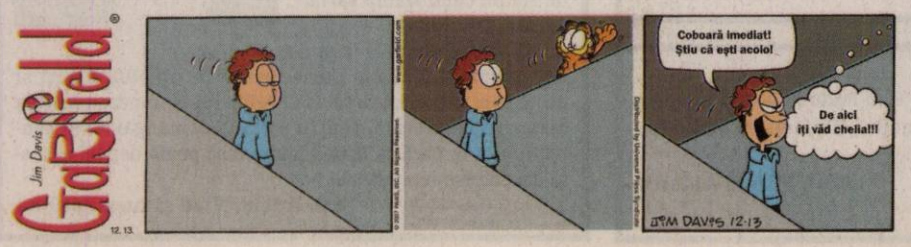

FONDAT 1989, APARE LA ARAD, TEL. 0257/281.802, E-MAIL: REDACTIA.JURNALARADEAN@INFORMMEDIA.RO; PUBLICITATE.JURNALARADEAN@INFORMMEDIA.RO

Interviu cu Ioan Hadjia, adjunctul IPJ Arad

PAGINA 12

JURNAL ARĂDEAN

Trebuie să ai vâsc în casă, de sărbători

PAGINA 11

MIERCURI
14 DECEMBRIE 2011
ANUL XXIII, NR. 6465
16 PAGINI - 1,2 LEI

11° Temperaturile se vor situa între 4 și 11 grade. Vântul va sufla cu 18 km/h.

DIMINEAȚA AMIAZA SEARA

Sarcina le-a cauzat moartea

Două femei însărcinate, dintre care una tocmai născuse, au murit subit și inexplicabil.

ARAD. O tânără de numai 24 de ani a decedat pe patul spitalului în care era internată după ce a dat naștere unui băiețel de 3,6 kilograme. Potrivit directorului Spitalului Clinic de Urgență Județean Arad, Teodora Olariu, femeia din localitatea Cuvin a fost adusă la Spitalul Matern, luni după-amiază, pentru a naște. Medicii au descoperit că ritmul cardiac al copilului nu era normal, așa că au decis că soluția potrivită în acest caz este nașterea prin cezariană. Potrivit cadrelor medicale, totul a decurs bine, copilul s-a născut fără probleme, iar mama se simțea excelent după naștere.

„Pacienta s-a simțit bine după ce a născut. S-a trezit, a vorbit cu familia și cu medicii, dar după o oră a decedat. Primele investigații medicale indică faptul că ar fi vorba despre o embolie pulmonară, pentru că nu avea alte probleme de sănătate", a declarat Teodora Olariu.

Conducerea Spitalului Județean a decis să demareze o anchetă internă pentru a se stabili exact cauzele decesului. „Îmi este greu să cred că a fost vorba despre culpă medicală pentru că pacienta a fost supravegheată permanent de către cadrele medicale. Așteptăm concluziile medicului legist", a mai adăugat directorul spitalului.

Cadavrul tinerei mame a fost transportat la Serviciul de Medicină Legală, unde urmează să îi fie efectuată o necropsie. În schimb, bebelușul venit pe lume luni după-amiază nu are probleme de sănătate și se simte bine. **/P.3**

Se deschide autostrada FOTO: JA

De sâmbătă, pe autostradă

ARAD. A venit și momentul inaugurării autostrăzii Arad-Timișoara. Reprezentanți ai Guvernului, dar și șefii instituțiilor locale și județene vor inaugura, sâmbătă, tronsonul de autostradă care va fi deschis traficului. **/P.3**

Transparență la ofertele de zbor

ARAD. Discuțiile pe tema funcționării Aeroportului, dar și a deschiderii autostrăzii continuă. Liderii Mișcării Arădene aduc, din nou, acuze la adresa actualei administrații. **/P.8**

La școală FOTO: FAN

Primesc funcție, nu și bani

ARAD. Sunt așteptați să devină profesori. Pe baza creditelor, circa 50 de educatori și învățători trebuie, conform noii legi a educației, să obțină titlul de profesor, dar nu se știe dacă vor primi și bani mai mulți. **/P.3**

SĂRĂCIE

Indicele sărăciei în România.

Grafica: JA Sursa: PSD

Grafica: Jurnal arădean

9 771220 748034 11254

TEROARE ÎN BELGIA

Atac cu grenade în piața Saint-Lambert din Liege

Cel puțin 4 persoane au murit, iar alte 64 au fost rănite, ieri, în centrul orașului Liege, după ce un atacator a tras cu arma și a aruncat mai multe grenade în principala piață din Liege, aproape de un târg de Crăciun foarte frecventat și de Palatul de Justiție. Atacatorul se află printre persoanele decedate. **/P.7** FOTO: EPA

Închis pentru următorii 5 ani din viață

Tânărul din Pecica, acuzat de pornografie infantilă, a fost încarcerat în Penitenciarul Arad.

ARAD. Iordăchescu Alexandru, tânărul de 31 de ani, acuzat de pornografie infantilă și pornografie infantilă prin sisteme informatice, a fost încarcerat după ce a fost condamnat la 5 ani de închisoare.

„Polițiștii de la Investigații Criminale l-au depistat pe Iordăchescu Alexandru Gabriel, de 31 de ani, din Pecica. Pe numele acestuia, Tribunalul Arad a emis la data de 6 decembrie un mandat de executare, având de ispășit o pedeapsă de 5 ani închisoare pentru săvârșirea de infracțiuni la Legea nr. 196/2003, privind prevenirea și combaterea pornografiei. Bărbatul a fost încarcerat la Penitenciarul Arad", au declarat reprezentanții IPJ Arad.

Tânărul a susținut, în repetate rânduri, că este nevinovat și a negat acuzațiile aduse de procurorii DIICOT Arad. Iordăchescu ne-a declarat, în iulie 2009, că după finalizarea percheziției anchetatorilor, s-a constatat, conform procesului verbal, că avea în calculator 17 poze cu o persoană de sex feminin.

Tânărul ne-a povestit că fata este vecina lui și a prietenei sale și că pozele le-a primit pe messenger de la un individ din Pecica, cunoscut în zonă ca fiind actor de filme porno cu minore, care încerca să o pună pe vecina lor într-o situație jenantă. Iordăchescu a mai spus că acel individ este „acoperit" de poliție, chiar dacă un oraș întreg știe cu ce se ocupă și că nu s-a găsit niciun film pornografic și niciun cont de-al său nu a fost alimentat cu bani, așa cum susțin anchetatorii. **JA–LC.**

CRĂCIUN ÎN LUMEA TĂCERII

Nașterea Mântuitorului nostru Isus Hristos a fost sărbătorită, în devans, de către copiii membrilor Asociației Surzilor din Arad. Ei au pregătit un program special de Crăciun, pe care l-au prezentat în limbaj mimico-gestual, limbaj specific persoanelor cu deficiență de auz. Ineditele momentele artistice au reușit să transmită publicului emoția și bucuria sărbătorii. **/P.5**

FOTO: FAN

Înregistrat de radar FOTO:FAN

Prins „zburând" cu 195 km/h

ARAD. Un șofer a fost prins „zburând" pe DN79, cu 195 de km/h, având permisul suspendat. Polițiștii l-au urmărit și blocat în trafic, apoi i-au întocmit un dosar penal. **/P.8**

Cer intervenția Parchetului la TOP

ARAD. Social democrații arădeni solicită Parchetului să verifice sesizările privind scurgerea de bani de la TOP, precum și formarea unei comisii CLM. **/P.5**

Le-au furat cadourile

BUTENI. Mai multe cadouri care urmau să fie oferite unor copii de Crăciun, au fost furate din Biserica Baptistă din Buteni. Suspecții, două minore și doi bărbați, sunt cercetați pentru furt calificat. **/P.8**

Laureata Dana Dodean FOTO: JA

Sportul arădean, în sărbătoare

ARAD. Cei mai valoroși performeri ai sportului arădean în 2011 vor avea, astăzi, parte de o Gală festivă, începând de la ora 18, pe platoul din fața Palatului Administrativ, seara încheindu-se cu un spectacol Fuego. **/P.9**

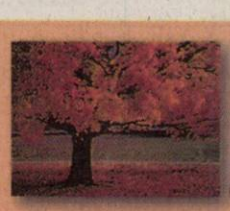

e-mail: info@universulverde.ro;
www.universulverde.ro
Arad, Str. Pădurii nr. 24, (Piața Obor), Tel: 0257 210 070, 0357 408 344, Fax: 0357 408 345

SC UNIVERSUL VERDE SRL

- Pomi fructiferi anul 3 - 50 lei
- Thuja 100 cm 30 lei
- Toată gama de arbori și arbuști ornamentali
- Sistem de irigație, proiectare, grădini la cheie

REMEMBER: 14 DECEMBRIE

1910 Are loc, la Ussy-les-Moulineaux, lângă Paris, primul zbor experimental din lume al unui avion cu reacţie, inventat şi pilotat de Henri Coandă

1911 Exploratorul norvegian Roald Amundsen a devenit primul om care a ajuns la Polul Sud

1918 S-a născut Radu Beligan, actor român de teatru şi film

1922 S-a născut Beatrice Bednarik, pictoriţă şi graficiană română

1946 S-a născut Aura Urziceanu, interpretă română de jazz

1946 A murit Ioan Alexandru Brătescu-Voineşti,

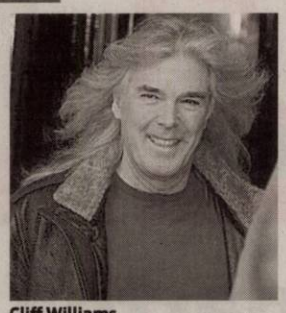

Cliff Williams

prozator român (n. 1868) 1946 S-a născut Jane Birkin, actriţă de origine britanică

1949 S-a născut **Cliff Williams,** chitarist de origine britanică (AC/DC)

AU PLECAT DINTRE NOI

Ana Marina (1929), Fodor Ecaterina-Ana (1936), Stoia Ioan (1951), Mitrea Lucreţia (1922), Brădean Petru (1923), Pop Lucian-Sorin (1968), Terhes Rozalia (1936), Cristea Virgil-Teodor (1935), Nevelicico Elena (1947), Busuioc Ion (1925), Busuioc Viorel (1953), Şanta Maria (1944), Frăsineanu Rodica-Geta (1964), Repede Gheorghe (1924), Moţoc Maria (1965).

PIEŢE, TÂRGURI

Azi este zi de piaţă la Pâncota, Beliu, Buteni, Şiclău, Macea, Vânători, Pecica, Şiria şi **zi de târg la** Beliu şi Buteni.

Mâine, joi, este zi de târg săptămânal la Curtici, Sebiş, Cermei, Săvârşin, Secusigiu, Zerind.

TELEFOANE UTILE

☎ INFORMATII TELEFONICE: 118.932; ☎ROBOT: 1958; ☎APEL UNIC DE URGENTA (SALVARE, POLITIE; Pompieri): 112; ☎PRIMARIA MUNICIPIULUI ARAD: Program de relatii cu publicul (camera 5) luni-vineri între orele 8-20. Tel.: 0257/284.744; tel. centrala: 0257/281.850; ☎S.C. E.ON GAZ ROMÂNIA - Sucursala Arad - Dispecerat si interventie telefon:0357/403.321; ☎DERANJAMENTE CURENT ELECTRIC: 0257/929; ☎INFORMATII CFR: 0257/231.777;

SUDOKU

REGULI: În fiecare bloc sunt câteva cifre între 1 şi 9, stabilite dinainte. Acestea trebuie completate cu cifrele lipsă, în aşa fel încât fiecare număr să figureze o singură dată. De asemenea, cifrele de la 1 la 9 trebuie să figureze o singură dată atât pe rândurile orizontale cât şi pe coloanele verticale ale celor nouă blocuri luate împreună.

ÎNCEPĂTORI

2	5	8					4	1
			2	8			6	
					9			
	1	9				8		
			6		4			
		6				3	7	
			4					
	3			5	7			
7	8					4	1	9

AVANSAŢI

2	5	8					4	1
			2	8			6	
					9			
	1	9				8		
			6		4			
		6				3	7	
			4					
	3			5	7			
7	8					4	1	9

Soluţiile jocurilor din numărul precedent:

ÎNCEPĂTORI

6	3	8	4	9	1	5	2	7
7	1	5	3	8	2	6	9	4
2	4	9	6	5	7	1	3	8
9	8	1	5	2	6	4	7	3
5	6	3	7	4	9	8	1	2
4	2	7	8	1	3	9	6	5
8	9	6	2	3	5	7	4	1
3	7	4	1	6	8	2	5	9
1	5	2	9	7	4	3	8	6

AVANSAŢI

4	8	7	6	5	3	1	9	2
6	9	2	1	4	8	3	7	5
1	5	3	2	9	7	6	8	4
7	4	6	8	2	5	9	3	1
2	1	8	3	6	9	4	5	7
5	3	9	7	1	4	2	6	8
3	6	5	4	7	1	8	2	9
9	2	4	5	8	6	7	1	3
8	7	1	9	3	2	5	4	6

UNDE MERGEM în Arad

CINEMA

CINEMA CITY

- **Anonim,** ora 21:10
- **Cei trei muşchetari** 3D, ora 15:40
- **De Anul Nou,** orele 13:00, 15:20, 17:40, 20:00, 22:20
- **În timp,** orele 14:30, 16:40, 18:50, 21:00
- **Jaf... la turnul mare,** orele 18:10, 20:10, 22:10
- **Jurnalul unui iubitor de rom,** orele 14:20, 16:50, 19:20, 21:50
- **Marea cursă de Crăciun** 3D, orele 13:00, 15:00, 17:00, 19:10
- **Motanul încălţat,** orele 14:00, 16:00
- **Motanul încălţat** 3D – dublat, orele 13:30, 15:30, 17:30, 19:30, 21:30
- **Motanul încălţat** 3D – subtitrat, orele 16:30, 18:30, 20:30, 22:30
- **Nemuritorii 3D: Războiul Zeilor,** orele 13:20, 18:00, 20:20, 22:40
- **Saga Amurg: Zori de Zi - Partea I,** orele 14:50, 17:20, 19:40, 22:00
- **Spy Kids 4D: Safirul timpului,** ora 14:30

CONCERTE

Concert de Crăciun. Dirijor: Lorenzo Tazzieri - Italia; Solistă: Mirella Di Vita - Italia; În program lucrări de: Piotr Ilici Ceaikovski, Otto Nicolai, Wolfgang Amadeus Mozart, Giuseppe Verdi, Georges Bizet, Jules Massenet, Cesar Franck, Adolph Adam, Irving Berlin (joi, 15 decembrie, ora 19, în sala Palatului Cultural)

SĂNĂTATE

- **CABINET GINECOLOGIC:** Cabinet ginecologic Arad, B-dul Decebal 11 (lângă Hotel Aradul), chiuretaj medicamentos, eco 4 D, test PAP.TEL: 0770823850, 0723643581.
- **NOU! Policlinica Dr. Turcin,** Str. Eftimie Murgu nr. 67, pune la dispoziţia dvs. serviciul de cardiologie dotat cu aparatură de ultimă generaţie, consultaţii în contract cu CSAS, EKG computerizat, ecografie cardiacă la cele mai avantajoase preţuri. Tel:0257/285510,www.policlinica-turcin.ro

ÎNTRERUPERI DE CURENT

Joi, 15 decembrie 2011. În Municipiul Arad, h 8-17: Str. Câmpul Liniştii(p), Livezilor(p); **h 9-17:** Str. M. Scaevola, Dornei, P-ţa Arenei, Cuza Vodă, Ghica Vodă, Şelimbăr, Gr. Alexandrescu, Ciocârliei, Preparandiei, P-ţa. H. Domokos, Florilor. **În judeţ, h 8-15:** Susag(p); **h 8-16:** Pecica(p); **h 8-17:** Ţărmure(p), Bodeşti(p); **h 9-15:** Chesinţ(p); **h 9-16:** Şimand(p); **h 9-17:** Şicula(p); **h 9-18:** Dorobanţi(p).

HOROSCOP

BERBECUL (III.21.-IV.20.)
Dimineaţa luaţi o hotărâre prin care vă schimbaţi tot programul zilei. Este posibil să vă întâlniţi cu câţiva prieteni şi să începeţi pregătirile pentru o petrecere.

TAURUL (IV.21.-V.20.)
Sunteţi plin de entuziasm şi pus pe schimbări. Acum este momentul să vă faceţi planuri de viitor. Este o zi prielnică pentru investiţii, afaceri şi călătorii în interes personal.

GEMENII (V.21.-VI.21.)
Vă îmbunătăţiţi considerabil situaţia financiară. Luaţi bani atât de la serviciu, cât şi dintr-o afacere. Aveţi ocazia să faceţi o investiţie rentabilă, pe termen lung. Evitaţi surmenajul!

RACUL (VI.22.-VII.22.)
Aveţi încredere în forţele proprii şi daţi dovadă de spirit de aventură. Vă sfătuim să nu riscaţi prea mult. Este o zi favorabilă călătoriilor în interes de familie.

LEUL (VII.23.-VIII.23.)
Dimineaţa primiţi un cadou de la o persoană dragă. Aveţi o capacitate de comunicare deosebită şi colaboraţi excelent cu cei din jur. Un grup de prieteni vă invită la o petrecere.

FECIOARA (VIII.24.-IX.23.)
Dispuneţi de multă energie fizică şi intelectuală, ceea ce vă încurajează să începeţi noi activităţi şi să faceţi planuri de viitor. Prietenii şi rudele vă ajută să terminaţi o lucrare complexă.

BALANŢA (IX.24.-X.23.)
Este momentul să porniţi o afacere plănuită mai demult. Vă avantajează capacitatea de a lua decizii corecte. Sunteţi foarte comunicativ şi puteţi să vă faceţi noi prieteni.

SCORPIONUL (X.24.-XI.22.)
Dimineaţa vă hotărâţi să vă schimbaţi programul stabilit pentru azi. S-ar putea să organizaţi o petrecere, împreună cu câţiva prieteni.

SĂGETĂTORUL (XI.23.-XII.21.)
Este o zi favorabilă schimbărilor importante pe toate planurile. Vă puteţi baza pe sprijinul prietenilor şi al partenerului de viaţă. Sunteţi foarte diplomat şi comunicaţi cu uşurinţă.

CAPRICORNUL (XII.22.-I.20.)
Aveţi un succes deosebit în societate. Dimineaţa hotărâţi să plecaţi într-o călătorie. S-ar putea să întâmpinaţi dificultăţi, dar reuşiţi să vă descurcaţi. Spre seară, vă bucuraţi de laude din partea întregii familii.

VĂRSĂTORUL (I.21.-II.20.)
Sunteţi foarte bine dispus şi luaţi decizii inspirate în problemele de natură financiară. Vă puteţi ocupa de afaceri delicate.

PEŞTII (II.21.-III.20.)
Uşurinţa cu care comunicaţi vă favorizează relaţiile cu persoanele din anturaj. Perspectivele unei călătorii în interes personal devin tot mai clare. Sunt şanse să obţineţi câştiguri frumoase din activităţi comerciale.

„Jurnal arădean" vă ascultă

Între orele 11-13, la telefonul 0257-280943, redactorul nostru vă stă la dispoziţie.

Ciurdan Pavel doreşte să semnaleze, prin intermediul ziarului nostru, faptul că registrele cu codurile poştale din oficiile poştale din Arad sunt într-o stare deplorabilă şi ar trebui înlocuite. „Majoritatea sunt inutile având în vedere că din unele lipsesc pagini întregi. Ar trebui aduse unele noi."

Ierco an Elena doreşte să afle cui trebuie să se adreseze pentru a lua un copil în plasament, ca asistent maternal. Instituţia care se ocupă cu aceste probleme este Direcţia Generală de Asistenţă Socială şi Protecţia Copilului. Adresa este strada 1 decembrie 1918 nr.14, numere de telefon: 0257210035 sau 0257210055.

Ponta Aurora din Bujac doreşte să afle când va reintra în circulaţie autobuzul de pe linia 41, pe ruta Bujac-Piaţa Romană. „Pentru noi, pensionarii, era ca o gură de aer, ne făceam toţi programul, după mersul autobuzului. Era o rută directă şi nu trebuia să tot schimbăm tramvaie." Reprezentantul C.T.P. Arad a declarat că din dorinţa Primăriei de a evita circulaţia autobuzelor prin centrul oraşului, nu există momentan un plan de reîntroducere a acestei linii de autobuz. **JA – A.I.G.**

CURS VALUTAR

DENUMIREA VALUTEI	BNR	BCR		BRD		Intesa Sanpaolo Bank		Banca Românească		MKB Nextbank		Alpha Bank		Casa de schimb LUXOR	
		C	V	C	V	C	V	C	V	C	V	C	V	C	V
Euro	4,34	4,29	4,40	4,27	4,42	4,30	4,37	4,32	4,37	4,30	4,39	4,31	4,39	4,32	4,35
Dolar SUA	3,29	3,22	3,32	3,22	3,36	3,25	3,32	3,26	3,32	3,23	3,35	3,24	3,34	3,23	3,28
Forint	0,142	0,0137	0,0148	0,0132	0,0147	0,0135	0,0155	-	-	-	-	-	-	0,0143	0,0146
Gram aur	176,51														

Vremea

Miercuri, 14 decembrie

www.aradon.ro

LA ORA 6 1° temperaturile se vor situa între 1 şi 2 grade. Vântul va sufla cu 9 km/h, dinspre S.

LA ORA 18 5° Temperaturile se vor situa între 4 şi 5 grade. Vântul va sufla cu 15 km/h, dinspre S.

ZIUA PRECEDENTĂ

Arad	3-7°C	Umiditate:	90%
Lipova	3-6°C	Presiune:	1015 mb
Chişineu-Criş	3-6°C	Precipitaţii:	18%
Săvârşin	3-6°C	Vânt:	18 km/h
Sebiş	3-6°C	Direcţie vânt:	S

AZI

Temperaturile se vor situa între 4 şi 11 grade. Vântul va sufla cu 18 km/h, dinspre S . Dimineaţa va fi ceaţă.

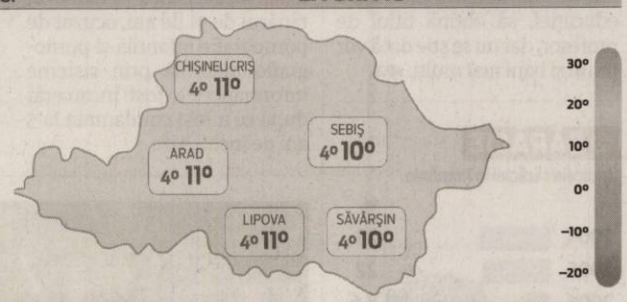

SOARELE

Răsare: 08:08
Apune: 16:48

FAZELE LUNII

11. 11. | 1. 12. | 6. 12. | 16. 12.

MIERCURI	JOI	VINERI	SÂMBĂTĂ
4° 11°	2° 11°	2° 6°	-1° 7°
ceaţă	moderat ploaie	înnorat	ploaie

CALENDAR

Biserica ortodoxă: Sfinţii Mucenici Tirs, Calinic, Filimon şi Apolonie (Post).
Biserica greco-catolică: Sf. m. Tirs, Leuchie, Calinic, Filimon, Apolloniu şi Arian; [Sf. Ioan al Crucii].
Biserica romano-catolică: Sf. Ioan al Crucii, pr. înv. R.

PROGNOZA PENTRU TREI ZILE

Temperaturile minime vor fi cuprinse între -1 şi 4 grade, iar cele maxime între 6 şi 11 grade. Vremea se va răci.

Temp.minime: -1-4° C
Temp.maxime: 6-11° C

JURNAL ARĂDEAN
B-dul Revoluţiei nr. 62, Arad
BRAT Auditat de BRAT
Reclamaţii difuzare: 0257/228.586

Director editor: Mircea Ţişcă (8427)
Secretariat: 0257.281802 (centrala), fax - 0257.212.012
Şef departament difuzare: Carmen Csordas
Marea publicitate: 0257.280904; Mica publicitate: 0257.210775
Tiparul executat la: SC Inform Media SRL, Calea Torontalului, DN 6, km 5,7, Timişoara

Redactor şef: Adriana Barbu (8416) Responsabil de număr: Daniel Scridon
Secretar general de redacţie: Gabriela Groza (8423); Departamente: Eveniment: Simona Butaru, Monica Ardelean (8405), Alin Gherasim (8417), Ioana Costaş (8414), Valentin Goran (8412); Politic: Simion Todoca (8434); Economic: Andreea Pintea (8415); Cultură, Învăţământ: Vasile Filip (8421); Social: Diana Duţu (8413); Sport: Daniel Scridon (8424), Leo Sfâra (8422);
Tehnoredactare: Ghizela Şerban (8409)
REDACŢIE: tel. 0257.281802 (centrala); fax 0257.212.012, 0257.228.592; e-mail:redactia.jurnalaradean@informmedia. ro, adevaruldearad@informmedia.ro, publicitate.jurnalaradean@informmedia.ro, publicitate.adevarul@informmedia.ro

Primesc funcţie, nu şi bani

Noua denumire de profesor, pentru cei din învăţământul primar, nu vine şi cu majorări salariale.

Învăţătorii trebuie să devină profesori FOTO:FAN

ARAD. Sunt aşteptaţi să devină profesori pe baza creditelor circa 50 de educatori şi învăţători care trebuie, conform noii legi a educaţiei, să obţină noua funcţie.

E vorba de cei care nu au absolvit nici o facultate, dar care au urmat cursuri de perfecţionare în domeniu, cuantificate în credite.

Pentru a deveni profesor trebuie să ai acumultate cel puţin 100 de credite. „Cei care doresc să-şi depună dosarele pentru echivalare o pot face atât în ianuarie, cât şi în mai" precizează inspectorul Ovidiu Toderici.

> Aşteptăm să fie depuse în jur de 50 de dosare
> OVIDIU TODERICI

Rămân în sistem

Cei care nu au la dosar suficiente credite pentru a deveni profesori de învăţământ primar vor rămâne în sistem, dar trebuie să se perfecţioneze şi să acumuleze cele 100 de credite în cel mai scurt timp. Întrebarea care deocamdată a rămas fără răspuns este dacă noua funcţie, cea de profesor, va duce şi la majorarea salariului. „Nu avem reglementări, nu au fost făcute precizări legate de salariul celor care vor fi profesori", a precizat purtătorul de cuvânt la ISJ Arad, Laura Putnic. Până în acest moment, dascălii din învăţământul primar, absolvenţi de licee pedagogice sau colegii de insititutori, primeau un salariu mai mic decât un profesor din învăţământul gimnazial sau liceal. **JA-M.A.**

Suntem pe locul zece la preţul gigacaloriei

Aradul este in topul procentului de scumpire a gigacaloriei de la începutul crizei economice.

TOT PE ZECE

În topul celei mai scumpe gigacalorii din ţară, Aradul ocupa tot poziţia a zecea, cu cei 307 lei per gigacalorie percepuţi populaţiei. Doar că în calculul de atunci intra şi subvenţia astăzi dispărută.

ARAD. Suntem pe locul al zecelea, deci destul de în faţă, într-un top al procentelor cu care s-a scumpit gigacaloria furnizată populaţiei. Un loc de frunte am spune, deloc de dorit pentru locuitorii acestei urbe. Poate singura mulţumire, dar şi aceasta prea mică, este faptul că Timişoara ne ia faţa, punctând cu o creştere mai mare a gigacaloriei din 2008 şi până în prezent. Dacă am pune la socoteală însă şi faptul că nu de mult Primăria Arad a propus, iar aleşii au votat pentru tăierea tuturor subvenţiilor la căldură şi că arădenii plătesc acum peste 307 lei pe fiecare gigacalorie, topul s-ar modifica probabil substanţial iar motivele de minimă fericite ar dispărea total. Topul amintit a fost realizat de cei de la Econtext şi vorbeşte de procentul cu care s-a scumpit gigacaloria în judeţele ţării de la debutul crizei - trimestrul III 2008 şi până în prezent.

Cu 30% mai scump

Clasamentul indică faptul că factura la căldura livrată populaţiei e tot mai scumpă, pe an ce trece. Şi nu cu câteva procente, ci, per general, cu peste 30% faţă de 2008. Cu alte cuvinte, energia termică livrată populaţiei s-a scumpit cu peste 30% la nivelul ţării, cu mult peste inflaţie. Potrivit Econtext, energia termică s-a scumpit în 33 de oraşe reşedinţă de judeţ, iar în alte trei a rămas neschimbată (Alba Iulia, Buzău, Vaslui). În doar două oraşe, gigacaloria s-a ieftinit (Botoşani şi Giurgiu). Cea mai mare scumpire a gigacaloriei a avut loc în Baia Mare (cu 101,1%), urmată de Focşani (82,4%) şi Oradea (79,5%). Aradul ocupă a zecea poziţie, cu un procent al scumpirii de 65,5%. **JA- A.B.D.**

CET Arad, pe loc fruntaş la preţul gigacaloriei FOTO: JA

Sarcina le-a cauzat moartea

Două femei însărcinate, dintre care una tocmai născuse, au murit subit şi inexplicabil.

ARAD. Familia decedatei este dărâmată psihic şi susţine că nu este posibil ca o femeie care a suferit o operaţie de cezariană să moară inexplicabil. „Nu a avut probleme de sănătate, nu a avut nimic înainte să plece la spital", spune Vasile Barany, unchiul victimei. O altă tânără însărcinată, coincidenţa face că avea tot 24 de ani, a fost descoperită moartă în locuinţa sa din Dud. „Nu au fost descoperite urme de violenţă sau alte indicii care să ne facă să credem că moartea a fost violentă", a declarat Camelia Tuduce, purtător de cuvânt al Poliţiei. Se pare că femeia din Dud, care era gravidă în luna a opta, a mai avut probleme de sănătate pe parcursul sarcinii. „Medicul de familie al femeii ne-a spus că ar fi suferit de stări de leşin, însă, doar rezultatul autopsiei va scoate la iveală motivul real al morţii", a mai adăugat Tuduce. **JA-A.G.**

Medicii nu au putut salva viaţa proaspetei mămici FOTO: JA

Pensia vine mai devreme FOTO: FAN

Pensiile vin înaintea sărbătorilor de Crăciun

ARAD. Veste bună pentru pensionari: pensia vine mai devreme în această lună. Pentru a veni în sprijinul tuturor beneficiarilor în perioada sărbătorilor de iarnă, Poşta Română a convenit, de comun acord cu Casa Naţională de Pensii şi Casele de Pensii sectoriale (Ministerul Apărării Naţionale, Ministerul Administraţiei şi Internelor, Serviciul Român de Informaţii), achitarea în avans a pensiilor. Între 12 şi 23 decembrie 2011, banii vor ajunge la domiciliul beneficiarilor, în timp ce titularii de drepturi avizaţi la domiciliu vor putea să-şi ridice până la 29 decembrie, la ghişeele subunităţilor poştale. Şi vârstnicii care primesc pensia pe card au parte de aceeaşi facilitate. La unele bănci, banii au intrat deja în conturi. **JA-D.D.**

Durere? Hemoroizi?

Tratament modern fără operatie!

Tratamentul RBL + Infrared Coagulation considerat cel mai eficient pe plan mondial !!!

10% reducere la tratament pentru pensionari

Varice?Ulcer Varicos?
Răni deschise?Picior Diabetic?

Tratament revoluţionar prin Terapia Hidroactivă - tehnologie germană!

Dermato-Venerologie

- Depistarea cancerului cu Dermatoscopul Digital
- Tratament pentru acnee şi psoriazis (PUVA-UVA)
- Tratament împotriva căderii părului - Crioterapie
- Depistarea alergiilor prin PATCH-TESTARE
- Boli Venerice - Depistare şi Tratament
- Eliminarea aluniţelor, negilor prin Radiofrecvenţă

Arad: 0257 213 888

LaurusMedical clinics
www.laurusmedical.ro

Se deschide autostrada FOTO: JA

De sâmbătă, pe autostradă

ARAD. Este oficial: sâmbătă, 17 decembrie, va fi inaugurată autostrada Arad-Timişoara. Reprezentanţii Prefecturii Arad anunţă că oficialităţile din Guvern vor fi prezente pentru a tăia panglica tronsonului de autostradă Arad-Timişoara. Se pare că la inaugurare vor fi prezenţi şi prim-ministrul Emil Boc şi ministrul Transporturilor, Anca Boagiu.

Deşi lucrarea nu este finalizată în proporţie de sută la sută, autostrada va deveni funcţională şi deschisă traficului. Recepţia tronsonului va fi realizată cândva în vara anului viitor.

Lucrarea, care a costat peste 135 de milioane de euro, a început în anul 2009, lungimea autostrăzii fiind de 32 de kilometri. **JA-A.G.**

Concert de Crăciun la Palat

Filarmonica de Stat Arad prezintă mâine seară un concert special de Crăciun.

Concert în atmosferă de sărbătoare FOTO: FAN

ARAD. Arii sacre, partituri simfonice de mare popularitate sau piese muzicale dedicate sărbătorii Naşterii Mântuitorului, toate cuprinse într-un Concert de Crăciun, reprezintă programul Filarmonicii pentru seara de joi, 15 decembrie, de la ora 19. Concertul susţinut de Orchestra Simfonică a filarmonicii arădene va fi dirijat de maestrul italian Lorenzo Tazzieri, având-o ca solistă pe soprana Mirella Di Vita, de asemenea din Italia.

Programul este alcătuit din: Uvertura la opera Nevestele vesele din Windsor de Otto Nicolai; Suita de balet op.71 Spărgătorul de nuci de Piotr Ilici Ceaikovski; Exsultate Jubilate K. V. 165 de Wolfgang Amadeus Mozart; Ave Maria de Giulio Caccini; Ave Maria -din opera Otello de GiuseppeVerdi; Agnus Dei de Georges Bizet; Meditaţie-Thais de Jules Massenet (vioară solo - Traian Roman); Panis Angelicus de Cesar Franck; Cantique de Noël de Adolph Adam, iar în încheierea concertului se ca cânta unul din marile succese muzicale ale secolului XX - White Christmas - un şlagăr semnat Irving Berlin şi scris în 1940 pentru filmul Holiday Inn. **JA-V.F.**

> Anul 2011 se încheie cu două concerte de colinde, susţinute de Corul Academic
> **ALIN VĂCEAN**

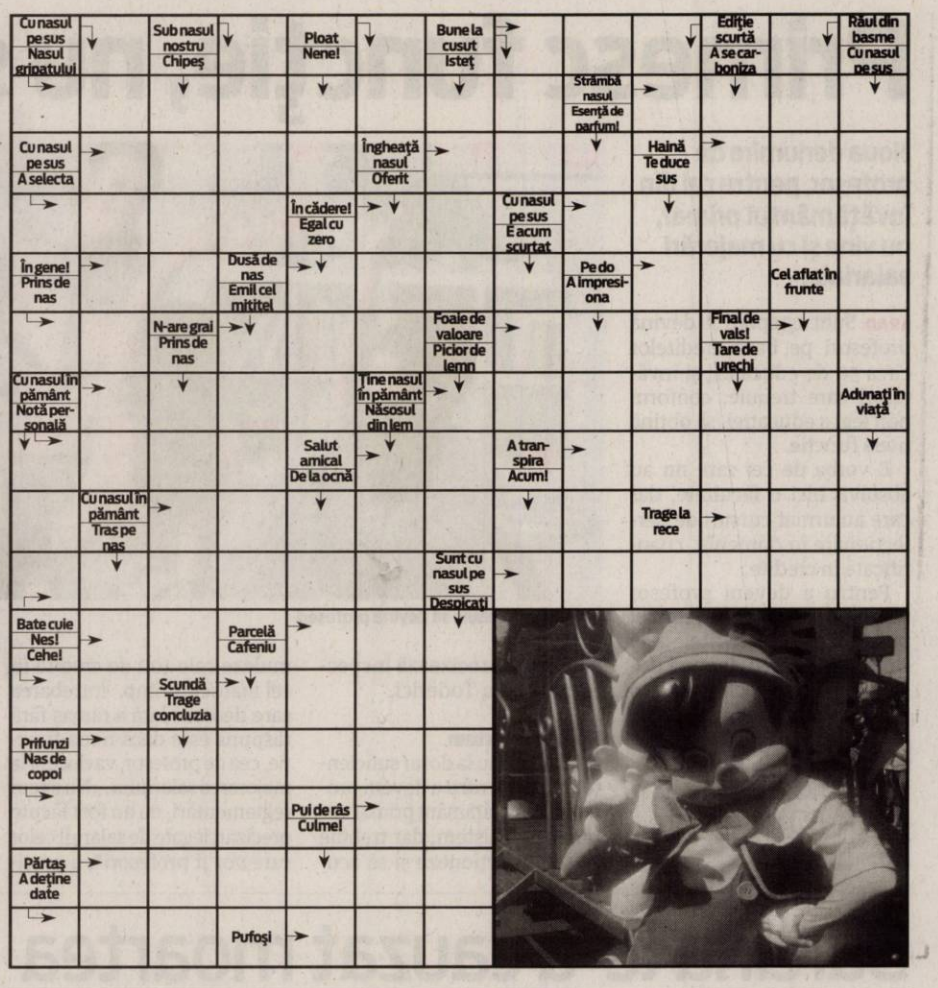

? SOLUŢIA INTEGRAMEI DIN NUMĂRUL PRECEDENT

R – G – L – SAC – F – RAPAIALA – IVAR – FALA – UMBRELE – RAPORT – AVERSA – LAS – AER – SS – L – CAR – FIR – GE – SA – A – URAGANE – CT – LIDERA – INCERT – NEGA – CC – APOI – OU – NOROIOS – PP – NS – NOR – IDEM – BT – ACATI – ATELA – P – IT – UZI – CEAINIC

→ CITIRE APOMETRE

Joi, 15 decembrie 2011: Blocuri P-ţa Miorița, Imaşului, Exterior, Byron, blocuri 102-150, 151-200, 301-325, 501-585, 601-620, 701-734 Micălaca, Voinicilor, Ciobanului, Dreptăţii, Frăţiei, Busuioc, Fluierului, Stânjenel, Vrancei, I. B. Deleanu, P-ţa Carpaţi, Hatmanul Arbore, Magnoliei, Leandrului, Iederei, Progresului, Sportului, Leu, T. Grozescu, Ghe. Groza, Slatinei, Sever Bocu, Predeal, Fluturilor, Dâmboviţei, Oltului, Ghioceilor, Lupeni, Craiovei, Lăcrimioarelor, Nufăr, T. Bredicianu, Dragoş Vodă, Ep. R. Ciorogariu - cu soţ, Islazului, Mărgăritar, Remus, Putnei, Moşilor, Malul Mureşului, 9 Mai, Romei, Eroul Necunoscut, Occident, Triunfului, Labirint, T. Şandor.

→ REŢETA ZILEI

Pulpe de pui cu vin

INGREDIENTE: 4 pulpe inferioare, 2 cepe medii, tăiate mărunt, 100 ml vin alb, 1 pahar smântână, sare, piper, ulei.

MOD DE PREPARARE: Pulpele cu vin şi smântână sunt delicioase şi se prepară foarte uşor. Se călește ceapa în ulei. Se adaugă pulpele şi se rumenesc puţin. Se adaugă sare, piper, vinul şi cam, tot atâta apă. Se lasă să se înnăbuşe 15-20 minute, după care se adaugă smântână şi se lasă să mai dea vreo 2-3 clocote. Pulpele cu vin şi cu smântână se potrivesc de minune cu mămăliga! **Poftă bună!**

ℹ Pentru mai multe reţete intră pe www.culinar.ro

Personală de grafică

ARAD. Artistul plastic arădean Aneta Beatrice Filip deschide o expoziţie personală de grafică, cu titlul „Micro şi macrocosmosul sufletului".

Vernisajul va avea loc joi, 15 decembrie, ora 18.00, la barul Teatrului Clasic „Ioan Slavici". Lucrările expuse vor fi prezentate de prof. Dan Lăzărescu. **JA-V.F.**

Programe TV Miercuri, 14 Decembrie

TVR 1

07.00 Telejurnal matinal. Sport (criptat) Meteo
08.00 România, zi de zi! (Partea I)
09.00 România, zi de zi! (Partea II)
10.10 Furtună la palat. (s.)
11.25 Judecă tu!
12.20 TVR 55
12.40 Legendele palatului: Regele Geunchogo. (serial) (r.)
13.20 Legendele palatului: Regele Geunchogo. (serial) (r.)
14.00 Telejurnal. Sport (criptat) Meteo
14.45 MAI aproape de tine
15.30 Oameni ca noi
16.00 Convieţuiri
17.00 Telejurnal. Sport (criptat) Meteo
17.30 Prin păduri şi munţi, inimi înlănţuite. (s.)
18.25 Legendele palatului: Regele Geunchogo. (serial)
19.05 Legendele palatului: Regele Geunchogo. (serial)
19.45 Sport
20.00 Telejurnal. Tema zilei
21.10 Amintiri din Epoca de Aur 1 - Tovarăşi, frumoasă e viaţa! (comedie, România, 2009) Cu: Ion Săpdaru, Diana Cavallioti, Călin Chirilă, Radu Iacoban. România, anii 80, pe vremea când, după teoriile şi lozincile strigate de comuniştii care conduceau ţara, aici se construia o lume de vis… Dar, realitatea e alta. În timp ce, la primăria dintr-un sat, se pregăteşte vizita unui politruc de la centru, în Casa Scânteii e fierbere mare.
22.40 Amintiri din Epoca de Aur 2 - Dragoste în timpul liber. (România, 2009)
24.00 Mad Men – Nebunii de pe Madison Avenue. (serial)

PRO TV

07.00 Ştirile Pro Tv. Ce se întâmplă, doctore? Omul care aduce cartea
10.00 Păcatele trecutului., partea I (dramă, Canada 2004) Cu: Sophia Loren, Fab Filippo, Jessica Pare. Moş Crăciun există!
12.00 Tânăr şi neliniştit. (r.)
13.00 Ştirile Pro Tv. Moş Crăciun există!
14.00 Juno. (comedie, SUA, 2007) Cu: Ellen Page, Michael Cera, Jennifer Garner, Jason Bateman. Moş Crăciun există!
16.00 Tânăr şi neliniştit. (s.) Povestea a trei familii care trăiesc în Genoa City, serialul acoperă cele mai importante şi interesante teme ale vieţii moderne, pornind de la muzică şi carieră până la situaţii limită în care se ating teme extrem de actuale cum ar fi SIDA, alcoolismul, drogurile, religia...
17.00 Ştirile Pro Tv. Vremea
17.45 Happy Hour
19.00 Ştirile Pro Tv. Sport
20.30 Serviciul Român de Comedie
22.00 Fotbal
00.00 The Mentalist - În mintea criminalului. (serial)
01.00 CSI-Miami. (s.) Horatio Caine, un fost detectiv de omucideri, este şeful unei echipe care investighează crimele şocante ce au loc în împrejurimile Miami-ului.
03.00 Ştirile Pro Tv. (r.)
04.30 Păcatele trecutului. (reluare)
06.00 Happy Hour. (r.) O oră de veselie cu muzică live, dans, poveşti de viaţă deosebite, interviuri cu cele mai mediatizate vedete ale momentului, informaţii în premieră, dar şi întâmplări impresionante care se vor petrece chiar în studio, sub ochii telespectatorilor...

ANTENA 1

06.00 Observator
08.00 Matinal: 'Neatza
10.00 În gura presei
10.50 Reality-show: Mireasă pentru fiul meu
11.30 Divertisment: Plasa de stele. (r.)
13.00 Observator
14.00 Reality-show: Mireasă pentru fiul meu
16.00 Observator
17.00 News Magazine: Acces direct. "Acces Direct" este o emisiune axată pe actualitatea de zi cu zi, în care "vedetele" sunt oamenii obişnuiţi, cu problemele, bucuriile, grijile şi întâmplările lor ieşite din comun. Reporterii speciali aduc în atenţia telespectatorilor precum şi a publicului din platou cazuri impresionante de viaţă, subiecte sociale dar şi ştiri mondene din actualitatea fierbinte a vedetelor şi personalităţilor autohtone.
19.00 Observator. Sport
20.20 Misiune pentru preşedinte II. (acţiune, 2002, SUA) Cu: Chuck Norris. Joshua McCord este un agent secret, mana dreapta a presedintilor Statelor Unite ale Americii. El intra in actiune dupa ce o banda de teroristi da o spargere intr-un muzeu pentru a recupera componentele unei bombe nucleare ascunse intr-o statueta din expozitie. Desi armata intervine cat se poate de prompt, teroristii reusesc sa fure toate piesele bombei si astfel sa construiasca mortala arma.
22.00 Lale. (dramă, Turcia 2010)
23.00 Observator
23.45 Un Show Păcătos. cu Dan Capatos
01.00 Misiune pentru preşedinte II. (r.)

HBO

07.30 Pe platourile de filmare
08.00 Prietena perfectă. Comedie, Suedia, 2010. Cu: Bill Skarsgård, Martin Wallström, Cecilia Forss, Sofie Hamilton, Susanne Thorson.
09.25 Ucenicul vrăjitor. Aventuri, SUA, 2010. Cu: Nicolas Cage, Jay Baruchel, Álfred Molina, Teresa Palmer, Toby Kebbell.
11.10 Un ginere de împrumut. Comedie, SUA, 1993. Cu: Pauly Shore, Carla Gugino, Lane Smith, Cindy Pickett, Mason Adams.
12.45 Informatorul! Comedie, SUA, 2009. Cu: Matt Damon, Scott Bakula
14.35 Uşuraticul. Comedie, SUA, 2001. Cu: Gwyneth Paltrow, Jack Black
16.30 O poveste încâlcită. Animaţie, SUA, 2010.
18.10 Sus, în aer. Dramă, SUA, 2009. Cu: George Clooney, Vera Farmiga
20.00 Wall Street. Banii sunt făcuţi să circule. Dramă, SUA, 2010. Cu: Michael Douglas, Shia LaBeouf, Josh Brolin, Carey Mulligan
22.10 Larry David, inamicul public nr. 1. VIII Ep. 1 Comedie, SUA, 2011.
22.40 Larry David, inamicul public nr. 1. VIII Ep. 2 Comedie, SUA, 2011.
23.15 Războinicii. Acţiune, Hong Kong, 2007. Cu: Jet Li, Andy Lau, Takeshi Kaneshiro, Jinglei Xu, Xiaodong Guo.
01.05 Înşelat de Sarah Marshall. Comedie, SUA, 2008. Cu: Jason Segel, Kristen Bell, Mila Kunis, Russell Brand, Bill Hader.
02.55 Numărătoarea manuală. Scurtmetraj, România, 2011. Cu: Alexandru Georgescu, Cătălin Stelian, Marcelo Cobzariu

CULTURAL

09.00 Oamenii şi politica 09.30 Artportret 10.00 Spectacolul lumii… 11.00 Garantat 100% 12.00 Jurnalul cultural 12.45 Capodopere din Galeria de Artă... 12.55 Campania Premiile TVRC 13.00 Concertele TVRC 14.00 Polemicile TVRC 15.00 Jurnalul cultural 15.45 Capodopere din Galeria de Artă... 15.55 Campania Premiile TVRC 16.15 Arts.21 16.45 Identităţi 17.15 Interviurile Enescu 17.45 Garantat 100% 18.45 Capodopere din Galeria de Artă... 18.55 Campania Premiile TVRC 19.00 Concertele TVRC 20.00 Polemicile TVRC 21.00 Jurnalul cultural 21.50 Capodopere din Galeria de Artă...

AXN

07.00 American Idol 08.00 Lumea dispărută 09.00 Cabinet de avocatură 10.00 Echipa specială Cu: Corser Rodger, Mulvey Callan, Catherine Mcclements, Johnson Samuel 11.00 Pericol iminent 12.00 NCIS. Anchetă militară 13.00 Cabinet de avocatură 14.00 American Idol 15.00 Echipa specială 16.00 NCIS. Anchetă militară 17.00 Lumea dispărută 18.00 Pericol iminent 19.00 NCIS. Anchetă militară 20.00 Mesaje de dincolo 21.00 Povestea jucăriilor 22.40 NCIS. Los Angeles 23.40 Memorie perfectă 00.40 Povestea jucăriilor 02.15 NCIS. Los Angeles II. 7

B1

06.30 Vedetele se întreabă (r.) 07.00 Ştirile B1TV 08.00 Lumea lui Banciu (r.) 09.00 Ştirile B1TV 10.00 Ştirile B1TV 10.20 B1, viaţa e frumoasă! 11.00 Ştirile B1TV 11.20 B1, viaţa e frumoasă! 12.00 Ştirile B1TV 13.00 Ştirile B1TV 13.30 Teleshopping 14.00 Ştirile B1TV 15.00 Ştirile B1TV 16.00 Fapt divers 18.00 Ştirile B1TV 19.00 Actual B1 20.00 Sub semnul întrebării 22.00 Ultimul cuvânt 23.00 Lumea lui Banciu 00.00 Ştirile B1TV 01.00 Sub semnul întrebării (r.) 02.40 Ştirile B1TV ale orei 18.00 (r.)

PRIMA TV

07.00 Iubiri secrete 08.00 In familie 09.30 Intalnirea inimilor 10.30 Medium 11.30 F Pod, Podul lui Fintescu 12.30 Teleshopping 13.00 Camera de ras 13.30 Teleshopping 14.00 Intalnirea inimilor - telenovela, India 2007 15.00 In familie - serial drama, Romania 2002 16.00 Cireasa de pe tort 17.00 Trasnitii 18.00 Focus 18 19.00 Focus Sport 19.30 Iubiri secrete - sezon nou 20.30 Cronica carcotasilor 22.15 Trasnitii 23.15 Mondenii 23.45 Medium – serial drama 01.00 F Pod, Podul lui Fintescu 02.00 Focus 03.00 Autoforum 03.30 Teo 05.00 Trasnitii 06.00 Cireasa de pe tort

PROCINEMA

07.45 Redacţia 08.45 Merlin 10.00 Happy Hour 11.30 Acasă în bucătărie 12.30 Redacţia 14.00 Merlin 15.00 Acasa in bucatarie 16.00 Medicina generala 17.00 La Bloc 18.00 Mortal Kombat. Aventura incepe Voci. Jeff Bennett, Jim Cummings, Ron A. Feinberg, Jennifer Hale, Randy Hamilton 19.00 La Bloc 20.00 Terminatorul. Razboiul continua 21.00 Seinfeld 22.00 O vara nebuna Cu: John Cusack, Demi Moore Regia: Savage Steve Holland 00.00 Prietenie pe muchie de cutit 01.00 O vara nebuna 02.30 Terminatorul. Razboiul continua 03.15 Prietenie pe muchie de cutit

ANTENA 2

05.45 Trăieste sănătos (r.) 08.30 La tinta (r.) 09.00 It's show time! (r.) 10.00 Răi da' buni (r.) 11.30 Dincolo de aparente (r.) 13.00 Teleshopping 13.30 Agentul VIP (r.) 15.30 Trăieste sănătos 17.00 Saturday Night Live (SUA, 2009) 18.00 It's show time! (emisiune realizata de Oana Mares) 19.00 Familia Bundy (SUA, 1987) 19.30 Răi da' buni 21.15 La tinta! 21.30 Agentul VIP 23.15 Jurnal de Bordea 23.30 Late Night Show 00.30 Familia Bundy (r.) 01.00 Rai da' buni (r.) 02.30 Saturday Night Live (r.)

ACASĂ

08.00 Reteta de acasa 08.15 Stapana 09.45 Impreuna pentru totdeauna 11.15 Impreuna pentru totdeauna 12.45 Legamantul 14.15 Esmeralda 15.15 Reteta de acasa 15.30 Imbratisari patimase 16.30 Poveştiri adevărate - emisiune cu poveşti reale despre viaţă 17.30 Lola 18.30 Sub cerul in flacari 19.30 Stapana 20.30 Triumful dragostei 22.00 Poveştiri de noapte - emisiune prezentată de Cabral şi Mircea Solcanu 22.30 Jocul seductiei 23.30 Lacrimi de iubire 00.30 Reteta de acasa 00.45 Poveştiri adevărate 01.45 Esmeralda (r.) (s.) 02.30 Doamne de poveste (r.) 03.15 Acasa in bucatarie (r.)

CINEMAX

07.00 Deşertul Regia: Shawn Garry. Cu: Marta Etura, Alejandro Botto, Carolina Varleta 08.40 Cei mai buni regizori de la Hollywood 09.10 Mama e la coafor Cu: Marianne Fortier, Céline Bonnier, Laurent Lucas, Élie Dupuis 10.45 Povestea lui Despereaux 12.15 Cei mai buni regizori de la Hollywood 12.40 Decizii 14.20 Păsări de hârtie 16.20 Delicte minore 17.45 Deşertul 19.25 Cântece de dragoste 21.00 Monty Python. Înţelesul vieţii 22.45 Amintirea dragostei 00.15 Copiii din Diyarbakir 02.00 Cel mai important 03.40 Jack se îndrăgosteşte

DIVA

01.00 Indicii ascunse 03.00 În mintea Ericăi 04.00 Farmece 05.00 Farmece 06.00 Crimele din Midsomer - Nobila artă 08.00 Fiicele lui McLeod VII 09.00 Fiicele lui McLeod VIII 10.00 Crimele din Midsomer - Nu în satul meu! 12.00 Buffy, spaima vampirilor 13.00 Buffy, spaima vampirilor 14.00 În mintea Ericăi 15.00 Inelul amăgirii 17.00 Crimele din Midsomer - Un tratament criminal 19.00 Soţii de militari 20.00 Soţii de militari 21.00 Soţia perfectă 22.00 Soţia perfectă 23.00 Un înger de Crăciun

ANTENA 3

06.00 Ştirile de dimineaţă 10.00 Previziunile zilei cu Sabina Iosub 11.00 Se întâmplă în România cu Maria Coman 12.00 Ştiri 13.00 Se întâmplă în România cu Maria Coman 14.00 Ştiri 15.00 Esenţial cu Alina Petrescu 17.00 100 de minute cu Alessandra Stoicescu 18.45 La ordinea zilei cu Dana Grecu 20.30 Subiectiv cu Răzvan Dumitrescu. Emisiunea se adresează tuturor românilor, va aborda problemele arzătoare ale acestora, va prezenta soluţii politice şi/sau economice. 21.30 Sinteza zilei cu Mihai Gâdea 23.10 În gura presei cu Mircea Badea 00.00 Ştiri 01.00 Ştiri

M1

10.00 Perla Africii (s.) 11.15 DTK (r.) 12.05 Destine schimbate (r.) 13.25 Expres Carpatin 13.55 Hrvatska kronika 14.30 Ecranul nostru 15.00 Baza de cunoştinţe 15.30 Festivalul filmelor 16.00 Atingerea îngerilor (s.) 16.50 Salvatori speciali (s.) 17.35 MM 18.40 Familia e doar una (serial) 19.30 Rămâi în picioare! 21.15 Poliţişti din Paris (serial) 22.10 On the spot. Burma 23.00 Seara 23.35 Contemporan 24.05 La revedere, tovarăşi! (doc.)

REDACŢIA NU ŞI ASUMĂ RESPONSABILITATEA PENTRU EVENTUALELE SCHIMBĂRI

DISCOVERY

10.00 O pradă mortală 11.00 În viteza a cincea 12.00 Motociclete americane 13.00 Cum se fabrică 14.00 Vânătorii de mituri 15.00 Maşini pe alese 16.00 Linia de producţie 17.00 Meserii murdare 18.00 Tehnici esenţiale de supravieţuire 19.00 Cum se fabrică? Această serie ne arată cum se fabrică cele mai obişnuite şi mai prozaice lucruri. Stilul programului este simplu, iar imaginile ne spun povestea modului în care sunt fabricate diverse obiecte. 20.00 Escrocherii adevărate 22.00 Arma umană perfectă 23.00 Mike Brewer

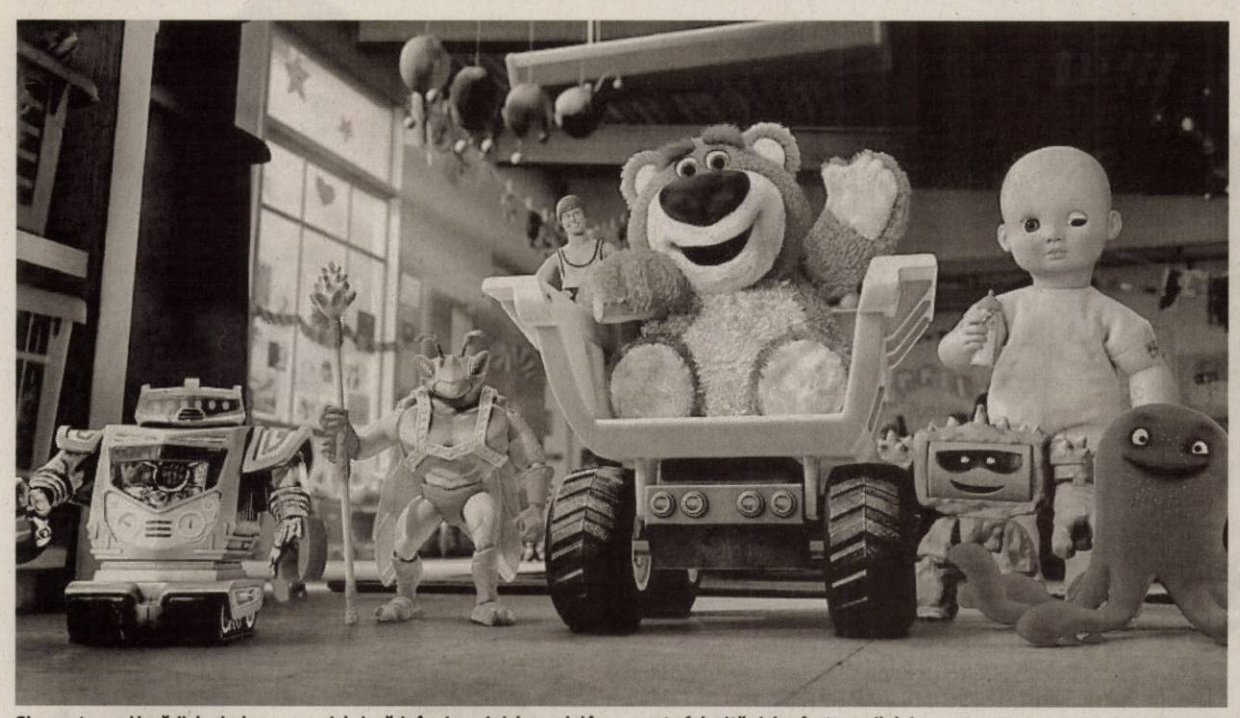

Siguranţa unei jucării depinde nu numai de jucărie în sine, ci şi de modul în care este folosită şi de vârsta copilului FOTO: FAN

Jucării sigure de la Moşu'

Dacă sunteţi unul dintre spiriduşii lui Moş Crăciun, gândiţi-vă la siguranţa copiilor când le luaţi o jucărie.

ARAD. Crăciunul este o perioadă foarte încărcată pentru Moş Crăciun.

El trebuie să îşi pregătească sania, să îşi hrănească renii, să verifice să nu fi uitat niciun copil cuminte de pe listă... şi să se asigure că jucăriile pe care le-au cumpărat spiriduşii sunt nu numai distractive, ci şi sigure!

Din iulie 2011, jucăriile vândute în Uniunea Europeană ar trebui să respecte cele mai stricte norme de siguranţă din lume. Dar siguranţa unei jucării depinde nu numai de jucărie în sine, ci şi de modul în care este folosită şi de vârsta copilului. La ce ar trebui să fie atenţi părinţii, ca să ştie dacă jucăria e sigură sau nu pentru copiii lor?

Vă prezentăm, mai jos, cele mai importante lucruri pe care trebuie să le aveţi în vedere atunci când cumpăraţi jucării:

1. **Nu cumpăraţi niciodată jucării care nu au marcajul CE.** Marcajul CE este un angajament din partea producătorului de jucării care certifică că jucăria respectă toate normele UE de siguranţă aplicabile, care sunt unele dintre cele mai stricte la nivel mondial.

2. **Nu cumpăraţi jucării cu părţi detaşabile de mici dimensiuni pentru copiii sub trei ani.** Copiii sub trei ani sunt expuşi riscului de a se sufoca, deoarece au tendinţa să bage totul în gură! Jucăriile care poartă acest simbol nu sunt potrivite pentru copiii sub trei ani.

3. **Citiţi toate avertismentele şi instrucţiunile.** Informaţi-vă cu privire la recomandările referitoare la vârstă şi la siguranţă şi luaţile în serios! Atunci când cumpăraţi o jucărie nouă, asiguraţi-vă că jucăria este adecvată pentru vârsta copilului, ţinând cont de temperamentul, obiceiurile şi comportamentul său.

4. **Supravegheaţi copiii atunci când se joacă.** Asiguraţi-vă că toate jucăriile sunt folosite aşa cum trebuie şi sunt potrivite pentru vârsta şi capacităţile copilului. Supravegherea copiilor atunci când se joacă le permite să se distreze şi în acelaşi timp să fie în siguranţă.

5. **Cumpăraţi întotdeauna jucării din magazine şi puncte de vânzare online demne de încredere.** Acestea acordă atenţie jucăriilor pe care le vând şi, de obicei, acceptă returnările. Verificaţi cu atenţie jucăriile cumpărate la mâna a doua şi jucăriile oferite de prieteni. Fiind mai vechi, e posibil să nu respecte standardele de siguranţă actuale. **JA-D.D.**

COMENTARIU

Simion Todoca

De Bruxelles şi de Rotterdam

Adică, varză. După ce Uniunea Europeană, prin şefii ei cei mari, a făcut din România varză de Bruxelles, acum încearcă să ne îndoape şi cu varză de Rotterdam, din aia care este incompatibilă cu sekelly gulyas, pentru că nu se mănâncă, ci se prizează, în scopul de a-ţi face varză creierii. Angela Merkel ne crede chiar atât de „afumaţi" încât să credem că, într-adevăr, Olanda este aceea care se împotriveşte, aşa, de-a dracului ce e pielea pe olandezi, aderării României la spaţiul Schengen. De parcă traficanţilor de droguri nu le-ar conveni să circule prin vămi ca prin brânză sau producătorii agricoli nu ar avea niciun interes să poată să-şi vândă în România produsele, mult mai ieftin decât o fac acum. Bun, poate că produsele româneşti, cu adevărat ecologice, ar putea pătrunde mai uşor pe piaţa lor, ceea ce le-ar creea un oarecare disconfort, însă niciodată ceea ce ar câştiga ai noştri de la bogaţii lor nu s-ar putea compara cu ce câştigă ai lor de la săracii noştri. Pe românește, față de cât ar pierde prin accesul românilor pe o mică parte a pieţei olandeze, ar câştiga înmiit prin eliminarea românilor de pe piaţa românească, aşa cum am spus, practicând preţuri de dumping.

> Cine crede că Olanda îşi permite să dea cu tifla Germaniei, fără acordul acesteia?

Atunci, nu este clar că Olanda face ceea ce face la comanda Germaniei, care nu poate să spună pe faţă că doar se joacă de-a pisica şi şoarecele cu fraierii de români? Nu este limpede că, vorba românului, nemţii şi francezii ne ademenesc cu urme de cârnaţi pe miros de varză, pentru că ştiu că noi, ca proştii, vom accepta orice sacrificii şi umilinţe, sperând că vom fi acceptaţi la masa bogaţilor? Sub pretextul că, iată, Finlanda s-a lăsat înduplecată şi convinsă, Merkel ne îmbrobodeşte să continuăm ceea ce am început, pentru ca nici Olanda să nu mai aibă argumente să se împotrivească fericirii românaşilor. Eventual, să legalizăm prostituţia şi drogurile, să fie bine !

simion.todoca@informmedia.ro

Cer intervenţia Parchetului la TOP

PSD Arad solicită Parchetului să cerceteze scurgerile de bani de la SC TOP SA.

ARAD. Preşedintele organizaţiei municipale PSD Arad, Laurenţiu Hălmăgean, cere Parchetului să verifice sesizările făcute de către directorul adjunct al SC TOP SA, Daniela Sabău.

Hălmăgean vrea comisie FOTO: S.T.

„Există practic suspiciuni serioase legate de pierderea unor sume mari de bani. Fie la SC TOP SA există un management deficitar, fie este şi mai grav şi este vorba despre corupţie. Reacţia autorităţilor locale, inclusiv cea a primarului Falcă, prin care cerea demisia doamnei Sabău, fără să verifice temeinicia sesizărilor, mi se pare dubioasă. Din moment ce există suspiciuni de corupţie şi suma aflată în joc este foarte mare, cerem Parchetului şi celorlalte instituţii abilitate să verifice scurgerile de bani de la SC TOP SA", a declarat Laurenţiu Hălmăgean.

Pe altă linie, spune Hălmăgean, PSD Arad va solicita în cadrul Consiliului Local Municipal formarea unei comisii speciale de analiză şi verificare, pentru a analiza situaţia creată la SC TOP SA, potrivit art 54, alin. 7, din Legea Administraţiei Publice. „Este vorba despre o societate subordonată Consiliului Local. O astfel de comisie poate fi constituită prin proiect de hotărâre şi vom iniţia un astfel de proiect de hotărâre, prin consilierii noştri. Din comisie trebuie facă parte atât consilieri din partea opoziţiei, cât şi din partea puterii. Se impune o analiză serioasă, cu atât mai mult cu cât mandatul directorului SC TOP SA expiră la finalul acestui an", a mai spus Hălmăgean. **JA-S.T.**

> Este datoria consilierilor să elimine furtul
> **LAURENŢIU HĂLMĂGEAN**

Crăciun în lumea tăcerii

ARAD. Programul susţinut în limbaj mimico-gestual de către copiii membrilor Asociaţiei Surzilor din Arad face parte din proiectul „Crăciun în lumea tăcerii!", proiect derulat de asociaţie în parteneriat cu Biserica pentru Surzi din Arad.

„Scopul acestui proiect a fost promovarea adevăratei însemnătăţi a Sărbătorii Crăciunului, şi anume Naşterea Domnului şi Mântuitorului nostru Isus Hristos, promovarea culturii surzilor şi sprijinirea integrării în societate a persoanelor cu deficienţă de auz" - susţine Verok Petru, preşedintele Asociaţiei surzilor din Arad.

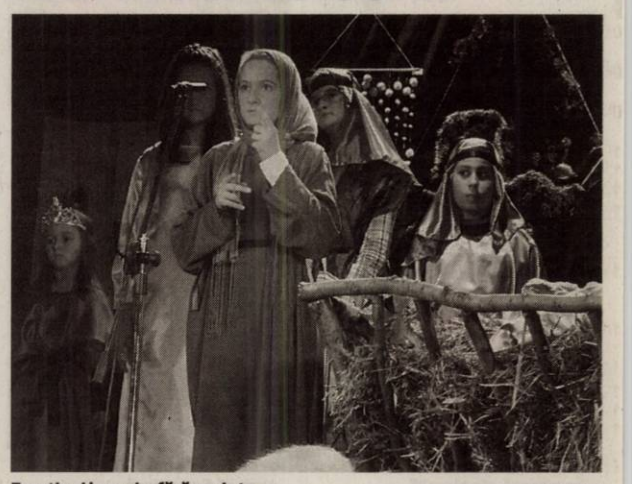

Emoţie şi bucurie, fără cuvinte FOTO: FAN

Evenimentul s-a desfăşurat la Teatrul de Marionete, între spectatori numărându-se şi copii de la Fundaţia RCE Speranţa Copiilor (director Ovidiu Martin) şi un grup de persoane cu deficienţă de auz (condus de Samuel Gorgan), consilierul local Ovidiu Moşneag, pastorul Bisericii pentru surzi, Cornel Gheorghiţă, prof. Angela Mate, Cristina Halgatina (director „Pro Prietenia"), Constantin Pufan din Timişoara. **JA-D.D.**

Târg de Crăciun, la Chişineu-Criş

CHIŞINEU-CRIŞ. Cea de-a doua ediţie a Târgului tradiţional de Crăciun din oraşul Chişineu-Criş îşi va deschide porţile sâmbătă, 17 decembrie, începând cu ora 11.00, pe strada Teilor şi se va închide duminică seara. Acţiunea organizată de Asociaţia „Pro Crisius" şi cabinetul europarlamentarului Iosif Matula îşi propune promovarea tradiţiilor de Crăciun, punând la dispoziţia chişeuanilor produse culinare tradiţionale, decoraţiuni de Crăciun şi multe altele.

Deschiderea târgului va fi făcută de europarlamentarul Iosif Matula şi va fi precedată de recitalul de Crăciun susţinut de fanfara din Sebiş. Participanţii se vor putea bucura de numeroase surprize: colinde şi scenete de Crăciun, tăierea tradiţională a porcului, degustarea mancărurile tradiţionale preparate la ceaun, precum şi tombola gratuită.

„Dorim ca a doua ediţie a Târgului de Crăciun să le ofere locuitorilor din Criş, la fel ca anul trecut, o atmosferă autentică, specifică sărbătorii Crăciunului, dar îi aşteptăm şi pe locuitorii localităţilor învecinate", a declarat Matula, alături de care vor fi prezenţi preoţii din oraş, oficialităţi, precum şi oaspeţi din oraşul Gyula. **JA-S.T.**

Prima ediţie a repurtat un succes deosebit FOTO: FAN

PRM susţine că are filială în Spania, la Castillon

ARAD. Preşedintele PRM Arad, Dorin Filip, a declarat că, după o perioadă de tatonări şi discuţii, a reuşit să „pună pe picioare", împreună cu colaboratorii săi, o filială în Spania, în localitatea Castillon.

„Meritul organizării la faţa locului aparţine lui Marius Turc, un arădean de-al nostru, care lucrează în Spania de mai multă vreme. A reuşit să adune circa 80 de membri, români din Castillon, pentru care am şi trimis deja adeziunile. Încercăm să ne mobilizăm, atâta cât putem prin mijloacele noastre, pentru a contracara furtul voturilor românilor din străinătate, mai ales dacă guvernanţii vor reuşi să impună votul prin corespondenţă.

Din câte am discutat cu Marius, românii din Spania cu care a stat de vorbă nici nu vor să mai audă de actuala putere din România, în special pentru că a tăiat pensiile", spune Filip. **JA-S.T.**

JURNAL ARĂDEAN

În clasa I C... dar de ce?

Este o clasă specială cu program integrat sportiv, specialitatea înot, la Şc. Gen. Nr. 5 Arad.

Înv. Diana Lădariu, oricând gata să îi ajute pe elevi FOTO: FAN

ARAD. Povestea celor 32 de elevi ai clasei I C de la Şcoala Generală Nr. 5 Arad a început în toamna frumoasă a acestui an. Cuprinşi de emoţie şi sfială, micii şcolari păşeau parcă într-un labirint fără sfârşit, şi tare le era greu să se despartă de mâna mamei... Curând lacrimile de teamă au făcut loc primelor semne de prietenie...începea să le placă la şcoală.

Au primit apoi în mijlocul lor pe cel mai înţelept prieten: Abecedarul. Împreună au pornit la drum, un drum presărat cu boboci de trandafir care în scurt timp vor înflori în frumoase rezultate la învăţătură, pentru că sunt ambiţioşi, harnici şi isteţi. Acum ştiu să citească şi să scrie câteva cuvinte, nu îndeajuns de multe pentru a-i scrie o scrisoare lui Moş Crăciun. Din cele spuse de doamna învăţătoare, Diana Lădariu, credem că Moşul îi va răsplăti din plin pentru efortul depus la şcoală.

Sport şi sănătate

Veţi spune poate că toate clasele întâi fac acest lucru. Da, aşa e, dar boboceii acestei clase fac parte dintr-o clasă cu program integrat sportiv, specialitatea înot. Îndrumaţi cu deosebită măiestrie de profesorii Lanevschi Emese şi Radu Gheorghe, elevii clasei I C practică de trei ori pe săptămână un sport benefic pentru sănătate: înotul. În orele de înot au învăţat că a fi disciplinat e un lucru foarte important în viaţă, iar munca în echipă are un rol deosebit în îndeplinirea unor sarcini. Elevii iau în serios antrenamentul, iar unii dintre ei visează să ajungă mari campioni.

JA-V.F.

AJUTORUL CLASEI

Mascoţel, un şoricel simpatic cu o tichie pe cap este şi el în mijlocul elevilor atunci când desluşesc tainele matematicii. Cunosc toate numerele până la 10 şi au început să socotească.

Şoricelul Mascoţel este atracţia clasei FOTO: FAN

1. Aparaschive Robert Sebastian Geanin – va fi poliţist

2. Avram Andrei – doreşte să ajungă primar

3. Bagi Iulia Nicole – va ajunge doctoriţă

4. Balint Henrietta – se vede doctoriţă

5. Belezan Andrei Victor – ar vrea să fie astronaut

6. Blaj Denisa Cristina – va deveni doctoriţă

7. Blaj Denissa Ioana – va ajunge dansatoare

8. Boboc Victor – crede că se face poliţist

9. Boboc Tudor – ar dori să fie jandarm

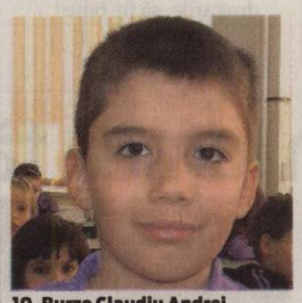

10. Burzo Claudiu Andrei – se va face poliţist

11. Butariu Patrik Andrei – se vede astronaut

12. Ciupe-Vaida Mark Iuliu – va fi poliţist

13. Czank Patrik Francisc – se face jandarm

14. Drecin Alexia – vrea să fie coafeză

15. Drinovan Andra – se visează cântăreaţă

16. Fratu Melania Ioana – vrea să fie coafeză

17. Gligor Adrian Andrei – se vede jandarm

18. Ioniţă Maya – va deveni profesoară

19. Ivan Gabriel – vrea să fie agent secret

20. Metzner Alex – o să se facă veterinar

21. Modog Melania Nicola – va fi doctoriţă

22. Moga Macovei Julia Ioana – se vede doctoriţă

23. Moţiu Marius – ar vrea să fie agent FBI

24. Nan Ira – doreşte să ajungă coafeză

25. Nedelcu Briana-Nicole-Dariana – va fi doctoriţă

26. Ogrinci Ioan Alexandru – se face poliţist

27. Plămădeală Sonia – o să fie profesoară

28. Pop Carlota Maria – se vede profesoară

29. Răduţiu Daiana Rafaela – vrea să fie coafeză

30. Stanciu Lavinia Maria – se va face coafeză

31. Şeran Antonia Anamaria – va ajunge farmacistă

32. Tămaş Andreea Giullia – va fi stomatolog

Poliția a evacuat zona limitrofă pieței. Foto: EPA

Incident armat în Belgia

LIEGE. Atacul armat de ieri din Liege, în sud-estul Belgiei, care s-a soldat cu doi morți și 64 de răniți, a fost comis de o singură persoană înarmată și nu are legătură cu terorismul sau cu vreun caz judiciar, a anunțat Centrul Federal de Criză, care gestionează acest incident, relatează AFP. Atacul armat a provocat moartea a două persoane, inclusiv a celei care a tras focuri de armă, și rănirea altor 64, a declarat Daniele Reynders, Procurorul Regelui din Liege, citată de agenția Belga.

Un bărbat a deschis focul în principala piață din Liege, Piața Saint-Lambert, cu puțin înainte de ora locală 12.30 (13.30, ora României). De asemenea, acesta a utilizat mai multe dispozitive explozive. Ulterior, bărbatul a fost ucis, în circumstanțe care încă nu au fost precizate în mod oficial.

Potrivit sursei judiciare citate de Belga, bărbatul se numea Nordine Amrani și ar fi un cunoscut al serviciilor judiciare. Nordine Amrani a fost condamnat, în septembrie 2008, la patru ani și zece luni de închisoare, pentru posesie de arme.

Un pieton din Piața Saint-Lambert a fost ucis, iar unii dintre răniți se află în stare gravă.

SURSA: MEDIAFAX

Împrumut pe termen scurt pentru Spania

MADRID. Spania a împrumutat ieri 4,94 miliarde euro printr-o emiterea de obligațiuni cu maturitatea la un an și 18 luni, la dobânzi în scădere puternică, cu aproape un punct procentual, față de licitația similară din noiembrie, când randamentele erau la maximul ultimilor 14 ani, transmite Reuters.

Trezoreria Spaniei a atras fără probleme suma propusă, la dobânzi de 4,05% pentru titlurile pe 12 luni, de la 5,022% în noiembrie, respectiv 4,226% pentru obligațiunile pe un an și jumătate, de la 5,159% cu o lună în urmă.

Diferența de dobândă cerută de investitori între obligațiunile pe zece ani ale Spaniei și titlurile de referință ale Germaniei a depășit luni pragul de 400 de puncte de bază (4 puncte procentuale) pentru prima dată în ultimele două săptămâni, piețele fiind predominant dezamăgite de măsurile anticriză convenite de liderii europeni la summit-ul UE de joi și vineri.

Ambele operațiuni derulate marți de Spania au beneficiat de cerere solidă, oferta la 12 luni fiind suprasubscrisă de 3,1 ori, iar cea pe 18 luni de cinci ori.

SURSA: MEDIAFAX

Susține aderarea în etape

Președinția poloneză a UE susține o aderare în etape a celor două țări la Schengen.

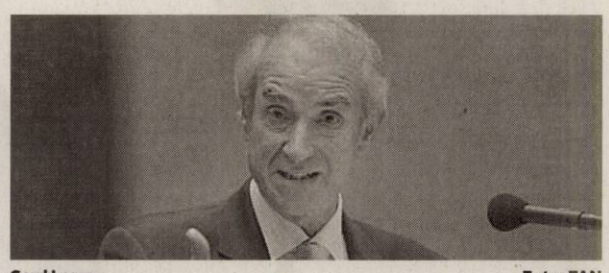

Gerd Leers. Foto: FAN

SOFIA. Olanda continuă să se opună aderării României și Bulgariei la Schengen, afirmă ministrul olandez al Imigrației, Gerd Leers, precizând că cele două țări trebuie să înregistreze progrese clare în combaterea criminalității și corupției, progrese ce vor trebui constatate în viitorul raport al Comisiei Europene din martie 2012. Duminică, postul public de televiziune din Bulgaria (BNT) anunța că un proiect de recomandare privind aderarea României și Bulgariei la Schengen pe 25 martie 2012, inițial doar cu frontierele aeriană și maritimă, va fi discutat în cursul Consiliului JAI din 14 decembrie. Surse europene afirmau marți că problema aderării României și Bulgariei la Schengen va fi rediscutată în Consiliul JAI de miercuri, dar chestiunea nu va fi supusă votului, discuția pe această temă urmând să fie reluată cel mai devreme în februarie 2012. Tot ieri, ministrul olandez al Imigrației, Gerd Leers, a subliniat că Olanda dorește să se asigure că, după aderarea celor două state la Schengen, în UE nu vor ajunge „infractori sau persoane corupte", a spus Leers. Olanda rămâne singurul stat care se opune aderării României și Bulgariei la Schengen. SURSA: MEDIAFAX

AMÂNARE

Vineri, liderii celor 27 de state membre UE, reuniți la Bruxelles în cadrul ultimului lor summit din 2011, au amânat încă o dată aderarea României și Bulgariei.

Fule a vizitat-o pe Timoșenko

Timoșenko a fost condamnată în octombrie la șapte ani de închisoare.

KIEV. Comisarul european pentru Extindere Stefan Fule a vizitat-o la închisoare pe Iulia Tuimoșenko, condamnarea fostului premier ucrainean la șapte ani de detenție aflându-se la originea unei grave crize între Kiev și Uniunea Europeană (UE), a anunțat ieri serviciul acestuia de presă, citat de AFP. Fule a efectuat această vizită în Centrul de Detenție Lukianivski din Kiev, unde Timoșenko este încarcerată din august, în urma unei întâlniri de peste trei ore cu președintele ucrainean Viktor Ianukovici, în contextul în care UE denunță acest caz ca politic.

Iulia Timoșenko Foto: EPA

„Am fost mulțumit că am avut ocazia să port o conversație privată cu Timoșenko și să vorbim despre starea sa de sănătate și evoluția procesului", a declarat Fule. „Am informat-o (pe Timoșenko) despre îngrijorările UE față de acest proces și am asigurat-o că urmărim îndeaproape procedura de apel", a adăugat el. Vizita comisarului intervine în contextul apropierii datei unui summit Ucraina-UE, prevăzut la Kiev, pe 19 decembrie, dar a cărui organizare este nesigură.

SURSA: MEDIAFAX

UE pune condiții Rusiei

Un acord de eliminare în etape a vizelor este pregătit și poate fi semnat joi la Bruxelles de Medvedev.

Dmitri Medvedev Foto: EPA

MOSCOVA. Cotidianul Kommersant a relatat ieri că Uniunea Europeană condiționează eliminarea vizelor pentru Rusia de rezolvarea problemei drepturilor omului și a democrației, cu o zi înaintea unui summit la Bruxelles și în contextul denunțării unor fraude la alegerile legislative rusești, transmite AFP.

Rusia negociază de mai mulți ani cu UE eliminarea vizelor pentru spațiul Schengen, iar președintele Dmitri Medvedev și premierul Vladimir Putin au prezentat constant în fața cetățenilor eforturile pe care le depun pentru a le garanta circulația liberă în Europa.

Acest acord prevede măsuri obișnuite pentru acest subiect, precum obligația de a trece la pașapoartele biometrice sau principiul de readmisie a imigranților ilegali, arată publicația.

„În finalul documentului în discuție se arată că măsurile vor fi aplicate în funcție «de legătura între evoluția migrației și apărarea drepturilor omului și a libertăților fundamentale, precum și respectarea statului de drept»", scrie Kommersant.

Conform Kommersant, „Moscova a încercat să elimine această clauză privind drepturile omului din acordul despre eliminarea vizelor, însă efortul a fost inutil: Uniunea Europeană rămâne pe poziții". SURSA: MEDIAFAX

Au adoptat articolele proiectului de buget

BUCUREȘTI. Parlamentarii au adoptat, ieri, toate cele 48 de articole ale proiectul de buget de stat pe 2012, urmând să dezbată anexele care reprezintă bugetele ministerelor. Deputații și senatorii au respins toate amendamentele opoziției, singurele acceptate fiind două amendamente ale comisiilor de buget-finanțe care vizează redistribuiri de sume. Parlamentarii opoziției au susținut creșterea pensiei minime și au criticat articolului 42, susținând că acesta ascunde intenția de a disponibiliza 150.000 de persoane din sectorul bugetar, ministrul Finanțelor Gheorghe Ialomițianu respingând acest lucru. Articolul 42 prevede că ordonatorii principali de credite au obligația de a transmite Ministerului Finanțelor detalierea în structură, pe funcții, a numărului maxim de posturi finanțate prin prezenta lege și a salariului mediu de bază pe 2012.

După adoptarea articolelor proiectului de buget, urmează să se treacă la dezbaterea anexelor, care cuprind bugetele instituțiilor și la care opoziția a depus mii de amendamente.

SURSA: MEDIAFAX

Liechtenstein aderă la Spațiul Schengen

BRUXELLES. Miniștrii de Interne din țările membre UE au decis marți, la Bruxelles, că Liechtenstein poate deveni al 26-lea stat membru al Spațiului Schengen, conform unui comunicat oficial, citat de Sofia Echo.

Miniștrii de Interne au apreciat că Guvernul de la Vaduz a îndeplinit toate condițiile prealabile pentru aderarea statului Liechtenstein la Schengen.

Elveția și Liechtenstein colaborau deja cu UE în probleme privind frontierele. Elveția a aderat la Schengen pe 12 decembrie 2008.

După Islanda, Norvegia și Elveția, Liechtenstein este al patrulea stat care nu este membru UE dar care aderă la Schengen. SURSA: MEDIAFAX

Aderarea va avea loc în 19 decembrie. Foto: FAN

Denunță tortura în închisorile din Uzbekistan

MOSCOVA. Human Rights Watch, organizație de apărare a drepturilor omului, denunță tratamentele de tortură sistematică din închisorile din Uzbekistan, și acuză puterile occidentale de nepăsare, relatează AFP.

Rudele și avocații au făcut un raport, de 110 pagini, realizat între anii 2009 și 2011, conținând mărturiile a zeci de victime ale torturilor din închisorile și sediile de poliție din Uzbekistan.

Asfixierea, aplicarea de șocuri electrice, bătăile, violul reprezintă o serie de practice comune în închisorile din Uzbekistan, în pofida introducerii a unor legi menite să protejeze drepturile deținuților.

„Deși pe hârtie se vede o îmbunătățire a condițiilor, iar Guvernul pretinde că este angajat într-o luptă împotriva torturii, sunt puține lucruri care s-au schimbat în Uzbekistan", se menționează în acest raport.

Humans Rights Watch (HRW) relatează cazul lui Abdumannob A., reținut între anii 2008 și 2009, pentru spionaj, și supus unor abuzuri foarte grave, conform mărturiilor soției lui.

SURSA: MEDIAFAX

Au intervenit la timp FOTO: JA

Incendiu de vegetaţie uscată în Micălaca

ARAD. Detaşamentul de Pompieri Arad a intervenit pentru stingerea unui incendiu de vegetaţie uscată izbucnit pe B-dul Titulescu. La faţa locului, s-a deplasat o autospecială şi cinci subofiţeri, care au reuşit să stingă flăcările în aproximativ 15 minute. În incendiu a ars vegetaţia uscată pe o suprafaţă de aproximativ 200 de metri pătraţi. **JA – I.C.**

75

de amenzi în valoare de 14.200 de lei au aplicat poliţiştii rutieri în urma controalelor efectuate. Agenţii de circulaţie au mai dat 85 de puncte de penalizare şi au reţinut 3 permise auto, precum şi 2 certificate de înmatriculare. De asemenea, agenţii de ordine publică au intervenit pentru aplanarea a 6 conflicte, controlând totodată şi 8 sisteme de pază. **JA – I.C.**

Trei fraţi au bătut un bătrân într-un bar

ARAD. Scandal monstru provocat de trei fraţi, cu vârste cuprinse între 42 şi 49 de ani, în incinta unui bar din cartierul Pârneava. Aceştia au luat la bătaie, se pare că fără niciun motiv, un client al localului. Jandarmii arădeni au fost solicitaţi să intervină la acest scandal şi le-au întocmit agresorilor dosare penale pentru lovire şi alte violenţe. Victima a avut nevoie de îngrijiri medicale. **JA-A.G.**

Jandarmii i-au prins FOTO: JA

Două hectare de vegetaţie făcute scrum la Ineu

INEU. O oră s-au luptat pompierii din Ineu pentru a stinge flăcările ce au cuprins 2 hectare de vegetaţie uscată. ''La intervenţie au participat şapte subofiţeri şi o autospecială. S-a intervenit aproape o oră pentru stingerea incendiului care a mistuit vegetaţia uscată de pe cele două hectare afectate'', au declarat reprezentanţii ISU Arad. **JA – I.C.**

Transparenţă la ofertele de zbor

Discuţiile pe tema funcţionării Aeroportului, dar şi a deschiderii autostrăzii din Arad continuă.

ARAD. Discuţiile iscate pe marginea problemelor Aeroportului Internaţional Arad sunt departe de a se termina. Liderii Mişcării Arădene continuă seria de acuze la adresa actualei administraţii, indicând faptul că aceasta nu doreşte un aeroport pentru arădeni. Cererea de acum a Mişcării Arădene: transparenţă maximă în acest caz.

Balizajul, cuvânt de ordine

Vicepreşedintele Mişcării Arădene, Cosmin Galu, spune că, în cazul în care se dă drumul circulaţiei pe autostradă, conform celor declarate de actuala administraţie, şi sistemul de balizaj nu este mutat. Aeroportul îşi pierde licenţa. Galu mai spune că „decizile greşite luate de administraţia Falcă-PDL încă din 2008, când s-a trasat drumul autostrăzii Arad-Timişoara, corelate cu necesitatea unei autostrăzi, dar şi a unui aeroport pentru dezvoltarea economică a oraşului, trebuie să ducă la demararea de urgenţă a negocierilor cu operatorul Carpatair care şi-a manifestat intenţia de a investi la Arad".

Ofertele la transparenţă

Tăcerea administraţiei Falcă-PDL, continuă Galu, aduce doar argumente incriminatorii, iar lipsa unui răspuns relevant, din partea celor implicaţi în deciziile care au adus prejudicii Aradului, este o dovadă a vinovăţiei pe care o poartă. „Cerem punerea la transparenţă a ofertelor primite de la operatorii privaţi pentru Aeroport şi solicităm CJA să ne comunice în cât timp va aloca CNADNR bani pentru mutarea balizajului conform HCJA nr. 70/2009.

Vor punerea la transparenţă a ofertelor de la operatorii privaţi FOTO: V.G.

FĂRĂ NICI O SESIZARE

În cadrul unei şedinţe a CJA, Cosmin Galu a cerut un răspuns clar: dacă s-a primit până acum vreo solicitare de a opera pe aeroport din partea vreunei companii aeriene. Răspunsul a venit în data de 8 decembrie. În aceasta, Ovidiu Moşneag, directorul comercial al Aeroportului Arad, spune că „Aeroportul Arad nu a primit nici o solicitare concretă de operare din partea vreunei companii aeriene tradiţionale. În schimb, o serie de solicitări au venit cu precădere din partea companiilor care operează zboruri business şi şcoală pe aeronave de dimensiuni mici cu care s-au şi încheiat respectivele contracte de servici aeroportuare".

> Autorităţile să arate sursa bugetară a lucrărilor de mutare a balizajului
> COSMIN GALU

De asemenea, mai solicităm autorităţilor să arate sursa bugetară a lucrărilor de mutare a sistemului de balizaj cu termene de execuţie şi numele constructorului", a încheiat Galu. **JA – V.G.**

Au furat cadourile de Crăciun ale copiilor

Două minore din Buteni, ajutate de doi bărbaţi, au spart Biserica Baptistă din localitate.

BUTENI. Cadouri, în valoare de 400 de euro, au fost furate din Biserica Baptistă din Buteni. Cele 20 de cutii cu cadouri trebuiau să ajungă la copii, cu ocazia Crăciunului, numai că acestea au fost furate. Poliţiştii din Sebiş au fost anunţaţi despre furt şi, în urma cercetărilor, au identificat şi suspecţii principali.

Patru suspecţi principali

„În data de 10 decembrie, poliţiştii au fost sesizaţi că persoane necunoscute au sustras, din interiorul Bisericii Baptiste din Buteni, 20 de cutii în care se aflau cadouri de Crăciun pentru copii. În urma cercetărilor efectuate, poliţiştii i-au identificat pe Vasile R., de 29 de ani, din judeţul Hunedoara, şi pe Sorin B., în vârstă de 20 de ani, din Buteni. Poliţiştii au stabilit că în seara zilei de 9 decembrie, între orele 18,00 şi 19,00, aceştia, împreună cu două minore din Buteni, au sustras cutiile cu cadouri, în valoare de 400 euro", au declarat reprezentanţii IPJ Arad.

Nu pot părăsi localitatea

Cei doi bărbaţi au fost reţinuţi de poliţişti şi prezentaţi instanţei de judecată cu propunere de arestare preventivă pentru infracţiunea de furt calificat. Instanţa a hotărât în schimb să le interzică celor doi să părăsească localitatea pe o perioadă de 30 de zile.

Minorele sunt cercetate în stare de libertate pentru aceeaşi infracţiune: furt calificat. **JA – I.C.**

Pe mâna poliţiştilor FOTO:FAN

Concertele de colinzi ale teologilor de la UAV

ARAD. Corul mixt şi cel bărbătesc al Facultăţii de Teologie al Universităţii „Aurel Vlaicu" din Arad va susţine săptămâna aceasta două concerte de colinzi.

Joi, de la ora 19.00, în Complexul M, în sala festivă, toţi cei care doresc să simtă spiritul Crăciunului sunt invitaţi să ia parte la bucuria celor de la Teologie. Intrarea va fi gratuită pentru toţi spectatorii. Al doilea concert susţinut de studenţii facultăţii arădene de teologie va avea loc, vineri, tot de la ora 19.00, dar în sala Palatului Cultural. Colindul religios va readuce prin vocile tinerilor studenţi, ca în fiecare an, în sufletul arădenilor, bucuria naşterii Mântuitorului şi mesajul sfânt al Praznicului Crăciunului. **JA-M.A.**

A „zburat" cu aproape 200 km/h!

Un şofer care avea dreptul de conducere suspendat a fost prins conducând cu o viteză de 195 km/h.

ARAD. Viteză record pe DN79. Un şofer a fost prins conducând un autoturism cu 195 de km/h. Poliţiştii l-au depistat pe DN 79 (Arad-Oradea) cu ajutorul aparatului radar. La un interval de câteva minute, bărbatul a fost înregistrat şi pe raza localităţii Şimand cu o viteză de 147 km/h. Imediat după ce a fost surprins de radar, poliţiştii au plecat în urmărirea şoferului.

Blocat de poliţişti

„Poliţiştii Serviciului de Poliţie Rutieră Arad au depistat în trafic un bărbat din judeţul Arad care conducea pe DN 79 un autovehicul, fiind înregistrat de aparatul radar cu o viteză de 195 km/h. De asemenea, la interval de câteva minute, acesta a fost înregistrat şi pe raza localităţii Şimand, având viteza de 147 km/h. Conducătorul auto a fost urmărit de echipajul de poliţie şi a fost blocat în trafic", au declarat reprezentanţii IPJ Arad.

Viteza i-a adus un dosar penal FOTO: FAN

DOSAR PENAL ŞI AMENDĂ

Şoferul s-a ales cu un dosar penal pentru conducere pe drumurile publice a unui autovehicul având dreptul de a conduce suspendat şi cu o amendă de peste 1.300 de lei.

Fără drept de conducere

Odată oprit, poliţiştii rutieri i-au cerut şoferului actele la control însă acesta a refuzat. Motivul? Bărbatul avea suspendat dreptul de a conduce.

„La solicitarea agentului de poliţie de a prezenta documentele legale, bărbatul a refuzat, iar la verificările efectuate s-a constatat că acesta are suspendat dreptul de a conduce", au precizat reprezentanţii IPJ Arad.

De asemenea, poliţiştii rutieri au descoperit în interiorul maşinii bărbatului, un sistem de perturbare a aparatului radar pe care l-au confiscat. **JA – I.C.**

Grigore Leşe, în concert la Arad

ARAD. Cunoscutul interpret Grigore Leşe va concerta la Sala Palatului Cultural din Arad, sâmbătă, 17 decembrie, de la ora 19. Evenimentul este organizat de Consiliul Judeţean Arad, Centrul Cultural Judeţean Arad şi Arhiepiscopia Aradului şi face parte din „Caravana Tradiţiilor de Iarnă".

Leşe va fi însoţit de invitaţii săi: Ansamblul Iza şi iranianul Amir Heidarkhodaee. „Prin organizarea acestui eveniment ne înscriem pe linia promovării valorilor culturale. Colindele fac parte din viaţa spirituală a poporului nostru, iar maestrul Grigore Leşe este un interpret de excepţie al acestui gen de cultură populară", spune Adrian Ţolea, vicepreşedinte al CJA. **JA-A.G.**

Grigore Leşe FOTO: JA

Sport

„Sunt copleşită de emoţii, de fiecare dată, în preajma unor astfel de evenimente"

Dana Dodean, sportiva numărul unu a Aradului

14

este ora de start a Galei Laureaţilor CSM Arad 2011, eveniment care va avea loc astăzi la Teatru. Vor fi premiaţi primii zece sportivi ai clubului, dar vor fi acordate premii speciale şi menţiuni, pentru cei care şi-au adus contribuţia la poziţionarea Clubului Sportiv Municipal pe un loc onorant la nivelul cluburilor din ţară.

Neagoe, Drăgan şi J. Nicolae out de la UTA

ARAD. Preşedintele clubului UTA, Giovanni Catanzariti, a făcut lumină în cazul jucătorilor disponibilizaţi de la echipă. „Am vorbit cu antrenorii şi suntem în măsură să spunem că nu mai avem nevoie de serviciile lui Neagoe, Cl. Drăgan şi Jackie Nicolae. Cei trei îşi vor primi toţi banii la zi, până la finalul săptămânii urmând să se rezilieze contractele pe cale amiabilă" - a spus Catanzariti. **JA – L.S.**

O zi pentru sportul arădean

Zece secţiuni, 45 de premii, toate acestea într-o Gală care se va încheia cu un spectacol Fuego.

Artizanii Galei Sportului Arădean 2011, în faţa reprezentanţilor presei FOTO: FL.C.

ARAD. „Încercăm să surprindem cu ceva nou în fiecare an şi să ne arătăm respectul şi aleasa consideraţie faţă de valorile sportului arădean. De aici şi ideea de a îmbina sportul cu un spectacol Fuego, pe platoul Palatului Administrativ, pentru ca arădenii să poată să-i privească şi să-i aplaude pe cei care fac cinste urbei prin performanţele obţinute în ţară şi străinătate" - a spus Gheorghe Falcă, primarul Aradului, în conferinţa de presă care a prefaţat Gala Sportului Arădean 2011.

În asentimentul iniţiatorului acestei zi dedicată sportului arădean s-a aflat şi Adrian Ţolea, vicepreşedintele Consiliului Judeţean, instituţie partener al evenimentului de astăzi, ora 18, prin Centrul Cultural Judeţean. Din tripleta organizatorică a acestui eveniment nu putea lipsi Direcţia Judeţeană pentru Sport şi Tineret Arad, reprezentată la întâlnirea cu presa de directorul Alexandru Meszar.

20 000 Euro

Cheltuielile de organizare a acestui eveniment se ridică la 20 000 Euro, mai mult de jumătate din aceşti bani mergând către premiile oferite performerilor sportului arădean în 2011.

În privinţa ierarhiei primilor 10 sportivi ai anului 2011, Alexandru Meszar a explicat transparenţa demersului: „S-a respectat punctajul normativelor Autorităţii Naţionale pentru Sport şi Tineret, raportat strict pe baza rezultatelor obţinute pe plan internaţional".

Surprizele vor condimenta această seară specială pentru sportul arădean, prima de acest gen organizată în aer liber, aşa că nu trebuie să rataţi, astăzi, ora 18, în faţa Palatului Administrativ, Gala Sportului Arădean 2011. **JA-D.S.**

ZECE SECŢIUNI

Iniţiatorii acestui demers lăudabil, ajuns la a V-a ediţie, a mărit numărul secţiunilor cu încă una. Astfel vor fi acordate premii speciale, pentru organizatorii anului, descoperitori de talente, întreaga carieră, laureaţii anului, cel mai bun antrenor, cel mai bun manager, echipa anului, Bursa Eugen Roman şi primii zece sportivi ai Aradului.

Fl. Mocanu, cel mai bun luptător junior din ţară

BUCUREŞTI. Strădaniile celor de la CS Astra Arad au dat rezultate mai repede decât credeam. Iar antrenorul coordonator, Spiridon Stanciu are cu ce se lăuda. Sportivul său, Florin Mocanu, a fost desemnat cel mai bun luptător junior al Federaţiei Române de Lupte din anul 2011.

În clasamentul general al seniorilor, Mocanu a ieşit al doilea, după multiplul medaliat european şi mondial, Eusebiu Diaconu. Cel mai important rezultat al luptătorului arădean a fost locul 5 ocupat la „europenele" de juniori disputate la Bucureşti, în vara acestui an.

Florin Mocanu este component de bază al echipe de juniori de la CS Astra Arad, campioană naţională în acest an şi proaspătă deţinătoare a Cupei României. Florin Mocanu este component şi al echipei de seniori a CS Astra Arad, care a devenit vicecampioană naţională în anul 2011.

Festivitatea de premiere a celor mai buni luptători români a avut loc, zilele trecute, la Complexul Naţional „Gheorghe Berceanu" din Bucureşti şi a fost oficiată de Doina Melinte, director al Autorităţii Naţionale pentru Tineret şi Sport şi preşedintele Federaţiei Române de Lupte, Cristian Poteraş. Primii zece sportivi au primit premii în bani, obiecte, plachete, cupe şi diplome. **JA – L.S.**

Florin Mocanu şi Spiridon Stanciu, premiaţi de către FR Lupte FOTO: FAN

Punct final Cupei de Crăciun

A zecea ediţie a competiţiei juvenile s-a bucurat de un real succes.

ARAD. „Ne bucurăm că am izbutit să ajungem la ediţia cu numărul zece. Le mulţumesc lor şi tuturor celor care au crezut în acest demers fotbalistic juvenil" - a spus Alexandru Meszar, omul care a pus bazele acestui club, pe vremea când se afla la timona CS Atletico. În cel de-al patrulea episod - şi cel din urmă - al ediţiei 2011 vom urmări „filmul" categoriilor de vârstă cele mai mari din anii impari.

Categoria 1999

12 echipe, împărţite în trei grupe, prima din fiecare luptând pentru trofeu într-o finală în trei, care s-a dovedit a fi o „afacere arădeană": Atletico Arad - UTA II 3-0, UTA II - Atletico negru 2-0, Atletico Arad - Atletico negru 6-2. Jucătorul competiţiei: Toma Dorin (Atletico Arad). Loturi: Atletico - Neagu, Adam, Curta, Toma, Ţurcanu, Roşu, Lung, Schipor, Tămaş, Deaconu. Antrenor: A. Cserneczky şi Ad. Petruţ; UTA - Yuksel, Guia, Damian, Ştrengar, Ţugulescu, Bogdan, Meszaros, Vlad, Biro, Ştefan, Robotean, Hirina. Antrenor: D. Cuedan. Atletico 2000 negru - Cioban, Pampa, Mutică, Grosu, Moraru, Obrad, Petcuţ, Ilisie, Frai, Floruţ. Antrenori: A. Cserneczky şi Ad. Petruţ.

Categoria 1997

Acelaşi sistem de desfăşurare, cu un turneu final în trei, fără echipe arădene: Dinamik Craiova - Banatul Timişoara I 0-4, Banatul Timişoara I - Banatul Timişoara II 2-1, Dinamik Craiova - Banatul Timişoara II 0-3. Jucătorul competiţiei: Boros Andreas (Banatul Timişoara). **JA-D.S.**

Toma Dorin FOTO: FAN

Atletico Arad s-a impus la grupa 1999 FOTO: FAN

JURNAL ARĂDEAN

Nikola Karabatici FOTO: EPA

Campionul campionilor

HANDBAL. Handbalistul Nikola Karabatici a fost ales campionul campionilor francezi ăn 2011 de către cotidianul L'Equipe, devansându-i pe judoka Teddy Riner şi pe pilotul de raliuri Sebastien Loeb.

Karabatici (27 de ani) a fost ales cel mai bun jucător la Campionatul Mondial din 2011, din Suedia, unde Franţa şi-a păstrat titlul. El are în palmares un titlu olimpic, două mondiale şi două europene. Nikola Karabatici îi succede în palmares sprinterului Christophe Lemaitre. El a obţinut 706 voturi, faţă de 675 pentru Riner şi 505 pentru Loeb. **SURSA: MEDIAFAX**

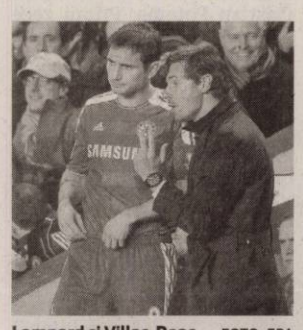

Lampard şi Villas-Boas FOTO: EPA

Lampard mai are multe de oferit

FOTBAL. Mijlocaşul englez Frank Lampard a declarat că vrea să rămână la Chelsea, deşi este dorit de Jose Mourinho la Real Madrid. „Vreau să joc şi dau totul când joc, dar uneori intru, alteori nu. Am 33 de ani, este adevărat, dar vreau să joc regulat pentru că ştiu că mai am multe de oferit. Mai am 18 luni de contract şi le voi duce la bun sfârşit şi voi încerca să fac tot ce este mai bine", a declarat Lampard.

Lampard a marcat golul victoriei echipei Chelsea în meciul cu Manchester City, scor 2-1, dintr-un penalty transformat în minutul 82.

După meci, antrenorul Andre Villas-Boas a dezvăluit că Juan Mata a fost desemnat să execute penaltyul, însă Lampard l-a convins pe spaniol să-i cedeze locul. **SURSA: MEDIAFAX**

Balint a ajuns la final de contract

FOTBAL. Tehnicianul Gavrilă Balint a declarat că la începutul lunii decembrie contractul său de selecţioner al Republicii Moldova s-a încheiat, iar în zilele următoare va decide dacă îl va prelungi împreună cu conducerea Federaţiei Moldoveneşti de Fotbal. În vârstă de 48 de ani, Gavrilă Balint a fost instalat în funcţia de selecţioner al Republicii Moldova la 19 ianuarie 2010. În mandatul său, naţionala Moldovei a terminat pe locul 5, penultimul, cu nouă puncte (trei victorii şi şapte înfrângeri), preliminariile Euro 2012, într-o grupă din care au mai făcut parte reprezentativele Olandei, Suediei, Ungariei, Finlandei şi cea a statului San Marino. **SURSA: MEDIAFAX**

Steaua vizează calificarea

Pentru a ajunge în optimi, steliştii trebuie să învingă, iar Schalke să nu piardă la Haifa.

Raul Rusescu crede în victoria şi calificarea Stelei FOTO: FAN

FOTBAL. Atacantul echipei Steaua, Raul Rusescu, a declarat că partida cu AEK Larnaca, contând pentru ultima etapă a grupei J a Ligii Europa, este cea mai importantă din acest sezon.

„Este un meci important, poate cel mai important din acest sezon. Suntem încrezători că putem scoate un rezultat bun. Nu ne gândim ce vor face Schalke şi Maccabi. Avem încredere în noi, suntem pe o pantă ascendentă după ultimele două jocuri foarte bune cu Dinamo şi CFR, iar asta ne dă încredere. Sperăm să ne calificăm", a spus Rusescu.

Raul Rusescu speră ca jucătorii stelişti să nu mai rateze la fel de multe ocazii ca în partida cu CFR. „Trebuie să se întoarcă ratările din meciul cu CFR Cluj. Am avut şi ghinion că am lovit bara de trei ori, dar ăsta e fotbalul până la urmă. Trebuie să fim încrezători şi să jucăm cu aceeaşi ambiţie şi dăruire şi în meciul cu Larnaca, iar cu ajutorul suporterilor nu cred că vom avea probleme", a adăugat Rusescu. Întrebat ce senzaţie îl încearcă atunci când suporterii îi scandează numele, Rusescu a răspuns: „Te simţi fotbalist când te aplaudă un stadion întreg. Sunt convins că suporterii au apreciat ce fac pe teren şi faptul că dau totul".

Schalke să nu piardă

Raul Rusescu este convins că jucătorii echipei Schalke 04 vor face tot posibilul să învingă pe Maccabi Haifa. „Marica este român până la urmă, este un jucător profesionist şi nu cred că se pune problema să o lase mai moale. Toţi jucătorii trebuie să-şi demonstreze locul în acea echipă. Sunt convins că vor da totul pe teren", a precizat Rusescu. Maccabi Haifa va obţine biletele pentru faza următoare dacă o învinge pe Schalke sau în cazul în care obţine un rezultat de egalitate în timp ce Steaua remizează şi ea în partida cu Larnaca. Dacă Maccabi pierde cu Schalke, iar Steaua şi AEK Larnaca termină la egalitate, toate cele trei formaţii încheie grupa cu 6 puncte. În această situaţie se va întocmi un clasament în trei cu rezultatele acestora, care va propulsa formaţia israeliană în 16-imi. Dacă Maccabi nu învinge, atunci Steaua sau AEK se pot califica în cazul în care una dintre ele câştigă meciul direct. Cu alte cuvinte, Steaua şi AEK vor căuta ambele victoria, egalul neavantajându-le prea mult pe niciuna din ele.

SURSA: MEDIAFAX

Schalke 04, fără antrenor în Israel

FOTBAL. Mama antrenorului Huub Stevens este bolnavă, astfel că tehnicianul lui Schalke 04 a decis să nu îşi însoţească echipa în Israel pentru meciul cu Maccabi Haifa. Stevens a primit un telefon chiar înaintea plecării spre Haifa, iar antrenorul a hotărât să rămână alături de mama sa în vârstă de 85 de ani. La meciul de miercuri, antrenorii lui Schalke vor folosi o echipă formată din jucători care au evoluat mai puţin în acest sezon. Pentru Steaua este foarte important meciul pe care îl dispută formaţia germană în Israel, deoarece se poate califica doar dacă Maccabi nu câştigă miercuri. Meciurile Maccabi Haifa - Schalke 04 şi Steaua Bucureşti - AEK Larnaca se dispută astăzi de la ora 22.05 şi vor fi transmise de Pro TV. **SURSA: MEDIAFAX**

Wilkinson vrea să se retragă

RUGBY. Componentul naţionalei Angliei, Johnny Wilkinson, a decis să se retragă din prima reprezentativă, a anunţat Federaţia Engleză de Rugby (RFU). Wilkinson (32 de ani), care joacă la Toulon, a purtat tricoul Angliei de 91 de ori, între 1998 şi 2011, reuşind 1179 de puncte.

Considerat ca unul dintre cei mai mari mijlocaşi la deschidere din toate timpurile, el este al doilea realizator din istorie cu 1246 puncte în 97 de meciuri internaţionale cu echipa Angliei şi a Leilor Britanici. Wilkinson a debutat în naţională la 18 ani şi 314 zile contra Irlandei şi este cel mai bun realizator din istorie Cupei Mondiale de rugby cu 277 puncte la patru ediţii.

SURSA: MEDIAFAX

Johnny Wilkinson FOTO: EPA

Cipriotii văd un meci crucial cu Steaua

FOTBAL. Portarul brazilian al echipei AEK Larnaca, Alexandre Negri, a declarat că echipa la care joacă are şanse să câştige meciul de azi cu FC Steaua de la Bucureşti, din grupa J a Ligii Europa. „Ne aşteaptă un joc crucial, foarte dificil, împotriva unei echipe de valoare, dar suntem pregătiţi să dăm totul şi să mergem în primăvara europeană. Dacă jucăm aşa cum ştim, cu siguranţă vom avea şanse să obţinem victoria", a spus Negri.

Consilierul tehnic al grupării cipriote, Mihalis Hadjipieris, a afirmat că o victorie la Bucureşti nu este imposibilă. „Suntem optimişti, depinde numai de noi să obţinem calificarea. Scopul nostru este să ne prezentăm cât mai bine, pentru a obţine victoria. Misiunea noastră nu va fi uşoară, pentru că Steaua este un adversar dificil, dar nici imposibilă. Trebuie să controlăm jocul şi să exploatăm slăbiciunile românilor. Probabil atmosfera în tribune va fi una incendiară, dar jucătorii noştri sunt obişnuiţi", a spus el. Partida începe la ora 22:05 şi va fi televizată de PRO TV.

SURSA: MEDIAFAX

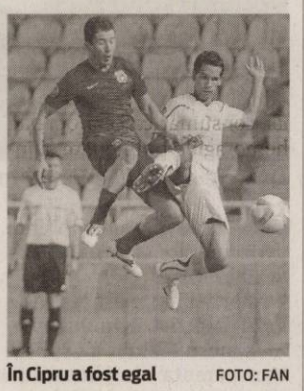

În Cipru a fost egal FOTO: FAN

Adina Fiera FOTO: EPA

„Să ne ierte că i-am dezamăgit"

HANDBAL. Handbalista Adina Fiera le-a cerut iertare fanilor la finalul meciului de luni cu Croaţia, scor 27-28, în urma căruia România a ratat calificarea în sferturile de finală ale Campionatului Mondial. „Nu pot să mă bucur că am fost declarată cea mai bună jucătoare a meciului, important era rezultatul echipei. Ies din teren, ca toate fetele, mulţumite că am dat tot ce am putut. Atât s-a putut azi (n.r. - luni). Dacă sunt oameni care nu au văzut că azi pe teren ne-am lăsat sufletul... Măcar cu atât rămânem, că ne-am luptat până la capăt. Mi-am propus să nu plâng, deşi alte fete o fac. Îmi pare rău pentru fetele pentru care a fost ultimul Mondial. Am mai jucat cu Croaţia, nu ne-a pus niciodată probleme. Dacă luăm în considerare că noi n-am evoluat prea bine la acest turneu, orice adversar a fost dificil. Trebuie să învăţăm să şi pierdem, aşa e în sport. E greu să transmit un mesaj fanilor. Pot să le mulţumesc că sunt alături de noi şi să ne ierte că i-am dezamăgit de data asta", a spus Fiera.

SURSA: MEDIAFAX

„Echipa noastră atât poate deocamdată"

HANDBAL. Antrenorul echipei naţionale a României, Radu Voina, a declarat, luni, că nu le poate reproşa nimic jucătoarelor sale, care s-au luptat până în ultimele momente ale meciului cu Croaţia, pierdut cu scorul de 27-28, în optimile de finală ale CM. Voinea afirmă că în acest moment atât poate echipa pe care o pregăteşte, adăugând că doar cei care nu se pricep la handbal puteau spune că România avea şanse la medalii.

„A fost un meci în care nu putem reproşa nimic fetelor. Obiectivele noastre nu erau să câştigăm o medalie, ci cu totul altele. Din păcate, nu s-a putut mai mult. Echipa noastră atât poate deocamdată, îi lipsesc elemente de care avem nevoie. Nu trebuie să ne îmbătăm cu apă rece, ci să spunem realităţile. Fetele s-au luptat până în ultimul moment. Soarta ţine cu cei buni, iar noi la acest turneu, nu am fost buni. Ne-au lipsit jucătoare de valoare şi doar specialiştii, în ghilimele, se gândeau că putem lua o medalie. Am fost nemulţumit la meciurile din grupă, pentru că nu am jucat ca astăzi, când ne-am spus că începem un nou Campionat Mondial", a spus Voinea.

El a precizat că nu poate acuza arbitrajul din meciul cu Croaţia şi mai speră ca naţionala României să se califice la Jocurile Olimpice. Regretul antrenorului e că tricolorele n-au reuşit să fructifice momentele de superioritate

Radu Voina FOTO: EPA

când România avea avantaj de trei goluri: „Din meciul cu Croaţia, pot să le reproşez doar atât: la scorul 19-15 am avut trei situaţii de superioritate şi nu am marcat. Au venit peste noi şi ştim cu toţii cum s-a terminat". Contraperformanţe similare au avut loc în 1997 (locul 12), 2001 (locul 17) şi 2003 (10).

Programul sferturilor la CM este următorul: Rusia-Franţa, Angola-Danemarca, Croaţia-Norvegia şi Spania-Brazilia.

SURSA: MEDIAFAX

Karim Benzema, number one

FOTBAL. Atacantul echipei Real Madrid, Karim Benzema, a fost desemnat de revista France Football cel mai bun jucător al anului, succedându-i mijlocaşului Samir Nasri. Antrenorul echipei OSC Lille, Rudi Garcia, a fost ales tehnicianul anului, după ce în 2010 această distincţie i-a fost oferită lui Didier Deschamps. Clubul anului a fost desemnat OSC Lille, care a câştigat titlul şi Cupa Franţei. Conducătorul anului a fost ales Michel Seydoux (OSC Lille), iar revelaţia anului este Marvin Martin (Sochaux). **SURSA: MEDIAFAX**

Karim Benzema FOTO: FAN

Vrei să ai vâsc în grădină? Află ce ai de făcut!

PLANTARE. Dacă vrei să crești vâsc în grădina ta, poți face acest lucru doar dacă ai deja plantat unul dintre copacii pe care acest arbust crește cu succes. Indiferent dacă vrei să plantezi vâscul pe un plop, pe un pom fructifer sau pe un conifer, alege un arbore care are o vârstă de cel puțin 15 ani.

Culege bobițele de vâsc în luna martie sau aprilie. Dacă găsești vâscul crescut pe aceeași specie de pom ca cel pe care vrei să îl crești în propria grădină, vâscul va avea șansele cele mai bune de a se adapta condițiilor pe care le oferi. Bobițele uscate, cele strivite sau cele recoltate de pe ramuri de vâsc folosite ca decorațiuni de Crăciun nu sunt o sursă viabila de semințe. Doar cele recoltate primăvara asigură maturitatea semințelor.

Alege o creangă a copacului matur cu o grosime de cel puțin zece centimetri. Cu cât creanga este mai sus, cu atât vâscul va avea mai multă lumină și șanse mai bune de dezvoltare. Taie ușor scoarța copacului și introdu semințele din bobițele de vâsc sub scoarța copacului. Poți acoperi temporar scoarța copacului cu pânza de iută pentru a proteja semințele de păsările care le-ar putea mânca. Pentru a crește șansele dezvoltării vâscului, introdu mai multe semințe sub scoarța copacului, în mai multe locuri. Doar una din zece semințe de vâsc ajunge să producă un arbust nou.

Proprietăți terapeutice

LEAC. Vâscul este o plantă de leac și farmece cunoscută încă din vremea strămoșilor noștri.

Vechii medici naturiști foloseau vâscul ca un mijloc excelent și cu acțiune sigură în combaterea epilepsiei. Azi el se folosește contra spasmelor cronice și a acceselor de isterie.

Vâscul imfluențează pozitiv funcționarea întregului sistem glandular și are efect benefic în stimularea metabolismului. Are efect pozitiv și asupra pancreasului, astfel încât curele lungi previn apariția diabetului. În caz de tulburări hormonale sau tulburări cronice metabolice consumul a două cești de ceai de vâsc pe zi este extrem de benefică.

Vâscul este un leac excepțional împotriva arteroscleroze, previne atacurile de apoplexie. Este folosit ca și mijloc hemostatic (oprește sângerarea). Tras rece pe nas oprește hemoragiile nazale, iar consumat ca ceai oprește hemoragiile pulmonare și intestinale din timpul tifosului sau al dizenteriei.

Este stimulant al funcției cardiace și circulatorii, scade tensiunea arterială la hipertensivi și o crește la hipotensivi. Are un efect favorabil asupra menstruației, determină încetarea dereglărilor menstruale, mai ales a metroragiilor precum și a metroragiilor postpartum (de după naștere).

Sucul proaspăt de vâsc poate înlătura sterilitatea femeii. Vâscul se mai utilizează și medicinal ca un mijloc de prevenire și combatere a cancerului. Sub formă de alifie, se folosește în tratamentul degerăturilor.

Vâscul care aduce fericirea

Ramura de vâsc nu are voie să lipsească din casele noastre în perioada sărbătorilor de iarnă.

DECOR. Din punct de vedere botanic, vâscul este un parazit care se dezvoltă pe ramurile altor copaci, însă el este recunoscut drept crenguța care nu poate lipsi din casele noastre în perioada sărbătorilor de iarnă. Legendele despre vâsc ne „explică" de ce...

Creanga de aur

În mitologiile europene, vâscul are un loc cu totul aparte. Este o plantă încărcată de magie, simbol al curățeniei spirituale, al libertății și armoniei. Semn de bun augur al dragostei, apărător și protector al casei și al familiei, vâscul, căruia i se mai spune și „creanga de aur", este recunoscut acum drept simbol al Sărbătorilor de iarnă. Vâscul era considerat o plantă sacră atât de norvegieni și druizii celți, cât și de indienii nord-americani.

Atârnat deasupra ușii, vâscul aduce noroc în casă, bunăstare și fericire . Vâscul își menține prospețimea verde și în timpul iernii, rezistând la ger și întuneric. Vechii germani credeau că această plantă provine direct din cer.

Lacrima stejarului

Potrivit unei tradiții mult răspândite (în special în țările anglo-saxone) cei care se sărută în noaptea Anului Nou sub o ramură de vâsc vor avea bucurie și fericire tot timpul anului următor.

Celții au fost cei care au inițiat un adevărat cult al acestei plante pe care o considerau de esență divină. În viziunea lor, cel mai prețios vâsc era cel crescut pe stejar; îl numeau „lacrima stejarului" și însoțeau culegerea unui astfel de vâsc de ceremonii fastuoase.

Druizii, preoții celți îmbrăcați în alb, tăiau vâscul numai cu o seceră de aur, și-l înveleau apoi cu grijă într-o mantie albă. Cu acel prilej se adunau ofrande și se jertfeau doi tauri albi, înălțându-se rugi către zeii atotputernici, pentru a fi îndepărtate duhurile rele.

Simbolul bucuriei

O altă legendă spune că, Balder, fiul zeiței norvegiene Frigga, ar fi fost ucis de o săgeată din vâsc. Lacrimile albe ale zeiței l-au readus la viață, iar ea a binecuvântat planta. Vâscul este un simbol pentru pace și bucurie .

În alte legende medievale se spune că vâscul era atât de mult venerat, încât, dacă doi dușmani se întâlneau din întâmplare sub un pom în care era vâsc, ei trebuiau să înceteze imediat dușmănia și să se împace spre cinstirea vâscului, a cărui putere magică o recunoșteau astfel.

Remediu medical

Această plantă nu este doar un simbol al sărbătorilor, ci și un bun remediu pentru hipotensiune și astm. Infuzia și siropul de vâsc pot fi folosite în tratarea afecțiunilor cardiace, renale sau pulmonare și în prevenirea apariției tumorilor. Oricât de ciudată ar părea evoluția credințelor despre vâsc, de la cea a celților și până în zilele noastre, fiecare dorește să aibă în casă în aceste zile o cât de mică crenguță de vâsc, căci de noroc, sănătate și zile senine are nevoie tot omul.

Decorează-ți locuința cu vâsc!

PROPUNERI. Vâscul reprezintă unul dintre ornamentele nelipsite din casă, de sărbători. El poate fi agățat sau prins în multe feluri, în aranjamente care contribuie la atmosfera de sărbători.

1 Are farmec în boluri de sticlă

Într-un bol de sticlă ornamental în care înainte păstrai frunze sau flori uscate parfumate ori pietre decorative, poți pune câteva crenguțe de vâsc. Așază apoi bolul la vedere, pe masa de Sărbători sau într-un loc unde să atragă atenția.

2 Pune-l în coroniţe de brad

Dacă ai cumpărat coroniță de brad, prinde crenguțele de vâsc în ele. Acestea trebuie să fie de mici dimensiuni pentru a nu strica forma ornamentului. Coroniță pot fi confecționate chiar și numai din vâsc, cu sau fără bobițe.

3 Agaţă crenguţe de lustră

Leagă un mănunchi de vâsc cu o panglică roșie sau cu alt material textil colorat și agață-l de lustră. Atenție la mărimea buchetului. Acesta nu trebuie ales foarte mare pentru a putea fi susținut de corpul de iluminat.

4 Prinde bucheţelele de uşi

În mod tradițional, vâscul se agață de ușa de la intrare, dar îl poți prinde și de alte uși ale locuinței tale. Folosește o panglică roșie cu care să legi crenguțele între ele suficient de lungă, cât să permită buchetului să coboare la înălțimea dorită de tine.

5 Personalizează scaunele

Fă câte un buchet de vâsc în cascadă, prinde-l cu globulețe, panglici sau fundițe. Atașează-l apoi de spătarul scaunului, în partea din spate, ca să nu deranjeze. Musafirii tăi la cina de Crăciun vor fi surprinși de acest aranjament inedit și seducător.

6 Surpriză romantică...

Dacă vrei să-i faci persoanei iubite o surpriză romantică acasă, construiește o alee din crenguțe de vâsc, de la intrare până în locul unde se afla surpriza: o cină romantică sau...

ARĂDENII SE DISTREAZĂ: AFTER PARTY EGB@BURLESQUE aradon.ro

INTERVIU JA. COMISAR ŞEF IOAN HADJIA, ADJUNCTUL IPJ ARAD

„12 şoferi au fost arestaţi în ultimele 6 luni”

Comisarul şef Ioan Hadjia, adjunctul IPJ Arad, vorbeşte despre tăierile ilegale de arbori, infracţiuni rutiere şi poliţia rurală.

JURNA ARĂDEAN: Ca adjunct al inspectorului şef, pe probleme de ordine publică, vă rog să ne spuneţi ce noutăţi aduce reorganizarea poliţiei în mediul rural?

IOAN HADJIA: În judeţul Arad fostele posturi de poliţie au fost restructurate, fiind înfiinţate secţii de poliţie rurală. Acestea au fost organizate în funcţie de numărul de locuitori al comunelor, situaţia operativă existentă, căile de comunicare şi de suprafaţă administrativă, astfel încât să asigure posibilitatea de a interveni operativ la evenimente.

Câte secţii de poliţie rurală sunt în judeţul nostru şi cum sunt ele organizate?

HADJIA: În prezent avem 10 secţii de poliţie rurală, 3 posturi de poliţie comunală la Vladimirescu, Şiria şi Vinga, şi 2 posturi de poliţie pe vechea structură, la Secusigiu şi Macea. Preconizăm că, după darea în folosinţă a podului peste râul Mureş, între Secusigiu şi Pecica, vom „lipi” postul de poliţie Secusigiu la secţia de poliţie rurală Pecica. La o secţie de poliţie sunt arondate între 5 şi 10 comune. În fiecare comună, la vechiul sediu a rămas un poliţist care îşi desfăşoară activitatea între orele 08,00 şi 16,00. Celelalte 16 ore sunt asigurate de patrulele de la secţiile de poliţie rurală - câte una sau două patrule pe secţie. Practic, posturile de poliţie nu au fost desfiinţate, aici existând un lucrător, la care localnicii se pot adresa cu problemele pe care le au. Deşi, la această oră, secţiile de poliţie rurală necesită suplimentări de efective, am fost informaţi că structurile de poliţie rurală vor fi completate cu absolvenţi din şcolile de agenţi şi cu agenţi de la poliţia de frontieră, în urma reorganizării acesteia.

Am înţeles că în acest an tăierile ilegale de material lemnos sunt în creştere. De ce se întâmplă acest lucru?

HADJIA: De la începutul anului până în prezent, poliţiştii din structurile de ordine publică a IPJ Arad au organizat mai multe acţiuni împreună cu reprezentanţii Inspectoratului Teritorial Regim Silvic şi Vânătoare Arad pentru identificarea şi depistarea persoanelor care taie, fură, transportă şi comercializează ilegal material lemnos.
Pe lângă aceste activităţi planificate, aşa cum spuneam anterior, ca urmare a reorganizării poliţiei rurale, în teren, pe raza fiecărei secţii de poliţie, se află permament cel puţin un echipaj de poliţie care controlează transporturile de material lemnos sau intervin la sesizările privind tăierile ilegale. În urma acestor activităţi, efectuate în această perioadă, poliţiştii au întocmit 87 de dosare penale pentru diferite infracţiuni la regimul silvic şi au aplicat 424 de sancţiuni contravenţionale în valoare de 1.283.500 de lei, totodată fiind confiscaţi 1.768,6 metri cubi de material lemnos care a fost predat ocoalelor silvice pentru valorificare.
Pe lângă sezonul rece, apropierea sărbătorilor de iarnă prilejuieşte creşterea numărului de infracţiuni silvice.
În această perioadă, ca o particularitate, se înmulţesc tăierile ilegale, furturile şi traficul de brazi şi molizi. Din punct de vedere poliţienesc, prevenirea se poate realiza prin suplimentarea numărului de patrule în teren, în special pe timpul nopţii şi prin fermitatea măsurilor luate faţă de cei care taie ilegal pădurea, chiar şi faţă de cei care deţin în proprietate pădurea şi o taie fără a avea aprobare. Ca urmare, se vor intensifica controalele în zonele expuse tăierilor ilegale, pe şosele şi în pieţe.

Care sunt principalele cauze care determină furturile de material lemnos şi cum este posibil să se fure „ca-n codru”?

HADJIA: În urma unor analize efectuate împreună cu reprezentanţii Inspectoratului Teritorial Regim Silvic şi Vânătoare Arad, s-a concluzionat că printre principalele cauze care determină furturile de material lemnos şi tăierile ilegale ar fi dorinţa de obţinere imediată de venituri ilegale sau necuvenite a unor persoane care încearcă să obţină bani uşor având această îndeletnicire; nivelul scăzut al veniturilor locuitorilor din zonele identificate cu tăieri abuzive şi lipsa unor alternative, fapt ce a determinat alegerea ca sursă de venituri, exploatarea şi valorificarea ilegală a lemnului.
Factorii identificaţi că au influenţat tăierile ilegale sunt: neasigurarea corespunzătoare a pazei fondului forestier, lipsa lemnului în zonele deficitare în păduri faţă de nevoile de aprovizionare cu lemn ale comunităţilor locale, „exportul de lemn” - aproape zilnic poliţiştii depistează şi

> Poliţia rurală va fi completată cu absolvenţi din şcolile de agenţi

opresc transporturi ilegale de lemne, la ieşirea din ţară, şi implicarea abuzivă a proprietarului în administrarea structurilor silvice private.

Pentru că răspundeţi şi de Serviciul Rutier, care sunt probleme principale ale judeţului Arad din punct de vedere al circulaţiei rutiere?

HADJIA: Principalele probleme, în municipiul Arad şi localităţile din judeţ, le reprezintă consumul de alcool - conducerea autovehiculelor sub influenţa băuturilor alcoolice, traversarea pietonilor prin locuri nepermise şi nerespectarea culorii roşii a semaforului. În urma unei analize efectuate, privind accidentele de circulaţie rutieră comise în primele 10 luni ale anului, având ca şi cauză conducerea sub influenţa alcoolului, au fost înregistrate 56 de accidente rutiere, din care cele mai multe în zilele de sâmbătă şi duminică. Ca atare, în ultimele 2 luni am organizat în fiecare weekend acţiuni, atât în municipiul Arad, cât şi în judeţ, în imediata apropiere a discotecilor şi barurilor, şi de fiecare dată au fost identificaţi între 8 şi 12 conducători auto aflaţi sub influenţa băuturilor alcoolice.
Aceste acţiuni se desfăşoară cu efective mărite, scopul fiind descurajarea acestui fenomen ce reprezintă una din cauzele generatoare de accidente rutiere. Am constatat că utilizarea aparatelor etilotest, prin efectuarea unui număr mare de testări, chiar dacă testul este negativ, are ca rezultat prevenirea comiterii de astfel de fapte şi conştientizarea conducătorilor auto asupra metodelor şi mijloacelor de depistare - majoritatea celor testaţi fiind la prima experienţă de acest gen. De asemenea, vreau să vă spun că, în ultimele 9 luni, urmare a activităţilor de constatare efectuate fie determinate de producerea unor evenimente rutiere, fie a constatărilor directe în teren, lucrătorii de poliţie rutieră au reţinut şi introdus în arest 12 conducători auto. Încercăm să fim mai exigenţi şi fermi în aplicarea legii pentru a descuraja atitudinea unor conducători auto de desconsiderare a legii, pentru a reduce numărul de evenimente rutiere şi implicit a victimelor, creând o mai mare siguranţă participanţilor la trafic. În final, vreau să asigur toţi locuitorii judeţului Arad, şi nu numai pe aceştia, că poliţiştii din cadrul IPJ Arad vor depune toate eforturile astfel încât să le asigurăm un climat de siguranţă şi ordine şi să beneficieze de sărbători liniştite.

IOANA COSTAŞ
ioana.costas@informmedia.ro

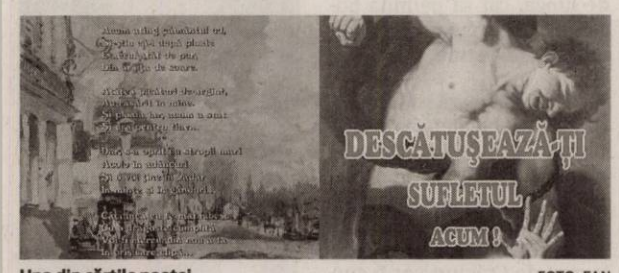

Una din cărţile poetei FOTO: FAN

Eleonora Kohn, la o dublă lansare de carte

Evenimentul va avea loc joi, 15 decembrie, în foaierul teatrului Clasic „Ioan Slavci”.

ARAD. Poeta Kohn Eleonora şi-a lansat primul volum de poezii în acest an şi a avut un succes deosebit, impresionand cititorii prin sensibilitate, sinceritate şi profunzimea mesajelor filozofice. După nici patru luni, poeta lansează joi, 15 decembrie, la Teatrul Clasic „Ioan Slavici” din Arad, de la ora 17, două volume de poezii. „Descatuşează-ţi sufletul acum” este un volum de poezii lirice şi filozofice, sub reprezentarea figurativă a lui Prometeu înlănţuit, care se va elibera de cătuşe chiar prin arta poeziei. Coperta este pictura lui Luca Giordano şi este simbolică. Prefata cărţii îi aparţine lui Gelu Negrea, cunoscut scriitor, regizor, critic literar din Bucuresti, recent premiat cu Premiul Academiei Romane. Cel de al doilea volum al poetei, „Împrăştie-mă în fiinta ta”, este o noutate şocantă a poeziei contemporane prin suflul erotic şi expresionist pe care îl aduce, cu tente afrodisiace. Volumul a fost prefaţat de Iulian Patca, de la Liga Scriitorilor din România, filiala Cluj.
Coperta cărţii este o ilustrare a une picturi erotice de la Muzeul de Artă Modernă din Ialta. **JA-V.F.**

POETA

Kohn Eleonora s-a nascut in Arad, în 1965, este de profesie farmacist specialist, având şi studii superioare de chimie şi pedagogie.

Comasarea alegerilor - „un haos indus”

Deputatul Ciprian Luca îl acuză pe premierul Emil Boc de demagogie.

ARAD. În opinia deputatului Ciprian Luca, premierul Emil Boc dă dovadă de crasă demagogie când spune că prin comasarea alegerilor se evită derapajele electorale, când, de fapt, „nu se urmăresc decât interesele actualei Puteri, care încearcă prin acest mijloc să deturneze fonduri pe care să le îndrepte către anumite grupări portocalii şi implicit să fure voturi”.
În primul rând, spune demnitarul arădean, „comasarea presupune îngrădirea drepturilor românilor, atât a alegătorilor, cât şi a candidaţilor înscrişi pe liste.
Comasând alegerile locale cu cele pentru Camera Deputaţilor şi Senat se crează un haos atât în organizare, cât şi în rândul populaţiei care nu va mai înţelege cine şi pentru ce candidează...
Dacă în campaniile anterioare, îşi disputau vizibilitatea aproximativ 3.000 de candidaţi pentru alegerile parlamentare, respectiv 4.700 pentru locale, în cazul comasării alegerilor, numărul acestora va ajunge la aproape 8.000 de candidaţi pentru intervalul de o lună... Cum va fi perceput mesajul de către electorat, având în vedere atâtea informaţii cumulate care îi vor parveni din toate direcţiile?! Un haos indus, tocmai pentru ca portocaliii să îşi poată face jocurile mizere”, a conchis deputatul Luca. **JA-S.T.**

Ciprian Luca se opune comasării FOTO: S.T.

CAMPANIA: AJUTĂ ÎMPREUNĂ CU JURNAL ARĂDEAN

SÂNTANA. În pragul Sfintelor Sărbători de iarnă, ziarul nostru vă propune să vă dovediţi generozitatea luând parte la campania „Ajută împreună cu Jurnal arădean!”.

Vă invităm să faceţi un gest umanitar, ajutând cu alimente familia Dau din Sântana (a cărei poveste v-am prezentat-o în ziarul de marţi, 6 decembrie). Pentru donaţii, contactaţi-ne la redacţie (B-dul Revoluţiei nr.62, telefon 0257-281802, interior 8413) sau luaţi legătura direct cu familia Dau (Sântana, str. T. Vladimirescu nr.56, telefon 0257-374242).
Fiţi mărinimoşi! Ajutaţi împreună cu Jurnal arădean! Pentru ca Florina, Florin şi bunicii lor să aibă un trai mai bun. JA-D.D.

Maria şi Petru Dau se uită la nepoţica lor, Florina, ca la lumina ochilor

S.C. SNIJANA SRL sediul în Loc.Păuliş FN jud.Arad, telefon/fax 388016, doreşte să obţină autorizaţie de mediu pentru Partidele (parchetule) din:

- **localitatea Duda, Partida 616,**
- **din localitatea Stiubei, Partida 633,**
- **din localitatea Radna Partida 696**
- **din Radna , Partida 673,**
- **din localitatea Lipova Partida 808;**
- **din localitatea Patars-Lipova Partida 597**

unde se desfăşoară activităţi de silvicultură şi exploatare forestieră cod CAEN 0201 în scopul exploatării forestiere, având ca principale faze ale procesului tehnologic următoarele: doborârea arborilor, curăţarea lor de crăci, scos-apropiat, transport cu taf-ul şi depozitare în platforma primară.

Măsuri de protecţie a factorilor de mediu:

- **apă:** se va evita trecerea prin cursurile pâraielor şi văilor precum şi scos apropiatul materialului lemnos pe pâraie; la punctele de trecere a utilajelor pe cursul pâraielor se vor construi podeţe din buşteni; nu sunt evacuaţi poluanţi;
- **aer:** nu este cazul
- **sol:** amenajare platforme primară
- **gestiune deşeuri:** reciclare

Observaţiile publicului formulate în scris/informaţiile privind potenţialul impact asupra mediului se depun/pot fi consultate la sediul Agenţiei de Protecţia Mediului Arad, B-dul Dragalina nr.16, tel 0257-280331, tel/fax 0257-280996, timp de 10 zile lucrătoare după data publicării prezentului anunţ (636790)

GARSONIERE

• **Vând garsonieră** confort 1, etaj 3/4, Poe-lului, contorizată, 15.500 Eur/negociabil. Tel. 0745.694.789. 636410

• **Vând garsonieră** UTA, 34 mp, amenajată, 12.500 Eur. Telefon 0755.814.902, 0747.543.723. 636792

AP.1 CAMERĂ

• **Cumpăr garsonieră** sau apartament 1 cameră. Plătesc pe loc!!! Telefon 0770.639.619. 545738

• **Vând apartament** 1 cameră, 47 mp, utilat, bloc nou, Grădişte. Telefon 0257/230255, 0744.208.040. 607536

• **Vând apartament** 1 cameră, ultracentral, Piaţă Gării, în curte, complet amenajat, mobilat, foarte liniştit, cheltuieli mici, 18.800 Euro, 0722.344.621. 636427

• **Vând urgent** apartament nou, una cameră, Alfa. Preţ 23.000 Eur. Tel. 0727.836.953. 623082

AP.2 CAMERE-ARAD

• **Cumpăr apartament** 1- 2 camere. Plata pe loc!!! Telefon 0744.849.390. 530716

• **Ocazie!! Apartament** ultracentral, cu scară interioară, 21.000 Eur, mobilat, utilat, 0731.832.469. 623146

• **Vând (inchiriez)** apartament 2 camere, Confecţii, etaj 4/4, renovat, 0721.795.296. 636421

Vând apartament 2 camere în bloc nou, decomandat, centrală proprie, parcare în curte, 28.000 Euro, str. Cocorilor nr. 5, 0762.213.545. 620350

• **Vând apartament** 2 camere, parter, Mucius Scaevola, renovat, geamuri termo-pan, 37.000 Eur/negociabil. Telefon 0724.299.238. 622736

• **Vând apartament** 2 camere, ultracentral, 100 mp, stare foarte bună, persoană fizică, preţ 41.000 Euro, negociabil. Telefon 0721.706.902. 622950

• **Vând apartament** 2 camere, Aradul- Nou, renovat, izolat, utilat, 28.000 Eur/negocia-bil. Tel. 0723.828.937, 0742.087.373. 636416

• **Vând apartament** 2 camere, centru, baie, bucătărie, 23.500 Eur/negociabil, 0757.461.589. 636431

• **Vând apartament** 2 camere, semideco-mandat, ultracentral, Faleza Mureşului, nerenovat, etaj 2. Telefon 0744.500.715. 636814

• **Vând urgent** apartament 2 camere, Alfa, bloc nou. Preţ 30.000 Eur, 0727.836.953. 623154

• **Vând urgent** apartament în curte, 2 camere+ bucătărie+ anexe, zona Poliţiei. Preţ 14.000 Eur/negociabil. Tel. 0741.349.610. 634355

• **Vând 2** camere, Calea Romanilor, amena-jat lux, mobilat, utilat, 0731.832.469. 623111

• **2 camere,** UTA, bloc nou, amenajat, 23.000 Eur/negociabil, 0731.832.469 623104

AP.3 CAMERE-ARAD

• **Vând urgent** apartament central, et. 1, 3 camere, bucătărie, 2 intrări, 2 băi, pivniţă, cămară alimente. Dotări: termotecă, aer condiţionat, utilităţi individuale, pretabil sediu firmă, preţ 58.000 Euro, negociabil. Telefon 0771.223.799. 606847

• **3 camere,** ultracentral, amenajat lux, zonă excelentă. Merită văzut! ☎0731.832.469. 623151

• **3 camere,** Vlaicu, 86 mp, condiţii bune, zonă excelentă, 34.000 Eur, 0731.832.469. 623115

CASE-ARAD

• **Vând casă** în curte zona vilelor Romani-lor, str. Dacilor, 1 cameră, baie, bucătărie, hol, mansardă, nou renovată, 37.000 Eur.Telefon 0757.631.702, casastradapa-ris.blogspot.com 621927

• **Vând casă** veche 778 mp, fr. st. 16 ml, str. Fântânii, Gai, preţ 35.000 Euro, negociabil. Telefon 0257/212099, 0744.828.934. 636317

• **Vând casă,** Arad, Calea A. Vlaicu, 3 camere, 2 băi, bucătărie, debara, centrală termică, izolată. Telefon 0257/230255, 0744.208.040. 607525

• **Vand casa** cu gradina in cartier Bujac . Tel 0770885278 si 0754779313 624480

CASE-JUDEŢUL ARAD

• **Vând (schimb)** casă în Fântânele (posibi-lităţi construcţie în curte) cu garsonieră în Arad. Telefon 0748.632.588. 634257

• **Vând (schimb)** casă, com. Macea, 3 camere, bucătărie, baie, anexe. Telefon 0722.227.413. 584053

• **Vând casă** ţărănească în satul Minişel, comuna Tauţ, nr. 113. Tel. 0257/372543, 0747.031.478. 624333

• **Vând casă** în Şimand. Informaţii tel. 0746.056.353. 634077

CASE DE VACANŢĂ-ALTE JUDEŢE

• **Case şi** terenuri- intravilan BATTONYA, ieftin, toate utilităţile, PersoanăFizică, 0722- 257409. 622287

SPAŢII COM-ARAD

• **Vând spaţiu** comercial, 300 mp. Tel. 0722.227.450. 603024

• **Vând spaţiu** comercial în Arad, zona Mio-riţa, 109 mp, fr. st. 11 ml, preţ 69.000 Euro, negociabil. Telefon 0257/212099, 0744.828.934. 636318

• **Vând spaţiu** comercial, Micălaca, zona 300, faleză, 126 mp, 0727.892.162. 636770

TERENURI LOCAL

• **Vand 900** mp teren str. Tabacovici toate utilitatile tel 0756495707 539897

• **25.500- mp şoseaua** NĂDLAC, front- stra-dal, bun pensiune, parking- auto, 0722-257409. 622288

TERENURI JUDEŢ

• **Vând teren** agricol, 2 km Arad, 13 ha. Telefon 0757.461.589. 636428

• **Vând teren** arabil, 4 ha- Pecica, 9 ha- Şiria, 28 ha- Horea; 80- 160 ha alte zone, 0722.606.527. 638216

• **Vând teren** 527 mp în pădurea Vladimi-rescu. Telefon 0743.749677 pentru casă de vacanţă. 637903

IMOBILE CHIRII

• **Închiriez apartament** ultracentral pentru birouri. Tel. 0257/230255, 0744.208.040. 607524

• **Închiriez apartament** două camere, zona Vlaicu, 150 Euro lună, 300 Euro depozit. Telefon 0746.975.115. 620476

• **Închiriez apartament** ultracentral, 2 camere, semidecomandat, vedere balcon 10 m B- dul Revoluţiei, renovat modern 2010, preţ 400 Euro/lună. Telefon 0752.874.423. 620492

• **Închiriez apartament** 2 camere, 180 Eur, mobilat, utilat, zonă bună, 0731.832.469. 623099

• **Închiriez apartament** 3 camere lângă Piaţa Catedralei,mobilat şi contorizat.Tele-fon 0741.606.045. 627709

• **Închiriez apartament** 2 camere, parter, mobilat, Boul Roşu, 150 Euro+ garanţie, 0723.308.286. 628302

• **Închiriez apartament** 2 camere, B- dul Revoluţiei, mobilat, utilat. Telefon 0744.764.553. 634223

• **Închiriez apartament** 2 camere, central, mobilat şi utilat. Telefon 0726.160.529. 634273

• **Închiriez apartament** 2 camere lux, living, superamenajat, UTA, 0757.461.589. 636429

• **Închiriez apartament** 3 camere în Vlaicu la parter, recent renovat. Telefon 0740.697.521. 637120

• **Închiriez apartament** ultracentral două camere et.II. Telefon 0723.573.422. 637897

• **Închiriez apartament** 1 cameră, spaţios, ultracentral, amenajat lux, mobilat, 0757.631.702. 637929

• **Închiriez apartament** central, nemobilat, 100 Eur+garanţie. Tel. 0742.011.165. 637937

• **Închiriez apartament 2 camere, bucătărie, hol, baie, cămară, complet utilat şi mobilat, Arad, B- dul Revoluţiei 44, 170 Eur/lună. Tel. 0744.224.993.** 637938

• **Închiriez apartament** 2 camere, et. 1, zona UTA. Telefon 0257/285277. 637941

• **Închiriez apartament** 1 cameră. Tel. 0770.564.675. 637948

• **Închiriez aprtament** 2 camere, Miorita 120 Euro, Praporgescu 200 Euro, mobilate, 0744.542.931. 636368

• **Închiriez casă** Grădişte, singur curte, tot confortul, 150. Telefon 0745.529.503. 618853

• **Închiriez casă** ultracentral, 3 dormitoare, mobilat, utilat, 600 Eur/negociabil, 0731.832.469. 623113

• **Închiriez convenabil** cameră separată, C. Romanilor. Telefon 0257/211337, 0257/ 240160. 629112

• **Dau în** chirie apartament 2 camere, mobi-lat. Telefon 0722.227.413. 584049

• **Dau în** chirie apartament cu 2 camere, zona Miorita, contorizat, mobilat parţial. Telefon 0743.138.570. 628910

• **Dau în** chirie apartament 3 camere, mobi-lat modern, Intim, 0726.289.694. 638239

• **Dau în** chirie apartament 2 camere, mobi-lat nou, Podgoria, 200 Eur, 0726.289.694 638241

• **Dau în** chirie apartament 4 camere, mobi-lat nou, zona 300 (termotecă), ☎ 0722.606.527. 638243

• **Dau spre** închiriere apartament 2 camere, preţ 150 Eur, 0747.543.723, 0755.814.902 636774

• **Doresc să** închiriez apartament 2- 3 camere sau garsonieră, 0723.308.286. 624288

• **Doresc să** închiriez casă pentru muncitori în Pecica, 0723.308.286. 624312

• **Vând apartament** 2 camere, etaj 1, Vlai-cu- principală, amenajat, 24.500 Eur. Tel. 0752.510.776. 637910

SPAŢII COM-ARAD

• **Închiriez hale** 330- 420 mp, în Parcul Industrial UTA. Telefon 0721.288.570. 620377

• **Închiriez spaţiu** comercial, 25 mp, zona Intim. Tel. 0722.227.450. 603026

• **Închiriez spaţiu** comercial central (lângă B- dul Revoluţiei), 80 mp, vitrină, intrare stradală, amenajat, 450 Eur. Tel. 0744.849.390. 637908

• **Închiriez spaţiu** comercial, 45 mp, Vlaicu-Brezoianu, 200 Eur, 0744.849.390. 637914

• **Închiriez/vând hală** 500 mp+700 mp de curte, str. Ghiocelor nr. 38. Tel. 0748.514.559. 520505

• **Dau în** chirie spaţiu comercial central, S=28 mp. Tel. 0744.784.066. 629001

• **Închiriez- vand spaţiu** 6 încăperi, 2 băi, renovat- modern, birouri, Zona- PRIMĂRIE, 0722- 257409. 604722

TEREN-ARAD

• **Cumpăr teren** agricol, municipiul Arad şi zona Utviniş CET. Telefon 0745.895.483. 545800

TEREN-JUDEŢUL ARAD

• **Cumpăr păşune** zona Chişineu- Criş, Vârşand. Tel. 0726.898.072. 636616

OFERTE LOCURI DE MUNCĂ

• **Angajăm şofer** distribuitor pâine, domiciliu Arad, permis categoria B, 0730.030.111.

• **Angajăm agent** vânzări cu experienţă, cunoscător limba italiană/engleză, cunoştinţe în domeniul lemnului şi metalelor, 0749.045.310.

• **Angajăm coordonator** transport. Cerin-ţe: curs coordonator transport mărfuri şi persoane, cunoştinţe operare PC şi experienţă domeniu. CV e- mail: metcomp@arad.ro

• **Angajăm tâmplar,** sudor, şlefuitor metale, muncitor necalificat. Tel. 0749.151.408, 0749.045.310.

• **Angajăm vânzătoare,** Piaţa Mică. Salar 800 Ron. Tel. 0766.519.612.

• **Angajăm: tinichigiu-** auto, vopsitor-auto, şofer- taxi. Informaţii ☎0257/ 227056. 636683

• **Angajez şoferi** cu experienţă transport marfă 22 to. Telefon 0731.839.862.

• **Angajez şoferi** cu experienţă pe auto-basculante 40 tone. Informaţii 0726.369.191.

• **Angajez personal** pentru locul de joacă bar- recepţie. Telefon 0744.617.998. 637827

• **Angajez spălători** auto program întreg/weekend. Salar atractiv, 0722.279.044, 0723.389.792.

• **Angajez spălători** auto, salar atractiv, zona Vlaicu. Telefon 0741.198.923.

• **Angajez urgent** croitorese cu experien-ţă în domeniul retuşurilor, 0732.997.228, 0758.930.133.

• **Angajez vânzătoare** pentru magazin fornetti. Tel. 0722.203.868.

• **Asociaţie nonprofit** angajează învăţă-tor(e) 4 ore, vechime 2 ani, studii peda-gogice, Şiria.☎ 0257.384.010.

• **Firmă pază** angajează pentru punct de lucru Nădab recepţioneră, cunoştinţe lb.engleză, agenţi pază, 0745.351.332. 637936

• **Firmă transport** angajează şoferi pro-fesionişti cu experienţă- pe parcurs extern, 0372.735.815.

• **Restaurant italian** angajează ospătară cu experienţă. Telefon 0762.991.950, după 12,00.

• **SC angajează** barmană, vârsta maxim 38 ani. Telefon 0753.911.577.

PRESTĂRI SERVICII

• **A A** Acord Garanţie 2 ani reparaţii maşini spălat,0744.241.398, 0357/401569,0257/ 259146. 636422

• **A.A.A. repar** maşini spălat automate, fri-gidere, piese originale, domiciliul clientu-lui, garanţie. Telefon 0745.395.282, 0257/ 274600. 603207

• **Firmă de** curăţenie oferă servicii cu per-sonal calificat. Tel. 0742.218.693. 632405

• **Organizăm cursuri** de zidar, bucătar, manichiurist, coafor, recepţioner.Telefon 0730.009.857. 605070

CONSTRUCŢII

• **Acasă aduc** balast, nisip, sort, pământ, orice cantitate, duc molozul, factură, 0745.036.969, 0722.389.480 452779

• **Aduc lemne** foc, esenţă tare, transport. Preţ avantajos.Telefon 0745.204.178, 0748.985.922. 637925

• **Vând lemne** foc esenţă tare, tăiate, crăpate. Preţ convenabil, 0721.592.572. 638098

• **Vând lemne** foc, esenţă tare, fag- carpen, 120 lei/mc. Transport gratuit, ☎0742.655.913. 566824

• **Vând lemne** foc, esenţă tare. Telefon 0722.643.354, 0752.661.957. 600816

AUTO ROMÂNEŞTI

• **Vând Dacia** L. injecţie, an 2000, stare bună de funcţionare, cauciucuri iarnă, 950 Euro, negociabil. Telefon 0726.860.432. 636997

AUTO STRĂINE

• **Vând Hyundai** 1,4 i, an 2009, 21.000 km. Preţ 7.000 Eur, 0756.310.014. 636775

• **Vând Mercedes- Benz** 270CDI, berlină, negru, fabricaţie 2006, cutie tiptronic, full-electric. Preţ 12.800 Eur. Accept şi variante la schimb. Telefon 0740.120.741, 0722.706.535. 621277

PIESE DE SCHIMB-AUTO

• **Vând anvelope** de iarnă, stare foarte bună, second- hand. Preţ 50 Lei/Buc. Tele-fon 0724.323.267, 0745.506.799. 636623

• **Vând cauciucuri** cu tot cu jante 215/55/16 500 Ron sau 195/65/15 300 Ron, 0723.688.123. 618829

GARAJE

• **Închiriez (vând)** garaj autorizat, zona gării (Banc Post), 15 Euro/ lună. Telefon 0722.875.922, 0753.479.589. 637945

ELECTRONIC PLUS

• **Vând aparat** de cafea cu boabe marca Saeco sau Krups. Preţ 100- 170 Eur. Tel. 0757.661.753. 636729

• **Vând maşini** spălat automate, lăzi, con-gelatoare,combine. Modele Noi, Garanţie, Transport.Informaţii 0745.395.282, 0257/ 274600. 603223

• **VINDEM electrocasnice second, frigori-fice, maşini spălat haine- vase, uscătoare, aragaze gaz- electrice, televizoare, anve-lope, vitrine comerciale. Reducere pentru schimb, rate. Telefon ☎0744.796.542.** 8694

MOBIDOM

• **Vând canapea** extensibilă, fotoliu pat, noi, 850 lei, 0744.785.877. 637947

• **Vând două** fotolii lemn curbat, stare bună şi mobilă sufragerie Rejans formată dintr-o masă extensibilă, 6 scaune, vitrină şi alte două corpuri, culoare vişinie. Toate piesele au fir metalic aurit. Tel. 0770.350.734. 637479

• **Vând mobilă** tineret. Preţ negociabil 800 lei. Informaţii telefon 0728.096.998. 624355

• **Vând sufragerie** lemn cireş, sculptată. Tel. 0745.534.654. 621938

PIERDERI

• **Se acordă** o recompensă substanţială găsitorului unui pui de pisică complet negru dispărut recent de acasă. Motă-nelul răspunde la numele de Zen. Tele-fon 0257/214479, Arad, familia Crişan. 637933

LOCURI DE VECI

• **Vând loc** de veci, UTA, lângă adminis-traţie, complet amenajat, 0769.399.019.638126

PLANTE-FLORI

• **Vând fân,** lucernă şi iarbă, 0746.965.394 sau 0730.224.443. 622845

• **Vând lucernă,** baloţi mari, rotunzi. Telefon 0744.190.192. 539138

ANIMALE-PĂSĂRI DOMESTICE

• **Vând armăsar** Monta,3 ani şi un ponei, 0746.965.394 sau 0730.224.443. 622861

• **Vând curci** mari albe de carne 15-25kg.Telefon 0746.178.094. 634147

• **Vând iapă** gestantă. Informaţii telefon 0257/327748. 623149

• **Vând junincă** gestantă, luna 9- a, rasa Holstain, 0769.646.480. 634134

• **Vând oi,** 70 buc. Telefon 0746.965.394 sau 0730.224.443. 622820

• **Vând porc** de 120 kg, îngrăşat natural. Telefon 0757.111.097. 638097

• **Vând porc** gras de carne, la preţ bun, 0257/411458. 618823

• **Vând porc** gras. Tel. 0745.878.473. 636812

• **Vând porci** carne, 90- 140 kg, Aradul Nou, 7 Ron/ kg. Telefon 0731.347.875. 637380

• **Vând porci** de carne pentru sacrificat crescuţi natural. Greutate 130- 140 kg. Preţ 7 lei/kg. Tel. 0740.172.658. 636618

• **Vând porci** graşi de 80- 85 kg/buc, rasă de carne, 0744.855.910. Preţ avantajos. 636375

• **Vând porci** graşi, aproximativ 100 kg. Telefon 0257/536149. 622047

• **Vând porci** graşi, preţ acceptabil, trans-port la domiciliu, Arad. Telefon 0257/ 218106, 0743.632.017, seara. 620601

• **Vând porci** între 100- 180 kg, 7 Ron/kg. Tel. 0730.118.269. 637898

• **Vând porci** 130- 200 kg, comuna Dorobа-nţi, 7 Ron/kg, 0749.082.318. 636624

• **Vând porci,** 80- 100 kg, rasă de carne, hrăniţi bio, Micălaca, preţ negociabil, 0257/279115, 0727.313.123. 636358

• **Vând purcei.** Informaţii telefon 0753.492.142. 638188

• **Vând vacă** pentru sacrificat. Tel. 0746.372.102 sau 0257/327262. 636409

• **Vând 3** măgari. Tel. 0747.954.386. 624286

• **Vindem porci** de carne, crescuţi natural. Telefon 0751.310.425, 0745.127.192. 620361

CITAŢII

• **Dosar 445/238/2011** Mihai Popa este che-mat la Judecătoria Gurahonţ pentru ter-menul din 15.12.2011, ora 9,00, pentru par-taj. 638092

• **Se citează** Metzer Matei şi Rozalia cu domiciliu Sântana, str. Poetului nr. 23, la Judecătoria Chişineu- Criş în 11 ianuarie 2012, ora 9, în proces cu Ioanovici Ioan şi Lucia pentru prestaţie tabulară. 637849

SC DITRE INTERNATIONAL SRL

Angajeaza:

- confectionere pt. masina de cusut ;

- croitori in piele

- muncitoare si muncitori necalificati

- operatori calculator pantograf

- tapiteri

Oferim: salarii atractive, bonuri de masa, transport gratuit.
Informatii la sediul firmei din Arad, Str. a-III-a, Zona Industriala Vest, Nr. 3, tel. 0257/216610 intre orele 9-14 de luni pana vineri (616830)

Cabinetul individual de insolventa
JEBELEAN GAVRIL
In calitate de lichidator judiciar, anunţa toţi creditorii
S.C. ONE WORLD OF TEHNOLOGY srl

Cu sediul in loc.Arad, str.Andrei Saguna, nr.36, corp A, jud.Arad, având cod fiscal RO 22837356, înmatriculata la Oficiul Registrului Comertului de pe lângă Tribunalul Arad sub nr. J02/2176/2007, ca **fata de aceasta societate a fost deschisa procedura insolventei-simplificata** prevăzuta de Legea 85/2006 prin Sentinţa civila nr.1418/28.11.2011, pronuntata de Tribunalul Arad, in dosarul 5369/108/2011.
-Termenul limita pentru înregistrarea cererii de admitere a creanţelor este la **14.01.2012**,
-Termenul limita pentru verificarea creantelor,intocmirea, afişarea si comunicarea tabelului preliminar al creanţelor este la **30.01.2012**,
Informaţii suplimentare la tel . 0724.232.214, sau la sediul lichidatorului judiciar din loc. Arad, str.Batistei, bloc 555, ap.2, jud Arad.
(638292)

Stimati cititori cei cu necazuri si probleme adevarate, **Aurelia Ardeleanca** despre care a-ti auzit dealungul timpului, cea care a adus fericire in mii de familii, venita de curand din America premiata cu luocul 1 pentru meritele sale. Acum in postul Craciunului se descanta ce-l mai bine, lucreaza prin magie alba si lucru sfant. Ce-a mai puternica desfacatoare cununiilor legate si a bolilor fara leac, va asigura reusita 100%, dezleaga cununii, uneste familii dezbinate, aduce persoana iubita inapoi, spor in casa, in afaceri, scoate argintul viu, alunga farmecele, lecuieste impotenta, alcoolismul si boli de piele. Lucreaza la cabinetul ei din Arad chiar prin telefon, rezolva orice problema de la orice distanta pe baza datelor dumnevaoastra personale. Sunati cu toata increderea **tel: 0723 92 45 35, www.vrajitoarea-aurelia.ro** (616817)

Angajez femei asamblare cabluri

Program 07 - 15:30, Micalaca zona 300.

Sunati intre orele 10 - 17 , Luni - Vineri.

Telefon : 0740/130.259. (636615)

INSTAL impex
310036 - Arad – România Str. Andrei Şaguna nr. 29
Tel./Fax: +40-257-211292
E-mail : office@instalimpex.ro

Angajează
TEHNICIAN TERMOTEHNICA

CERINTE:
- studii tehnice in domeniul electrotehnic si/sau termotehnic;
- permis de conducere categoria B;
- experienta in domeniu constituie avantaj;

Scrisoarea de intentie si CV-ul se vor trimite la fax: 0257211292 sau e-mail: office@instalimpex.ro (634185)

Cabinet Individual de Insolventa Darau Laura Gabriela in calitate de lichidator judiciar al SC **IMMORTAL TECHNIQUE** SRL, cu sediul in Zimandu Nou, Nr.134, Jud.Arad, CUI 23625181, Nr ORC J02/601/2008, in temeiul art.61 alin.3 din Legea 85/2006 notifica pe toti creditorii ca prin incheierea civila nr.1354/22.11.2011, în dosarul 4366/108/2011*, Tribunalul Arad, s-a deschis procedura simplificata a insolvenţei împotriva debitorului SC IMMORTAL TECHNIQUE SRL. Creditorii vor depune declaratiile de creanta pana in data de 05.01.2012 la grefa Tribunalului Arad, acestea trebuind sa indeplineasca cerintele prevaz. in art.65 din Legea 85/2006. Termenul de verificare a creantelor si intocmire a tabelului preliminar al creantelor este la data de 16.01.2012. Termenul de definitivare a tabelului creantelor este la 07.02.2012.Prima adunare generala a creditorilor va avea loc la sediul lichidatorului judiciar din Arad, B-dul Vasile Milea, Nr.10, Ap.1 la data de 20.01.2012 ora 12.30 Relatii la tel. 0722751995 (638083)

Cabinetul individual de insolventa
JEBELEAN GAVRIL
In calitate de lichidator judiciar, anunţa toţi creditorii
S.C. ONE WORLD OF TEHNOLOGY srl

Cu sediul in loc.Arad, str.Andrei Saguna, nr.36, corp A, jud.Arad, având cod fiscal RO 22837356, înmatriculata la Oficiul Registrului Comertului de pe lângă Tribunalul Arad sub nr. J02/2176/2007, ca **fata de aceasta societate a fost deschisa procedura insolventei-simplificata** prevăzuta de Legea 85/2006 prin Sentinţa civila nr.1418/28.11.2011, pronuntata de Tribunalul Arad, in dosarul 5369/108/2011.
-Termenul limita pentru înregistrarea cererii de admitere a creanţelor este la **14.01.2012**,
-Termenul limita pentru verificarea creantelor,intocmirea, afişarea si comunicarea tabelului preliminar al creanţelor este la **30.01.2012**,
Informaţii suplimentare la tel . 0724.232.214, sau la sediul lichidatorului judiciar din loc. Arad, str.Batistei, bloc 555, ap.2, jud Arad.
(638292)

Program publicitate:
pe B-dul Revoluţiei, nr. 81
luni-vineri: 8.00-18.00,
duminică: 9.00-13.00,
pe B-dul Revoluţiei, nr. 62
luni-vineri: 9.00-16.00.

ANIVERSĂRI

Pentru
DENIS SURANY,
la a 9-a aniversare.
Din mici crenguţe de cristal, din flori şi din iubire ţi-am împletit un
LA MULŢI ANI!
noroc şi fericire!
Cu toată dragostea,
familia şi prietenii

LA MULȚI ANI!

DIVERSE

• **Cumpăr cupru,** alamă, nichel, argint, cositor, plumb, aluminiu, inox, baterii, radiatoare, fier vechi, pene, vaci, 0748.912.117.
636367

• **Cumpăr mobilă** din lemn, candelabre, tablouri, ceasuri, argint, sub orice formă şi alte lucruri vechi, 0744.203.945. 606886

• **Vând ţuică** de prune 52°- 18 lei/litru, pere 25 lei/litru, negociabil. Telefon 0257/372824.
623071

• **Vând cântar** mecanic 1.000 kg cu verificare şi omologare, 0742.972.364 sau 0752.920.732.
634076

• **Vând convector** gaz 28,5 KW 400 lei, 0744.557.719. 622915

• **Vând maşină** de tăiat piatră (marmoră) şi circular GCM12SD Bosch. Telefon 0748.023.222. 622909

• **Vând pâine** deshidratată pentru animale, 2 lei/kg. Tel. 0742.218.693. 633796

• **Vând sticlă** pentru seră 50 buc. Telefon 0753.492.142. 631035

• **Vând 4** calorifere Călan, 8 elemenţi şi unul Bucureşti, 10 elemenţi, înălţimea 70 cm, 20 lei/element. Tel. 0257/253189. 633816

ACTIV GRUP IPURL

Cu sediul în Arad, str.Tribunul Buteanu, nr.1, ap.1, lichidator judiciar al **SC CIMVEST SA,** CUI RO 1686498, debitor în dosar nr. 3200/108/2008, anunţă vânzarea la licitaţie publică, conform prevederilor Legii 85/2006, a **bunurilor ce compun activul Secţia MARGHITA : „6228 mp teren intravilan, înscris în Cartea Funciară 101015 Marghita, CAD 1, Top -, cu activele: clădire atelier, baracă metalică magazie, laborator LPX, baraca lila, baraca atelier, alimentare energie statie LPX, srm Marghita, siloz ciment 81 to, depozit carburanţi, rezervor 50 mc, retea alimentare apă, electrocompresor aer, transformator 100 kVA, staţie preparat asfalt LPX, contor g250+filtru, situat în loc. Marghita, Str. Gării nr.1, Jud. Bihor, proprietatea SC CIMVEST SA, cu preţul total de 320.000 lei.** La preţul de adjudecare se adaugă TVA.

Licitaţia va avea loc în data de **21.12.2011, ora 14**[00] , la sediul ACTIV GRUP I.P.U.R.L. Garanţia pentru înscrierea la licitaţie este de 10% din valoarea de pornire a bunului imobil. Înscrierile şi achitarea garanţiei de participare la licitaţie se pot face până cu 1 oră înainte de începerea licitaţiei. La preţul de adjudecare se adaugă TVA. Regulamentul de organizare a licitaţiei şi relaţii suplimentare se pot obţine la sediul ACTIV GRUP IPURL, tel/fax. 0257.214821, mobil 0744.697814, sau email activ_grup@yahoo.com

ACTIV GRUP IPURL

Cu sediul în Arad, str.Tribunul Buteanu, nr.1, ap.1, lichidator judiciar al **SC CIMVEST SA,** CUI RO 1686498, debitor în dosar nr. 3200/108/2008, anunţă vânzarea la licitaţie publică, conform prevederilor Legii 85/2006, a bunurilor ce compun activul **Secţia SANTOMA, Jud. Arad constând în 18316 mp teren, înscris în Cartea Funciara 305434 PECICA, cu nr. Top: 7893/6805/a, împreună cu supraedificatele: 5 magazii, baraca compresor, laborator LPX, grup social, baraca lila, platforma depozit carburanti, cladire put apa, atelier prefabricate din beton, sala compresoare, laborator betoane, depozit materiale fierari betonisti, cuva cazan termic, decantor ape uzate, 3 buc. silozuri ciment 81 to, rampa descarcare LPX, 2 buc. electrocompresoare 2 EC 10, suprastructura statie betoane C15, alimentare gaze-incalzire ulei LPX, statie asfalt LPX, batal pentru bitum cu 3 bazine, transformator 250 kVA, situat în extravilanul loc. Santoma, jud.Arad, proprietatea SC CIMVEST SA, cu preţul total de 470.000 lei.** La preţul de adjudecare se adaugă TVA.

Licitaţia va avea loc în data de **21.12.2011, ora 14**[00] , la sediul ACTIV GRUP I.P.U.R.L. Garanţia pentru înscrierea la licitaţie este de 10% din valoarea de pornire a bunului imobil. Înscrierile şi achitarea garanţiei de participare la licitaţie se pot face pana cu 1 ora înainte de începerea licitaţiei. La preţul de adjudecare se adaugă TVA. Regulamentul de organizare a licitaţiei si relaţii suplimentare se pot obtine la sediul ACTIV GRUP IPURL, tel/fax. 0257.214821, mobil 0744.697814, sau email activ_grup@yahoo.com

ACTIV GRUP IPURL

Cu sediul în Arad, Str. Tribunul Buteanu nr.1, ap.1, Jud. Arad, în calitate de lichidator judiciar al **SC CIMVEST SA,** CUI RO 1686498, debitor în dosar nr. 3200/108/2008, anunţă vânzarea la licitaţie publică, conform prevederilor Legii 85/2006, a următoarelor bunuri mobile: **echipamente de birou, autoturisme Cielo şi Dacia, aparat sudură, picamere, generatoare curent, motopompe, rotopercutoare, aparate sudura, polizoare, remorci, transformatoare electrice, trusa clupa, cilindru vibrocompactor, strung SN320, alte bunuri.** Lista completă a bunurilor, cu preţul de începere a licitaţiei pentru fiecare bun în parte, este disponibilă la sediul lichidatorului judiciar şi poate fi comunicată, la solicitare, prin fax sau email.

Licitaţia va avea loc în data de **21.12.2011, ora 14**[00] , la sediul ACTIV GRUP I.P.U.R.L. Garanţia pentru înscrierea la licitaţie este de 10% din valoarea de pornire a fiecărui bun mobil. Înscrierile şi achitarea garanţiei de participare la licitaţie se pot face până cu 1 oră înainte de începerea licitaţiei. La preţul de adjudecare se adaugă TVA. Regulamentul de organizare a licitaţiei şi relaţii suplimentare se pot obţine la sediul ACTIV GRUP IPURL, tel/fax. 0257.214821, mobil 0744.697814, sau email activ_grup@yahoo.com.

ACTIV GRUP IPURL

Cu sediul în Arad, Str. Tribunul Buteanu nr.1, ap.1, Jud. Arad, în calitate de lichidator judiciar al **SC CHEMICAL DISTRIBUTION SRL,** identificata prin NR. O.R.C. J02/2092/2005 si CUI RO 18178532, societate în faliment, debitor în dosarul 416/108/2010 pe rol la Tribunalul Arad, anunţă vânzarea la licitaţie publică, conform prevederilor Legii 85/2006, a următoarelor bunuri mobile:

Calculator P4	900 Lei	Motostivuitor Still Electrostapler DFG 3.5/6005	4.050 Lei
Autoturism Seat Cordoba Vario, an fabricatie 2000	6.300 Lei	Autoutilitară Daewoo Avia D432, an fabricaţie 2003	16.200 Lei
Autocamion Iveco Eurocargo 75 E 14, an fabricaţie 1997	13.500 Lei	Multifuncţional M 118 I	2.250 Lei
Laptop Notebook Dell	630 Lei	Aer condiţionat Sony	1.080 Lei
Compresor Ceccato cu piston	1.350 Lei	Notebook Dell 1521 Red	720 Lei
Uscator Ceccato	900 Lei	Videoproiector Nec NP 61	2.250 Lei
Autoutilitară Dacia 1304 Pick-Up, an fabricaţie 1997	3.150 Lei	Sistem video	5.400 Lei
Motostivuitor Linde E30 Stapler	4.500 Lei	Mobilier birou	1.350 Lei

Licitaţia va avea loc în data de **21.12.2011, ora 15**[00] , la sediul ACTIV GRUP I.P.U.R.L. Garanţia pentru înscrierea la licitaţie este de 10% din valoarea de pornire a bunului mobil. Înscrierile şi achitarea garanţiei de participare la licitaţie se pot face până cu 1 oră înainte de începerea licitaţiei. La preţul de adjudecare se adaugă TVA. Regulamentul de organizare a licitaţiei şi relaţii suplimentare se pot obţine la sediul ACTIV GRUP IPURL, tel/fax. 0257.214821, mobil 0744.697814, sau email activ_grup@yahoo.com. (639208)

FIRMA IMPORTATOARE DE SEMINTE DE LEGUME CAUTAM

REPREZENTANT ZONAL

Oferim pachet salarial atractiv, posibilitate de lucru intr-un colectiv dinamic.

Cerinte:
- Studii superioare,
- Carnet conducere cat. B
- Operare PC.

Cunostintele in domeniul agriculturii, masina personala si vorbirea limbii engleze constituie avantaj.

Contact: office@zki.ro, 0742-074377.
(636512)

SC TEXTILE MEDICALE SRL

Arad, ZONA IND. DE VEST str.III nr. 1 Arad

Angajează:

- mecanic-reglor masini de cusut industriale

Se cere:	Se oferă:
- experienţă pe un post similar ;	- salarizare avantajoasa;
- seriozitate ;	- beneficii suplimentare in functie de performante ;
- proba de lucru	
- spirit de echipa;	

- disponibilitate de lucru in doua schimburi
- tichete de masă;
- transport asigurat.

Informaţii suplimentare :
Zilnic între orele 08.00-17.00 la sediul societatii sau telefon: 0729810412, e-mail: angelo.danciu@textilemedicale.ro
(636460)

Anunţ public privind decizia etapei de încadrare

SFÎRĂILĂ FLORICA-CORNELIA, titular al planului/programului „PUZ si RLU-Atelier mecanic în Comuna Vladimirescu, judeţul Arad", amplasat în loc. Horia (comuna Vladimirescu), jud.Arad aduce la cunoştinţă publicului ca decizia etapei de încadrare conform H.G. nr.1076/2004 este aceea de adoptare a planului fără aviz de mediu. Propunerile de reconsiderare ale deciziei se vor transmite în scris, în termen de 10 zile calendaristice de la publicarea anunţului, la sediul APM Arad, Str.Splaiul Mureşului, FN, jud. Arad
(638240)

SC INTERCITY TRADING SRL,

angajează:

>> AGENT LIVRARI (şofer) ; <<
>> MAGAZIONER – GESTIONAR ; <<
>> AGENT VANZĂRI ; <<
>> OPERATOR CONTABILITATE ; <<
>> HORTICULTOR; <<
>> MUNCITOR NECALIFICAT. <<

Studii medii. C.V.-ul , personal : str. Lugojului, nr. 2, dupa ora 17
(620606)

ANUNŢ

Inspectoratul Judeţean al Poliţiei de Frontieră Arad organizează licitaţie publică deschisă cu strigare pentru atribuirea contractului de închiriere a unui spaţiu în PTF Nădlac – 12 mp pentru comercializarea rovignetelor.

Persoanele interesate se vor prezenta la sediul unităţii din loc. Arad, str. Mărăşeşti nr. 18-20, de unde, până în 22.12.2011, ora 10.00, pot solicita în scris fişa de date a achiziţiei, care se obţine contra sumei de 5,00 lei.
(637028)

Consum Coop Semlac

organizează

licitaţie pentru vânzarea a doua spaţii comerciale zonă centrală, în data de 22.12.11, ora 15.00.

Informatii suplimentare la telefon: 0745.365.609
0752.197.278
(638125)

EVIDENȚIAZĂ-TE!

Talon valabil până în 31 decembrie 2011

Text: **DATA apariției:**.....

.....

.....

.....

.....

.....

.....

.....

Date personale:

Nume şi Prenume:

Telefon:

Buletin de identitate:

TALON + PREȚUL CATEGORIEI AFERENTE

Anunţurile se preiau zilnic, la ghişeu, până în ora 16[00], după această oră, se pot prelua doar prin intermediul sistemului online de preluare al anunţurilor disponibil pe www.jurnalaradean.ro . Anunţurile de mică publicitate din Jurnal Arădean se publică pe baza talonului din ziar
Redacţia nu îşi asumă responsabilitatea pentru conţinutul anunţurilor de mică publicitate!

JURNAL ARĂDEAN

DECESE

Cu nemărginită durere şi tristeţe în suflet ne despărţim de cea care a fost draga şi iubitoarea noastră soţie şi mamă

BOTEZAN VIORICA,

la vârsta de 65 ani.

Dumnezeu să o ierte şi să o odihnească în pace! Înmormântarea va avea loc joi, 15 decembrie 2011, ora 13,00 la Capela din Cimitirul Eternitatea (UTA).

Soţul Romică şi fiul Călin

Profund îndureraţi anunţăm înmormântarea celui ce a fost

KAMMER IOSIF,

sâmbătă, 17 decembrie 2011, la ora 13,00, la Cimitirul Catolic Aradul Nou.

Familia

Cu profundă tristeţe anunţăm încetarea din viaţă **la vârsta de 78 ani a celui care a fost dragul nostru bunic**

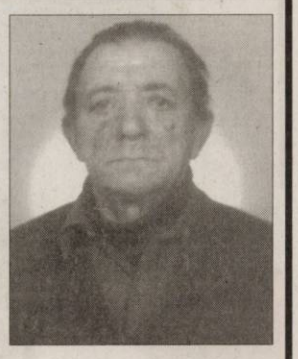

POPESCU ILIE.

Înmormântarea va avea loc astăzi, 14 decembrie 2011, ora 13:00, la cimitirul din Vladimirescu.

Familia Hiticaşi Marinela şi Petru cu copiii

A încetat din viaţă

la vârsta de 87 ani,

GICĂ REPEDE,

bunic, tată, socru. Înmormântarea va avea loc la Cimitirul Pomenirea joi, la ora 14,00. Dumnezeu să-l odihnească în pace!

Familia Repede

CONDOLEANŢE

Suntem alături de doamna Mariana Faur în aceste grele momente pricinuite de trecerea în nefiinţă a celui care i-a fost soţ şi transmitem un gând de alinare şi de mângâiere întregii familii îndoliate. Dumnezeu să îl ierte şi să îl odihnească în pace!

Fam. Nicolae Ioţcu

Regretăm profund dispariţia celui care a fost

BUTARU VIOREL

şi suntem alături în aceste momente dureroase de soţia Mariana Faur şi de naşii noştri Mirela şi Alex. Dumnezeu să-l odihnească în pace!

Lidia şi Flavius Igna

SERVICII FUNERARE

IN MEMORIAM
NON STOP!
KUKI - servicii funerare complete
Oferă toată gama de sicrie, accesorii şi servicii funerare la preţuri avantajoase. **Medic constatator al decesului.**
• cameră toaletat • cameră frigorifică • capac frigorific
Ofertă sicriu brad complet echipat, cruce, transport capelă 550 lei
Transport Intern şi Internaţional
Contact: Arad, str. Mihai Eminescu, nr. 4 (în curte) vis-a-vis de Cerbul Albastru
Tel: 0257/211.929, mob: 0723343964
www.inmemoriamkuki.com
(H-698814)

Un gând de alinare, compasiune şi sincere condoleanţe familiei Faur Mariana, copiilor Mirela şi Alex, acum când se despart de cel care a fost

VIOREL BUTARU.

Dumnezeu să-l odihnească în pace!

Adela şi Adrian Ţic

Suntem alături de prietena noastră Mariana Faur la marea durere pricinuită de moartea lui

VIOREL.

Sorin şi Baby

Suntem alături de colegul nostru, Ioan Brădean, în greaua suferinţă provocată de decesul tatălui său. Sincere condoleanţe familiei îndoliate. Dumnezeu să îl odihnească în pace!

Consiliului Judeţean Arad
Preşedinte Nicolae Ioţcu

Suntem alături de familiile Popa Vasile Ioan, Popa Nelu şi Roxana în momentele grele prin care trec la moartea dragii lor mame şi soţie

POPA STANA-MĂRIOARA.

Dumnezeu să o odihnească în pace, iar vouă să vă dea puterea de a depăşi aceste clipe dureroase, păstrând veşnic în suflete amintirea ei!

Familia Albu Daniel

Cea mai gingaşă floare din lume,

VIORICA BOTEZAN,

dormi liniştită, te va veghea sufletul meu în vecie.

Sora ta Mariana cu familia

Iubita mea surioară şi naşă

VIORICA BOTEZAN,

lacrimile mele nu se vor stinge niciodată de dorul tău.

Surioara Lucica cu soţul Neluţu Sas

Un ultim omagiu cumnatei

VIORICA

şi condoleanţe familiei Botezan.

Din partea fraţilor Ilie şi Vasile

Un ultim omagiu pentru cumnata noastră

BOTEZAN VIORICA.

Familia Botezan Emanoil

Conducerea S.C. Arcons S.A. Arad şi colegii de serviciu sunt alături de d-l Romică Botezan în momentele grele prin care trece la decesul soţiei sale dragi. Sincere condoleanţe familiei îndoliate. Dumnezeu să o odihnească!

Anunţurile de deces se publică GRATUIT!

Suntem alături de colega noastră Angela Vesa la decesul mamei soacre. Condoleanţe familiei îndoliate!

Secţia Clinică Hematologie

Uniunea Artiştilor Plastici Arad aduce un ultim omagiu **sculptorului şi profesorului universitar**

NICOLAE ADAM,

originar din părţile Aradului la trecerea sa în eternitate. Condoleanţe familiei. Dumnezeu să-l odihnească în pace!

Colectivul Farmaciei Mirafarm este alături de colega Bătrân Dorina în suferinţa cauzată de decesul bunicii ei. Dumnezeu să o odihnească în pace!

O rugăciune către Dumnezeu, o lumânare aprinsă şi gânduri pioase în ceasul despărţirii de cel care a fost dragul nostru bunic

POPESCU ILIE.

Dumnezeu să-l odihnească în pace!

Îl vor plânge mereu nepoata Eugenia, soţul Cristi cu copiii Cristina şi Ciprian

---

Cu durere în suflet şi lacrimi în ochi ne luăm rămas-bun de la cea care a fost un om deosebit şi minunat, sora, cumnata şi mătuşa noastră

TERHES ROZALIA.

Fam. îndoliate Terhes şi Armanca

COMEMORĂRI

A trecut un an de lacrimi şi de dor de când a plecat dintre noi cel care a fost

NELU MIHOC.

Te vom plânge şi nu te vom uita niciodată!

Fiul Adi şi nora Eliza

Cât ai trăit te-am iubit. De când ai murit te plâng.

Soţia îndurerată, Lenuţa Mihoc

O lumânare aprinsă, o floare şi recunoştinţă la împlinirea a 4 ani de la plecarea în veşnicie a celei care a fost:

Prof.

DUMITRESCU DIDINA.

Dumnezeu să-i dea odihnă!

Familia

În liniştea mormântului acoperit de valul amintirilor, păstrăm un moment de reculegere în memoria iubitului nostru

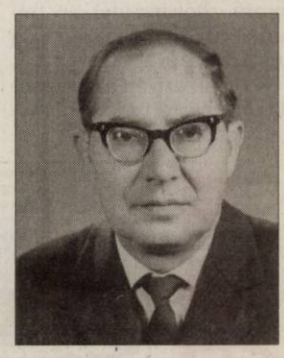

Prof.

BOANCĂ AUREL

plecat dintre noi în urmă cu 4 ani. Nu te vom uita! Dumnezeu să-ţi vegheze somnul etern!

Soţia şi nepoţii

Chelsea Clinton FOTO: EPA

Face primii paşi în jurnalism

NEW YORK. Copil unic al celui mai celebru cuplu politic din Statele Unite, Chelsea Clinton a făcut luni seară primii paşi de ziarist pe canalul TV NBC. Primul ei reportaj a fost difuzat la sfârşitul jurnalului de actualităţi de seară şi apoi, într-o versiune mai lungă, la emisiunea săptămânală de ştiri „Rock Center with Brian Williams", unul din principalii prezentatori ai postului. Reportajul a fost consacrat unei femei de culoare din Arkansas care-şi dedică tot timpul şi banii ajutorării copiilor defavorizaţi din oraşul Pine Bluff.

Chelsea Clinton, 31 de ani, a spus că este „foarte fericită" de colaborarea cu NBC. Fiica fostului preşedinte Bill Clinton şi a actualului secretar de stat, Hillary Clinton, a fost angajată de postul de televiziune luna trecută ca şi corespondent cu jumătate de normă, fiind trei luni în probă. **SURSA: AGERPRES**

Paris, la primul ei rol

LOS ANGELES. La 13 ani, Paris Jackson va face primii paşi în cinematografie. Adolescenta cu ochi albaştri va juca în filmul „Lundon's Bridge and the Tree Keys", informează revista People.

Paris Jackson FOTO: FAN

Fiica regretatului rege al muzicii pop urmează să înceapă filmările la această peliculă SF în ianuarie 2012. Va fi primul ei rol pe marele ecran. Producătorul Stephen Sobisky spune: „Vrea să preia moştenirea tatălui ei şi să facă ceva bun pentru oameni, iar filmul nostru o face (prin vărsarea a jumătate din profituri unor şcoli - n.r.)."

„Paris este o fată blândă şi inteligentă...Va fi ca şi unul din propriii mei copii şi o voi proteja aşa cum fac cu cei trei copii ai mei. Vrem ca această experienţă să-i placă", a adăugat producătorul.

SURSA: AGERPRES

Acuzat că a filmat la Zoo

LONDRA. Faimosul realizator britanic de documentare despre natură şi din lumea animalelor, David Attenborough, ale cărui emisiuni difuzate de BBC au făcut înconjurul lumii, este acuzat că şi-a păcălit telespectatorii după ce a prezentat nişte imagini cu urşi polari filmate într-o grădină zoologică din Olanda ca fiind de la Polul Nord, transmite AFP.

David Attenborough FOTO: FAN

Imaginile documentarului său vedetă, intitulat Frozen Planet, arată naşterea unor ursuleţi însoţită de un comentariu care lasă impresia că naşterea are loc în mediul natural de la Polul Nord şi nu în „confortul" unei grădini zoologice.

Realizatorul încearcă să se apere afirmând că, dacă ar fi încercat să instaleze o cameră video lângă un urs polar în mediul său natural, atunci mama ori şi-ar fi ucis puiul ori l-ar fi ucis pe cameraman. La rândul său, postul BBC afirmă că „a fost ales un comentariu prudent, astfel încât telespectatorul să nu fie indus în eroare şi modul în care filmarea s-a realizat este explicat pe site-ul internet al emisiunii".

SURSA: AGERPRES

Un homosexual adoptă doi copii

BOGOTA. Un judecător pentru probleme de familie din Bogota a decis luni să permită adoptarea a doi copii columbieni de către un homosexual american, care iniţial îi adoptase şi pe urmă i se retrăsese custodia din cauza orientării lui sexuale. „Sunt deosebit de fericit. Sper să plec cu fiii mei în Statele Unite ca să-mi pot petrece Anul Nou cu familia, la New York", a spus Chandler Burr la ieşirea de la audiere. El adoptase legal doi băieţi, în vârstă de 13 şi 10 ani, în martie 2011, după doi ani de demersuri administrative. În aprilie însă, autoritatea de stat columbiană care controlează adopţiile le-a interzis să plece în Statele Unite cu Chandler Burr din cauza orientării sexuale a „tatălui". Burr a făcut plângere la un judecător pentru probleme de familie, care i-a dat dreptate luni, măsura fiind totuşi provizorie.

Isaac Newton, pe internet

LONDRA. Manuscrisul original în care Isaac Newton explica legile care guvernează mişcarea şi gravitaţia - considerate drept unele dintre cele mai mari descoperiri ştiinţifice - a fost postat, alături de alte lucrări ale renumitului savant, pe un site lansat de Universitatea Cambridge. Potrivit dailymail.co.uk, Universitatea Cambridge a postat peste 4.000 de pagini extrase din cele mai importante lucrări ale savantului Isaac Newton pe site-ul unei biblioteci digitale. **SURSA: MEDIAFAX**

www.aradon.ro
Mai multe poze cu Irina

IRINA
Născută în zodia Săgetător, este pasionată de modeling şi muzică.

ÎN BRAŢELE TATĂLUI
Un pui de langur gri s-a născut pe 15 noiembrie la Grădina Zoologică din Berlin. FOTO: EPA

Ales „Omul anului" în Time

Premierul turc Erdogan a fost cel mai votat, atât ca aspect pozitiv cât şi negativ.

Premierul Recep Tayyip Erdogan FOTO: EPA

WASHINGTON. Premierul turc Recep Tayyip Erdogan, ajuns la al treilea mandat, este pentru cititorii revistei americane Time omul anului şi a întrecut lideri de primă mărime precum Barack Obama, ajuns pe poziţia a zecea, şi chiar Silvio Berlusconi (locul al optulea). Erdogan l-a întrecut în popularitate până şi pe fotbalistul argentinian Lionel Messi, scrie revista italiană Panorama în ediţia de luni.

Turcii "s-au dezlănţuit" şi prin cele 122.928 de voturi l-au încoronat pe Erdogan câştigător al competiţiei de sfârşit de an cea mai aşteptată - bărbatul sau femeia anului pe 2011 - a revistei Time. În cursul săptămânii se va anunţa şi numele câştigătorului real, decis de juriul Time. Pentru moment, însă, premierul de la Ankara se bucură de victoria „pop".

În realitate, contradicţia acestei victorii „populare", care a declanşat imediat polemici, rezidă în întregime în numere.

Erdogan a fost cel mai votat atât ca aspect pozitiv cât şi negativ. Dacă aproape 123.000 cititori l-au ales drept omul anului, pe de altă parte, circa 180.000 au exprimat o apreciere negativă despre el, începând cu strategia sa în materie de politică externă şi până la eterna problemă a kurzilor - „minoritatea" de 14 milioane de persoane -, pe care premierul pare să vrea să o rezolve prin forţă, mai degrabă decât prin dialogul democratic, aşa cum a promis nu cu mult timp în urmă.

SURSA: AGERPRES

„Nu ar trebui să iasă în stradă"

NEW YORK. Celebrul cântăreţ Sting îi susţine pe protestatarii din cadrul curentului de opinie „Occupy Wall Street" dar nu li se va alătura pentru că nu crede că vedetele din lumea showbiz-ului ar trebui să iasă în stradă, conform starpulse.com.

Newyorkezii au dat semnalul unei mişcări sociale împotriva lăcomiei corporaţiilor, mişcare ce a început din luna septembrie şi care l-a impresionat pe fostul lider al trupei The Police. Însă Sting nu a vrut să iasă în stradă aşa cum au făcut Kanye West, Russell Simmons, Tom Morello sau actriţa Susan Sarandon.

„Sunt intrigat de această mişcare socială (...) însă nu sunt de părere că vedetele ar trebui să i se alăture din stradă.

Celebrităţile sunt acolo pentru a se simţi mai bine în pielea lor şi pentru a-şi face imagine. Eu susţin mişcarea de la distanţă", a precizat starul într-un interviu oferit revistei Rolling Stone.

SURSA. AGERPRES

Best-seller al anului

NEW YORK. Biografia fostului patron fondator al grupului informatic Apple, Steve Jobs, este cartea cel mai bine vândută a anului la distribuitorul online Amazon în Statele Unite, deşi a fost lansată doar la sfârşitul lui octombrie.

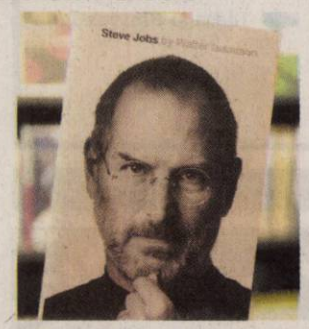

Biografia lui Jobs FOTO: EPA

„A ieşit în octombrie, însă vânzările au fost fenomenale în ambele formate", pe hârtie şi informatic, a arătat luni un oficial al Amazon, Chris Schluep. Rezultatele reflectă doar vânzările de pe site-ul amazon.com, site-ul american al distribuitorului. Biografia „Steve Jobs", semnată de Walter Isaacson, care a fost la conducerea săptămânalului „Time" şi a CNN, a fost lansată pe 24 octombrie, la mai puţin de trei săptămâni după moartea cofondatorului Apple. Pe locul al doilea în topul vânzărilor s-a situat cartea umoristei Tina Fey, „Bossypants", urmată de mărturia tinerei Jaycee Dugard, care a fost răpită în copilărie şi ţinută prizonieră de răpitor aproape 20 de ani. **SURSA. AGERPRES**

OZN pe cerul Moscovei

MOSCOVA. Manifestaţia, care a adunat zeci de mii de oameni sâmbătă în piaţa Bolotnaia din Mosova în semn de protest faţă de rezultatul alegerilor parlamentare din 4 decembrie, a fost vizitată de un OZN, a scris mass-media britanică. Jurnaliştii de la Piter.tv vin să dezlege marţi misterul, dezamăginduşi colegii de breaslă din cetosul Albion, afirmând că nu erau decât două elicoptere teleghidate ale agenţiilor de presă „Ridus" şi „RIA Tv".

OZN-ul plana deasupra mulţimii silenţios, a scris The Daily Mail, aducând în sprijinul ipotezei sale explicaţiile cercetătorului în fenomene paranormale Michael Cohen.

SURSA. AGERPRES

FONDAT 1989, APARE LA ARAD, TEL. 0257/281.802, E-MAIL: REDACTIA.JURNALARADEAN@INFORMMEDIA.RO; PUBLICITATE.JURNALARADEAN@INFORMMEDIA.RO

Lorena Barbă prezintă bilanţul CJPC
PAGINA 3

JURNAL ARĂDEAN

Cum să slăbeşti după naştere
PAGINA 11

JOI
15 DECEMBRIE 2011
ANUL XXIII, NR. 6466
16 PAGINI - 1,2 LEI

9° Temperaturile se vor situa între 4 şi 9 grade. Vântul va sufla cu 23 km/h.

DIMINEAŢA | AMIAZA | SEARA

Prea multe grade la Judeţean

Spitalul Judeţean este în pericol de a fi declasificat, dar autorităţile judeţene nu văd în asta un capăt de ţară.

ARAD. Clasificarea Spitalului Clinic de Urgență Județean Arad în categoria a II-a este în pericol. Ministerul Sănătății a anunțat că 110 unități medicale cu paturi, printre care și spitalul nostru, sunt în pericol să fie declasificate. În cazul unității noastre medicale este vorba despre o cădere de la gradul II la gradul III, ceea ce înseamnă fonduri mult mai puține de la Casa de Asigurări de Sănătate (CAS).

Dar autoritățile județene stau liniștite și spun că declasificarea nu va fi o problemă în ceea ce privește investițiile în infrastructura spitalului și în aparatura medicală. „Declasificarea nu este o piedică în continuarea și demararea de noi investiții. Nu va fi un capăt de țară dacă Spitalul Județean va fi încadrat de la 1 ianuarie 2012 în gradul III", ne spune Andreea Oțoiu, purtătorul de cuvânt al Consiliului Județean Arad (CJA).

Autoritățile județene au acoperire într-un ordin emis de Ministerul Sănătății când fac aceste declarații. Potrivit ordinului respectiv, în momentul în care spitalele din țară au fost clasificate, multe dintre ele au fost încadrate într-un anume grad, dar cu plan de conformare.

Practic, administratorii spitalelor trebuiau să aducă îmbunătățiri administrative și medicale unităților medicale pentru a rămâne în gradul în care fuseseră clasificate. Vorbind la subiect, Spitalul Județean Arad a fost încadrat în gradul II, dar cu plan de conformare. /P.3

Votul, mai solicitant FOTO: JA

Comasarea 3 în 1, puţin forţată

ARAD. Președintele PDL Arad, Gheorghe Seculici, consideră că organizarea referendumului concomitent cu alegerile comasate este o idee forțată. /P.5

Supărat pentru masajul erotic

ARAD. Un locuitor al municipiului Arad a depus zeci de plângeri la Comisariatul Județean pentru Protecția Consumatorilor Arad, nemulțumit fiind de faptul că maseuzele de la un salon nu îi făceau masaj erotic. /P.6

Prinşi în flagrant FOTO: JA

Spărgători de case la 15 ani

LIVADA. Doi băieți de 15 și 16 ani au spart și distrus mai multe case din comuna Livada „'pentru distracție." Ieri noapte au fost prinși în flagrant de jandarmi. /P.8

SERVICIU

Numărul absolvenţilor angajaţi într-o singură zi, la Bursele muncii.

Grafica: Jurnal arădean

9 771220 748041 11255

SEARA CAMPIONILOR

Gala Sportului Arădean 2011

Aseară, într-un cadru festiv și o atmosferă de sărbătoare, pe platoul din fața Palatului Administrativ, cei mai valoroși performeri din sportul arădean în anul 2011 au fost aplaudați și premiați pentru aportul adus la imaginea Aradului în țară și peste hotare. /P.9 FOTO: CĂLIN ANDRA

JA, aproape de oameni FOTO: JA

Jurnal arădean, în dialog cu cititorii

ARAD. Jurnal arădean răspunde cititorilor săi. Venite prin poștă, telefonic sau prin e-mail, întrebările, sesizările, nemulțumirile sau frământările arădenilor și-au găsit loc într-o pagină specială, dedicată cititorilor. /P.12

Concerte cu „casa închisă"

ARAD. Pentru ultimele trei concerte ale anului, „Concertul de Crăciun" de azi și cele două concerte de colinde, cererea de bilete a fost atât de mare încât s-au epuizat toate locurile. /P.6

Luminile de anul trecut FOTO: JA

Revelion doar cu vedete locale

ARAD. Doar arădenii vor urca pe scena din fața Palatului Administrativ pe 31 decembrie. Nici o vedetă națională sau internațională nu va concerta de revelion pentru arădeni, în condițiile în care Primăria a dorit ca și acest revelion să fie unul de criză. /P.3

Reabilitare cu reducere la blocuri

Câteva blocuri vor fi reabilitate termic. Pentru 2012, Primăria oferă, în schimbul reabilitării, scutiri de taxe.

ARAD. O mână de blocuri din Aurel Vlaicu și Micălaca, dar și câteva blocuri din centru vor intra la reabilitat termic. Nu de acum, ci cel mai probabil din primăvara anului viitor. Pentru moment, s-au stabilit firmele care vor executa lucrările la șapte blocuri vizate. Sumele la care s-a ajuns nu fac decât să-i bucure pe beneficiarii care au reușit să facă astfel economii destul de importante. Și pe Primărie, care are de gând să mute economiile de aici la următoarele blocuri aflate pe lista reabilitării. Pe viitor, însă, această ofertă care include și ajutorul guvernului nu va rămâne valabilă. În schimb, Primăria oferă reduceri până la zero la taxele locale celor care își reabilitează imobilele.

Municipalitatea arădeană susține faptul că cele șapte blocuri nu sunt singurele care vor fi reabilitate. Alte 17 sunt în faza de execuție. În programul inițial erau înscrise 58 de imobile, însă, după ce s-a făcut evaluarea costurilor, pe lista Primăriei rămăseseră doar 42. Dintre acestea, 17 sunt finanțate deja, pentru celelalte așteptându-se încă fonduri. Programul este, însă, la sfârșit de aplicare, așa că e greu de crezut că se va mai întâmpla ceva pe această componentă. Dar vine o noua ofertă care vorbește de impozite reduse. /P.6

Primarul Gheorghe Falcă, studenţii şi cadrele didactice ale UVVG au dezbătut volumul „Societatea vie. Proiect România 2020" /P.3

ACCIDENT

Un bărbat în vârstă de 51 de ani a murit, iar un altul a fost grav rănit după ce mașina în care se aflau s-a răsturnat pe câmp între Șiria și Arad. Polițiștii cercetează cauzele accidentului. /P.8

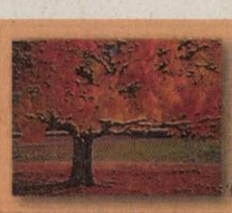

e-mail: info@universulverde.ro;
www.universulverde.ro
Arad, Str. Pădurii nr. 24, (Piaţa Obor), Tel: 0257 210 070, 0357 408 344, Fax: 0357 408 345

SC UNIVERSUL VERDE SRL

- Pomi fructiferi anul 3 - 50 lei
- Thuja 100 cm 30 lei
- Toată gama de arbori şi arbuşti ornamentali
- Sistem de irigaţie, proiectare, grădini la cheie

REMEMBER: 15 DECEMBRIE

1613 S-a născut François de la Rochefoucauld, scriitor şi moralist francez (d. 1680)

1675 A murit Johannes Vermeer, pictor olandez (n. 1632)

1832 S-a născut Gustave Eiffel, inginer şi arhitect francez (Turnul Eiffel) (d. 1923)

1887 S-a născut Cella Delavrancea, prozatoare, pianistă (d. 1991)

1928 S-a născut Friedensreich Hundertwasser, pictor austriac (d. 2000)

1947 S-a născut George-Mihail Pruteanu, lingvist, eseist şi politician român (d. 2008)

1951 S-a născut Ioan Luchian Mihalea, fondatorul grupurilor „Song", „Minisong" (d. 1993)

Paul Simonon

1955 S-a născut **Paul Simonon,** basist englez (The Clash)

1964 Oficialităţile canadiene au arborat pentru prima dată actualul lor steag, reprezentând o frunză roşie de arţar

1965 Navetele spaţiale americane „Gemini 6" şi „Gemini 7" au realizat prima întâlnire în spaţiu

AU PLECAT DINTRE NOI

Mardare Erica Sara (1932), Nagy Ida Viorica (1949), Ducke Carol (1940), Belecciu Ileana (1923), Sârbu Vioara Maria (1933), Hristov Lucreţia (1928), Botezan Viorica (1946)

PIEŢE, TÂRGURI

Astăzi este zi de piaţă agroalimentară la Curtici, Sebiş, Bata, Cermei, Zădăreni, Ghioroc, Săvârşin, Secusigiu, Sântana, Târnova, Zăbrani, Zerind. **Tot astăzi au loc târguri săptămânale la** Curtici, Sebiş, Cermei, Săvârşin, Secusigiu, Zerind.

Mâine, vineri, se desfăşoară târguri săptămânale la Ineu, Şepreuş, Şimand.

TELEFOANE UTILE

☎INFORMATII TELEFONICE: 118.932; ☎ROBOT: 1958; ☎APEL UNIC DE URGENTA (SALVARE, POLITIE, Pompieri): 112; ☎PRIMARIA MUNICIPIULUI ARAD: Program de relatii cu publicul (camera 5) luni-vineri între orele 8-20. Tel.: 0257/284.744; tel. centrala: 0257/281.850; ☎S.C. E.ON GAZ ROMÂNIA - Sucursala Arad - Dispecerat si interventie telefon:0357/403.321; ☎DERANJAMENTE CURENT ELECTRIC: 0257/929; ☎INFORMATII CFR: 0257/231.777;

SUDOKU

REGULI: În fiecare bloc sunt câteva cifre între 1 şi 9, stabilite dinainte. Acestea trebuie completate cu cifrele lipsă, în aşa fel încât fiecare număr să figureze o singură dată. De asemenea, cifrele de la 1 la 9 trebuie să figureze o singură dată atât pe rândurile orizontale cât şi pe coloanele verticale ale celor nouă blocuri luate împreună.

ÎNCEPĂTORI

	8							2
		2	7					
3		9		5	8			4
					3		5	6
		1		7		3		
2	4		8					
6			4	8		1		9
					1	8		
1							2	

AVANSAŢI

3			8	4			5	
	4	9			1			
	2			5				
		6		1	8	2	7	
				3				
	3	1	2	9		5		
				8			3	
			9			7	1	
	5			7	4			8

Soluţiile jocurilor din numărul precedent:

ÎNCEPĂTORI

2	5	8	7	3	6	9	4	1
9	4	1	2	8	5	7	6	3
3	6	7	1	4	9	2	5	8
4	1	9	5	7	3	8	2	6
8	7	3	6	2	4	1	9	5
5	2	6	8	9	1	3	7	4
6	9	2	4	1	8	5	3	7
1	3	4	9	5	7	6	8	2
7	8	5	3	6	2	4	1	9

AVANSAŢI

9	1	8	5	4	6	7	3	2
7	4	6	9	2	3	1	8	5
5	2	3	1	7	8	6	4	9
4	3	5	2	6	1	9	7	8
2	7	9	3	8	4	5	1	6
6	8	1	7	9	5	3	2	4
1	9	7	4	5	2	8	6	3
8	5	4	6	3	7	2	9	1
3	6	2	8	1	9	4	5	7

UNDE MERGEM în Arad

CINEMA

CINEMA CITY

- **Anonim,** ora 21:10
- **Cei trei muşchetari** 3D, ora 15:40
- **De Anul Nou,** orele 13:00, 15:20, 17:40, 20:00, 22:20
- **În timp,** orele 14:30, 16:40, 18:50, 21:00
- **Jaf... la turnul mare,** orele 18:10, 20:10, 22:10
- **Jurnalul unui iubitor de rom,** orele 14:20, 16:50, 19:20, 21:50
- **Marea cursă de Crăciun** 3D, orele 13:00, 15:00, 17:00, 19:10
- **Motanul încălţat,** orele 14:00, 16:00
- **Motanul încălţat** 3D – dublat, orele 13:30, 15:30, 17:30, 19:30, 21:30
- **Motanul încălţat** 3D – subtitrat, orele 16:30, 18:30, 20:30, 22:30
- **Nemuritorii 3D: Războiul Zeilor,** orele 13:20, 18:00, 20:20, 22:40
- **Saga Amurg: Zori de Zi - Partea I,** orele 14:50, 17:20, 19:40, 22:00
- **Spy Kids 4D: Safirul timpului,** ora 14:30

TEATRE

TEATRUL CLASIC „IOAN SLAVICI"

„Humpty, Dumpty", de Eric Bogosian – PREMIERA. Regia – Bobi Pricop; Decorul – Doru Păcurar; Costumele – Oana Văran Babeţ (duminică, 18 decembrie, ora 19, sala Studio)

CONCERTE

Concert de Crăciun. Dirijor: Lorenzo Tazzieri - Italia; Solistă: Mirella Di Vita - Italia; În program lucrări de: Piotr Ilici Ceaikovski, Otto Nicolai, Wolfgang Amadeus Mozart, Giuseppe Verdi, Georges Bizet, Jules Massenet, Cesar Franck, Adolph Adam, Irving Berlin (joi, 15 decembrie, ora 19, în sala Palatului Cultural)

EXPOZIŢII

GALERIILE DE ARTĂ „DELTA": **„Bienala internaţională de pictură, sculptură, grafică. Meeting Point Arad 2011"** - pictură şi sculptură (9-17)

GALERIA DE ARTĂ „ALFA" (B-dul Revoluţiei, nr. 90): **„Târg de artă, Arad 2011"** (9-17)

SĂNĂTATE

NOU! Policlinica Dr. Turcin, Str. Eftimie Murgu nr. 67, pune la dispoziţia dvs. serviciul de cardiologie dotat cu aparatură de ultimă generaţie, consultaţii în contract cu CSAS, EKG computerizat, ecografie cardiacă la cele mai avantajoase preţuri. **Tel:0257/285510, www.policlinica-turcin.ro**

HOROSCOP

BERBECUL (III.21.-IV.20.)
Prietenii şi persoana iubită sunt nemulţumiţi pentru că vă dedicaţi prea mult studiului. Satisfacţiile intelectuale vă determină să nu ţineţi cont de părerile celor din jur.

TAURUL (IV.21.-V.20.)
Dimineaţa sunteţi plin de energie şi îi mobilizaţi pe cei din jur. Este o zi bună pentru activităţi profesionale. Vă sfătuim să vă folosiţi creativitatea pentru proiecte pe termen lung.

GEMENII (V.21.-VI.21.)
La serviciu, reuşiţi să puneţi în practică idei originale, însă vă recomandăm să nu vă aşteptaţi la aprecieri din partea colegilor. O persoană mai în vârstă să vă provoacă la discuţii în contradictoriu.

RACUL (VI.22.-VII.22.)
Sunteţi într-o formă intelectuală bună, care vă influenţează favorabil relaţiile cu cei din jur. Este o zi bună pentru întâlniri cu prietenii. Vă recomandăm să le ascultaţi sfaturile.

LEUL (VII.23.-VIII.23.)
Încrederea în forţele proprii şi spiritul de iniţiativă vă ajută în tot ce faceţi. După-amiază vă ocupaţi de problemele partenerului de viaţă. Nu vă pripiţi să luaţi o hotărâre.

FECIOARA (VIII.24.-IX.23.)
Dimineaţa, o rudă mai în vârstă vă ajută cu bani şi vă reda încrederea în forţele proprii. După-amiază vă schimbaţi planurile în legătură cu o călătorie.

BALANŢA (IX.24.-X.23.)
Din cauza ideilor mai neobişnuite pe care le aveţi azi, relaţiile cu prietenii pot avea de suferit. Vă recomandăm să nu vă impuneţi punctul de vedere. Ţineţi seama şi de părerile celorlalţi!

SCORPIONUL (X.24.-XI.22.)
Demaraţi o activitate originală, cu care veţi avea succes. Vă recomandăm să fiţi consecvent şi să acceptaţi ajutorul unui prieten.

SĂGETĂTORUL (XI.23.-XII.21.)
Aveţi idei originale, care vă aduc câştiguri financiare. O femeie mai în vârstă vă propune o colaborare avantajoasă sau poate chiar un nou loc de muncă. Vă recomandăm să vă consultaţi cu partenerul de viaţă.

CAPRICORNUL (XII.22.-I.20.)
Aveţi o zi bună pentru contracte, asocieri şi investiţii financiare. Sunteţi convingător, iar relaţiile cu cei din jur sunt foarte bune. Pe plan sentimental, puteţi să vă faceţi planuri de viitor.

VĂRSĂTORUL (I.21.-II.20.)
Puteţi obţine cu uşurinţă câştiguri financiare. Vă recomandăm să nu începeţi mai multe treburi simultan. Evitaţi speculaţiile.

PEŞTII (II.21.-III.20.)
Reuşiţi să îi tramsmiteţi partenerului de viaţă entuziasmul care vă caracterizează şi, împreună, faceţi planuri ambiţioase, pe termen lung. Vă sfătuim să nu vă pierdeţi în detalii.

„Jurnal arădean" vă ascultă

Între orele 11-13, la telefonul 0257-280943, redactorul nostru vă stă la dispoziţie.

Un cititor al nostru, **dl. Mihai,** pensionar, nu a mai primit, odată cu cuponul de pensie pe luna decembrie, talonul cu călătoriile gratuite pe anul viitor, iar operatoarea de la poştă nu a ştiut să îi spună de ce. Neam interesat la pensii şi putem să îi răspundem: pensionarii nu mai beneficiază de călătorii gratuite. Cine mai are taloane din cele primite pe 2011, le mai poate folosi până la sfârşitul anului.

D-na **Doina Popa** solicită posturilor de televiziune arădene care realizează emisiuni cu parlamentarii, primarul sau alte oficialităţi, să reintroducă numărul de telefon la care telespectatorii pot să intre în dialog cu aceştia. „Nu pot să trimit SMS, pentru că nu îmi permit telefon mobil, iar ca mine sunt mulţi. Vrem să-i întrebăm ce au făcut pentru Arad, că în afară de Falcă nu a făcut niciunul nimic. Când a fost la emisiune, am vrut să intru în legătură cu el, să îl felicit, dar nu am putut, dacă nu au mai afişat numerele de telefon.

JA – S.T.

CURS VALUTAR

DENUMIREA VALUTEI	BNR	BCR		BRD		Intesa Sanpaolo Bank		Banca Românească		MKB Nextbank		Alpha Bank		Casa de schimb LUXOR	
		C	V	C	V	C	V	C	V	C	V	C	V	C	V
Euro	4,34	4,28	4,39	4,27	4,42	4,29	4,36	4,31	4,36	4,30	4,39	4,31	4,39	4,32	4,35
Dolar SUA	3,33	3,28	3,39	3,26	3,40	3,28	3,36	3,31	3,36	3,27	3,39	3,28	3,39	3,23	3,28
Forint	0,142	0,0137	0,0148	0,0132	0,0147	0,0135	0,0155	-	-	-	-	-	-	0,0143	0,0146
Gram aur	175,20														

Vremea

Joi, 15 decembrie

www.aradon.ro

4° LA ORA 6 — Temperaturile se vor situa între 4 şi 5 grade. Vântul va sufla cu 23 km/h, dinspre S.

7° LA ORA 18 — Temperaturile se vor situa între 6 şi 7 grade. Vântul va sufla cu 19 km/h, dinspre VSV.

ZIUA PRECEDENTĂ

Arad	4-9°C	Umiditate:	92%
Lipova	4-9°C	Presiune:	1017.95 mb
Chişineu-Criş	4-8°C	Precipitaţii:	10%
Săvârşin	4-8°C	Vânt:	16 km/h
Sebiş	4-9°C	Direcţie vânt:	SSE

SOARELE

Răsare: 08.10
Apune: 16.46

AZI

Temperaturile se vor situa între 4 şi 9 grade. Vântul va sufla cu 23 km/h, dinspre S.

FAZELE LUNII

11. 11. | 1. 12. | 6. 12. | 16. 12.

JOI	VINERI	SÂMBĂTĂ	DUMINICĂ
4° 9°	4° 10°	-2° 8°	-3° 2°
ploaie	ploi pe timpul nopţii	averse de ploaie	ceaţă

CALENDAR

Biserica ortodoxă: Sfântul Mucenic Elefterie; Sfintele Muceniţe Antia şi Suzana (Dezlegare la ulei şi vin).
Biserica greco-catolică: Sf. ep. m. Elefterie.
Biserica romano-catolică: Sf. Silvia, fc.

PROGNOZĂ PENTRU TREI ZILE

Temperaturile minime vor fi cuprinse între -3 şi 4 grade, iar cele maxime între 2 şi 10 grade.

Temp.minime: -3-4° C
Temp.maxime: 2-10° C

JURNAL ARĂDEAN
B-dul Revoluţiei nr. 62, Arad
Auditat de BRAT
Reclamaţii difuzare: 0257/228.586

Director editor: Mircea Ţişcă (8427)
Secretariat: 0257.281802 (centrala), fax - 0257.212.012
Şef departament difuzare: Carmen Csordas
Marea publicitate: 0257.280904; Mica publicitate: 0257.210775
Tiparul executat la: SC Inform Media SRL, Calea Torontalului, DN 6, km 5,7, Timişoara

Redactor şef: Adriana Barbu (8416)
Responsabil de număr: Simion Todoca
Secretar general de redacţie: Gabriela Groza (8423); Departamente: Eveniment: Simona Butaru, Monica Ardeleanu (8405), Alin Gherasim (8417), Ioana Costaş (8414), Valentin Goran (8412); Politic: Simion Todoca (8434); Economic: Andreea Pintea (8415); Cultură, Învăţământ: Vasile Filip (8421); Social: Diana Duţu (8413); Sport: Daniel Scridon (8424), Leo Sfâra (8422);
Tehnoredactare: Ghizela Şerban (8409)
REDACŢIE: tel. 0257.281802 (centrala); fax 0257.212.012, 0257.228.592; e-mail:redactia.jurnalaradean@informmedia. ro, adevaruldearad@informmedia.ro, publicitate.jurnalaradean@informmedia.ro, publicitate.adevarul@informmedia.ro

Afișul evenimentului FOTO: JA

Paula Seling cântă la Arad

ARAD. Pe 20 decembrie, la Palatul Cultural, începând cu ora 19.00, una dintre cele mai bune voci ale României, Paula Seling, va putea fi ascultată în concert. Și nu orice fel de concert, ci unul umanitar, sau, după cum îl numesc organizatorii, un popas sufletesc în maratonul efemerității, o seară de colinde și gânduri de Crăciun, întitulată sugestiv „De la iesle la inimă".

Alături de artistă, vor concerta la acest eveniment și formațiile "One Way" împreună cu Romeo Geambașu, echipa de închinare a Bisericii Metanoia din Arad și cei de la Duo Voice, concurenți îndrăgiți ai emisiunii X-Factor. Evenimentul este organizat de Biserica Metanoia Arad iar concertul se dorește a fi un moment spiritual. În timpul concertului va fi prezentat și un proiect umanitar de ajutorare și reintegrare în societate a tinerilor care provin din medii defavorizate, dând ocazia celor ce doresc să dăruiască celor în nevoi. Biletele se găsesc la Palatul Cultural sau la sediul bisericii de pe strada Tribun Dobra nr.8. **JA- A.B.D.**

Prea multe grade la Spitalul Județean

Spitalul Județean este în pericol de a fi declasificat, dar autoritățile județene nu văd în asta un capăt de țară.

Spitalul ar putea fi decăzut de la gradul II la gradul III FOTO: JA

ARAD. Deși, oficial, era în gradul II, unitatea medicală din județul nostru primea aceleași fonduri ca și cele din gradul III. Dacă, în schimb, respecta planul de conformare, banii veniți de la CAS urmau să fie mult mai mulți. Cum nu s-a întâmplat acest lucru, fondurile de la bugetul național vor fi aceleași și la anul ca și cele primite în acest an. „Noi vom continua investițiile în infrastructură și în achiziția de aparatură medicală, chiar dacă Spitalul Județean va fi declasificat", a mai spus Andreea Oțoiu. Cu alte cuvinte, CJA nu își pune mari speranțe în fondurile de la CAS și mizează în continuare pe investiții din fondurile proprii. Una dintre condițiile impuse de către Ministerul Sănătății pentru ca Spitalul Județean să rămână cu gradul II se referă la pacienții din alte județe. Conform ordinului, minimum cinci la sută dintre pacienții unității medicale trebuiau să vină din alte județe decât Aradul. Teodora Olariu, directorul Spitalului Județean, spune că, în prezent, ne aflăm la un nivel de numai 2,5 la sută dintre pacienți din alte județe care au fost tratați la Arad. O altă „bilă neagră" este Maternul. Acesta are un grad inferior față de cel necesar pentru ca Spitalul Județean să intre în gradul II. Cu toate că acest lucru se va rezolva în momentul în care Maternul se va muta în clădirea de pe strada Vicențiu Babeș, în prezent este în urmă față de ce am avea nevoie. Oricum, Ministerul Sănătății este cel care va decide care unitate își păstrează gradul și care nu, așa că Spitalul Județean Arad mai are încă o șansă să rămână clasificat ca și untitate medicală de grad II.

JA-A.G.

UN MEGA-SPITAL

În luna martie, Spitalul Județean Arad s-a unit cu Spitalul Municipal și Spitalul Matern, rezultând un mega-spital care a trecut în administrația CJA. În luna mai, Ministerul Sănătății a realizat o clasificare a spitalelor, iar cele cu plan de conformare, cum este și cazul Spitalului Județean, trebuiau să îndeplinească anumite condiții pentru a rămâne clasificate într-un grad superior. Din păcate, unitatea noastră medicală nu a reușit să întrunească toate condițiile.

Imagine de la Revelionul 2011

Revelion 2012 doar cu vedete locale

ARAD. Doar arădenii vor urca pe scena din fața Palatului Administrativ din Arad pe 31 decembrie. Nici o vedetă națională sau internațională nu va concerta de revelion pentru arădeni, în condițiile în care Primăria a dorit ca și acest revelion să fie unul Popular și... de criză. Așa că, în noaptea dintre ani, pe scena din centrul orașului vor concerta doar două trupe locale, iar începutul noului an va fi marcat de tradiționalul foc de artificii.

Cea de a IV-a ediție a Revelionului Popular îi are pe afișele care împânzesc municipiul pe cei de la VMC și Quaternion Band. Programul din seara zilei de 31 decembrie va începe la ora 22.00, iar primii care vor evolua pe scenă vor fi cei de la VMC, urmați de Quaternion Band. Pe scena din fața Palatului Administrativ vor urca și reprezentanții administrației locale, pentru numărătoarea inversă și pentru a le ura arădenilor tradiționalul „La mulți ani!".

Bugetul destinat acestui nou revelion de criză nu ne-a fost destăinuit, Primăria susținând, prin purtătorul său de cuvânt Corina Drăghici, faptul că toate manifestările dedicate lunii decembrie au fost incluse într-un singur buget. Fără doar și poate, cea mai mare parte din bugetul destinat evenimentelor din decembrie a fost deja cheltuită pentru manifestările prilejuite de Ziua Națională a României, sărbătorită timp de patru zile. **JA- A.B.D.**

Mii de acțiuni într-un singur an

Într-un an de zile au fost efectuate 4.286 de acțiuni de control ale Protecției Consumatorilor.

Rezultatele, prezentate în cadrul conferinței de presă FOTO: A.G.

ARAD. Luna decembrie aduce cu ea bilanțurile instituțiilor publice. Prima care a ales să își facă publică situația pe anul 2010 a fost Comisariatul Județean pentru Protecția Consumatorilor Arad (CJPC). Comisarul-șef Lorena Barbă anunță că în anul 2010 comisarii din cadrul CJPC au efectuat 322 de acțiuni de control fiecare, rezultând un număr total de 4.286 de controale.

„Am acționat pentru depistarea și sancționarea comportamentului abuziv al unor operatori economici în relațiile cu consumatorii, fiind încheiate 2.910 procese verbale de constatare a contravenției", spune Barbă.

Dintre acestea, cele mai multe au fost pe linia produselor nealimentare, urmate de produsele alimentare și de servicii alimentare.

Amenzi de milioane

Valoarea amenzilor date de comisarii CJPC sunt de 8.411.100 de lei, valoarea vărsămintelor la bugetul de stat fiind de 938.600 de lei. „Diferența dintre amenzile aplicate și valoarea vărsămintelor la buget apare ca urmare a unei legi care spune că persoana contravenientă poate plăti jumătate din minimul amenzii în 48 de ore. Practic, dacă unul dintre comisari dădea o amendă între 1.000 și 5.000 de lei, contravenientul ajungea să plătească 500 de lei, aceasta fiind jumătate din minimul amenzii", explică Lorena Barbă.

Educarea consumatorilor

Potrivit declarațiilor comisarului-șef al CJPC, trendul instituției pe care o conduce este acela de a-i educa pe consumatori. „Unul dintre scopurile noastre este chiar educarea consumatorilor. Dacă aceștia știu cum să analizeze un produs, ce informații să caute, nu s-ar mai expune unor comportamente abuzive venite din partea comercianților", crede Lorena Barbă.

JA-A.G.

ÎN COLABORARE

Lorena Barbă vorbește și despre acțiunile desfășurate în colaborare cu alte instituții ale statului. „58 de acțiuni au fost desfășurate în colaborare cu alte organe de specialitate ale administrației publice, cum ar fi Direcția Sanitar-Veterinară și pentru Siguranța Alimentelor, Garda Financiară sau Inspectoratul de Poliție al Județului Arad", spune Barbă.

Restructurarea CET, start în anul 2012

ARAD. Liderii sindicali au primit înștiințări referitoare la planul de restructurări care va fi pus în aplicare la CET Hidrocarburi. „Am fost înștiințați pe cale oficială despre un plan de restructurare care vizează desființarea a 80 de posturi, în special din sectorul de producție. Nu am primit mai multe informații, nu știm în ce măsură se justifică economic aceste concedieri", a declarat Aurel Pîrvu, lider sindical.

Practic, dacă planul de restructurare va trece de votul Consiliului Local Municipal Arad, va fi pus în aplicare în primele luni ale anului 2012. Pîrvu a mai declarat că în zilele care urmează vor avea loc primele întâlniri dintre sindicaliști și conducerea societății în cadrul cărora se vor negocia programul de restructurări și condițiile acestuia. **JA-A.G.**

Primarul Gheorghe Falcă, studenții și cadrele didactice ale UVVG au dezbătut volumul „Societatea vie. Proiect România 2020"

Aula Universitaria și Amfiteatrul „Alexandru Ioan Cuza" din Campusul Universitar „Vasile Goldiș" a Universității de Vest „Vasile Goldiș" au găzduit, ieri, o interesantă dezbatere publică a cărții „Societatea vie. Proiect România 2020", în prezența autorului Gheorghe Falcă, primarul Aradului, cadru asociat al UVVG.

La eveniment au participat prof. univ. dr. Aurel Ardelean, rectorul Universității de Vest „Vasile Goldiș", care a și moderat dialogul dintre primarul Gheorghe Falcă și cei prezenți - cadre didactice universitare, peste 600 de studenți, masteranzi, doctoranzi și post doctoranzi.

După prezentarea succintă a celor opt capitole din volumul „Societatea vie. Proiect România 2020", de către primarul Gheorghe Falcă, studenți și cadre didactice ale Universității de Vest „Vasile Goldiș" i-au adresat întrebări autorului. Dezbaterea s-a axat pe administrație, sănătate, educație și componenta socială, primarul Gheorghe Falcă răspunzând la toate întrebările cu optimism și o bună documentare ceea ce stârnit ropote de aplauze din partea celor prezenți.

La finalul dezbaterii, care a fost un real succes din toate punctele de vedere, primarul Gheorghe Falcă a declarat: „Sunt bucuros de această dezbatere didactică, care a avut loc în cadrul Universității de Vest „Vasile Goldiș", pe baza cărții pe care am care am scris-o de curând „Societatea vie. Proiect România 2020". Studenții au fost interesați de viitorul lor, având în vedere faptul că pentru fiecare contează foarte mult o perspectivă a României pentru anul 2020 și mai departe. Este vorba, de fapt, despre un proiect care poate să aibă succes dacă el intră în dezbatere, dacă el creează dinamism și m-am bucurat că, la sfârșitul dezbaterii, au fost numeroase întrebări din partea studenților cu referire la carte, dar și cu alte abordări. Sunt sigur că această societate vie poate să renască doar prin intermediul unei generații tinere. Direcția pe care o are România trebuie să fie bazată pe noile valori, atât europene, cât și valori ale tradiției românești. Voi continua dezbaterile cărții „Societatea vie. Proiect România 2020" începând cu luna ianuarie la Constanța și apoi în alte 20 orașe la nivelul țării".

Prof. univ. dr. Aurel Ardelean, rectorul Universității de Vest „Vasile Goldiș", a subliniat: „Am fost onorați că, la Universitatea de Vest „Vasile Goldiș" din Arad, am avut o întâlnire, cadrele didactice împreună și studenții noștri, cu domnul primar Gheorghe Falcă, edilul municipiului Arad. Studenții noștri și-au spus punctul de vedere asupra acestei cărți, un volum care are ideile axate pe viitor și pe ceea ce trebuie să facem pentru ca această societate în care ne desfășurăm activitatea să devină într-adevăr una activă, în care fiecare component al societății să contribuie la edificarea unor principii sănătoase pentru traiul românilor. Mă bucur că studenții noștri au fost foarte activi și au adresat întrebări cu privire la viitorul lor. Mi-a plăcut răspunsul domnului primar la întrebarea studenților dacă aceștia pot merge să lucreze în străinătate ca medici. Răspunsul domnului primar a fost ca studenții să meargă în străinătate pentru că România trebuie să fie cunoscută prin astfel de tineri de valoare. În numele Senatului Universității de Vest „Vasile Goldiș" îi mulțumesc domnului primar Gheorghe Falcă pentru participarea la această dezbatere de lucru".

În semn de înaltă prețuire și contribuția adusă la dezvoltarea orașului Arad și realizării volumului „Societatea vie. Proiect România 2020", prof. univ. dr. Aurel Ardelean, rectorul Universității de Vest „Vasile Goldiș", i-a acordat primarului Gheorghe Falcă, în numele Senatului Universitar, Bustul lui „Vasile Goldiș" și un album cu imagini realizat cu ocazia târnosirii Mănăstirii Arad – Gai de către Înalt Preafericitul Daniel, patriarhul Bisericii Ortodoxe Române.

Biroul de presă al UVVG
Daniel Albu

(23519)

Invitaţie la drumeţie

Pasionaţii de excursii pot petrece sărbătoarea Crăciunului într-o expediţie de neuitat.

De Crăciun în Munţii Maramureşului FOTO: FAN

ARAD. Sub genericul „Veniţi cu noi", iubitorii de drumeţie sunt invitaţi în perioada 23-28 decembrie a.c., la o excursie de Crăciun în Munţii Maramureşului.

Plecarea se face din staţia CFR Aradul Nou, joi, 22 decembrie, cu trenul acccelerat IR 1943, de la ora 22:53, prin Beclean pe Someş, până la Vişeu de Jos, apoi cu autobuzul la Vişeu de Sus şi cu mocăniţa, 38 km, pe valea Vaserului, până la cabana Valea Babii, unde este rezervată cazarea (curent electric, încalzire cu lemne). Cheltuieli de transport: tren - circa 150 lei, autobuz - 15 lei, mocăniţa - 80 lei. Cazarea costă 15 lei/ noapte. Nu se asigură mic dejun sau cină! Înscrieri şi informaţii suplimentare, la conducatorii de grup, Nagy Arpad (tel.0758-815.678) sau 0740-960.772, orele 18-21) şi Ciuliac Ioan (tel.0257-285.513) cât şi pe www.veniticunoi.ro. Întoarcerea, la Aradu Nou, va fi pe data de 29 decembrie la ora 5:09.

Pentru că, zilnic, se vor organiza drumeţii în Munţii Maramureşului, echipamentul de iarnă este obligatoriu!

Întâlnirea participanţilor are loc la intrarea în staţia CFR Aradu Nou, cu 30 de minute înainte de plecarea trenului.

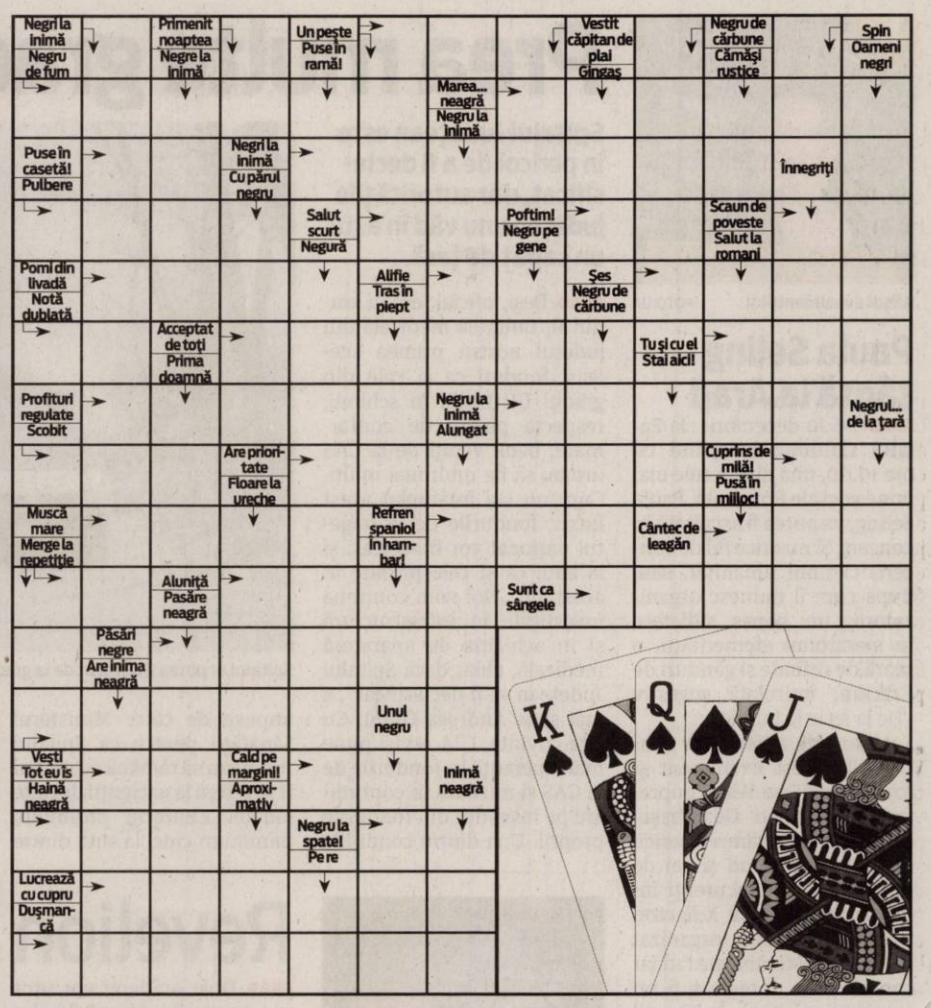

ÎNTRERUPERI DE CURENT

Vineri, 16 decembrie 2011. În Municipiul Arad, h 9-17: Str. M. Scaevola, Dornei, P-ţa Arenei, Cuza Vodă, Ghica Vodă, Şelimbăr, Gr. Alexandrescu, Ciocârliei, Preparandiei, Ineului. **În judeţ, h 8-16:** Pecica(p); **h 8-17:** Ţărmure(p), Bodeşti(p); **h 9-16:** Şimand (p), Lipova str.: 9 Mai, Mărăşeşti; **h 9-17:** Fântânele, Şicula(p).

SOLUŢIA INTEGRAMEI DIN NUMĂRUL PRECEDENT

I – G – U – ACE – Z – INFUNDAT – DAMF – CARN – GER – REA – TRIA – DE – FUDUL – EN – NARA – RE – O – IZ – MUT – CEC – LS – UMIL – SUPUSI – STIL – PA – ASUDA – I – RUSINAT – REN – CIOCAN – MANDRI – NS – LOT – CH – MICA – ADANCI – FLER – HA – ACOLIT – STI – MOI

REŢETA ZILEI

Ciocolată de casă cu cacao

INGREDIENTE: 1 kg lapte praf, 1 kg zahăr, 300 ml apă, 400 gr unt, 100 gr stafide, 100 gr nucă prăjită, 100 gr cacao, 2 fiole esenţă de rom.

MOD DE PREPARARE: Pentru ciocolata de casă cu cacao, cernem laptele praf într-un vas de plastic, adăugăm cacaoa cernută şi esenţa. Fierbem apa plus zahărul 15 minute, dăm deoparte, adăugăm untul peste sirop. După ce s-a topit turnăm peste lapte, omogenizăm compoziţia, adăugăm alunele şi nuca apoi turnăm compoziţia pe o tavă mare tapetată cu folie de plastic. Ciocolata de casă cu cacao se poate servi după ce s-a întărit. **Poftă bună!**

Pentru mai multe reţete intră pe www.culinar.ro

CITIRE APOMETRE

Vineri, 16 decembrie 2011: Blocuri 7-48 Pasaj, blocuri Dr. I. Suciu, blocuri I. Maniu, blocuri 151-200, 201-255 A, 301-325, 551-585, 601-620, 701-734 Micălaca, blocuri „A", „N" Calea Aurel Vlaicu, blocuri Haţeg, Fluturilor, Predeal, blocuri Calea Romanilor, Patria, Moţilor, Haiducilor, M. Scaevola, C. Coposu, T. Vladimirescu, P-ţa Spitalului, G. Birta, Banu Mărăcine, Păşunii, Gherghinei, Abrud, Digului, Hortensia, Moraviei, I. Mureşan, V. Necula, Mierlei, Şt. O. Iosif, Salontei, Ţichindeal, Ulpiu, Alunului, Zânelor, Nădejde, Emilian, Laurian, Aron Pumnul, Ghioceilor, Lupeni, Craiovei, Lăcrimioarei, Nufăr, T. Bredicianu, Dragoş Vodă, Porumbacului, Vulturilor, Veseliei, Mehedinţianu, Filotei, Volta, Lungă, Rosmarinului, Dumbrava Roşie, Vadului, Cuptorului, Podului, Bulgară, Rodnei, L. Rebreanu, Ardealului, I. Jianu, Milcov, D. Cantemir, Toporaş, Arcaşilor.

Programe TV Joi, 15 Decembrie

TVR 1

07.00 **Telejurnal matinal.** Sport (criptat) Meteo
08.00 **România, zi de zi!** (Partea I)
09.00 **România, zi de zi!** (Partea II)
10.10 **Furtună la palat.** (s.)
11.25 **Omul şi timpul.** (r.)
12.20 **TVR 55**
12.40 **Legendele palatului: Regele Geunchogo.** (serial) (r.)
13.20 **Legendele palatului: Regele Geunchogo.** (serial) (r.)
14.00 **Telejurnal.** Sport (criptat) Meteo
14.45 **Interes general**
15.30 **Akzente**
17.00 **Telejurnal.** Sport (criptat) Meteo
17.30 **Lozul cel mare.** Tragerile Joker, Loto 5 /40, Loto 6/49 şi Noroc
18.25 **Legendele palatului: Regele Geunchogo.** (serial)
19.05 **Legendele palatului: Regele Geunchogo.** (serial)
19.45 **Sport**
20.00 **Telejurnal.** Tema zilei. Meteo Omologarea tragerilor Joker, Loto 5 /40, Loto 6/49 şi Noroc
21.00 **Judecă tu !**
22.10 **Exclusiv**
23.20 **Fără frontiere**
00.20 **Mad Men – Nebunii de pe Madison Avenue.** (s.) Pe Madison Avenue, un grup de bărbaţi şi femei pun bazele uneia dintre afacerile care, cu timpul, va devenii o mină de aur, publicitatea! Jucătorii cheie ai noii afaceri, care fac o artă din vânzări, alcătuiesc însă o lume egoistă, bizară. Don Draper, alături de colegii săi, îşi face jocul, atât în afaceri, cât şi în viaţa sentimentală!
01.15 **ÎnTRECEREA ANILOR.** cu Mircea Radu (I) (r.)
02.05 **ÎnTRECEREA ANILOR.** cu Mircea Radu (II) (r.)

PRO TV

07.00 **Ştirile Pro Tv.** Ce se întâmplă, doctore? Omul care aduce cartea
10.00 **Juno.** (r.) Moş Crăciun există!
12.00 **Tânăr şi neliniştit.** (r.)
13.00 **Ştirile ProTv.** Moş Crăciun există!
14.00 **Crăciun în noiembrie.** (dramă, SUA 2010) Cu: Sam Elliott, John Corbett, Sarah Paulson, Karen Allen, Elizabeth McLaughlin, Tegan Moss. Moş Crăciun există!
16.00 **Tânăr şi neliniştit.** (s.) Povestea a trei familii care trăiesc în Genoa City, serialul acoperă cele mai importante şi interesante teme ale vieţii moderne, pornind de la muzică şi carieră până la situaţii limită în care se ating teme extrem de actuale cum ar fi SIDA, alcoolismul, drogurile, religia, adopţiile, avortul.
17.00 **Ştirile Pro Tv.** Vremea
17.45 **Happy Hour**
19.00 **Ştirile Pro Tv.** Sport
20.00 **Fotbal**
22.00 **Ştirile Pro Tv**
22.30 **The Mentalist - În mintea criminalului.** (serial)
00.30 **CSI Miami.** (s.) Horatio Caine, un fost detectiv de omucideri, este şeful unei echipe care investighează crimele şocante ce au loc în împrejurimile Miami-ului.
02.30 **Ştirile Pro Tv.** (r.)
04.00 **Ce se întâmplă, doctore?** (reluare)
04.30 **Fotbal.** (reluare)
06.00 **Happy Hour.** (r.) O oră de veselie cu muzică live, dans, poveşti de viaţă deosebite, interviuri cu cele mai mediatizate vedete ale momentului, informaţii în premieră, dar şi întâmplări impresionante care se vor petrece chiar în studio, sub ochii telespectatorilor...

ANTENA 1

06.00 **Observator**
08.00 **Matinal: 'Neatza**
10.00 **În gura presei**
10.50 **Reality-show: Mireasă pentru fiul meu**
11.30 **Romance: Să te prezint părinţilor**
13.00 **Observator**
14.00 **Reality-show: Mireasă pentru fiul meu**
16.00 **Observator**
17.00 **News Magazine: Acces direct.** "Acces Direct" este o emisiune axată pe actualitatea de zi cu zi, în care "vedetele" sunt oamenii obişnuiţi, cu problemele, bucuriile, grijile şi întâmplările lor ieşite din comun. Reporterii speciali aduc în atenţia telespectatorilor precum şi a publicului din platou cazuri impresionante de viaţă, subiecte sociale dar şi ştiri mondene din actualitatea fierbinte a vedetelor şi personalităţilor autohtone.
19.00 **Observator.** Sport
20.20 **Reality-show: Next Top Model by Cătălin Botezatu**
22.00 **Lale.** (dramă, Turcia 2010) Regia: Kemal Uzun Cu: Talgahan Sayisman, Serenay Sarikaya, Selen Soyder, Hatice Aslan
23.00 **Observator**
23.45 **Un Show Păcătos.** cu Dan Capatos
01.00 **Ringul de foc: Loviturа leului.** (acţiune, 1995, SUA) Regia: Richard W. Munchkin Cu: Don "The Dragon" Wilson, Art Camacho, Jonathan Wayne Wilson, Robert Costanzo, Morgan Hunter. Dr. Johnny Wu se implica in lumea mafiei globale de arme cand fiul sau Bobby a fost rapit de catre reprezentanti ai acesteia.
03.00 **Observator.** (r.)

HBO

07.45 **Sus, în aer.** Dramă, SUA, 2009. Cu: George Clooney, Vera Farmiga
09.35 **Wall Street.** Banii sunt făcuţi să circule. Dramă, SUA, 2010. Cu: Michael Douglas, Shia LaBeouf, Josh Brolin, Carey Mulligan, Frank Langella.
11.45 **Mâini de aur. Povestea lui Ben Carson.** Dramă, SUA, 2009. Cu: Cuba Gooding Jr., Kimberly Elise
13.20 **Byron.** Concert, România, 2011.
14.20 **Tortul de nuntă.** Comedie, Franţa, 2010. Cu: Jeremie Renier, Clémence Poésy, Jean-Pierre Marielle, Danielle Darrieux, Christophe Aleveque.
15.55 **Hamlet.** Dramă, Marea Britanie, 1996. Cu: Kenneth Branagh, Julie Christie, Kate Winslet
18.00 **Aminteşte-ţi de mine.** Romantic, SUA, 2010. Cu: Robert Pattinson, Emilie De Ravin, Chris Cooper, Lena Olin
20.00 **Vorbitor.** Documentar, România, 2011. Regia: Radu Muntean.
21.05 **Panglica albă.** Dramă, Austria, 2009. Regia: Michael Haneke. Cu: Christian Friedel, Ernst Jacobi, Leonie Benesch, Ulrich Tukur, Ursina Lardi.
23.25 **True Blood.** IV Ep. 10 - Puterile lui Sookie Dramă, SUA, 2011.
00.15 **Cu plăcere!** Comedie, SUA, 2010. Regia: Nicole Holofcener. Cu: Catherine Keener, Amanda Peet, Oliver Platt, Rebecca Hall, Ann Guilbert.
01.45 **Jurământ de răzbunare.** Thriller, SUA, 2009. Cu: John Leguizamo, Harvey Keitel, Florencia Lozano, Diane Venora, Wanda De Jesus.
03.15 **Riscuri.** Comedie, SUA, 2009. Cu: Justin Long, Emmanuelle Chriqui

CULTURAL

10.00 Spectacolul lumii… 11.00 Profesioniştii… 12.00 Jurnalul cultural 12.45 Capodopere din Galeria de Artă... 12.55 Campania Premiile TVRC 13.00 Concertele TVRC 14.00 Polemicile TVRC 15.00 Jurnalul cultural 15.45 Capodopere din Galeria de Artă... 15.55 Campania Premiile TVRC 16.15 Euromaxx Highlights 16.45 Minorităţi 17.15 Campanie Premiile TVRC 17.45 Profesioniştii… 18.45 Capodopere din Galeria de Artă... 18.55 Campania Premiile TVRC 19.00 Concertele TVRC 19.50 Netropolis 20.00 Polemicile TVRC 21.00 Jurnalul cultural 21.50 Capodopere din Galeria de Artă...

AXN

07.00 American Idol 08.00 Lumea dispărută 09.00 Cabinet de avocatură 10.00 Echipa specială 11.00 Pericol iminent Cu: Richard Burgi, Garett Maggart 12.00 NCIS. Anchetă militară 13.00 Cabinet de avocatură 14.00 American Idol 15.00 Echipa specială 16.00 NCIS. Anchetă militară 17.00 Lumea dispărută 18.00 Pericol iminent 19.00 NCIS. Anchetă militară 20.00 Mesaje de dincolo 21.00 NCIS. Anchetă militară 21.55 Zoom 29 22.10 Memorie perfectă 23.10 Lege şi dreptate 00.05 NCIS. Anchetă militară IV. 7 01.00 Memorie perfectă I. 6

B1

06.30 Vedetele se întreabă (r.) 07.00 Ştirile B1TV 08.00 Lumea lui Banciu (r.) 09.00 Ştirile B1TV 10.00 Ştirile B1TV 10.20 B1, viaţa e frumoasă! 11.00 Ştirile B1TV 11.20 B1, viaţa e frumoasă! 12.00 Ştirile B1TV 13.00 Ştirile B1TV 13.30 Teleshopping 14.00 Ştirile B1TV 15.00 Ştirile B1TV 16.00 Fapt divers 18.00 Ştirile B1TV 19.00 Actual B1 20.00 Sub semnul întrebării 22.00 Ultimul cuvânt 23.00 Lumea lui Banciu 00.00 Ştirile B1TV 01.00 Sub semnul întrebării (r.) 02.40 Ştirile B1TV ale orei 18.00 (r.)

PRIMA TV

07.00 Iubiri secrete 08.00 In familie 09.30 Intalnirea inimilor 10.30 Medium 11.30 F Pod, Podul lui Fintescu 12.30 Teleshopping 13.00 Camera de ras 13.30 Teleshopping 14.00 Intalnirea inimilor - telenovela, India 2007 15.00 In familie - serial drama, Romania 2002 16.00 Cireasa de pe tort 17.00 Trasnitii 18.00 Focus 18 19.00 Focus Sport 19.30 Cireasa de pe tort 20.30 Academia lui Horia 21.45 Batrani si nelinistiti 22.15 Trasnitii 23.15 Focus Monden 23.45 Medium – serial drama, SUA 2005 01.00 F Pod, Podul lui Fintescu 02.00 Focus 03.00 Casa. constructie si design 03.30 Teo

PROCINEMA

08.30 Medicina generala 10.00 Happy Hour 11.30 Merlin 12.30 Redacţia 14.00 Mortak Kombat. Aventura incepe 15.00 La Bloc 16.00 Seinfeld 17.00 Vecinii: Reuniunea Cu: William Devane, Kevin Dobson 19.00 La Bloc 20.00 Terminatorul. Razboiul continua 21.00 Seinfeld 22.00 Diane Arbus: O poveste de dragoste Regia: Steven Shainberg Cu: Nicole Kidman, Robert Downey Jr., Ty Burrell, Harris Yulin 00.30 Prietenie pe muchie de cutit 01.30 Diane Arbus. O poveste de dragoste 03.30 Terminatorul: Razboiul continua

ANTENA 2

05.45 Trăieste sănătos (r.) 08.30 La tinta (r.) 09.00 It's show time! (r.) 10.00 Răi da' buni (r.) 11.30 Codul lui Oreste (r.) 13.00 Teleshopping 13.30 Agentul VIP (r.) 15.30 Trăieste sănătos 17.00 Saturday Night Live (SUA, 2009) 18.00 It's show time! 19.00 Familia Bundy (SUA, 1987) 19.30 Răi da' buni 21.15 La tinta! 21.30 Agentul VIP 23.15 Jurnal de Bordea 23.30 Late Night Show (emisune realizata de Andrei Duban) 00.30 Familia Bundy (r.) 01.00 Rai da' buni (r.) 02.30 Saturday Night Live (r.)

ACASĂ

08.00 Reteta de acasa 08.15 Stapana 09.45 Impreuna pentru totdeauna 11.15 Impreuna pentru totdeauna 12.45 Legamantul 14.15 Esmeralda 15.15 Reteta de acasa 15.30 Imbratisari patimase 16.30 Poveştiri adevărate - emisiune cu poveşti reale despre viaţă 17.30 Lola 18.30 Sub cerul in flacari 19.30 Stapana 20.30 Triumful dragostei 22.00 Poveştiri de noapte - emisiune prezentată de Cabral şi Mircea Solcanu 22.30 Jocul seductiei 23.30 Lacrimi de iubire 00.30 Reteta de acasa (r.) 00.45 Poveştiri adevărate (r.) 01.45 Esmeralda (r.) (s.) 02.30 Doamne de poveste (r.) 03.15 Acasa in bucatarie (r.)

CINEMAX

07.00 Păsări de hârtie 09.00 Patru nunţi şi o înmormântare 10.55 Delicte minore Cu: Aris Servetalis, Vicky Papadopoulou, Antonis Katsaris, Rania Iconomidou 12.20 Apartamentul Cu: Jack Lemmon, Shirley MacLaine, Fred MacMurray, Jack Kruschen 14.20 De la carte la film 14.45 Un înger la mare Cu: Martin Nissen, Anne Consigny, Olivier Gourmet, Julien Frison 16.10 Parisul văzut de... 17.45 Bananas 19.05 Patru nunţi şi o înmormântare 21.00 Puşcaşi marini 23.00 Cappadocia 00.10 Nu sunt Harry Jenson 01.50 De la carte la film 02.15 Asasin(i)

DIVA

01.00 Wishing Well 03.00 În mintea Ericăi 04.00 Farmece 05.00 Farmece 06.00 Crimele din Midsomer - Nu în satul meu! 08.00 Fiicele lui McLeod VIII 09.00 Fiicele lui McLeod VIII 10.00 Crimele din Midsomer - Un tratament criminal 12.00 Buffy, spaima vampirilor 13.00 Buffy, spaima vampirilor 14.00 În mintea Ericăi 15.00 Îndicii ascunse 17.00 Crimele din Midsomer - Dansul cu moartea 19.00 Soţii de militari 20.00 Soţii de militari 21.00 Mediumul 22.00 Mediumul 23.00 Îndicii ascunse

ANTENA 3

06.00 Ştirile de dimineaţă 10.00 Previziunile zilei cu Sabina Iosub 11.00 Se întâmplă în România cu Maria Coman 12.00 Ştiri 13.00 Se întâmplă în România cu Maria Coman 14.00 Ştiri 15.00 Esenţial cu Alina Petrescu 17.00 100 de minute cu Alessandra Stoicescu 18.45 La ordinea zilei cu Dana Grecu 20.30 Subiectiv cu Răzvan Dumitrescu. Emisiunea se adresează tuturor românilor, va aborda problemele arzătoare ale acestora , va prezenta soluţii politice şi/sau economice. 21.30 Sinteza zilei cu Mihai Gâdea 23.10 În gura presei cu Mircea Badea 00.00 Ştiri 01.00 Ştiri

M1

06.55 Dimineaţa 10.00 Perla Africii (s.) 10.50 Bolnavi de muzică 11.10 Poanta de vineri 12.05 Hacktion (r.) 13.25 Expres Carpatin 13.55 Slovenski Utrinki 15.00 Ted 15.30 Cu camera de luat vederi în natură 16.00 Atingerea îngerilor (s.) 16.50 Salvatorii speciali (s.) 17.40 MM 18.40 Familia e doar una (s.) 19.00 Rămâi în picioare! 20.30 Ştiri 21.15 Ultima aventură (comedie, SUA) 23.05 Seara 23.40 Cineva 23.55 Timpul trecut

REDACŢIA NU ŞI ASUMĂ RESPONSABILITATEA PENTRU EVENTUALELE SCHIMBĂRI

DISCOVERY

10.00 O pradă mortală 11.00 Smash Lab 12.00 Motociclete americane 13.00 Cum se fabrică 13.30 Secundele dinaintea dezastrului 14.00 Vânătorii de mituri 15.00 Maşini pe alese 16.00 Linia de producţie 17.00 Meserii murdare 18.00 Tehnici esenţiale de supravieţuire 19.00 Cum se fabrică? Această serie ne arată cum se fabrică cele mai obişnuite şi mai prozaice lucruri. 20.00 Top Ten 21.00 Top Ten 22.00 Instrucţie infernală 23.00 Armele viitorului 02.00 Top Ten 03.00 Top Ten

Bătaie pe sănătatea omului

Falşi „agenţi pentru reforma sănătăţii" încearcă să-i momească pe arădeni cu oferte de nerefuzat.

ARAD. Jurnal arădean a fost sesizat, în urmă cu ceva timp, în legătură cu apariția unor „agenți pentru reforma sănătății" care strâng adeziuni la viitoarele case private de asigurări de sănătate. La o coafură din municipiu, de pildă, s-au prezentat astfel de agenți care le-au vorbit angajatelor și clientelor din salon despre desființarea actualei Case de Asigurări de Sănătate și despre șansa „mulțimii" de a se asigura la „casa"/firma lor. Căci altfel, vom rămâne pe nicăieri!

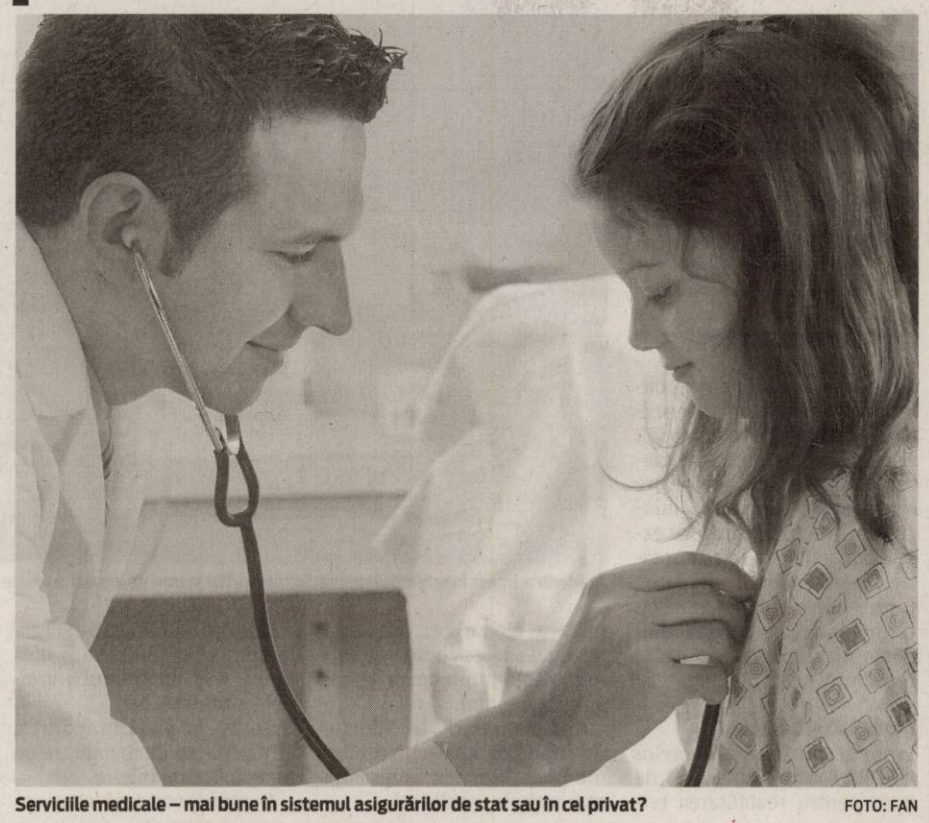

Serviciile medicale – mai bune în sistemul asigurărilor de stat sau în cel privat? FOTO: FAN

„Fenomen îngrijorător"

Vizitele acestor „agenți pentru reforma sănătății" la diverse instituții, societăți sau persoane particulare au fost susținute, oarecum, de dezbaterile televizate privind noua legislație pentru sănătate. Dezbateri la care s-au vorbit... vorbe. Dar telespectatorii nu au sesizat acest fapt. Au perceput ideea că se pregătește o schimbare în domeniu și au luat de bună ceea ce le-au spus „agenții". Următorul pas a fost să devină parte a unui sistem piramidal de colectare de adeziuni pentru viitoarele case private de asigurări de sănătate.

ATENȚIONARE

Autoritățile atrag atenția asiguraților că firmele recent apărute pe piață nu sunt autorizate, iar tabelele pe care le întocmesc cu date personale ale cetățenilor sunt lipsite de valoare juridică. Mai mult, reprezintă un risc să prezinți date personale unor persoane necunoscute.

Toate la vremea lor

Autoritățile apreciază că e vorba de un fenomen îngrijorător care se dezvoltă la limita legii. „Vreau să trag un semnal de alarmă și să subliniez că, deocamdată, legislația privind asigurările de sănătate este neschimbată. Noul proiect de lege privind reforma în Sănătate este în lucru. Atunci când acesta va fi finalizat, iar sistemul de asigurări de sănătate private va fi conturat, autoritățile vor pune proiectul în dezbatere publică. Orice modificare va fi adusă la cunoștința cetățenilor, astfel încât aceștia să cunoască exact și corect modul în care pot accesa sistemul de asigurări private de sănătate" - precizează jr. Constantin Cătană, director al Direcției de Sănătate Publică Arad.

> Deocamdată, legislația privind asigurările de sănătate este neschimbată
> CONSTANTIN CĂTANĂ

DIANA DUȚU
diana.dutu@informmedia.ro

COMENTARIU

Simion Todoca

Preda pune degetul pe rană

Europarlamentarul Cristian Preda, arătat de-a lungul timpului de către PDL ca un indezirabil (fals) cârcotaș contra partidului, se rățoiește la Elena Udrea, care s-a apucat să spună că celebrul Piedone ar putea fi coordonatorul campaniei PDL-UNPR pe Capitală. Nu numai că „adoptarea" lui Piedone de către PDL nu ar aduce nimic bun partidului, ci inclusiv alăturarea UNPR de PDL este păguboasă, spune europarlamentarul. De fapt, nu face decât să spună un mare adevăr. Revendicându-și proprietatea asupra UNPR, democrat liberalii taie orice șansă acestui partid de a obține un scor electoral bun, pentru că este ridicol să dai votul UNPR-ului, care are singurul merit că este aliat cu PDL, când poți să îl dai direct partidului tău favorit.

> Partidele satelit nu aduc voturi dacă merg cu mesajul partidului-mamă

Șansa PDL de a câștiga alegerile nu stă sub nicio formă în acaparerea partidelor satelit, ci în a le lăsa să zburde pe alte pajiști electorale, pentru ca aceia care s-au săturat de PDL să aibă și alte opțiuni decât USL, pentru ca abia după aceea să le adune sub aceeași pălărie. Fiindcă, de fapt, nu ele contează, ci voturile pe care le aduc și pe care în niciun caz nu le vor mai primi dacă se identifică cu PDL.

Dealtfel, așa a și fost alcătuită strategia Partidului Democrat, în economia căreia PDL a fost doar o etapă. Rămâne întrebarea: a spus Elena Udrea ce a spus doar pentru a fi contrazisă de Preda, pentru ca electoratul să creadă că, într-adevăr, UNPR reprezintă altceva decât unealta PDL? Atacându-l pe Piedone, făcându-l de trei parale, i-a crescut Preda cota, readucându-i la gânduri mai bune pe cei care s-au arătat scârbiți de trădarea lui? Posibil, dar ce te faci dacă spusele Elenei Udrea au fost luate de bune?

simion.todoca@informmedia.ro

CCR acuzată de „decizii frauduloase"

ARAD. Deputatul Mihai Calimente consideră „frauduloasă" decizia Curții Constituționale cu privire la caracterul constituțional al Legii asistenței sociale, contestată de către USL, după ce a fost adoptată de către Camera Deputaților. „Curtea Constituțională ia decizii frauduloase, politice, pentru că în mod fraudulos a și fost constituită în formula actuală. Deși candidatul PSD a fost ales în mod legal, a fost respins de către reprezentanții puterii. Am mai spus-o, Curtea Constituțională a devenit deja for decizional în slujba puterii politice", a declarat Calimente. În altă ordine de idei, deputatul liberal consideră că bugetul, în curs de adoptare, este unul „de uz intern" pentru coaliția de la guvernare „bugetul Elenei Udrea și fondul la dispoziția premierului fiind umflate, pentru a fi folosite la încercarea de cumpărare a electoratului. Boc vorbește de criză, dar aruncă banii pe protocol și achiziții în favoarea clientelei politice". JA-S.T.

Comasarea „3 în 1", puţin forţată

Preşedintele PDL Arad, Gheorghe Seculici, susţine că Ioan Oltean şi-a exprimat o părere personală.

Urmează votul „3 în 1"? FOTO: FAN

ARAD. Secretarul general al PDL, Ioan Oltean, a declarat că referendumul pentru modificarea Constituției ar putea fi organizat odată cu alegerile locale și parlamentare comasate. Solicitat să comenteze această declarație, liderul democrat liberalilor arădeni, Gheorghe Seculici, a afirmat că în cadrul partidului nu s-a discutat pe această temă.

„Secretarul general și-a exprimat o părere personală, nu s-a luat în discuție, la nivelul conducerii partidului, această variantă. Modificarea Constituției este o problemă importantă și trebuie discutată, într-un cadru cât mai larg, modificările care trebuie aduse, pentru ca acestea să contribuie într-adevăr la modernizarea statului român. Trebuie analizat dacă anumite prevederi legale trebuie neapărat să fie cuprinse în Constituție sau nu, pentru că, după părerea mea, legea fundamentală trebuie să fie simplă și clară, fără a lăsa loc la interpretări. Repet, este doar opinia d-lui Ioan Oltean, dacă se va discuta așa ceva în cadrul partidului, voi putea să comentez. Dacă vreți un punct de vedere personal, cred că ideea este puțin forțată", a declarat Seculici. JA-S.T.

> Este opinia personală a d-lui Oltean
> GHEORGHE SECULICI

Căprar: „Un spor de fraudă"

ARAD. Președintele PSD Arad, Dorel Căprar, catalogheaza afirmația lui Ioan Oltean drept „o găselniță menită să aducă PDL un spor de fraudă la cea comisă prin comasarea alegerilor locale cu cele parlamentare. Totodată, cred că a aruncat o momeală, ca subiectul în atenție să devină referendumul, ilegalitatea comasării urmând să treacă în plan secund. Încă o tentativă de manipulare a opiniei publice și a electoratului, specifică puterii portocalii". JA-S.T.

UAV mizează pe artă

Facultatea de Design din cadrul UAV este singura din țară care are propria clădire destinată specializării.

Facultatea de Design, o investiție de încredere FOTO:JA

ARAD. Este unică în țară pentru că în nici un alt centru universitar din România nu există o Facultate de Design care să se bucure de o casă doar a ei. Adică peste 1.700 mp construiți și aproape 3.000 mp teren, atât cât sunt la dispoziția studenților de la Facultatea de Design din cadrul Universității „Aurel Vlaicu" din Arad.

Sediul, situat în cartierul Grădiște, găzduiește atelierele celor de la design vestimentar, de ambient, de produs sau grafic. „În momentul în care am decis să investim în această tânără facultate am semnat, de fapt, un contract în alb. Am pariat pe cei de la Design și am câștigat. Fără îndoială această facultate are un potențial fantastic care cu siguranță va fi exploatat la maximum de cei care muncesc aici, profesori și studenți deopotrivă. Nu pot decât să-i felicit pe toți pentru ceea ce au făcut pentru amenajarea acestui nou sediu și pentru tot ceea ce fac zi de zi în atelierele de lucru" a afirmat rectorul UAV, prof.univ.dr. Lizica Mihuț.

INVESTITII

Achiziționarea clădirii, proiectată de cunoscutul arhitect arădean, Miloș Cristea, a costat universitatea arădeană de stat 500 000 euro, sumă la care se mai adaugă încă 200 000 euro, bani destinați reabilitării și modernizării clădirii.

Planuri mari

Pentru profesorii de la Design dar și pentru studenți, viitorul se conturează frumos. Au proiecte îndrăznețe, vor să muncească pentru a ieși pe piață cu produse vestimentare, dar și de ambient.

„Am avut șansa ca cei din conducerea universității să ne ofere credit și să investească în acest spațiu. Mizăm pe viitorul acestei facultăți care asigură o pregătire serioasă, pe domenii care au viitor. Prima generație care a absolvit anul trecut a demonstrat cu brio că e foarte bună. Rezultatele de la licență au fost foarte bune", punctează decanul Facultății, conf.univ.dr. Lăcrimioara Popescu. JA-M.A.

Voluntarii Crucii Roșii, în acțiune FOTO: FAN

Gratuit, la hipermarket

ARAD. Astăzi și mâine, între orele 18.00-20.00, în hipermarket-urile Carrefour și Real, arădenii vor putea să beneficieze gratuit de testarea tensiunii arteriale și determinarea valorii glicemiei. Acțiunea este organizată de filiala județeană de Cruce Roșie, cu sprijinul a 15 voluntari - studenți medicinişti, medici și asistenți medicali.

Cu această ocazie, vor fi distribuite și materiale informative cu privire la proiectul „banca de alimente". JA-D.D.

Supărat foc pentru că nu i se face masaj erotic

ARAD. Zeci de plângeri, zeci de vizite la Protecția Consumatorilor, scandaluri și multe alte probleme pentru un bărbat din Arad, supărat că nu i se face masaj... erotic. Și era atât de supărat încât săptămânal venea la Protecția Consumatorului pentru a-și vărsa năduful. Comisarii Comisariatului Județean pentru Protecția Consumatorilor Arad (CJPC), au luat în serios reclamația acestui consumator, în fond un „client" nemulțumit pentru că în cadrul serviciilor oferite de salonul de masaj pe care îl frecventa nu era inclus și unul mai deocheat, masajul erotic. „Reclamantul a depus plângeri susținând că salonul cu pricina nu îi oferă masajul pentru sănătatea de care avea nevoie. A trebuit să verificăm și aceste plângeri, am făcut control la salonul cu pricina, iar acolo am aflat că,

> Reclamantul a depus săptămânal plângeri
> LORENA BARBĂ

de fapt, domnul cu pricina dorea să i se facă masaj erotic, dar salonul pârât nu oferea acest serviciu. I-am explicat omului că nu avem ce să facem în privința salonului deoarece nu încalcă legea. L-am sfătuit să aleagă un alt salon, care include și acest tip de servicii, dar tot degeaba. Acum reclamantul s-a calmat și nu mai vine săptămânal să verificăm salonul cu pricina", ne-a explicat Lorena Barbă, comisarul-șef al CJPC. Un client ca oricare altul, poate puțin prea insistent și care s-a luptat, ca oricare altul pentru drepturile sale de consumator, doar că a greșit salonul.

JA-A.G.

Masaj mult prea decent pentru unele gusturi FOTO: JA

Ofertă de reabilitare la bloc

Câteva blocuri din cartiere vor fi reabilitate termic anul viitor, Primăria oferind scutiri și reduceri de taxe.

Arădenii primesc în schimbul reabilitării blocurilor scutiri de impozite locale FOTO: JA

ARAD. Până anul viitor, beneficiarii vor avea blocuri anvelopate (termoizolate), vor avea fațadele blocurilor zugrăvite, vor avea montate șarpante și țevi noi (mai exact părțile comune vor fi înlocuite).

De asemenea, vor fi executate lucrări de izolare termică a planșeului peste subsol, în cazul în care prin proiectarea blocului sunt prevăzute apartamente la parter, înlocuirea ferestrelor și ușilor exterioare existente cu tâmplărie performantă energetic, termo-hidroizolarea terasei, termoizolarea planșeului peste ultimul nivel în cazul existenței șarpantei etc.

Între 600 și 990 euro

Proprietarii apartamentelor vor plăti între 600 și 990 de euro pentru reabilitarea termică a blocurilor, diferența urmând să fie achitată de Primăria Arad printr-un program guvernamental.

Sumele diferă în funcție de suprafața apartamentelor, mărimea blocului, suprafața care trebuie reabilitată.

Lista cu reabilitări pe această componentă nu va fi însă lungă, căci programul e la finele existenței lui.

Totuși, pe piață au apărut și alte variante de reabilitare cu beneficii a imobilelor.

O primă variantă este cea

> Procentul de reducere stabilit la Arad este de 100% pe timp de șapte ani
> CORINA DRĂGHICI

a creditelor cu dobândă redusă, soluție care nu va fi neapărat pe gustul arădenilor, căci, cine se mai grăbește să-și ia credite în aceste zile de criză?

O altă soluție are legătură cu reducerile oferite de stat la plata taxelor și impozitelor locale în cazul reabilitării termice a imobilelor.

ADRIANA BARBU DĂNILĂ
adriana.barbu@informmedia.ro

Oferta de reduceri a Municipalității

Primăria Arad a propus, iar consilierii locali au acceptat, în cadrul hotărârii privind taxele și imozitele locale cea mai mare reducere pentru cei care își reabilitează imobilele. Potrivit Corinei Drăghici, purtătorul de cuvânt al Primăriei Arad, este vorba de o scutire totală (100%) pe timp de șapte ani de la plata impozitului pe clădiri pentru cei care decid să-și reabiliteze termic imobilul (reabilitare care presupune toate etapele stabilite de lege: audit termic, reabilitare etc.). Pentru cei care doresc doar să-și reabiliteze fațadele, Primăria Arad le oferă tot o reducere de 100% pe timp de cinci ani la plata impozitului pe clădiri. Municipalitatea a oferit această reducere în speranța că tot mai mulți arădeni care locuiesc în centrul vechi vor trece la renovarea fațadelor imobilelor de valoare din oraș.

Alături de aproape

ARAD. „Festivalul național al șanselor tale" a fost una din provocările la care au răspuns elevii Liceului Pedagogic „Dimitrie Tichindeal" Arad. E vorba de Ligia Țună, Miruna Noje, Alexandra Dehelean, Giorgiana Cociș, Adelina Pavel și Ioana Vicol, din clasa a XII-a A care s-au oferit să facă muncă voluntară pentru a-i ajuta pe cei mai puțini norocoși. Grupul condus de profesoara Magdalena Lodi s-a deplasat la Centrul de plasament „Casa Speranței" din localitatea Cicir. Aici s-au întâlnit cu 12 copii, cu vârste cuprinse între 3 și 15 ani cărora le-au spus povești, cu care s-au jucat diferite jocuri de rol, una din activitățile cele mai gustate de toți participanții. La fel ca și colindul care a adus magia Crăciunului în sufletele celor prezenți. O mică lecție de viață, predată de către tineri, care au ținut să demonstreze că gesturile mici, dacă sunt făcute de către mai mulți și în mod consecvent, pot da naștere unei alte atitudini față de semeni.

JA-M.A.

Alături de copii FOTO:FAN

Concerte cu „casa închisă" la Filarmonică

Pentru ultimele trei concerte ale anului, la Filarmonică se mai găsesc doar bilete fără locuri.

ARAD. Pentru „Concertul de Crăciun" de astăzi (15 decembrie, ora 19) și cele două concerte de colinde din 21 și 22 decembrie, cererea de bilete a fost atât de mare încât s-au vândut toate locurile. Reamintim că azi, în sala mare a Palatului Cultural, Filarmonica de Stat prezintă „Concert de Crăciun". Dirijor va fi Lorenzo Tazzieri și solistă Mirella Di Vita (ambii din Italia). În program sunt cuprinse lucrări de Piotr Ilici Ceaikovski, Otto Nicolai, Wolfgang Amadeus Mozart, Giuseppe Verdi, Georges Bizet, Jules Massenet, Cesar Franck, Adolph Adam sau Irving Berlin.

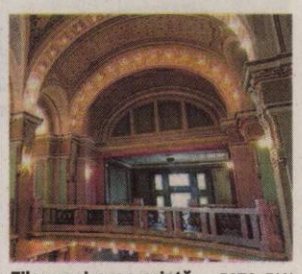

Filarmonica, apreciată FOTO: FAN

Anul 2011 se va încheia cu două concerte de colinde, susținute de Corul Academic acompaniat de Orchestra Simfonică a Filarmonicii. Dirijorii ambelor concerte vor fi Daniel Rădoiaș și Alin Văcean. Programul serilor din 21 și 22 decembrie va cuprinde cântece de Crăciun din repertoriul românesc și universal.

JA-V.F.

Încalțăminte cu

25% reducere
la Magazinul TINO
Strada Horia 3-5, în perioada 12 - 23 decembrie 2011

Sâmbătă, 17. XII. 2011 magazinul este deschis. Telefon 0726 311 508
(636547)

Brazi naturali de Craciun
Import Germania
Pret de producator
de la 50 Ron pana la 60 Ron.
Ne gasiti la intrare in Jackson si in piata Catedralei .
Telefon: 0741 292001
0744 896249
(638128)

Obligaţiuni la vânzare

FRANKFURT. Italia şi Germania au vândut ieri obligaţiuni, însă contrastul foarte mare dintre costurile de împrumut ale celor două ţări, maximul de la intrarea în zona euro pentru Italia şi aproape de minimul record pentru statul german, a subliniat lipsa de încredere în obligaţiunile guvernului de la Roma.

În timp ce costurile Italiei au atins ieri maximul de la intrarea ţării în zona euro, obligaţiunile germane îşi menţin statul de investiţii sigure, în pofida posibilităţii ca ţara să-şi piardă ratingul maxim „AAA", scrie Wall Street Journal.

Randamentele titlurilor germane pe doi ani se află aproape de minimul record, în timp ce pentru unele maturităţi au devenit chiar negative.

Italia a vândut obligaţiuni pe cinci ani în valoare de trei miliarde de euro, maximul vizat. În pofida cererii, guvernul de la Roma a fost forţat să plătească un randament de 6,47%, maximul pentru titluri pe cinci ani de la trecerea ţării la euro. La licitaţia anterioară, din noiembrie, Italia a acceptat un ranadament de 6,29%.

Costurile de finanţare ale Spaniei şi Italiei rămân sub presiune, întrucât investitorii aşteaptă încă o soluţie mai amplă la criza datoriilor suverane, inclusiv o implicare mai puternică a Băncii Centrale Europene. **SURSA: MEDIAFAX**

HUIDUIELI ÎN PARLAMENT

Premierul Italiei, tehnocratul Mario Monti, a fost huiduit de parlamentari ai Ligii Nordului în timp ce rostea un discurs în Senat pentru a prezenta concluziile Consiliului European, informează Corriere della Sera. Monti a fost nevoit să îşi întrerupă discursul. Senatorii Ligii Nordului au afişat pancarte pe care scria „Micşoraţi impozitele" şi „Acesta nu este un plan de relansare, ci un jaf".

FOTO: EPA

Interzic cerşetoria

PARIS. Ministerul francez de Interne a interzis prezenţa cerşetorilor şi a persoanelor fără adăpost, cu ocazia sărbătorilor, în zonelor comerciale şi în apropierea obiectivelor turistice, scrie ziarul The Guardian, în ediţia electronică.

În contextul în care economia Franţei este în criză şi în perspectiva unei noi recesiuni, oamenii săraci şi fără adăpost sunt din ce în ce mai vizibili în faţa magazinelor şi la intrările în staţiile de metrou. Organizaţiile umanitare au cerut măsuri pentru depăşirea crizei lipsei de locuinţe, însă preşedintele Nicolas Sarkozy a răspuns printr-o campanie împotriva cerşetorilor, notează ziarul The Guardian. **SURSA: MEDIAFAX**

Bilanţul summitului Uniunii

UE are de ales între „calea comunitară sau cea a egoismelor naţionale", a spus Tusk.

STRASBOURG, PE. Uniunea Europeană (UE) se află pe „marginea prăpastiei", a apreciat ieri premierul polonez Donald Tusk în faţa deputaţilor europeni reuniţi la Strasbourg, cărora le-a prezentat un bilanţ al summitului consacrat salvării zonei euro, relatează AFP.

Stabilitate bugetară

„Nu pot să spun că Europa este mai unită şi nu pot să spun că am depăşit această criză", a declarat Tusk. La finalul summitului european de la 8 şi 9 decembrie, liderii UE, cu excepţia Marii Britanii, au fost de acord să creeze un nou pact de „uniune de stabilitate bugetară" care să consolideze disciplina în zona euro.

UE înseamnă 27 de membri şi Croaţia, nu 27-1 sau 27-10. FOTO: EPA

Nouă dintre ţările care nu au adoptat moneda euro, inclusiv Polonia, au subscris la acest pact. Doar Marea Britanie l-a refuzat.

Acest pact ar putea să fie semnat în martie, sub forma unui tratat interguvernamental. Însă el trebuie să fie mai întâi „confecţionat" de juriştii instituţiilor europene, a precizat preşedintele UE, Herman Van Rompuy. PE va fi implicat în acest efort, a subliniat el.

„Am vrea ca această ratificare de către state să fie făcută cât mai repede posibil", şi-a exprimat Tusk dorinţa într-o conferinţă de presă.

„Nu este cea mai bună procedură, iar acordul intergovernamental nu trebuie să fie obiectivul ultim", a adăugat el, afirmând că doreşte încheierea, într-un viitor apropiat, a unui tratat la care să fie parte toate ţările UE.

PACT

Liderii UE, cu excepţia Marii Britanii, au fost de acord să creeze un nou pact de „uniune de stabilitate bugetară".

De asemenea, Tusk a deplâns situaţia UE. „Dacă suntem în această situaţie de panică, este pentru că tratatele au fost încălcate permanent", a subliniat el, criticând implicit decizia Gemaniei de a încălca regulile impuse în materie de deficit şi îndatorare. Franţa şi alte state au urmat această mişcare, lansându-se într-o spirală a îndatorării. **SURSA: MEDIAFAX**

Legea asistenţei sociale este constituţională

BUCUREŞTI. Curtea Constituţională (CC) a decis, ieri, că legea asistenţei sociale este constituţională, respingând argumentele Opoziţiei, care susţinea că prin actul normativ se restrâng drepturile fundamentale.

PSD consideră că legea lasă la arbitrariul instituţiilor publice atât definirea sintagmei „tip de familie", cât şi acordarea beneficiilor sociale în funcţie de acest criteriu neconstituţional.

În sesizarea PSD se mai arată că, prin acest act normativ, „legiuitorul urmăreşte, în fapt, restrângerea drepturilor fundamentale". „Scopul real al legii este scăderea cheltuielilor bugetare cu asistenţa socială, şi nu combaterea sărăciei (în condiţiile în care indicele sărăciei a cunoscut o evoluţie ce a ajuns în acest an la un maxim istoric în perioada de după 1989)", scrie PSD în sesizare, adăugând că restrângerile drepturilor fundamentale nu pot fi justificate prin prisma articolului 53 din Constituţie. **SURSA: MEDIAFAX**

Divergenţe între Merkel şi Rompuy

BERLIN. Cancelarul Germaniei, Angela Merkel, şi preşedintele Consiliului European, Herman Van Rompuy, au divergenţe în legătură cu forma pe care ar trebui să o ia noul pact fiscal din zona euro, scrie publicaţia Handelsblatt, citată de AFP. Angela Merkel doreşte elaborarea unui text unic prin care să aşeze viitorul pact fiscal Mecanismului European de Stabilitate (MES), conform cotidianului economic.

Potrivit unor surse europene, Van Rompuy ar dori să prezinte două tratate: unul consacrat uniunii fiscale în zona euro, iar al doilea Mecanismului European de Stabilitate, succesorul Fondului European pentru Stabilitatea Financiară (FESF).

Rompuy şi Merkel nu au ajuns la un acord privind noul pact fiscal FOTO: EPA

Cu ocazia recentului Consiliu European, statele europene, cu excepţia Marii Britanii, au ajuns la un acord pentru adoptarea unui nou pact al „uniunii stabilităţii bugetare", în scopul înăspririi disciplinei în zona euro. Acordul ar putea fi semnat în martie, sub forma unui tratat intergovernamental. **SURSA: MEDIAFAX**

Controale discriminatorii

MADRID. Organizaţia de apărare a drepturilor omului Amnesty International a denunţat miercuri „controale de identitate discriminatorii" care au la bază „profiluri rasiale", efectuate, potrivit organizaţiei, de către poliţia spaniolă, cerând Ministerului de Interne să le pună capăt. „Utilizarea unor profiluri rasiale" de către poliţişti cu scopul de a selecta trecători cărora le cer să prezinte actele „este o practică foarte răspândită în Spania, în rândul funcţionarilor însărcinaţi cu aplicarea legii" scrie organizaţia, subliniind că discriminarea pe criterii etnice este interzisă în această ţară.

Sărbătoresc retragerea americanilor

În Fallujah s-au ţinut manifestaţii antiamericane încă din mai 2003.

FALLUJAH, IRAK. Sute de locuitori din Fallujah, primul bastion de opoziţie faţă de prezenţa americană în Irak, au început ieri sărbătorirea retragerii forţelor americane din ţară care va avea loc la sfârşitul anului, transmite AFP.

În cadrul „Primului festival anual al celebrării rolului rezistenţei", organizatorii au instalat în piaţa centrală a oraşului sunnit situat la 60 km vest de capitală pancarte pe care se poate citi „Fallujah, bastion al rezistenţei!", „rezistenţa a început aici!", „Acum suntem liberi!".

Irakieni ard un steag american FOTO: EPA

Înconjuraţi de armata irakiană, participanţii afişau imagini ale insurgenţilor cu faţa acoperită şi purtând arme, precum şi imagini cu soldaţi americani omorâţi şi vehicule Humvee distruse în cursul a celor două mari ofensive împotriva oraşului în 2004.

Fallujah, oraşul cu o jumătate de milion de locuitori a fost puternic afectat de dubla ofensivă a trupelor din aprilie şi noiembrie 2004, a cărei violenţă fără precent a rămas în istoria războiului din Irak.

Primul atac american care viza înăbuşirea insurgenţei sunnite a fost un eşec, iar oraşul s-a transformat rapid într-o cucerire a Al-Qaida şi a aliaţilor săi care şi-au impus propriile legi. **SURSA: MEDIAFAX**

Cere anchetarea morţii lui Kadhafi

Muammar Kadhafi a condus Libia 42 de ani înainte de a fi înlăturat de la putere în august.

TRIPOLI. Aisha Kadhafi, fiica fostului lider libian Muammar Kadhafi, cere procurorilor Curţii Penale Internaţionale să ancheteze moartea tatălui său, în octombrie, informează CNN. Într-o scrisoare, avocatul Aishei Kadhafi se întreabă dacă procurorii Curţii Penale Internaţionale au iniţiat vreo procedură pentru investigarea morţii lui Muammar Kadhafi şi a fiului acestuia, Mutassim.

„Amândoi fuseseră capturaţi în viaţă într-un moment când nu mai reprezentau pentru nimeni nicio ameninţare. Au fost omorâţi în circumstanţe oribile", a declarat avocatul Nick Kaufman.

„Dacă Oficiul dumneavoastră nu investighează deja cele două crime, puteţi explica de ce şi ce măsuri aţi luat pentru ca autorităţile libiene să ancheteze aceste cazuri în conformitate cu standardele internaţionale?", i-a scris Kaufman procurorului-şef al CPI, Luis Moreno-Ocampo.

Aisha Kadhafi FOTO: FAN

Autorităţile libiene susţin că Muammar Kadhafi a fost ucis într-un schimb de focuri imediat după ce fusese capturat în viaţă, pe 20 octombrie. **SURSA: MEDIAFAX**

Nu au treacut graniţa FOTO: FAN

Un tunisian şi un marocan, prinşi la Turnu

TURNU. O patrulă a poliției de frontieră din cadrul Sectorului Poliției de Frontieră Turnu a observat doi bărbați care se deplasau pe jos, peste câmp, spre frontieră. Cei doi au fost reținuți la aproximativ 150 metri față de teritoriul statului vecin. Bărbații nu aveau documente asupra lor, iar polițiștii de frontieră au constatat că cei doi sunt din Tunisia și Maroc și vroiau să ajungă în Italia. **JA – I.C.**

85

de amenzi în valoare de 15.400 de lei au fost aplicate de polițiștii rutieri în urma unor controale efectuate pe șosele. Agenții au mai dat 89 de puncte de penalizare și au mai reținut 4 permise auto, precum și 2 certificate de înmatriculare. De asemenea, agenții de ordine publică au controlat 9 sisteme de pază și au intervenit pentru aplanarea a 6 conflicte. **JA – I.C.**

Nu s-au mai întors de la şcoală

NĂDLAC. Două fete, în vârstă de 13 și 15 ani, au fost date dispărute după ce au plecat la școală și nu s-au mai întors. ''Polițiștii au fost sesizați că H.G. din Tisa Nouă și D.A., din Nădlac, au plecat dimineața la școală și nu s-au mai întors. Polițiștii au reușit să le găsească pe fete în câteva ore de la sesizarea dispariției lor și să le încredințeze reprezentanților legali. **JA – I.C.**

Prins după ce a furat FOTO: FAN

Prins furând două geci din piele

ARAD. Polițiștii Biroului de Poliție Urbană cercetează un tânăr în vârstă de 22 de ani din județul Timiș, pentru furt calificat. Tânărul a fost prins în timp ce a furat o geacă de piele dintr-un magazin aflat într-un complex comercial. Oamenii legii au constatat că, în aceeași zi, tânărul a mai furat o geacă din piele, în valoare de 239 de lei, din același complex. Prejudiciul, în valoare de 600 de lei, a fost recuperat.

Spărgători de case la 15 şi 16 ani

Doi minori din Livada au spart şi distrus peste zece case. Ieri noapte au fost prinşi în flagrant.

Jandarmii arădeni i-au prins pe minori în timp ce spărgeau o casă în Livada FOTO: FAN

LIVADA. C.A. și C.D. au fost prinși în flagrant, ieri noapte, în timp ce dădeau o spargere la o casă din Livada. Reprezentanții Jandarmeriei Arad spun că cei doi băieți au la activ peste zece astfel de infracțiuni, toate săvârșite pe raza comunei.

Jandarmii au început intens patrulările în Livada după ce au primit mai multe reclamații de la proprietarii unor case care fuseseră sparte.

Prinşi în timp ce încercau să fure

„Având în vedere reclamațiile primite, cu privire la faptul că, într-o zonă cu case nou construite, din comuna Livada, județul Arad, mai multe imobile au fost sparte și distruse de hoți, jandarmii arădeni au desfășurat acțiuni specifice pentru prinderea acestora. Ca urmare, au fost prinse în flagrant două persoane, C.A., de 15 ani, și C.D., de 16 ani, din comuna Livada, în timp ce încercau să sustragă dintr-un imobil mai multe bunuri'', a declarat căpitanul Emilia Fînață, purtătorul de cuvânt al Inspectoratului de Jandarmi Județean (IJJ) Arad.

Distrugeau casele

În urma cercetărilor, jandarmii au descoperit că cei doi minori nu sunt la prima infracțiune de acest gen. Conform IJJ Arad, băieții au pătruns prin efracție în casele din zonă, furând diferite bunuri. Minorii, însă, nu s-au oprit aici. Pe lângă faptul că furau bunurile din case, băieții distrugeau instalațiile electrice, murdăreau pereții și distrugeau obiectele de uz casnic, declarând că au făcut acest lucru doar ca să se distreze. În plus, părinții nu știau cu ce se ocupă copii lor. „Modul lor de operare a fost mereu același: au acționat de la lăsarea întunericului și până la ora 22,00, când se întorceau în familie, fără ca părinții să știe ce au făcut'', au precizat reprezentanții IJJ Arad.

Înarmaţi cu rângi şi cuţite

Asupra celor doi minori, jandarmii au găsit lanterne, rângi și cuțite. Întrebați ce intenționau cu rângile și cuțitele, băieții au declarat că aveau de gând să le folosească în cazul în care erau prinși. Jandarmii spun că „până în prezent, au fost identificați mai mult de zece proprietari, din aceeași zonă, care au reclamat faptul că le-au fost sparte și distruse imobilele în același mod''.

IOANA COSTAŞ
ioana.costas@informmedia.ro

CERCETAŢI
Minorii sunt cercetați penal pentru furt calificat și distrugere, urmând ca întreaga lor activitatea infracțională să fie lămurită de organele abilitate.

Şi-a găsit sfârşitul pe drumul Şiria-Arad

ŞIRIA. Un bărbat în vârstă de 51 de ani și-a pierdut viața și un altul a fost grav rănit, ieri după masă, într-un accident de mașină. Victima se afla la volanul unui autoturism Audi înmatriculat în Germania și se deplasa dinspre Șiria spre Arad. În mașină cu șoferul se afla încă o persoană, pasager pe scaunul din dreapta.

Conform cercetărilor efectuate la fața locului de polițiști, șoferul nu a adaptat viteza la condițiile de drum, a pierdut controlul asupra direcției și s-a răsturnat cu mașina pe câmp. Un echipaj SMURD și o ambulanță au sosit la locul accidentului, dar pentru șofer nu au mai putut face nimic. Pasagerul din dreapta, rănit grav, a primit primul ajutor și a fost transportat la spital. Atât conducătorul auto decedat în accident, cât și pasagerul rănit grav au dublă cetățenie, română și germană. **JA – I.C.**

aradon.ro
Pentru mai multe foto şi video

Maşina s-a răsturnat pe câmp FOTO: V.O.

Au vrut să-l treacă frontiera pentru 50 euro

NĂDLAC. Doi bulgari și un turc au încercat să treacă granița cu Ungaria pe jos, însă au fost observați de o patrulă a Poliției de Frontieră Nădlac. În fapt, bulgarii au cerut 50 de euro turcului pentru a-l trece frontiera, urmând ca de acolo să fie preluat de o altă persoană și dus în ... Germania. **JA – I.C.**

Reţinuţi pentru contrabandă cu ţigări

Reţea specializată în contrabanda cu ţigări care acţiona pe raza oraşului Chişineu Criş, anihilată.

Reţeaua se ocupa cu contrabanda de ţigări FOTO: FAN

CHIŞINEU CRIŞ. 15 persoane, membri ai unei rețele care se ocupa cu contrabanda de țigări, au fost aduse la audieri, la Parchetul de pe lângă Judecătoria Chișineu Criș. Persoanele au fost ridicate în urma percheziților efectuate de polițiștii Serviciului de Combatere a Criminalității Organizate Arad. Procurorii au decis reținerea a 12 persoane din cele 15, care vor fi prezentate instanței de judecată cu propunere de arestare preventivă pentru infracțiunile de asociere în vedere comiterea de infracțiuni, tâlhărie, ultraj, contrabandă, înșelăciune și deținere în afara antrepozitului fiscal de produse accizabile supuse marcării.

Aprovizionau oraşul

Anchetatorii au spus că membrii grupării aprovizionau cu țigări de contrabandă persoane de pe raza orașului Chișineu-Criș, iar de aici erau vândute populației fără plata accizelor vamale. S-a stabilit, de asemenea, că țigările proveneau din Ucraina, fiind introduse în țară din Ungaria.

Tâlhărie, ultraj şi înşelăciune

„Polițiștii Serviciului de Combatere a Criminalității Organizate Arad, sub coordonarea procurorului de caz, au reușit depistarea și destructurarea unei rețele specializată în contrabanda cu țigări. Urmare a cercetărilor și activităților întreprinse de către polițiști pentru probarea infracțiunilor, s-a stabilit faptul că membrii rețelei, care acționa în zona orașului Chișineu-Criș, sunt suspecți și în cazul mai multor infracțiuni de ultraj, tâlhărie și înșelăciuni, ce au avut loc, în perioada noiembrie 2009 - decembrie 2011'', au declarat reprezentanții IPJ Arad. **JA – I.C.**

Grenadă într-un tomberon

ARAD. O grenadă defensivă provenită din Cel de-al Doilea Război Mondial a fost găsită într-un tomberon de pe strada Predeal din cartierul Aurel Vlaicu. Cel care a făcut descoperirea a anunțat personalul secției de poliție din cartierul Aurel Vlaicu, care a solicitat intervenția celor de la Inspectoratul pentru Situații de Urgență (ISU) Arad. „Echipa pirotehnică din cadrul Inspectoratului pentru Situații de Urgență „Vasile Goldiș'' al județului Arad s-a deplasat pe strada Predeal din municipiu, unde a fost semnalată descoperirea unor elemente de muniție, într-un tomberon. La fața locului, pirotehniștii au constatat că este vorba despre o grenadă defensivă, provenită cel mai probabil din timpul celui de-al doilea Război Mondial. După asanarea terenului, grenada defensivă a fost ridicată de către echipa pirotehnică, transportată și depozitată în condiții de maximă siguranță până la distrugerea acesteia'', au declarat reprezentanții ISU Arad. **JA – I.C.**

Sport

„Mă bucur că fostul meu club a rămas unul de frunte în Arad"

Otilia Bădescu

43 de trofee și diplome au fost acordate, aseară, în cadrul Galei Sportului Arădean 2011, eveniment patronat de Primăria Arad, DJST Arad și Consiliul Județean Arad, prin Centrul Cultural Județean, ajuns la a V-a ediție. Performerii, împărțiți pe zece secțiuni, au încasat premii în bani, în valoare totală de 56.000 lei.

Excelență pentru arbitrul Ovidiu Haţegan

ARAD. Nu putea fi o încheiere mai frumoasă a Galei Sportului Arădean 2011, decât momentul acordării unui premiu de excelență celui mai valoros arbitru de fotbal arădean, Ovidiu Hațegan. Distincție oferită - în lipsă - pentru debutul impecabil în grupele Champions League, un nou pas spre împlinirea unui vis: oficierea la o competiție majoră, de genul „europenelor" sau „mondialelor". **JA-D.S.**

Meritaţi o astfel de seară!

Performerii sportului arădean în 2011 au avut parte de o Gală presărată cu surprize.

Ei sunt vârful aisbergului sportului arădean în anul 2011 FOTO: CĂLIN ANDRA

ARAD. „Nu întâmplător se spune că sportul este cel mai bun ambasador. Veți vedea, în această seară, performeri care au făcut cinste orașului prin rezultatele obținute, atât pe plan intern, cât și internațional" - a spus, printre altele, în cadrul Galei Sportului Arădean 2011, primarul Gheorghe Falcă. Despre faima adusă județului de acești sportivi și mulțumirile care li se cuvin a punctat și Alexandru Meszar, director DJTS Arad. Careul celor care au oferit premii a fost completat de Adrian Țolea, vicepreședintele Consiliului Județean Arad și de Otilia Bădescu, consilier al șefei ANST, Doina Melinte.

Într-o atmosferă frumoasă, cum doar familia sportului arădean știe să o creeze, rând pe rând, prezentatorul Cătălin Lăpușcă i-a invitat în scenă pe merituoșii performeri. Nu au lipsit florile, diplomele, trofeele Gala Sportului Arădean 2011 și, în cele mai multe dintre cazuri, recompensa financiară.

Festivitatea din acest an a numărat o nouă secțiune, cea a organizatorilor de evenimente sportive. Nouă au fost premiile acordate la această categorie și anume: Daniela Chiriac (gimnastică ritmică), Mirela Costea (dans sportiv), Ștefan Gog (voleiu), Viorica Graur (box), Gabriel Iazbinski (Arad, Mobilizează-te!), Mihai Leu și Ciprian Suărășan (automobilism), Victor Roman (cros și semi-maraton), Mateiu Peloc (ciclism), Florea Tarcea (voluntariat).

Premii speciale au mai fost acordate Clubului Sportiv CS AMEFA (100 ani de la înființare) și alpinistului Zsolt Torok.

Paleta sportului arădean a fost bine acoperită și la această Gală. 14 ramuri sportive au avut reprezentanți pe scena din fața Palatului Administrativ, după cum urmează:

Premii speciale: Robert Mureșan-motociclism, Sorin Trăistaru-motociclism, Ștefania Chiriac-gimnastică ritmică, Alin Cîmpeanu-șah, Alina Crăciun, Diana Moraru, Laura Pall și Ștefania Pall-baschet; Laureații anului: Gheorghe Pop-tir, Mihai Telechi-judo, Marius Jeberean-judo, Luca Kunszabo-judo; Bursa Eugen Roman (premiu oferit de Bogdan, fiul regretatului Eugen Roman, fost președinte al CSM Arad): Teodor Bilegan-haltere; Descoperitori de talente: Sebastian Lucaci-înot, Arpad Cserneczky-fotbal, Ildiko Sereș-baschet; Pentru întreaga carieră: Bianca Urban Drăguș-baschet, Mircea Henegaru-fotbal, Dorel Oniță-înot; Antrenorul anului: Spiridon Stanciu-lupte greco romane; Managerul anului: Marcel Urban-baschet; Echipa anului: ICIM Univ Goldiș.

DANIEL SCRIDON
daniel.scridon@informmedia.ro

PRIMII 10 SPORTIVI

Ierarhia finală a celor mai valoroși sportivi ai Aradului în anul 2011, stabilită strict pe baza performanțelor internaționale, se prezintă astfel: 1. Dana Dodean, tenis de masă; 2. Lucia Mihalache, tir-talere; 3. Bernadett Balint, tenis de masă; 4. Răzvan Nicoară, haltere; 5-6. Amalia Nicola, gimnastică aerobică și Florin Mocanu, lupte greco romane; 7. Raul Rusu, atletism; 8.Cristian Iordan, gimnastică aerobică, 9.Raul Hanciuța, judo, 10. Marius Copil, tenis de câmp.

Superlativele AJF Arad au încheiat o seară de vis

ARAD. Pentru a doua oară consecutiv, Gala Sportului Arădean s-a încheiat cu Superlativele Asociației Județene de Fotbal. Maeștrii de ceremonii au fost Dorel Cura, președinte AJF, Vasile Rad, secretar general, Gabor Biro, director general, Claudiu Tripa, președintele Comisiei Județene Arbitri și Ionuț Leac, președintele Comisiei de Copii și Juniori. Au fost acordate șase premii, câte două la fiecare secțiune, și unul special.

Arpad Cserneczky - antrenorul anului, Toma Bodri și Sebastian Mara - jucătorii anului (secțiunea juniori); Mihai Roșca - antrenorul anului, Codrin Pei - jucătorul anului (secțiunea seniori); Gabriel Hărduț - cel mai valoros arbitru asistent județean, Dorinel Herțeg - cel mai valoros arbitru central județean (secțiunea arbitri) au fost recompensați cu trofee, diplome și echipament sportiv.

„Ne bucurăm că am izbutit să ne premiem valorile într-un cadru festiv, în mijlocul elitei sportului arădean" - a spus președintele Dorel Cura. **JA-D.S.**

Noul val în baschetul feminin arădean FOTO: C. ANDRA

Echipa anului - ICIM

BUCUREȘTI. Un moment mult așteptat a fost apariția pe scenă a campioanelor de la ICIM Univ Goldiș. În ordinea numerelor de pe tricou, Porchia Green, Alina Crăciun, Laura Drăgoescu, Ildiko Nagy, Larisa Toma, Korinne Campbell, Stanecia Graham, Diana Moraru, Suzana Milovanovici, Silvia Grădinaru și, ultima, dar nu cea din urmă, căpitanul echipei, Monica Brosovszky, cea care a ridicat deasupra capului trofeul acordat echipei anului.

Campioanele inimilor noastre, „tigroaicele" de la ICIM au oferit fanilor calendare, postere, mingiuțe-program și au aruncat în public fulare cu însemnele clubului. **JA-D.S.**

Daniela Dodean FOTO: C. ANDRA

„An cu destule surprize"

ARAD. Sportiva numărul 1 a Aradului, Daniela Dodean, are două medalii de argint la „europenele" de seniori și loc asigurat la Jocurile Olimpice. „Puteam mai mult la Campionatul European, dar un concurs de împrejurări a făcut să nu ating cele mai înalte performanțe. Nu vreau să mă plâng, dar să știți că și corpul meu este uman și mai cedează. Sunt mulțumită, însă, de performanțele interne și cele de la Open-uri, căci am bătut jucătoare pe care nu mă așteptam. A fost un an cu surprize, să spun așa. Rămâne ca anul viitor, cu Jocurile Olimpice scop principal, să obțin rezultate și mai mari, cu care să fac cinste clubului și orașului" - a spus Daniela Dodean. **JA-L.S.**

Cele trei performere de la CSM Arad, Lucia Mihalache, Daniela Dodean și Bernadatt Balint FOTO: C. ANDRA

Mândru de rezultatele CSM

ARAD. Directorul CSM Arad, Viorel Bitang, s-a arătat încântat de faptul că s-au obținut două locuri-cotă pentru JO și a remarcat performanța Amaliei Nicola. „Și acest an a fost în tonul celorlalți, adică foarte buni. Avem două bilete pentru Olimpiada de la Londra, ceea ce nu este puțin. Sperăm ca această competiție să le supermotiveze pe sportivele clubului nostru, așa cum sper și de la ceilalți sportivi ai secțiilor noastre. Condițiile de care beneficiază la acest club să-i facă să fie motivați la maximum în competițiile ce vor urma. Țin să remarc faptul că un rezultat deosebit, o surpriză dacă vreți, a obținut Amalia Nicola, la gimnastică aerobică" - a spus Viorel Bitang. **JA-L.S.**

Viorel Bitang FOTO: C. ANDRA

CSM, cel mai bun club din Arad

Performerii clubului au fost premiați, ieri, într-o gală ce a avut loc la Teatrul „Ioan Slavici".

ARAD. Într-o atmosferă sobră, la Teatrul „Ioan Slavici", CSM Arad și-a premiat cei mai buni sportivi ai acestui an. Este vorba de 12 performeri, dar au fost acordate și mențiuni (Teodor Bilegan, Bianca Crișan, Adelin Kotrong, Daniel Daniel și Ștefania Chiriac), ori premii speciale (Oana Budii, Beata Kabat și Cristian Faur).

Pe primele două locuri s-au clasat sportive care au și obținut biletul pentru Jocurile Olimpice de la Londra, Daniela Dodean și Lucia Mihalache. Tot pe doi a venit și Balint Bernadett, cadeta cu șase medalii în acest an. „A fost un an prolific, ultimul la categoria cadete. Sunt puțin dezamăgită că nu am putut pătrunde în semifinalele europenelor, ci doar în primele 16. Pentru anul 2012 îmi doresc menținerea în lotul național de junioare, unde voi fi în primul an, ca vârstă și, normal, cât mai multe rezultate bune" - a spus Bernadett Balint.

Gala CSM Arad a prilejuit și foarte multe schimburi de diplome de excelență și onorifice între conducătorii clubului, oficialități locale, reprezentanți ai universităților arădene și Autorității Naționale pentru Sport și Tineret.

Directorul DJST Arad, Alexandru Meszar, a anunțat că CS Municipal este și cel mai bun club din Arad, primii trei sportivi fiind pe ambele podiumuri de premiere.

Cei mai buni

Clasamentul primilor 10 sportivi ai CSM Arad a arătat astfel: 1. Daniela Dodean (tenis de masă); 2. Lucia Mihalache (tir talere skeet); Bernadett Balint (tenis de masă); 4. Amalia Nicola (gimnastică aerobică); 5. Raul Rusu (atletism); 6. Marius Copil (tenis); 7. Marius Cenădan (tir - pistol viteză); 8. Adrian Dodean (tenis de masă); 9. Andrei Gag (atletism); 10. Alex. Rohian (atletism); Izabela Troieschi (tir); Alexandra Morar (tir). **JA – L.S.**

Lucia Mihalache FOTO: C. ANDRA

După opt luni de panică...

ARAD. Lucia Mihalache, a doua sportivă a Aradului a avut un an în care a trecut de la agonie la extaz. „Primele opt luni au fost grele, am intrat în panică și mă gândeam să mă las de tot, așa cum mai simte omul în viață, să lase tot și să renunțe la orice ideal. Până la urmă, la ultima competiție, am reușit aproape imposibilul: procurarea ultimului loc cotă pentru Jocurile Olimpice. Vă dați seama ce fericită am fost. Visul meu de anul viitor este un loc cât mai bun la Olimpiada de la Londra, cu intrarea în marea finală" - a spus Lucia Mihalache. **JA-L.S.**

David Trezeguet FOTO: FAN

Trezeguet va juca la River Plate

FOTBAL. Atacantul francez David Trezeguet, care şi-a reziliat contractul cu Bani Yas (Emiratele Arabe Unite), ar putea reveni în campionatul Argentinei. „Sunt şanse foarte mari să joace la River Plate. Vrea să evolueze în campionatul Argentinei şi este fan al echipei River Plate", a declarat Sergio Fortunato, agentul jucătorului. River Plate, care joacă în acest sezon în a doua ligă argentiniană, vrea să-i achiziţioneze şi pe Mauro Camoranesi şi Gonzalo Bergessio.

SURSA: MEDIAFAX

Gică Hagi FOTO: FAN

Hagi şi Popescu au jucat din nou

FOTBAL. Gheorghe Hagi şi Gheorghe Popescu au participat, marţi seară, la Hamburg, la un meci caritabil câştigat de „Prietenii lui Ronaldo şi Zidane", scor 5-4, cu vedete ale formaţiei Hamburger SV. Printre „Prietenii lui Ronaldo şi Zidane" s-au mai aflat Barthez, Canavarro, Karembeu, Makélélé, Michel Salgado, Pires, Luis Figo, Capdevila sau Drogba. Echipa a fost antrenată de Marcelo Lippi şi Bora Milutinovici, iar arbitrul meciului a fost Pierluigi Collina.

SURSA: MEDIAFAX

Vinovaţi că au trucat meciuri

FOTBAL. Un tribunal din Zagreb a condamnat la pedepse de până la 10 luni de închisoare un număr de 15 jucători şi arbitri vinovaţi că au trucat meciuri din prima ligă croată. La încheierea procesului, primul de acest gen într-o ţară din Balcani, cele 15 persoane au fost găsite vinovate că au trucat opt meciuri

Ei vor trebui să achite şi o amendă de 165.000 de euro, corespunzând câştigurilor ilegale. Alte şase persoane au fost vizate în acest caz, însă au ajuns la un acord cu procurorii înainte de începerea procesului. Ancheta datează din 2009, fiind deschisă în urma informaţiilor trimise de poliţia germană autorităţilor croate.

SURSA: MEDIAFAX

Lege anti-violenţă înăsprită

Pedepse şi amenzi mai mari pentru suporterii care se dedau la acte de violenţă.

Legea ar putea limita violenţele pe stadioane FOTO: FAN

FOTBAL. Comisia de învăţământ a Camerei Deputaţilor a aprobat, miercuri, în unanimitate, propunerea legislativă a deputatului PDL Alin Trăşculescu privind combaterea violenţei în sport, care înăspreşte pedepsele pentru recidiviştii la violenţă pe stadioane.

Alin Trăşculescu a precizat că principalele reglementări îi privesc pe recidivişti şi că proiectul conţine măsuri pentru stoparea violenţei pe stadioane, cum ar fi înăsprirea pedepselor, dublarea cuantumului amenzilor, avize suplimentare care trebuie obţinute de firmele de pază la stadioane, cursuri specializate pentru personalul de pază.

„Sunt câteva modificări pe care le-am preluat din legea engleză împotriva huliganismului. Sunt câteva modificări pentru legea 4, cunoscută sub numele de legea Mitică Dragomir şi cele mai importante modificări sunt legate de recidivişti care în timpul jocului trebuie să se deplaseze la secţia de poliţie. Mi se pare chintesenţa acestei legi pentru că cei care sunt interzişi (pe stadioane - n.r.) până acum în România aveau acces nestingherit şi aveau senzaţia că nu li se poate întâmpla nimic. Legea se referă la huligani şi la violenţa pe stadioane şi nu trebuie să existe nicio temere că suporterii au de suferit odată cu promulgarea acestei legi mai aspre decât legea 4 în vigoare", a explicat deputatul PDL.

Proiect susţinut

Alin Trăşculescu a mai spus că iniţiativa sa legislativă interzice intrarea pe teren a suporterilor şi împărţirea meciurilor pe grade de risc, astfel încât la jocurile cu grad ridicat să fie obligatorie prezenţa unui procuror, a prefectului şi a jandarmeriei.

El a adăugat că firmele de pază pe stadioane trebuie să obţină avize, iar stuarzii trebuie să urmeze cursuri specializate.

Proiectul a primit raport favorabil şi de la Comisia de apărare a Camerei Deputaţilor. Trăşculescu a mai spus că proiectul va intra joi în dezbaterea Camerei Deputaţilor şi că are susţinerea tuturor grupurilor parlamentare.

Propunerea legislativă privind modificarea şi completarea legii 4/2008 privind prevenirea şi combaterea violenţei cu ocazia competiţiilor şi jocurilor sportive a fost respinsă de Senat în aprilie 2010.

SURSA: MEDIAFAX

Ionuţ Badea rămâne la U Cluj

FOTBAL. Antrenorul Ionuţ Badea va continua pe banca tehnică a grupării ardelene, asta după ce acesta fusese demis în urma partidei cu FC Vaslui. „Conducerea FC Universitatea Cluj îşi reconfirmă încrederea în antrenorul Ionuţ Badea şi în staff-ul tehnic condus de acesta. Clubul nostru mizează pe continuitate, iar evenimentele din ultimele zile n-au fost decât un mod de a produce un şoc la echipă. Sperăm să fie unul pozitiv, iar jucătorii să confirme acest lucru printr-o victorie, duminică seara, cu CS Mioveni, în ultimul meci din acest an", se arată pe site-ul oficial al U Cluj.

SURSA: MEDIAFAX

Ionuţ Badea FOTO: FAN

Karembeu s-a izolat în Elveţia

FOTBAL. Fostul fotbalist francez Christian Karembeu a decis să se mute la Champery, o staţiune elveţiană din cantonul Valais, pentru a-şi reveni după divorţul de fostul model slovac Adriana Sklenarikova. Campion mondial în 1998 şi european în 2000 cu naţionala Franţei, el este în prezent colaborator al FIFA şi al Comitetului Internaţional Olimpic. „Am ales această staţiune pentru a-mi reveni după separarea de Adriana. Şi voi profita pentru a învăţa mai bine să schiez", a declarat Karembeu.

Adriana şi Christian Karembeu s-au întâlnit prima dată în 1996 şi s-au căsătorit în decembrie 1998. Ei s-au separat în luna martie a acestui an.

SURSA: MEDIAFAX

Fosta doamnă Karambeu FOTO: FAN

David Villa ar putea părăsi FC Barcelona

FOTBAL. Tehnicianul formaţiei FC Barcelona, Josep Guardiola, susţine că atacantul David Villa nu va fi transferat la altă echipă din vară, aşa cum a scris cotidianul Marca. „Am nevoie de toţi jucătorii, majoritatea vor fi aici şi anul viitor", a declarat Guardiola, conform cotidianului catalan Sport. Cotidianul Marca a scris că atacantul David Villa a fost pus pe lista de transferuri, FC Barcelona intenţionând să renunţe la serviciile jucătorului din vară. „Idila dintre FC Barcelona şi David Villa a durat doi ani. În 2010, clubul azulgrana a plătit Valenciei între 40 şi 42 de milioane de euro pentru Villa, care a semnat pe patru sezoane", scrie Marca. În ultimele meciuri din Primera Division, Guardiola l-a preferat în linia de atac pe atacantul chilian Alexis Sanchez, lăsându-l în afara echipei pe David Villa. Gurile rele spun însă că ignorarea lui Villa se datorează unui conflict cu Lionel Messi.

Marca mai subliniază că viitoarea destinaţie a lui David Villa poate fi Anglia, la Chelsea, Liverpool sau Aston Villa. Însă, conform publicaţiei, jucătorul ar putea pleca încă din iarnă dacă pentru el apare o ofertă financiară foarte bună.

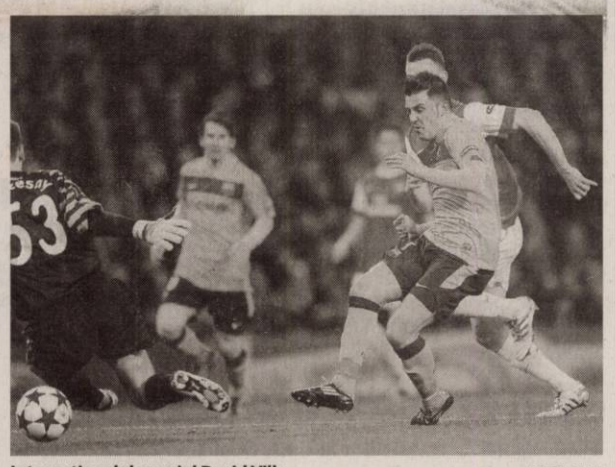

Internaţionalul spaniol David Villa FOTO: FAN

SURSA: MEDIAFAX

Octavian Morariu FOTO: FAN

Hocheist român agresat la Ciuc

HOCHEI. Hocheistul Florin Cosmin Marinescu a fost agresat verbal şi fizic de Ziua Naţională a României de colegii săi de etnie maghiară din lotul naţional Under 16. Conform site-ului oficial al Federaţiei Române de Hochei pe Gheaţă, mai mulţi jucători din lotul olimpic al României şi-au supus colegul la „umilinţe verbale şi fizice în vestiarul patinoarului Lajos Vakar din Miercurea Ciuc", la finalul unui antrenament.

„Unul dintre băieţi, Antal Alfred, m-a înjurat în maghiară, iar eu l-am rugat să spună ce are de spus în română, că tot e ziua României şi că ei sunt tot români. Atunci mai mulţi au început să strige că ei nu sunt români şi au spus cuvinte urâte la adresa României. Mai apoi, la duş, au stins lumina şi m-au lovit din toate părţile cu prosoapele ude", a povestit Florin Cosmin Marinescu, junior legitimat la clubul Steaua. Preşedintele COSR, Octavian Morariu l-a desemnat pe secretarul Ioan Dobrescu să coordoneze comisia care va investiga incidentul. „Comisia deja lucrează şi va studia în amănunt cele întâmplate. Vineri, Comisia de Etică a Comitetului Olimpic va decide sancţiunile", a afirmat oficialul COSR.

SURSA: MEDIAFAX

Stoian a intrat în atenţia lui Juve

FOTBAL. Mijlocaşul echipei AS Bari, Adrian Stoian, se află în atenţia clubului Juventus Torino, a anunţat site-ul calciomercato.com. Sursa citată a scris că antrenorul formaţiei torineze, Antonio Conte, a cerut informaţii despre jucătorul român care este împrumutat la Bari de formaţia AS Roma.

Mijlocaşul Adrian Stoian, în vârstă de 20 de ani, a marcat două goluri în partida pe care echipa AS Bari a câştigat-o, duminică, în deplasare, cu scorul de 3-1 (1-1), în faţa formaţiei Brescia, în Serie B.

SURSA: MEDIAFAX

România începe cu Croaţia la CE de polo

POLO. Naţionala de polo a României va debuta în compania Croaţiei, la Campionatul European de la Eindhoven (Olanda), din intervalul 16-29 ianuarie 2012.

Naţionala României va evolua în grupa B, cu Croaţia, Serbia, Muntenegru, Spania şi Germania, în timp ce în grupa A, se vor duela Olanda, Italia, Ungaria, Muntenegru, Turcia şi Grecia.

Potrivit site-ului oficial al competiţiei, România va întâlni în primul meci Croaţia (ora 15.30, ora României), celelalte partide programate în 16 ianuarie fiind următoarele: Macedonia-Turcia, Germania-Muntenegru, Serbia-Spania, Grecia-Olanda şi Ungaria-Italia. Programul tricolorilor în continuare: cu Spania (17 ianuarie, ora 17), cu Muntenegru (19 ianuarie, ora 21.30), cu Serbia (21 ianuarie, ora 14), cu Germania (23 ianuarie, ora 18.30). Vor urma meciurile din sferturile de finală (25 ianuarie), semifinalele (27 ianuarie) şi finalele pentru medalii (29 ianuarie). **SURSA: MEDIAFAX**

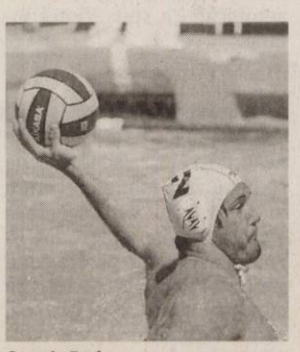

Cosmin Radu FOTO: FAN

Antibiotic natural FOTO: FAN

Uleiul de coriandru, antibiotic natural

NEW YORK. Cercetătorii americani au ajuns la concluzia că uleiul de coriandru nu protejează organismul doar contra alimentelor încărcate de chimicale, ci ajută în tratamentul infecțiilor rezistente la antibiotice și dezamorsează acțiunea bacteriilor. Experimente cu coriandru au fost efectuate pe Escherichia Coli și Salmonela. Înmulțirea le-a fost oprită, iar ele ucise aproape total.

25

de mii de persoane mor anual, la nivel mondial, din cauza infecțiilor generate de bacterii rezistente la antibiotice, potrivit CE. Rezistența la antibiotice se manifestă prin lipsa de eficiență a tratamentelor uzuale și prin infecții tot mai agresive. Bacteriile rezistente se pot transmite de la om la om, dar și de la animal la oameni, prin lanțul alimentar sau contact direct.

Atenție la otite! FOTO: FAN

Otitele pot fi prevenite cu xylitol

TORONTO. Substanța xylitol, care este un îndulcitor găsit în pastele de dinți pentru copii și în guma de mestecat, scade riscul de infecții cu 25%, arată un studiu al Universității din Toronto. Infecțiile urechii medii sunt frecvente la copii, dar pot fi prevenite prin mestecarea gumelor cu xylitol. Aceasta are un efect antibacterian, proprietate pentru care este folosit în spray-uri și picături nazale.

Farmacia verde contra răceală şi gripă

Câteva ceaiuri şi extracte din plante combat simptomele răcelii şi fac mai suportabilă starea dată de gripă.

Gripa şi răceala, tratate cu ajutoare din natură FOTO: FAN

BUCUREŞTI. Dacă te-a răpus gripa, cel mai bine este să mergi la medic și să iei medicamentele pe care ți le prescrie. Fiindcă atunci când febra ajunge la aproape 40 de grade Celsius, iar durerile musculare și starea de slăbiciune nu-ți permit nici măcar să te ridici din pat, pastilele antivirale pot fi cea mai bună variantă de tratament. Însă efectul acestora poate fi sporit cu ajutorul unor remedii naturale, care atenuează simptomele și, în plus, grăbesc vindecarea. În ceea ce privește infecțiile virale mai ușoare, cum sunt banalele răceli, ele pot fi tratate exclusiv cu ajutoare din natură. Iată care sunt cele mai eficiente:

Scurtează convalescența
Studiile au demonstrat că tratamentul cu ceai, cu tinctură sau cu pulbere de ginseng siberian scurtează durata virozelor sau gripei la jumătate. Planta acționează direct împotriva virusurilor care dau răceală și gripă. De fapt, odată pătrunse în corp, aceste substanțe stimulează producția de interferon, antiviral natural. Astfel, persoanele care se confruntă cu simptomele răcelii sau gripei pot începe o cură cu două-trei grame de pulbere de ginseng de trei ori pe zi. În funcție de recomandarea fitoterapeutului, cura poate dura aproximativ 7 zile.

Temperatura scade
Unul dintre cele mai eficiente remedii împotriva febrei este aspirina naturală, adică preparatele din scoarță de salcie. Pentru infuzie, pune două linguriță de scoarță de salcie pisată într-o cană cu apă fierbinte. Lasă amestecul 10 minute, apoi strecoară-l și bea-l îndulcit cu puțină miere. Pe durata răcelii, bea câte două astfel de infuzii pe zi. De asemenea, poți recurge și la tinctura de salcie. Se iau câte 20 de picături de trei ori pe zi, diluate în ceai preparat din alte plante. Alte variante de remedii care scad febra sunt ceaiurile din gențiană, pelin, ghințură, anghinare și din păpădie.

Tusea dispare
În cazul în care guturaiul sau gripa se manifestă și prin tuse productivă, cu expectorație, bea infuzie de busuioc sau de ciuboțica-cucului. Pune o linguriță de plantă la 200 ml de apă și bea câte două căni zilnic, până la dispariția tusei. Și infuzia de cimbrișor este la fel de eficientă.

În caz de tuse seacă, apelează la pătlagină, la podbal, la scaiul vânăt sau la tei. Infuzia se prepară dintr-o linguriță de plantă și o cană cu apă. Din scai vânăt însă se face decoct, adică o linguriță de plantă se fierbe într-o cană cu apă.

Desfundă nasul
Pentru a elibera căile respiratorii, poți folosi pulverizatoarele speciale cu apă de mare, care ajută la eliminarea secreției abundente. În plus, pentru a reduce inflamația de la acest nivel, apelează la uleiurile volatile de busuioc, mentă sau de eucalipt. Pune câteva picături de ulei volatil în lampa de aromaterapie. O soluție mai practică este utilizarea cremelor pe bază de astfel de plante, aplicate sub nas și pe frunte, care se găsesc la farmacie și la PLAFAR.

> Nu lua ginseng dacă ești însărcinată, dacă iei tratament cu aspirină ori antidepresive
> **DR. RUXANDRA CONSTANTINA**

COMBINAȚIE CU EFECT GARANTAT

Specialiștii spun că o combinație extrem de eficientă pentru înlăturarea rapidă a simptomelor răcelii sau gripei, dar și pentru prevenirea unor episoade ulterioare, este cea de ghimbir cu lămâie și miere. Toate au efect puternic de stimulare a mecanismelor naturale de luptă împotriva virusurilor gripale. În plus, ghimbirul și mierea combat tusea și scad febra. Amestecul se prepară astfel: într-un termos, pune 3 cm de rădăcină de ghimbir dată pe răzătoare, adaugă patru linguri de suc proaspăt de lămâie și trei linguri de miere. Varsă peste toate acestea o jumătate de litru de apă fiartă. Lasă amestecul să stea acoperit 20 de minute, apoi strecoară-l și bea-l.

Paşii, carte de identitate FOTO: FAN

Paşii sunt unici, ca amprentele

NAGANO. Felul în care păşim este unic și pe baza lui putem fi identificați cu o precizie de 99,8%, susține un studiu recent, realizat la Universitatea Nagano, din Japonia. Cercetătorii japonezi au înregistrat date obținute de la 140 de persoane care au păşit pe un covor plin de senzori ce detectează presiunea. Când datele au fost comparate, s-a observat că fiecare persoană are un mod unic de a merge și de că felul în care păşim poate fi o adevărată carte de identitate, asemenea amprentelor digitale.

Depresia tratată cu... toba

HELSINKI. Și dumneavoastră bateți nervos cu degetele pe masă, când sunteți obosiți? Gestul nu e zadarnic. Elimină tensinea interioară, fapt ce i-a determinat pe medicii finlandezi să-și trateze pacienții suferinzi de depresii cu muzică ritmată africană, bătută la tobe. Simptomele bolii au cedat simțitor. După finalul experimentului, efectul pozitiv a mai durat trei luni.

Cancerul este «invizibil» timp de zece ani

STANDFORD. Testele de sânge care pun în evidență existența cancerului nu sunt suficient de eficiente, arată un studiu recent, realizat de cercetătorii de la Universitatea Standford, SUA. Mai exact, testele actuale detectează cancerul numai după 10-16 ani de la apariția în corp a primelor celule canceroase. Acest lucru se explică prin faptul că tumorile sunt deja formate și au dimensiunea de minimum 2 cm pătrați atunci când eliberează substanțe detectabile în circulația sangvină. De aceea, medicii sunt de părere că este necesară realizarea unor teste mai sensibile.

Teste de sânge FOTO: FAN

Cum să slăbeşti după naştere

BUCUREŞTI. Ai născut și te gândești ce poți face pentru a scăpa de abdomenul încă proeminent și cum să faci față modificărilor lăsate în urmă de către sarcină? Iată câteva sfaturi utile pentru a scăpa de kilogramele în plus. Înainte de a începe o cură de slăbire, acordă-ți o perioadă de 6-8 săptămâni pentru recuperare. De asemenea, trebuie să știi că după naștere corpul tău își va schimba silueta, chiar dacă vei reveni la greutatea de dinaintea sarcinii. Totodată, postnatal vei pierde aproximativ 9-13 kg prin nașterea copilului, eliminarea lichidului amniotic, a placentei și prin scăderea în volum a uterului și a sânilor.

1 **Alimentația necesară în timpul alăptatului.** Consumă în jur de 1500-1800 de calorii pe zi, pentru a te menține sănătoasă, pentru a avea energia necesară alăptării și pentru a menține calitatea laptelui. Evită în continuare cofeina și alcoolul.

2 **Respectă orarul meselor.** Dieta de după naștere nu trebuie să fie una solicitantă, ci una de slăbire treptată, așadar nu apela la diete drastice, înfometare sau exerciții fizice care te suprasolicită. Trebuie să ai trei mese principale pe zi și gustări între ele. Mergi pe principiul mâncatului des și puțin.

3 **Ce să mănânci.** Fructe (mai puțin struguri sau banane), legume (crude, fierte sau gratinate), cereale, carne de pui sau pește (de preferat fiartă sau gătită la cuptor), produse lactate degresate.

4 **Ce să eviți.** Snack-urile, dulciurile, legumele uscate (mazăre, fasole uscată, linte etc), pastele făinoase, orezul, grăsimile, alcoolul, prăjelile.

> Prin simpla alăptare la sân consumi cam 500 de calorii pe zi
> **DR. MARIA FILIMON**

5 **Ai grijă la sucuri.** Consumă cât mai multă apă și evită băuturile cu zahăr și pe cele carbogazoase. Dacă simți nevoia de suc, bea mai degrabă sucuri naturale, fără zahăr.

6 **Mișcarea, foarte importantă.** În ceea ce privește efortul fizic, axează-te pe gimnastică și pe mers pe jos, în prima perioadă. Mai târziu poți trece și la alergări și exerciții fizice mai solicitante.

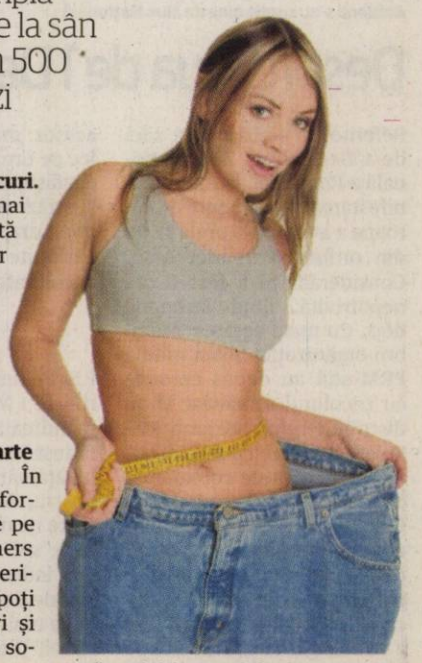

A scăpat de kilogramele în plus FOTO: FAN

JURNAL ARĂDEAN RĂSPUNDE CITITORILOR

Trimiteţi scrisorile dumneavoastră la redacţia Jurnal arădean

prin e-mail: redactia.jurnalaradean@informmedia.ro

prin poştă: Jurnal arădean, Arad, cod 310025, B-dul Revoluţiei nr.62.

Vă rugăm să ne scrieţi scurt (maximum 200 de cuvinte). Nu uitaţi să menţionaţi numele, adresa dumneavoastră şi un număr de telefon la care puteţi fi contactat (dacă e cazul). Aşteptăm sesizările sau întrebările dumneavoastră şi **telefonic**, la numărul 0257-280943, de luni până joi, între orele 11.00-13.00.

Fumuri la Cantina Municipală

Servind masa la Cantina Municipală (B-dul Revoluţiei nr.93), am observat în data de 18 noiembrie o doamnă angajată care fuma înăuntru. Am sesizat acest aspect Direcţiei de Sănătate Publică Arad. Ca urmare a controlului făcut de către reprezentanţii acestei instituţii, şefa cantinei a dispus Serviciului de pază să nu îmi mai permită accesul în incinta cantinei, nici măcar în curtea acesteia. Fapt pe care l-am adus la cunoştinţa doamnei Erika Stark, director al Direcţiei de Dezvoltare şi Asistenţă Comunitară, care mi-a spus că eu le fac numai probleme şi de aceea nu mă mai lasă acolo. Deşi eu doar am sesizat ilegalităţile pentru ca ele să fie remediate. Alt aspect pe care aş vrea să-l sesizez este acela că bucătăresele, personalul care prepară şi distribuie hrana la mesele consumatorilor nu poartă corect/complet echipamentul de igienă. Adică nu au acoperită integral podoaba capilară (părul capului) şi uneori sunt fire de păr în mâncarea distribuită. Îmi asum întreaga responsabilitate pentru cele scrise, în susţinerea cărora prezint şi o fotografie pe care am făcut-o cu un telefon mobil împrumutat.

N.I.F.
ARAD

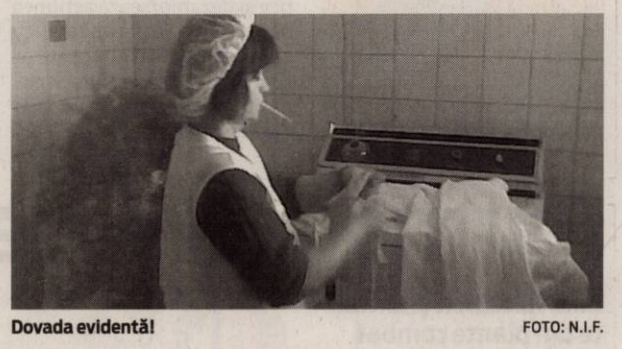

Dovada evidentă! FOTO: N.I.F.

Umilinţa şi nepăsarea duc la sinucidere

Când eşti disperat, ajungi să îţi pui capăt zilelor. Motivele sunt diferite: pierderea unui membru al familiei, singurătatea, lipsa banilor, pierderea locului de muncă, datorii la bancă sau la întreţinere ori, pur şi simplu, traiul vieţii.

Sistemul este bolnav, nepăsător faţă de om, te umileşte şi te respinge, este dezinteresat de problemele pe care le are omul.

Soţia băiatului meu a fost foarte bolnavă, a avut cancer în fază foarte avansată. El a suferit foarte mult lângă ea. În septembrie, a decedat. După decesul soţiei, a rămas distrus sufleteşte, fiind mereu la cimitir. Timp de o săptămână, între 14-18 noiembrie, zilnic am fost la policlinică, la comisie, pentru a-i prelungi concediul medical, dar am fost trimişi de la o uşă la alta. În ziua de vineri, 18 noiembrie, i s-a spus că de luni, 21 noiembrie, trebuie să meargă la lucru. Dar el a mers în faţa trenului...

În ziar s-a scris că a fost bolnav. Dacă a fost bolnav, de ce nu a fost internat la spital? Sau să fi fost tratat sau să fi primit concediu medical... Nu, el a fost trimis la serviciu! Am fost de faţă când i s-a spus acest lucru.

La 21 noiembrie 2011, băiatul meu şi-a pus capăt zilelor. Este o mare durere pentru mine, ca mamă, la 67 de ani. Acum e prea târziu. Cine este vinovat? O să ziceţi: „Mortul!" Cei care fac ancheta ar fi bine să ştie adevărul. E păcat că a murit aşa, la 56 de ani.

Am rămas cu o durere mare. Nu mai am putere nici să plâng. Trebuie să-i plătesc din pensia mea datoriile la bancă şi trebuie să am grijă să nu mor ca să le pot achita.

A fost singurul meu copil, pe care l-am crescut singură, cu ajutorul părinţilor mei. Nu am avut nicio ruşine din partea lui, nu a mințit, nu a furat. Dar a murit foarte supărat văzând că este umilit şi nu se face dreptate.

T.F.
ARAD

Şi-a pus capăt zilelor pe calea ferată

ARAD. Cadavru descoperit între liniile de tren, în zona Micălaca. Trupul care aparţinea unui bărbat în vârstă de 57 de ani din Arad a fost găsit luni dimineaţa de mecanicul trenului care circula pe ruta Arad-Sânicolau Mare. „În jurul orei 8:15, mecanicul trenului care circula pe relaţia Arad-Sânicolau Mare între staţiile CFR Aradul Nou şi Arad a observat o persoană accidentată care se afla căzută între firele liniei. La faţa locului s-a deplasat o echipă operativă, ocazie cu care a fost găsit cadavrul unui bărbat de aproximativ 50 de ani", au declarat reprezentanţii IPJ Arad.

Cunoscut cu afecţiuni psihice

La faţa locului au fost chemaţi poliţiştii Serviciul Judeţean de Poliţie Transporturi care au reuşit să identifice cadavrul. Oamenii legii au descoperit faptul că victima era cunoscută cu afecţiuni psihice. Asupra bărbatului fost găsit un bilet destinaţiei în care îi transmitea faptul că în puţin timp va primi un colet. De asemenea, poliţiştii au spus că nu sunt suspiciuni în ceea ce priveşte decesul bărbatului. În urma investigaţiilor s-a stabilit că bărbatul a fost accidentat în jurul orei 05,50 de locomotiva trenului care circula pe ruta Arad-Sânicolau Mare. JA

NECROPSIE

Cadavrul a fost transportat la Serviciul Judeţean de Medicină Legală Arad pentru efectuarea necropsiei

A murit lovit de tren FD

JA a scris despre sinucidere FOTO: JA

Chinul unui proprietar de apartament la bloc

Suntem doi bătrâni care ne apropiem de 80 de ani. Suntem căsătoriţi de aproape 55 de ani. Locuim într-un apartament de două camere în Vlaicu, la etajul I. Sub noi, la parter, proprietarii - care au pe undeva, pe la ţară, o casă - au închiriat apartamentul unor tinere care credem că sunt eleve sau studente.

Ghinionul nostru este că şi proprietarul de la etajul II şi-a închiriat apartamentul - culmea! - tot unor tinere, care ne deranjează foarte tare. Ele nu ştiu că între orele 22.00-8.00 este program de linişte. Sunt venite de la ţară şi circulă prin apartament în pantofi cu tocuri. În bucătărie au gresie, iar scaunele fiind metalice, le trag sau le împing, probabil ca să-şi anunţe prezenţa. Nu ştiu cu ce se ocupă, nu le cunosc orarul, dar pe la ora 23.00 fac baie, după care pleacă şi revin între orele 2.00 şi 4.00. Dar nu singurele... Şi atunci să te ţii! Fie se ceartă, fie râd în hohote, fie trântesc uşile...

Când vine seara, mă apucă groaza! Şi mă întreb: care-i gheşeftul să fii proprietar şi să te pricopseşti, ca mine, cu vecini de apartament care să se mute la reşedinţele lor de la ţară şi să-şi închirieze apartamentele unor chiriaşi needucaţi, cu tupeu, veniţi de pe cine ştie ce coclauri, scăpaţi de sub aripa părintească, ce îşi dau în petec, bravează. Proprietarul e plecat, e fericit, încasează lunar 150-200 de euro, bani neimpozabili, fără a se gândi la cei din bloc. Sesizezi la un moment dat, la 112, poliţia şi... ce afli? Că „dacă nu se bat, nu cântă muzica tare, nu se omoară, chiriaşul în casa lui face ce vrea".

Eu zic să facă ce vrea, dar să nu deranjeze. Oare aşa trebuie să fie? Măi, să fie! Ţara noastră viitor de aur are!

PETRAN LIVIU,
ARAD

Mulţumiri doctorului Ageu

Recent am trecut printr-un eveniment nefericit în familie, mama mea, Elisabeta Voian, decedând. Gândurile noastre şi mulţumirile noastre se îndreaptă către doctorul Petru Ageu din Sebiş care s-a purtat exemplar, cu multă atenţie pentru bolnava sa. Tratamentul special pe care i l-a acordat doctorul Ageu mamei mele a făcut ca suferinţa să-i fie alinată şi de aceea am dori să îi mulţumim acestui om deosebit.

AMALIA VOIAN,
SEBIŞ

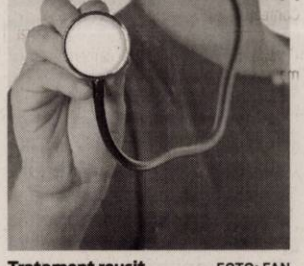

Tratament reuşit FOTO: FAN

Arădenii s-au simţit bine de Ziua Naţională FOTO: JA

Despre Ziua de 1 Decembrie

Referitor la sărbătorirea zilei de 1 Decembrie, Ziua Naţională a României, la Arad, manifestarea de depunere de coroane a avut loc la orele 17.00 din ordinul Primăriei Arad. Considerăm că a fost o oră nepotrivită, fiind întuneric deja. Cu toate acestea, membrii organizaţiei filiala Arad a PRM-ului au depus coroane cu tricolorul românesc şi au distribuit celor prezenţi steguleţe tricolore cu sigla PRM. La depunerea de coroane de către PRM, d-nul general (rez) Ionel Vasile Hendea ne-a felicitat împreună cu un grup de ofiţeri superiori în rezervă. A participat şi ministrul Educaţiei, Daniel Funeriu, care a onorat garda şi drapelul pe întuneric. Cerem ca, în viitor, aceste manifestaţii să aibă loc pe timp de zi pentru buna desfăşurare. Pe unele clădiri şi străzi din oraş nu s-au arborat drapele tricolore, multe existente fiind degradate sau decolorate.

DORIN FILIP,
PREŞEDINTE PRM ARAD

P.S. Pe timpuri, la manifestările de 1 Mai şi 23 August, ne mândream cu realizările din industrie, agricultură, sport, învăţământ etc. din oraşul nostru, Arad. Azi, domnilor, cu ce ne mândrim? Pensii mizere, sub nivelul de trai, salarii indecent de mici, şomaj, spitale desfiinţate, trai din ce în ce mai greu, sub limita sărăciei!! Cinste vouă, domnilor guvernanţi! ...

O duşmănie care durează de peste 200 de ani

E greu să împarţi dreptatea mai ales atunci când ştii că ambii o au. Oamenii bătrâni din fosta comună Sânicolaul Mic ştiu de la bunicii şi străbunicii lor că, din neştiute vremuri, Mureşul curgea pe lângă digul de la marginea comunei. Femeile se duceau cu rufele şi le spălau la Mureş, iar mulţimea de animale de pe vremea aceea era adăpată la Mureş.

Lunca mănoasă a Mureşului era de partea celor din fosta comună Micălaca, pe care au folosit-o nestingherit până pe la începutul secolului al XVIII-lea. Până atunci, legendarul râu, în amonte şi în aval de Arad, avea multe braţe şi curgea neregulat. Din această cauză, regularizarea cursului Mureşului a fost o necesitate. Această amplă lucrare a avut două scopuri pe vremea aceea. I s-a trasat un nou vad, mai drept, cursul apei depărtându-se de Sânicolaul Mic cu peste un kilometru. Al doilea scop a fost inundarea în mod strategic a şanţurilor adânci şi late din jurul marii cetăţi a Aradului care tocmai se construia (1763-1783).

De aici începe gâlceava, răzmeriţa şi chiar duşmănia. Mănoasa luncă a Mureşului nu mai era de partea micălăcenilor. Pe atunci era o lege cinstită şi dreaptă cu privire la cursul apelor. Uscatul este al aceluia de partea căruia se găseşte la momentul constatării. De atunci şi până azi, micălăcenii - cu un pronunţat simţ al proprietăţii - nu se pot împăca cu gândul că lunca Mureşului nu mai este a lor. Multă vreme au mai lucrat pământul trecând Mureşul cu compul, dar a fost foarte greu să treacă animalele la păscut şi recolta peste Mureş.

Suntem convinşi că şi ei au dreptate pentru că atunci când s-a făcut constatarea, lunca Mureşului era de partea lor - şi probabil că aşa este menţionat şi în Cartea Funciară - numai că la mutarea Mureşului în noul vad (peste 250 de ani), uscatul se găseşte de partea celor din Sânicolaul Mic, iar documentele cadastrale vor fi rămas neschimbate.

Numai că, aşa cum se spune, când doi se ceartă, al treilea câştigă.

Noi nu acuzăm pe nimeni, nici de lucruri prea curate, nici necurate, doar prezentăm situaţia de fapt. Începând din primăvara acestui an, o parte însemnată din lunca Mureşului - hadă, cum îi spun localnicii - a fost parcelată şi atribuită unor persoane, după cum se aude, străine de ambele localităţi. Asta în timp ce în Sânicolaul Mic mai sunt cetăţeni care aveau dreptul la o bucată de pământ, lucrau în diferite fabrici şi au domiciliul stabil de zeci de ani în cartier; însă li s-a spus că nu mai este pământ de împărţit. Parcelări din islazul cartierului s-au făcut şi în zona de sud, unde diferiţi cetăţeni străini de cartier au primit suprafeţe importante de pământ din islazul proprietate a urbarialiştilor, care au documente de proprietate din anul 1924. Nu se ştie dacă duşmănia între cele două localităţi va continua, dar se pare că şi unii şi alţii vom rămâne cu ochii în soare.

VASILE MOTOCEA,
PENSIONAR, SÂNICOLAUL MIC

Lunca Mureşului FOTO: FAN

CASA DE INSOLVENȚĂ RAVA SPRL
în calitate de Administrator judiciar
ANUNȚĂ TOȚI CREDITORII **DEBITORULUI SC POMODORO & BOEMA SRL**

cu sediul social în Moneasa, Complexul Cantina Pensiune, nr. F.N., jud. Arad, înregistrată la Oficiul Registrului Comerțului de pe lângă Tribunalul Arad sub nr. J02/1924/2004 , având Cod Unic de Inregistrare 16936444; , că față de această societate a fost deschisă procedura simplificată a insolventei prevăzută de Legea nr. 85/2006, prin Incheiere civila nr. 1391 pronunțată în data de 17.11.2011 de către Tribunalul Arad, secția Civila în dosarul nr. 5657/108/2011.

Termenul limită pentru înregistrarea cererii de admitere a creanțelor asupra averii debitorului este data de **02.01.2012**. În temeiul art. 76 alin.(1) din Legea privind procedura insolvenței, nedepunerea cererii de admitere a creanței până la termenul menționat atrage decăderea din drepturi privind creanța/creanțele pe care le dețineți împotriva debitorului. **Alte termene stabilite:** Termenul limită pentru verificarea creanțelor, întocmirea, afișarea și comunicarea tabelului preliminar al creanțelor este data de **15.01.2012**. Termenul limită pentru depunerea eventualelor contestații la tabelul preliminar este de 5 zile de la data publicării acestui tabel în Buletinul Procedurilor de Insolvență. Termanul de definitivare a tabelului creanțelor este la data de **30.01.2012**. În termen de 10 zile de la primirea prezentei notificări, pentru motive întemeiate, creditorii pot face opoziții la deschiderea procedurii.

Debitorul SC POMODORO & BOEMA SRL are obligația ca în termen de 10 zile de la deschiderea procedurii să depună la dosarul cauzei documentele prevăzute la art. 28 alin. (1) din Legea privind procedura insolvenței

Informații suplimentare la tel. 0732.724.485 sau la sediul profesional al Lichidatorului judiciar **CASA DE INSOLVENȚĂ RAVA SPRL** *situat în Arad, Str. Salacz Gyula, Nr. 3A, Jud. Arad.*

(640300)

CASA DE INSOLVENȚĂ RAVA SPRL
în calitate de Administrator judiciar ANUNȚĂ TOȚI CREDITORII
DEBITORULUI
SC MARA LEASING IFN SA

cu sediul social în Arad, Calea Aurel Vlaicu, Nr. 274A, jud. Arad, înregistrată la Oficiul Registrului Comerțului de pe lângă Tribunalul Arad sub nr. J02/976/2003, având Cod Unic de Inregistrare 15652363; că față de această societate a fost deschisă procedura generală a insolventei prevăzută de Legea nr. 85/2006, prin Sentinta civilă nr. 1020 pronunțată în data de 31.10.2011 de către Tribunalul Arad, secția Civila în dosarul nr. 8186/108/2010*.

Termenul limită pentru înregistrarea cererii de admitere a creanțelor asupra averii debitorului este data de **16.12.2011**. În temeiul art. 76 alin.(1) din Legea privind procedura insolvenței, nedepunerea cererii de admitere a creanței până la termenul menționat atrage decăderea din drepturi privind creanța/creanțele pe care le dețineți împotriva debitorului. **Alte termene stabilite:** Termenul limită pentru verificarea creanțelor, întocmirea, afișarea și comunicarea tabelului preliminar al creanțelor este data de **13.02.2012**. Termenul limită pentru depunerea eventualelor contestații la tabelul preliminar este de 5 zile de la data publicării acestui tabel în Buletinul Procedurilor de Insolvență.

Debitorul SC MARA LEASING IFN SA are obligația ca în termen de 10 zile de la deschiderea procedurii să depună la dosarul cauzei documentele prevăzute la art. 28 alin. (1) din Legea privind procedura insolventei

Informații suplimentare la tel. 0732.724.485 sau la sediul profesional al Administratorului judiciar **CASA DE INSOLVENȚĂ RAVA SPRL** *situat în Arad, Str. Salacz Gyula, Nr. 3A, Jud. Arad.*

(640302)

Stimati cititori cei cu necazuri si probleme adevarate, **Aurelia Ardeleanca** despre care a-ti auzit dealungul timpului, cea care a adus fericire in mii de familii, venita de curand din America premiata cu luocul 1 pentru meritele sale. Acum in postul Craciunului se descanta ce-l mai bine, lucreaza prin magie alba si lucru sfant. Ce-a mai puternica desfacatoare cununiilor legate si a bolilor fara leac, va asigura reusita 100%, dezleaga cununii, uneste familii dezbinate, aduce persoana iubita inapoi, spor in casa, in afaceri, scoate argintul viu, alunga farmecele, lecuieste impotenta, alcoolismul si boli de piele. Lucreaza la cabinetul ei din Arad chiar prin telefon, rezolva orice problema de la orice distanta pe baza datelor dumnevaoastra personale. Sunati cu toata increderea **tel: 0723 92 45 35, www.vrajitoarea-aurelia.ro** (616817)

GARSONIERE

• **Vând garsonieră** confort 1, etaj 3/4, Poetului, contorizată, 15.500 Eur/negociabil. Tel. 0745.694.789. 636410

• **Vând garsonieră** UTA, 34 mp, amenajată, 12.500 Eur. Telefon 0755.814.902, 0747.543.723. 636792

AP.1 CAMERĂ

• **Cumpăr garsonieră** sau apartament 1 cameră. Plătesc pe loc!!! Telefon 0770.639.619. 545738

• **Vând apartament** 1 cameră, 47 mp, utilat, bloc nou, Grădiște. Telefon 0257/230255, 0744.208.040. 607536

• **Vând apartament** 1 cameră, ultracentral, Piața Gării, frumos, complet amenajat, mobilat, foarte liniștit, cheltuieli mici, 18.800 Euro, 0722.344.621. 636427

AP.2 CAMERE-ARAD

• **Cumpăr apartament** 1- 2 camere. Plata pe loc!!! Telefon 0744.849.390. 530716

• **Ocazie!! Apartament** ultracentral, cu scară interioară, 21.000 Eur, mobilat, utilat, 0731.832.469. 623146

• **Vând (închiriez)** apartament 2 camere, Confecții, etaj 4/4, renovat, 0721.795.296. 636421

• **Vând apartament** două camere decomandate, Calea Romanilor, 6/10, 25.500 Eur, 0726.158.458. 619267

• **Vând apartament** 2 camere, decomandat în Aradul Nou. Telefon 0722.643.354, 0752.661.957. 600818

• **Vând apartament** 2 camere, superamenajat Libelula și apartament 2 camere Aradul Nou, 0744.555.076, 0744.621.968. 607169

• **Vând apartament** 2 camere în bloc nou, decomandat, centrală proprie, parcare în curte, 28.000 Euro, str. Cocorilor nr. 5, 0762.213.545. 620350

• **Vând apartament** 2 camere, parter, Mucius Scaevola, renovat, geamuri termopan, 37.000 Eur/negociabil. Telefon 0724.299.238. 622736

• **Vând apartament** 2 camere, Arad- Calea Romanilor, decomandat, confort I, etaj II, complet mobilat. Telefon 0744.621.433, 0756.653.777. 633793

• **Vând apartament** 2 camere, Aradul- Nou, renovat, izolat, utilat, 28.000 Eur/negociabil. Tel. 0723.828.937, 0742.087.373. 636416

• **Vând apartament** 2 camere, semidecomandat, ultracentral, Faleza Mureșului, nerenovat, etaj 2. Telefon 0744.500.715. 636814

• **Vând apartament** 2 camere, etaj 1, Vlaicu- principală, amenajat, 24.500 Eur. Tel. 0752.510.776. 640776

• **Vând 2** camere, Calea Romanilor, amenajat lux, mobilat, utilat, 0731.832.469. 623111

• **2 camere,** UTA, bloc nou, amenajat, 23.000 Eur/negociabil, 0731.832.469 623104

AP.3 CAMERE-ARAD

• **Vând apartament** 3 camere, str. Banu Mărăcine, et. 2, amenajat. Telefon 0746.056.564. 640789

• **Vând apartament** 3 camere, decomandate, etaj 4, Miorița, 2 balcoane, 29.700 Euro, 0744.542.931. 640863

• **3 camere,** ultracentral, amenajat lux, zonă excelentă. Merită văzut! ☎0731.832.469. 623151

• **3 camere,** Vlaicu, 86 mp, condiții bune, zonă excelentă, 34.000 Eur, 0731.832.469. 623115

CASE-ARAD

• **Vând casă** Aradul Nou, 2 camere, baie, bucătărie, 36.000, 0740.043.413. 640554

• **Vând casă** veche 778 mp, fr. st. 16 ml, str. Fântânii, Gai, preț 35.000 Euro, negociabil. Telefon 0257/212099, 0744.828.934. 636317

• **Vând casă,** Arad, Calea A. Vlaicu, 3 camere, 2 băi, bucătărie, debara, centrală termică, izolată. Telefon 0257/230255, 0744.208.040. 607525

CASE-JUDEȚUL ARAD

• **Vând (schimb)** casă în Fântânele (posibilități construcție în curte) cu garsonieră în Arad. Telefon 0748.632.588. 634257

• **Vând (schimb)** casă, com. Macea, 3 camere, bucătărie, baie, anexe. Telefon 0722.227.413. 584053

• **Vând casă** nouă, Livada, 3 dormitoare, 3 băi, 2 bucătării, 52.000, 0740.043.413. 640766

• **Vând casă** în Șimand. Informații tel. 0746.056.353. 634077

• **Vând casă** în Vladimirescu, 600 mp, 3 camere, baie, bucătărie, geamuri termopan maro, FS- 22 mi. Preț 39.500 Eur/negociabil. Tel. 0728.144.898, 0721.198.568. 636791

CASE DE VACANȚĂ-ALTE JUDEȚE

• **ARIEȘENI, teren- construcții** cabane-vacanță, curent- electric, eventual cabană, ski, 0722- 257409. 622289

SPAȚII COM-ARAD

• **Vând spațiu** comercial, 300 mp. Tel. 0722.227.450. 603024

• **Vând spațiu** comercial în Arad, zona Miorița, 109 mp, fr. st. 11 ml, preț 69.000 Euro, negociabil. Telefon 0257/212099, 0744.828.934. 636318

• **25.000 mp,** proiect hale, ZonaIndustrială Pecica- Turnu, front- stradal dublu, 0722- 257409. 622290

TERENURI LOCAL

• **Vân teren** pentru construcție, Grădiște, str. Privighetorii, 0735.639.902. 640262

• **Vând teren** arabil 3,5 ha, zona pădurea Ceala, la 2 km de intravilan, facilități: intabulat, acces auto, apă, curent, excelent pentru agricultură, logistică, construcții- în apropierea autostrăzii. Telefon 0743.181.799. 629584

TERENURI JUDEȚ

• **Vând teren** 527 mp în pădurea Vladimirescu. Telefon 0743.749677 pentru casă de vacanță. 637903

• **Vând 2,34** ha pășune în comuna Pilu, preț 6.000 Euro. Telefon 0728.969.877. 640903

IMOBILE CHIRII

• **Închiriez (ofer)** apartament 1 cameră, balcon închis, complet utilat, situat central (P- ța M. Viteazul), 120 Eur/negociabil, prefer studenți. Relații tel. 0745.210.011. 634343

• **Închiriez apartament** ultracentral pentru birouri. Tel. 0257/230255, 0744.208.040. 607524

• **Închiriez apartament** 2 camere, 180 Eur, mobilat, utilat, zonă bună, 0731.832.469. 623099

• **Închiriez apartament** 2 camere, parter, mobilat, Boul Roșu, 150 Euro+ garanție, 0723.308.286. 628302

• **Închiriez apartament** 2 camere, B- dul Revoluției, mobilat, utilat. Telefon 0744.764.553. 634223

• **Închiriez apartament** 3 camere în Vlaicu la parter, recent renovat. Telefon 0740.697.521. 637120

• **Închiriez apartament** 1 cameră, spațios, ultracentral, amenajat lux, mobilat, 0757.631.702. 637929

• **Închiriez apartament** central, nemobilat, 100 Eur+garanție. Tel. 0742.011.165. 637937

• **Închiriez apartament 2 camere, bucătărie, hol, baie, cămară, complet utilat și mobilat, Arad, B- dul Revoluției 44, 170 Eur/lună. Tel. 0744.224.993.** 637938

• **Închiriez apartament** 2 camere, et. 1, zona UTA. Telefon 0257/285277. 637941

• **Închiriez apartament** 1 cameră. Tel. 0770.564.675. 637948

• **Închiriez apartament** 2 camere, decomandat, Fortuna, mobilat, contorizat, frigider, aragaz, mașină spălat, televizor 200 Euro (150 iarna) și camere muncitori+ masă în Turnu, 0723.600.510. 640282

• **Închiriez apartament** 2 camere mobilat. Telefon 0745.828.297. 640523

• **Închiriez cameră,** bucătărie, intrare separată, aproape tramvai. Telefon 0752.855.503. 607517

• **Închiriez casă** ultracentral, 3 dormitoare, mobilat, utilat, 600 Eur/negociabil, 0731.832.469. 623113

• **Închiriez casă,** 2 camere, Aradul Nou, 170 Euro, parcare, 0740.043.413. 640773

• **Închiriez perioadă** lungă apartament 1 cameră, mobilat, baie, bucătărie, coridor. Telefon 0741.103.151, preț negociabil. 640889

• **Închiriez apartament** 2 camere, lângă Piața Mică, etaj 1, mobilă nouă, proaspăt renovat, 250 de euro plus garanție. Tel. 0723308286. 637910

• **Caut să** închiriez apartament 2- 3 camere ne/mobilate (Intim, Micălaca, Central, Vlaicu), 0735.627.854, 0756.495.174. 640535

• **Caut 1** persoană pentru chirie la casă, avantajos, fără intermediari. Tel. 0755.134.694. 640291

• **Dau în** chirie apartament 2 camere, mobilat. Telefon 0722.227.413. 584049

• **Dau în** chirie apartament 3 camere, mobilat, Vlaicu, 130 Euro, 0722.606.448. 640495

• **Dau în** chirie apartament 3 camere, mobilat, central, 150 Euro, 0722.606.527. 640513

• **Dau în** chirie apartament 3 camere, nemobilat, Micălaca, 170 Euro, ☎0726.289.694. 640519

• **Dau în** chirie apartament 1 cameră, nemobilat, central, 120 Euro, Tel ☎0722.606.448. 640522

• **Dau spre** închiriere apartament 2 camere, preț 150 Eur, 0747.543.723, 0755.814.902 636774

• **Doresc să** închiriez apartament 2- 3 camere sau garsonieră, 0723.308.286. 624288

• **Doresc să** închiriez casă pentru muncitori în Pecica, 0723.308.286. 624312

• **Ofer spre** închiriere apartament 1 cameră, mobilat, utilat, zona Vlaicu, 120 Eur/lună negociabil, 0745.614.880. 633812

SPAȚII COM-ARAD

• **Închiriez hale** 330- 420 mp, în Parcul Industrial UTA. Telefon 0721.288.570. 620377

• **Închiriez spațiu** comercial, 25 mp, zona Intim. Tel. 0722.227.450. 603026

• **Închiriez spațiu** comercial central (lângă B- dul Revoluției), 80 mp, vitrină, intrare stradală, amenajat, 450 Eur. Tel. 0744.849.390. 637908

• **Închiriez spațiu** comercial, 45 mp, Vlaicu- Brezoianu, 200 Eur, 0744.849.390. 637914

• **Închiriez spațiu** comercial, zona Fortuna. Tel. 0754.415.560. 640307

• **Închiriez- vand spațiu** 6 încăperi, 2 băi, renovat- modern, birouri, Zona- Primarie. 0722- 257409. 637900

SCHIMB LOCUINȚE-ARAD

• **Schimb sau** vând casă cu etaj, zona Jackson. Tel. 0748.862.498. 640290

TEREN-ARAD

• **Cumpăr teren** agricol, municipiul Arad și zona Utviniș CET. Telefon 0745.895.483. 545800

TEREN-JUDEȚUL ARAD

• **Cumpăr teren** arabil în Olari. Tel. 0744.438.824. 640283

OFERTE LOCURI DE MUNCĂ

• **Angajăm coordonator** transport. Cerințe: curs coordonator transport mărfuri și persoane, cunoștințe operare PC și experiență domeniu. CV e- mail: metcomp@arad.ro

• **Angajăm lăcătuși** și sudori. Telefon 0729.308.870.

• **Angajăm personal** pentru fast- food, bucătărie, vânzare. Telefon ☎0744.828.934. 639526

• **Angajez șoferi** cu experiență pe autobasculante 40 tone. Informații 0726.369.191.

• **Benzinărie angajăm** vânzători în magazin.C.V. la fax:0257/216510,B- dul Maniu 56- 62.

• **Club central** angajează barman cu experiență. Telefon 0752.357.484.

• **Firmă transport** angajează șoferi profesioniști cu experiență- pe parcurs extern, 0372.735.815.

• **SC angajează** barmană, vârsta maxim 38 ani. Telefon 0753.911.577.

PRESTĂRI SERVICII

• **A A** Acord Garanție 2 ani reparații mașini spălat,0744.241.398, 0357/401569,0257/259146. 636422

• **A.A.A. repar** mașini spălat automate, frigidere, piese originale, domiciliul clientului, garanție. Telefon 0745.395.282, 0257/274600. 603207

CONSTRUCȚII

• **Acasă aduc** balast, nisip, sort, pământ, orice cantitate, duc molozul, factură, 0745.036.969, 0722.389.480 452779

• **Aduc lemne** foc, esență tare, transport. Preț avantajos.Telefon 0745.204.178, 0748.985.922. 637925

• **Vând lemne** foc esență tare, tăiate, crăpate. Preț convenabil, 0721.592.572. 638098

• **Vând lemne** foc, esență tare, fag- carpen, 120 lei/mc. Transport gratuit, ☎0742.655.913. 566824

AUTO ROMÂNEȘTI

• **Vând Dacia** L. injecție, an 2000, stare bună de funcționare, cauciucuri iarnă, 950 Euro, negociabil. Telefon 0726.860.432. 636997

AUTO STRĂINE

• **Vând Hyundai** 1,4 i, an 2009, 21.000 km. Preț 7.000 Eur, 0756.310.014. 636775

• **Vând Opel** Astra 2002, bine întreținut, înmatriculat, 3.800, 0740.043.413. 640740

PIESE DE SCHIMB-AUTO

• **Vând anvelope** de iarnă, stare foarte bună, second- hand. Preț 50 Lei/Buc. Telefon 0724.323.267, 0745.506.799. 636623

• **Vând cauciucuri de iarnă second hand de Logan 185/65/15, Corsa Fiesta Dacia 155/80/13, Matiz 145/80/13 și 195/65/15. Telefon 0752.950.793.** 640270

GARAJE

• **Închiriez (vând)** garaj autorizat, zona gării (Banc Post), 15 Euro/ lună. Telefon 0722.875.922, 0753.479.589. 637945

ELECTRONIC PLUS

• **Vând aparat** de cafea cu boabe marca Saeco sau Krups. Preț 100- 170 Eur. Tel. 0757.661.753. 636729

• **Vând mașini** spălat automate, lăzi, congelatoare,combine. Modele Noi, Garanție, Transport.Informații 0745.395.282, 0257/274600. 603223

• **Vând TV** Philips diagonala 62, profesionale, garanție 6 luni, 200 Ron. Tel. 0722.315.836. 640260

• **VINDEM electrocasnice second, frigorifice, mașini spălat haine- vase, uscătoare, aragaze gaz- electrice, televizoare, anvelope, vitrine comerciale. Reducere pentru schimb, rate. Telefon ☎0744.796.542.** 8694

MOBIDOM

• **Vând canapea** extensibilă, fotoliu pat, noi, 850 lei, 0744.785.877. 637947

• **Vând colțar** cu perinițe și două fotolii cu ladă jos noi, preț fix 2.100. Informații telefon 0740.211.859. 639556

ÎMBRĂCĂMINTE

• **Vând haine** mărimi mari, preț de producător. Telefon 0726.408.851. 637282

PIERDERI

• **IF Stana** Lucoaie, pierdut comunicare nr. 012922, referitor AMEF A 100 EJ cu seria EU 107968. O declar nulă. 640247

• **Pierdut Certificat** constatator nr. 6264/3.02.2009 la P.F.A. Ianoș Ioan, înmatriculat la Registrul Comerțului Arad, F 02/144/1998. Îl declar nul. 640285

• **S.C. Tanssam** S.R.L., pierdut Certificat constatator nr.22938/27.05.2008. Îl declar nul. 640295

• **Se acordă** o recompensă substanțială găsitorului unui pui de pisică complet negru dispărut recent de acasă. Motănelul răspunde la numele de Zen. Telefon 0257/214479, Arad, familia Crișan. 637933

LOCURI DE VECI

• **Vând loc** de veci, UTA, lângă administrație, complet amenajat, 0769.399.019.638126

PLANTE-FLORI

• **Vând fân,** lucernă și iarbă, 0746.965.394 sau 0730.224.443. 622845

• **Vând lucernă,** baloți mari, rotunzi. Telefon 0744.190.192. 539138

ANIMALE-PĂSĂRI DOMESTICE

• **Vând armăsar** Monta,3 ani și un ponei, 0746.965.394 sau 0730.224.443. 622861

• **Vând capre** a doua, a treia fătare, bune de lapte, tinere. Tel.0752.855.503. 607497

• **Vând oi,** 70 buc. Telefon 0746.965.394 sau 0730.224.443. 622820

• **Vând porc** de 120 kg, îngrășat natural. Telefon 0757.111.097. 638097

• **Vând porc** gras. Tel. 0745.878.473. 636812

• **Vând porc** mare pentru sacrificat, sub prețul pieței, 0721.815.495, 0257/381546. 606853

• **Vând porci** carne, 90- 140 kg, Aradul Nou, 7 Ron/ kg. Telefon 0731.347.875. 637380

• **Vând porci** de carne pentru sacrificat crescuți natural. Greutate 130- 140 kg. Preț 7 lei/kg. Tel. 0740.172.658. 636618

• **Vând porci** grași de la 90- 150 kg, Sânpaul nr. 68. Telefon 0742.143.379. 607137

• **Vând porci** grași în apropiere de Arad. Tel. 0731.131.816. 640529

• **Vând porci** grași 100- 140 kg și 35 buc oi, sat. Sânpaul, nr. 68. Tel. 0742.143.379. 640737

• **Vând porci** între 100- 180 kg, 7 Ron/kg. Tel. 0730.118.269. 637898

• **Vând pui** pentru sacrificat. Telefon 0748.322.489. 565430

• **Vând purcei.** Informații telefon 0753.492.142. 638188

• **Vindem porci** de carne, crescuți natural. Telefon 0751.310.425, 0745.127.192. 620361

ARTICOLE PENTRU COPII

• **Vând diferite obiecte pentru bebelași, stare foarte bună: cărucior, (rotobil) premergător, saci de dormit, haine de botez, hăinuțe, balansoar, papuci. Toate pentru fetițe. Telefon 0752.950.793.** 640273

AFACERI

• **Vând afacere** la cheie bar, spălătorie auto, spațiu de închiriat, clădire nouă Curtici.Telefon 0744.514.060.

• **Vând afacere** la cheie (restaurant), zonă centrală. Tel. 0745.509.405.

DIVERSE

• **Cumpăr cupru,** alamă, nichel, argint, cositor, plumb, aluminiu, inox, baterii, radiatoare, fier vechi, pene, vaci, 0748.912.117. 636367

• **Cumpăr mobilă** din lemn, candelabre, tablouri, ceasuri, argint, sub orice formă și alte lucruri vechi, 0744.203.945. 606886

• **Vând țuică** de prune 52°- 18 lei/litru, pere 25 lei/litru, negociabil. Telefon 0257/372824. 623071

• **Vând căldare** topit cu cazan, cărucior gospodăric. Telefon 0752.855.503. 607512

• **Vând mașină** de tăiat piatră (marmoră) și circular GCM12SD Bosch. Telefon 0748.023.222. 622909

• **Vând pâine** deshidratată pentru animale, 2 lei/kg. Tel. 0742.218.693. 633796

• **Vând 6** calorifere fontă, 80 elemenți, 2.400 Ron, 0744.535.388. 640269

• **vin alb** rosu 4,5lei/lt 0720.903.108 639652

INFORM MEDIA

INFORM MEDIA, editorul cotidianelor Jurnal Arădean și Arad Expres, parte a grupului multinațional Inform Media, care își desfășoară activitatea în domeniul presei locale tipărite

CAUTĂ

Distribuitori de presă (în cutii poștale) pentru cartierele Micalaca și Subcetate.

Cerințe:
Seriozitate;
Dinamism;
Conștiinciozitate.

Se oferă:
Salar atractiv;
Timp de lucru 2 ore.

Informații suplimentare la telefon:0257/228.586 sau 0728.284.737, de luni până vineri între orele 09 și 17.

Program publicitate:
pe B-dul Revoluției, nr. 81
luni-vineri: 8.00-18.00,
duminică: 9.00-13.00,
pe B-dul Revoluției, nr. 62
luni-vineri: 9.00-16.00.

Publicitate:
0257/210.775; 0257/280.904

ANIVERSĂRI

Pentru
ALIN GHEORGHIŢĂ.
Din mici crenguţe de cristal, din flori şi din iubire ţi-am împletit un
LA MULŢI ANI!
noroc şi fericire!
Cu toată dragostea,
familia şi prietenii

LA MULȚI ANI!

Dragă
OANA-MARIA PĂTCAŞ,
îţi dorim lumina din zâmbetul soarelui, taina din sclipitul stelelor, armonia din acorduri-le îngereşti, iubirea ce a pus-o Dumnezeu în întreaga creaţie şi bucuria întâlnirii cu Iisus Hristos. Le meriţi pe toate, pentru că ai adus vieţii noastre exact ceea ce-i lipsea!
„LA MULŢI ANI!".
Te pupă Lili şi Nicu

CASA DE INSOLVENŢĂ RAVA SPRL
în calitate de Administrator judiciar
ANUNŢĂ TOŢI CREDITORII **DEBITORULUI SC FRANDOS SRL**
cu sediul social în Sebis, str Morii, nr. 54, jud. Arad, înregistrată la Oficiul Registrului Comerţului de pe lângă Tribunalul Arad sub nr. J02/31/1996, având Cod Unic de Inregistrare 8115448; că faţă de această societate a fost deschisă procedura generală a insolventei prevăzută de Legea nr. 85/2006, prin Încheiere civilă nr. 1411/CC pronunţată în data de 21.11.2011 de către Tribunalul Arad, secţia Civila în dosarul nr. 5575/108/2011.

Termenul limită pentru înregistrarea cererii de admitere a creanţelor asupra averii debitorului este data de **06.01.2012**. În temeiul art. 76 alin.(1) din Legea privind procedura insolvenţei, nedepunerea cererii de admitere a creanţei până la termenul menţionat atrage decăderea din drepturi privind creanţa/creanţele pe care le deţineţi împotriva debitorului. **Alte termene stabilite:** Termenul limită pentru verificarea creanţelor, întocmirea, afişarea şi comunicarea tabelului preliminar al creanţelor este data de **30.02.2012**. Termenul limită pentru depunerea eventualelor contestaţii la tabelul preliminar este de 5 zile de la data publicării acestui tabel în Buletinul Procedurilor de Insolvenţă. În termen de 10 zile de la primirea prezentei notificări, pentru motive întemeiate, creditorii pot face opoziţii la deschiderea procedurii.

Debitorul SC FRANDOS SRL are obligaţia ca în termen de 10 zile de la deschiderea procedurii să depună la dosarul cauzei documentele prevăzute la art. 28 alin. (1) din Legea privind procedura insolvenţei

Informaţii suplimentare la tel. 0732.724.485 sau la sediul profesional al Administratorului judiciar
CASA DE INSOLVENŢĂ RAVA SPRL *situat în Arad, Str. Salacz Gyula, Nr. 3A, Jud. Arad.*
(640298)

FIRMA IMPORTATOARE DE SEMINTE DE LEGUME CAUTAM

REPREZENTANT ZONAL

Oferim pachet salarial atractiv, posibilitate de lucru intr-un colectiv dinamic.

Cerinte:
- Studii superioare,
- Carnet conducere cat. B
- Operare PC.

Cunostintele in domeniul agriculturii, masina personala si vorbirea limbii engleze constituie avantaj.
Contact: office@zki.ro, 0742-074377.
(636512)

Hotel President, C-lea Timisorii nr 164
Angajeaza
- Receptionere hotel
- Ospatar
- Ajutor ospatari
- Bucatar
- Elevi pentru invatarea meseriei de ospatari si bucatari

Cv personal la sediul hotelului intre orele 9-13; 17-20
(640832)

Angajez femei asamblare cabluri
Program 07 - 15:30, Micalaca zona 300.
Sunati intre orele 10 - 17 , Luni - Vineri.
Telefon : 0740/130.259.
(636615)

Publicitate 0257-210.775

PROVIDENT FINANCIAL ROMÂNIA caută **agenţi** pentru acordarea de împrumuturi în **Arad**.
Cerinţe:
- ✓ studii medii
- ✓ abilităţi de comunicare
- ✓ disponibilitate de a lucra ca persoană fizică autorizată

Avantajele colaborării cu Provident:
- ✓ câştiguri atractive
- ✓ colaborare flexibilă
- ✓ pregătire gratuită

Sună la 021 9877 (tarif normal) sau la 0750.100.250 (tarif normal).

PROVIDENT

EVIDENȚIAZĂ-TE!

Talon valabil până în 31 decembrie 2011

Text: **DATA apariției:**.....

.....

.....

.....

.....

.....

.....

.....

Date personale:

Nume şi Prenume:

Telefon:

Buletin de identitate:

TALON + PREȚUL CATEGORIEI AFERENTE

Anunţurile se preiau zilnic, la ghişeu, până în ora 16^{00}, după această oră, se pot prelua doar prin intermediul sistemului online de preluare al anunţurilor disponibil pe www.jurnalaradean.ro . Anunţurile de mică publicitate din Jurnal Arădean se publică pe baza talonului din ziar
Redacţia nu îşi asumă responsabilitatea pentru conţinutul anunţurilor de mică publicitate!

JURNAL ARĂDEAN

www.aradon.ro - citeşte şi discută despre viaţa oraşului tău

DECESE

Cu nemărginită durere şi tristeţe în suflet ne despărţim de cea care a fost draga şi iubitoarea noastră soţie şi mamă

BOTEZAN VIORICA,

la vârsta de 65 ani.

Dumnezeu să o ierte şi să o odihnească în pace! Înmormântarea va avea loc astăzi, 15 decembrie 2011, ora 13,00 la Capela din Cimitirul Eternitatea (UTA).

Soţul Romică şi fiul Călin

Profund îndureraţi anunţăm înmormântarea celui ce a fost

KAMMER IOSIF,

sâmbătă, 17 decembrie 2011, la orele 13,00, la Cimitirul Catolic Aradul Nou.

Familia

Cu nesfârşită durere anunţăm încetarea din viaţă după o lungă suferinţă a scumpei noastre mamă

HRISTOV LUCREŢIA,

la vârsta de 83 de ani.

Înmormântarea va avea loc astăzi, 15 decembrie 2011, ora 12:00, de la capela cimitirului Pomenirea.

Familia îndurerată

Cu nemărginită durere şi tristeţe anunţăm încetarea din viaţă a celei ce a fost mamă iubitoare

MARDARE ERIKA - SARA,

la vârsta de 79 de ani.

Înmormântarea va avea loc astăzi, 15 decembrie 2011, ora 13:00, la cimitirul Pomenirea.

În veci nemângâiaţi Nelly şi Nicu Mardare

Un suflet nobil s-a ridicat la cer şi pleacă departe de noi, dar mai aproape de Dumnezeu. Un omagiu, o lacrimă şi o floare pentru fiinţa dragă, care a fost iubita noastră soţie mamă, bunică şi străbunică

SÂRBU VIOARA MARIA

- 78 ani,

din Cuvin.

Înmormântarea va avea loc vineri, 16 decembrie 2011, ora 14,00 în localitatea Cuvin. Dumnezeu să o odihnească în pace! Vei rămâne veşnic în amintirea mea.

Soţul Gheorghe

Cu adâncă durere anunţăm încetarea din viaţă după o scurtă suferinţă a bunului nostru soţ, tată, frate, socru şi bunic,

VAJDOVICS EMERIC,

la vârsta de 73 ani.

Dumnezeu să-l odihnească în pace! Înmormântarea va avea loc Vineri, 16 Decembrie 2011, ora 14.00, la Cimitirul Eternitatea (UTA).

Familia îndoliată

Anunţurile de deces se publică GRATUIT!

CONDOLEANŢE

Un ultim omagiu celei care a fost o vecină bună

VIORICA BOTEZAN.

Condoleanţe familiei!

Locatarii de la bloc

Cu durere în suflet ne luăm rămas bun de la prietena noastră

VIORICA BOTEZAN

şi suntem alături de Romică şi Călin în aceste momente dureroase. Dumnezeu s-o odihnească!

Familia Tănasă

Un ultim omagiu cumnatei

VIORICA BOTEZAN.

Condoleanţe familiei!

Cumnatul Ioniţă Botezan cu familia

Cu durere ne luăm rămas bun de la naşa

VIORICA BOTEZAN,

ne rugăm pentru sufletul ei bun şi suntem alături de naşul Romică şi fiul Călin.

Ica şi George Teritean

Suntem alături de colega noastră Adina Ciupertea, secretară şefă la Facultatea de Ştiinţe Juridice, în momentele dureroase prin care trece familia la despărţirea de bunica dragă. Dumnezeu s-o odihnească în pace!

Colectivul Facultăţii de Ştiinţe Juridice

Suntem alături de colega noastră Savu Florica în momentele grele ale despărţirii de mama sa dragă. Dumnezeu s-o odihnească! Sincere condoleanţe!

Colegii de la S.C. Coremans Zootehnia S.R.L.

Suntem alături de colega Odeta Belei în aceste zile triste când bunica ei dragă a trecut în nefiinţă.

Departamentul de Limbi Moderne U.A.V.

O inimă bună a încetat să mai bată, un suflet bun s-a ridicat la cer, lăsând în urmă o nemărginită durere şi un dor imens. Recunoştinţă veşnică celei care a fost o mamă şi o bunică blândă şi iubitoare

SÂRBU VIOARA MARIA,

din Cuvin.

Te vom plânge mereu.

Fiica Gina cu ginerele Aurel Brusture şi nepoţii George şi Andreea

---

Când se stinge o lumânare o aprinzi din nou, dar când se stinge o viaţă, o plângi mereu. Vei rămâne veşnic în amintirea noastră

„ALA" (SÂRBU VIOARA-MARIA)

dragă şi îţi mulţumim pentru tot ce ai făcut pentru noi. Nu te vom uita niciodată.

Nepoţii Daciana şi Vlad Dumitrescu cu strănepotul Tudor

Publicitate 0257-210.775

Suntem alături de colegul Gerhard Halsdorfer, în greaua încercare pricinuită de moartea mamei sale. Dumnezeu să o odihnească în pace!

Asociaţia Preparandia

Cu respect şi recunoştinţă mulţumim tuturor acelora care prin prezenţă, flori sau mesaje au fost alături de noi la dureroasa despărţire de dragul nostru

VIOREL BUTARU.

Soţia Mariana, copiii Mirela şi Alex şi socrii Ani şi Costică

COMEMORĂRI

Se împlinesc 6 săptămâni de când a plecat dintre noi scumpul nostru tată, bunic, socru

STOICĂNESCU LIVIU.

Parastasul va avea loc Sâmbătă, 17 Decembrie 2011, ora 11.00, Biserica UTA.

Familia

Cu tristeţe, lacrimi pe obraz şi dorul în suflet, dar şi cu speranţa revederii în lumea de apoi, amintim că se împlinesc 7 ani de când ai plecat în veşnicie dragul nostru soţ, tată şi bunic

UNGUREANU NICUŢĂ,

din Baraţca.

Deşi eşti departe de noi şi aproape de Dumnezeu te vom iubi mereu şi îţi vom păstra veşnică amintirea. Fie-ţi ţărâna uşoară!

Soţia şi copiii

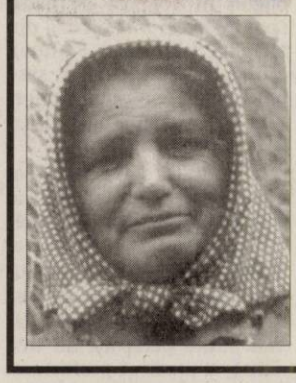

Amintiri duioase şi veşnică recunoştinţă mamei

GLIGOR ANA

(din Sintea-Mare),

la 19 ani de la trecerea în eternitate. Dumnezeu să o odihnească în pace!

Copiii cu familiile

Un moment de reculegere şi aducere aminte la împlinirea a 31 ani, respectiv 20 ani de la trecerea în eternitate a părinţilor mei dragi

CZMOR PETRU

şi

CZMOR MARIA

(născută DARIDA).

Dumnezeu să-i odihnească în pace!

Familia

Cu 5 lei în plus, anunţurile de deces pot fi însoţite de unul dintre următoarele simboluri:

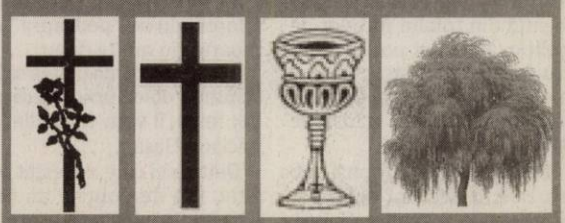

„Protestatarul" FOTO: TIME

„Protestatarul" în Time

NEW YORK. „Protestatarul" este „Persoana anului" 2011, potrivit revistei Time, a anunțat miercuri conducerea publicației americane, transmit AFP și AP. Anunțul a fost făcut în cadrul emisiunii „The Today Show" de pe canalul de televiziune NBC.

Protestatarii remodelează politica globală, de la „primăvara arabă" la Atena, de la „Occupy Wall Street" la Moscova, și-a explicat Time decizia.

Pe coperta revistei Time, „Protestatarul' este ilustrat de un tânăr cu gura și nasul acoperite de un fular.

În 2010, titlul i-a revenit fondatorului rețelei sociale Facebook, Mark Zuckerberg (26 de ani), iar în 2009 președintelui Băncii centrale americane (Fed), Ben Bernanke.

SURSA. AGERPRES

Seism de 7,1 în Papua

WASHINGTON. Un cutremur cu magnitudinea de 7,1 s-a produs miercuri în largul statului Papua Noua Guinee, dar nicio alertă de tsunami nu a fost emisă, a anunțat institutul american de geofizică USGS, relatează AFP. Potrivit institutului, seismul s-a produs la ora locală 15.04 (07.04 ora României), la o adâncime de 121 de kilometri, la sud-vest de orașul de coastă Lae și la 221 de kilometri nord de capitala Port Moresby. Locuitorii capitalei au fugit din locuințe, au declarat martori oculari pentru AFP. **SURSA: MEDIAFAX**

Incendiu la un azil din Marsilia

MARSILIA. Un incendiu a izbucnit în noaptea de marți spre miercuri într-un azil din Marsilia (sud-estul Franței), provocând moartea a șase pensionari, a anunțat prefectura într-un comunicat, relatează AFP.

Incendiul s-a declanșat într-o cameră de la etajul al patrulea al azilului „Les Anémones", situat în cel de-al 12-lea arondisment al orașului Marsilia. Flăcările au fost controlate de pompieri, iar mai multe persoane au fost rănite, a precizat prefectura.

SURSA. MEDIAFAX

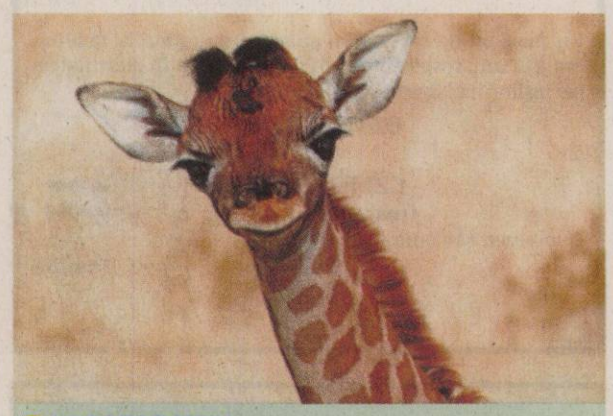

LOCATAR NOU

Mica girafă s-a născut în Parcul Zoo din Nyiregyhaza, Ungaria. FOTO: EPA

Consumatori de droguri

BANDA ACEH. Peste o mie de polițiști indonezieni din Aceh (în vest), reprezentând șase la sută din totalul forțelor de poliție, au testat pozitiv pentru droguri ca hașiș, extasy și metamfetamină, au declarat ieri surse oficiale, transmite AFP.

Polițiștii nu vor fi puși sub acuzare, a declarat șeful poliției locale Iskandar Hasan, deși legea islamică adoptată în această regiune interzice consumul de droguri. La nivel național, traficul de droguri este reprimat cu severitate, adoptându-se pedeapsa cu moartea în multe cazuri.

„Le vom acorda o lună să își schimbe obiceiurile. Dacă nu vor reuși, îi vom concedia", a declarat Hasan.

Dintre cei care au testat pozitiv, 189 de polițiști au fost trimiși la dexintoxicare, a precizat acesta.

SURSA: AGERPRES

Pinguinii „romantici"

LONDRA. Fotograful profesionist Silviu Gheție, aflat într-o expediție în Antarctica, a reușit să surprindă și să fotografieze la Port Lockroy, un golf natural în peninsula Antarctica, doi pinguini „ținându-se de mână" într-un gest aproape romantic, conform publicației Daily Mail.

Chiar dacă afară era frig, această fotografie a celor doi pinguini care parcă se țin de mână poate topi și cele mai înghețate inimi, comentează publicația britanică. Cei doi pinguini își ating aripile privind peisajul polar înghețat. Capetele lor sunt înclinate ușor unul spre celălalt, iar pinguinii par să simtă acea dramă tăcută pe care dragostea o strecoară în inimi, conform Daily Mail.

Fotograful Silviu Gheție, 43 de ani, original din Baia Sprie, Maramureș, fotografiază de obicei oameni, dar nu a putut rezista să nu imortalizeze momentul magic oferit de cei doi pinguini.

„Păreau a fi doi îndrăgostiți, mână în mâna, înmărmuriți la rândul lor de frumusețea peisajului', a povestit Silviu Gheție. **SURSA: AGERPRES**

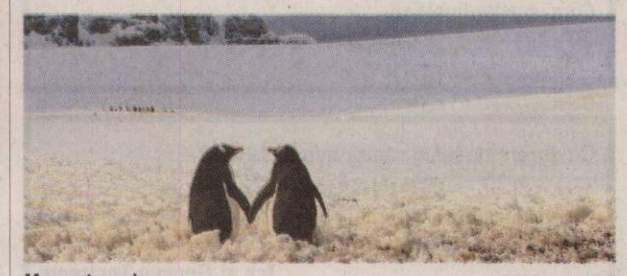

Moment magic FOTO: S. GHEȚIE

Diaz are un nou iubit

NEW YORK. Celebra actriță Cameron Diaz se pare că are un nou prieten intim, nu mai puțin celebrul rapper și producător muzical Sean 'Diddy' Combs, cei doi fiind văzuți sărutându-se pasional la o petrecere la care au participat la New york, conform starpulse.com.

Speculațiile cu privire la o relație serioasă între cei doi au fost aprinse de actriță după ce a fost văzută luând de mai multe ori cina în compania rapper-ului, în ultima lună. Se pare că aceste speculații sunt în sfârșit confirmate de martori care i-au văzut pe cei doi sărutându-se. În schimb un purtător de cuvânt al lui Cameron Diaz a dezmințit inițial faptul că între cei doi ar exista vreo idilă, precizând că aceștia nu fac decât să discute un nou proiect cinematografic. Și totuși, pe lângă acest proiect cinematografic, între cei doi pare să se mai deruleze ceva. **SURSA- AGERPRES**

www.aradon.ro
Mai multe poze cu Roxana

ROXANA

Este pasionată de muzică, modă și îi place să pozeze.

Vânzări record la licitație

Lumea s-a bătut marți pe bijuteriile lui Elisabeth Taylor, propuse spre vânzare la New York.

NEW YORK. În sala aglomerată de la Christie's și prin telefon, cumpărătorii au supralicitat pentru a intra în posesia bijuteriilor cu diamante, safire, smaralde, rubine și perle ale uneia din ultimele legende ale cinematografiei hollywoodiene. Chiar la jumătatea ședinței, colecția lui Elisabeth Taylor devenise deja cea mai scumpă colecție privată vândută vreodată la licitație. În patru ore, bijuteriile vândute au fost adjudecate cu 115,9 milioane de dolari.

Din colecția lui Elisabeth Taylor FOTO: FAN

„Peregrina", o perlă unică din secolul al XVI-lea, găsită de un sclav panamez și cu ajutorul căreia acesta și-ar fi câștigat libertatea, a fost adjudecată cu 11,8 milioane de dolari, record la licitație pentru o perlă montată în bijuterie. Cadoul, oferit de Richard Burton soției sale, fusese estimat între două și trei milioane de dolari. Taj Mahal, un rubin montat într-un colier de aur pe care Burton i l-a oferit lui Elisabeth Taylor când a împlinit 40 de ani, a înregistrat recordul mondial pentru o bijuterie indiană, fiind vândut cu 8,8 milioane de dolari.

Cel mai celebru inel al actriței care se spune că avea cei mai frumoși ochi violeți, cu un diamant de 33,19 carate, pe care îl purta aproape zilnic, cadou oferit tot de Richard Burton când s-au căsătorit a doua oară, a fost adjudecat tot cu 8,8 milioane de dolari. Este un record mondial pe carat pentru un diamant incolor.

SURSA: AGERPRES

Preferați pentru sărut

NEW YORK. Întrebarea pusă de OMG from Yahoo! cititorilor săi este cu ce vedetă ar dori să se sărute în noaptea de Anul Nou. Răspunsul lor n-a fost deloc neașteptat, ținând seama de alte clasamente din ultima vreme. Pe primul loc în preferințele femeilor se află George Clooney și, în rândul bărbaților, cel mai mare succes l-a avut Jennifer Aniston. În octombrie 2011, Jennifer Aniston fusese desemnată ca având cel mai frumos corp de la Hollywood, iar acum tot ea este considerată și cea mai sexi de către cititorii revistei Men's Health. În urma celor doi se află alți răsfățați ai marelui ecran, ca Johnny Depp, Brad Pitt, Ryan Reynolds și Ryan Gosling, pe de-o parte, și Halle Berry, Scarlett Johansson, Angelina Jolie, Megan Fox, de cealaltă. **SURSA: AGERPRES**

Aniston și Cooney FOTO: FAN

Ținuți în lanțuri și înfometați

LOS ANGELES. Poliția pakistaneză a eliberat aproximativ 60 de elevi ai unui seminar islamic din Karachi, dintre care unii fuseseră ținuți în lanțuri într-o pivniță, înfometați și forțați să se alăture talibanilor, au declarat marți oficiali pakistanezi, scrie Los Angeles Times. Motivul pentru care unii elevi, cu vârste cuprinse între 12 și 40 de ani, au fost supuși unui astfel de tratament nu a fost clar imediat. Însă polițiștii au declarat pentru televiziuni că elevii ar fi fost dependenți de droguri, trimiși aici de părinți care nu cunoșteau condițiile oribile. Imaginile transmise de televiziuni arătau băieți și bărbați cu lanțuri la picioare. „Ne-au avertizat că dacă vom încerca să fugim, vom fi grav pedepsiți", a declarat un elev.

FONDAT 1989, APARE LA ARAD, TEL. 0257/281.802, E-MAIL: REDACTIA.JURNALARADEAN@INFORMMEDIA.RO; PUBLICITATE.JURNALARADEAN@INFORMMEDIA.RO

Interviu cu surprize cu primarul Gheorghe Falcă
PAGINA 5

JURNAL ARĂDEAN

Paula Patton, partenera lui Tom Cruise în MI4
PAGINA 11

VINERI
16 DECEMBRIE 2011
ANUL XXIII, NR. 6467
16 PAGINI - 1,49 LEI

8° Temperaturile se vor situa între 5 și 8 grade. Vântul va sufla cu 29 km/h.

DIMINEAȚA | AMIAZA | SEARA

Astăzi, supliment programe TV pentru perioada 17-23 decembrie 2011. Se difuzează gratuit.

Fac majoratul printre scutece

Numărul mamelor minore a crescut în ultimii ani, ajungând în prezent la 10% din totalul celor care au născut.

ARAD. Are 14 ani și așteaptă ca, în scurt timp, să devină mamă. Va avea o fetiță, însă nu știe încă ce nume îi va pune. Nu e căsătorită, dar stă de câteva luni împreună cu tatăl copilului (care are 18 ani) și cu familia acestuia. Nu și-a dorit să rămână însărcinată, dar acum, că s-a întâmplat, speră ca totul să fie bine. Vrea să nască pe cale naturală și să ajungă odată acasă, cu micuța, la socrii. N-ar mai prea vrea să facă alți copii fiindcă „e greu". Poate doi. E maxim pe care-l acceptă.

Ioana se alătură altor 23 de mame minore care au născut, în perioada 20 noiembrie-15 decembrie 2011, la Spitalul Matern din Arad. Numărul acestora reprezintă aproximativ 10% din totalul nașterilor care au avut loc la spital. Procentul este în creștere față de anii anteriori.

Conform unui studiu realizat de dr. Gheorghe Furău și dr. Cristian Furău, între anii 2005-2009, la maternitatea arădeană au fost înregistrate aproape 900 de nașteri cu mame minore, ceea ce reprezintă aproximativ 5% din totalul nașterilor din acea perioadă. Marea majoritate erau la primul copil, dar în cinci cazuri, mamele se aflau deja la a treia naștere, ele având sub 18 ani!

Care e profilul acestor... copile care fac copii? „De regulă, aceste tinere sunt de etnie rromă, au abandonat sau sunt pe cale să abandoneze școala, aparțin comunității rurale, au puțin acces la educație sanitară și mijloace de contracepție modernă" - explică dr. Cristian Furău, medic rezident și asistent universitar la UVVG. /P.6

LIBER ŞI PE CENTURĂ

Dublu eveniment pe autostrada spre Arad

Centura Aradului în regim de autostradă va fi și ea deschisă sâmbătă, la momentul la care oficialii bucureșteni vin să dea drumul la mașini pe autostrada Arad-Timișoara. Vestea ne-a fost furnizată de primarul Aradului.

Călin Bibarț FOTO: JA

„Prima casă" și în 2012

ARAD. Prefectul Călin Bibarț anunță că, în urma succesului obținut în anii trecuți, programul „Prima casă" va continua și în 2012. Suma maximă pe care arădenii vor putea să o împrumute de la bănci va fi de 75.000 de euro. /P.3

Atenție, se filmează!

ARAD. O rețetă a succesului cu toate ingredientele necesare poate fi numit proiectul în urma căruia va fi realizat filmul de lung metraj „Love Decalogue". Nu mai puțin de 100 de minute de dragoste și dramă în care sunt cuprinse zece povești a zece autori vor fi filmate în cele trei țări implicate. /P.3

A găsit o bombă în câmp

SEBIȘ. A descoperit o bombă în timp ce își ara terenul. A pățit-o un bărbat din Sebiș care a anunțat Jandarmeria din localitate. /P.8

Șef nou la Criminalistică

ARAD. Subcomisarul Cristian Țole este, începând din această săptămână, noul șef al Serviciului Criminalistic din cadrul IPJ Arad. Țole a susținut un concurs pentru ocuparea acestei funcții. /P.8

Liderii USL FOTO: JA

USL câștigă teren în județ

ARAD. Președintele PNL Arad, Ioan Cristina, susține că USL are, în sondaje, 62% la Hălmagiu și 68% la Săvârșin. /P.4

LOTO 15 DECEMBRIE

6/49:	15, 7, 8, 40, 33, 49
NOROC	3432008
5/40:	1, 18, 16, 6, 13, 39
JOKER	3, 44, 20, 27, 14, +10

PĂDURI

Topul celor mai mari proprietari de păduri din România.

	ha
SC Scolopax	25.915
Comuna Telciu	17.705
Comuna Măguri Răcătău	16.044
Primăria Brașov	14.602
Regele Mihai I	14.392

sursa: ZF

Grafica: Jurnal arădean

Primii pe regiunea de vest cu tinerii fermieri

Județul nostru are cele mai multe proiecte cu finanțare europeană din zona de vest pe segmentul tinerilor fermieri.

ARAD. Stăm bine la absorbția fondurilor europene în ceea ce privește instalarea tinerilor fermieri. Așa arată o statistică a organelor care se ocupă cu implementarea proiectelor europene. Aradul se află pe primul loc în regiunea de vest în ceea ce privește numărul de proiecte eligibile depuse pe măsura 112. Principalele obiective ale programului european sunt îmbunătățirea sectorului agricol, sprijinirea procesului de modernizare și conformitate cu cerințele pentru protecția mediului, igiena și bunăstarea animalelor sau siguranța la locul de muncă.

Revenind la numărul de proiecte, din totalul de 512 depuse în zona de vest, 191 au fost depuse de arădeni. Pe locul doi se află județul Timiș, cu 189 de dosare, Caraș Severin, cu 75 de dosare, și Hunedoara, cu 57 de dosare. Valoarea fiecărui proiect pornește de la 10.000 de euro și poate ajunge până la 25.000 de euro.

JA-A.G.

Giovanni Catanzariti FOTO: L.S.

Caută înlocuitori pentru cei plecați

ARAD. La UTA e vacanță activă. Antrenorii și conducătorii caută tot felul de soluții, pentru a acoperii golul lăsat de cei trei jucători la care s-a renunțat. Președintele Catanzariti a anunțat că s-a bătut palma cu patru jucători, peste media echipei, dar numele lor nu pot fi date, încă, publicității. /P.9

SEZONUL BRAZILOR

Locurile în care se vând brazi de Crăciun au devenit tot mai aglomerate, în aceste zile. Comercianții spun, însă, că cei care cumpără sunt mult mai puțini în comparație cu aceeași perioadă a anului trecut. Asta în ciuda faptului că prețurile sunt ceva mai mici decât în 2010. Adică încep de la 20 de lei și merg până la câteva sute de lei, în funcție de dimensiune. Ramurile de brad sunt mai accesibile: costă între 1 și 5 lei. FOTO: DIANA DUȚU

e-mail: info@universulverde.ro;
www.universulverde.ro
Arad, Str. Pădurii nr. 24, (Piața Obor), Tel: 0257 210 070,
0357 408 344, Fax: 0357 408 345

SC UNIVERSUL VERDE SRL

- Pomi fructiferi anul 3 - 50 lei
- Thuja 100 cm 30 lei
- Toată gama de arbori și arbuști ornamentali
- Sistem de irigație, proiectare, grădini la cheie

9 771220 748058 11256

REMEMBER: 16 DECEMBRIE

1775 S-a născut scriitoarea Jane Austin (d. 1817)

1866 S-a născut Vasili Kandinski, pictor rus (d. 1944)

1897 A murit scriitorul Alphonse Daudet (n. 1840)

1907 S-a născut Sabina Negulescu, pictoriţă

1913 S-a născut Traian Popescu-Tracipone, operator, regizor, critic de film (n. 1835)

1917 S-a născut **Arthur C. Clarke,** scriitor britanic de SF (d. 2008)

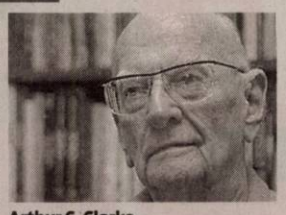

Arthur C. Clarke

1918 Decret privind exproprierea pământului. Începutul reformei agrare (între 1918–1921 s-au expropriat de la vechii proprietari aproximativ 6 milioane ha de pamânt ce au fost împărţite ţăranilor, modificându-se astfel structura proprietăţii în noua Românie)

AU PLECAT DINTRE NOI

Nădăban Maria (1911), Popescu Catrina, Kiraly Andrei (1930), Botizan Gheorghe (1931), Glogovicean Floare (1925), Moţ Vasile (1923).

ÎNREGISTRĂRI ÎN CAZ DE DECES

Biroul de Stare Civilă-Decese face înregistrări după următorul program: sâmbătă şi duminică, între orele 9.00-11.00. Tel.: 0257/281850.

PIEŢE, TÂRGURI

Astăzi este zi de piaţă la Ineu, Lipova, Covăsânţ, Mişca, Moneasa, Şepreuş, Şimand, Vladimirescu, Şeitin. **Tot astăzi se organizează târguri săptămânale la** Ineu, Şepreuş, Şimand.

Astăzi este zi de piaţă la Chişineu-Criş, Lipova, Pâncota, Felnac, Grăniceri, Hălmagiu, Moneasa, Pecica, Vărşand, Socodor, Vladimirescu, Zimandu Nou, Covăsânţ. **Târguri săptămânale se desfăşoară astăzi la** Lipova, Pâncota, Hălmagiu, Moneasa.

TELEFOANE UTILE

☎ INFORMATII TELEFONICE: 118.932; ☎ROBOT: 1958; ☎APEL UNIC DE URGENTA (SALVARE, POLITIE; Pompieri): 112; ☎PRIMARIA MUNICIPIULUI ARAD: Program de relatii cu publicul (camera 5) luni-vineri între orele 8-20. Tel.: 0257/284.744; tel. centrala: 0257/281.850; ☎S.C. E.ON GAZ ROMÂNIA - Sucursala Arad - Dispecerat si interventie telefon:0357/403.321; ☎DERANJAMENTE CURENT ELECTRIC: 0257/929; ☎INFORMATII CFR: 0257/231.777;

SUDOKU

REGULI: În fiecare bloc sunt câteva cifre între 1 şi 9, stabilite dinainte. Acestea trebuie completate cu cifrele lipsă, în aşa fel încât fiecare număr să figureze o singură dată. De asemenea, cifrele de la 1 la 9 trebuie să figureze o singură dată atât pe rândurile orizontale cât şi pe coloanele verticale ale celor nouă blocuri luate împreună.

ÎNCEPĂTORI

							9	8
		3			4			
7		2	3		1			
1	9			6		5		4
			8		2			
6		5		4			7	3
			4		8	6		9
			5			7		
2	4							

AVANSAŢI

		5	9	7				
9							4	7
8					1		2	
5					2	7		
2			5		9			6
		1	3					8
	5		7					2
7	8							1
				1	5	6		

Soluţiile jocurilor din numărul precedent:

ÎNCEPĂTORI

7	8	6	3	9	4	5	1	2
4	5	2	7	1	6	9	8	3
3	1	9	2	5	8	6	7	4
8	9	7	1	4	3	2	5	6
5	6	1	9	7	2	3	4	8
2	4	3	8	6	5	7	9	1
6	2	5	4	8	7	1	3	9
9	3	4	5	2	1	8	6	7
1	7	8	6	3	9	4	2	5

AVANSAŢI

3	6	7	8	4	2	1	5	9
5	4	9	7	6	1	3	8	2
1	2	8	3	5	9	4	6	7
4	9	6	5	1	8	2	7	3
2	7	5	4	3	6	8	9	1
8	3	1	2	9	7	5	4	6
7	1	2	6	8	5	9	3	4
6	8	4	9	2	3	7	1	5
9	5	3	1	7	4	6	2	8

REŢETA ZILEI

Spaghetti Bolognese

INGREDIENTE: 160 g spaghetti, 250 g carne tocată, 1/2 conservă roşii cuburi în suc propriu, 1 ceapă, 1 căţel de usturoi, 1/2 pahar de vin alb, busuioc, oregano, rozmarin, sare, piper măcinat, 2-3 linguri ulei de măsline.

MOD DE PREPARARE: Se rumeneşte ceapa în ulei de măsline. Când ceapa devine sticloasă se pune şi carnea. Când şi aceasta a căpătat o culoare aurie se adaugă usturoiul pisat şi vinul. Sucul de roşii se pune mai spre sfârşit, când carnea e aproape făcută. Tot atunci adăugaţi şi mirodeniile. Mai lăsaţi circa un sfert de oră să clocotească la foc mic, timp în care fierbeţi pastele. **Poftă bună!**

Pentru mai multe REŢETE intră pe **www.culinar.ro**

SĂNĂTATE

• **CABINET GINECOLOGIC:** Cabinet ginecologic Arad, B-dul Decebal 11 (lângă Hotel Aradul), chiuretaj medicamentos, eco 4 D, test PAP.TEL: 0770823850, 0723643581.

• **NOU! Policlinica Dr. Turcin,** Str. Eftimie Murgu nr. 67, pune la dispoziţia dvs. serviciul de cardiologie dotat cu aparatură de ultimă generaţie, consultaţii în contract cu CSAS, EKG computerizat, ecografie cardiacă la cele mai avantajoase preţuri. Tel:0257/285510,www.policlinica-turcin.ro

ÎNTRERUPERI DE CURENT

Luni, 19 decembrie 2011. În judeţ: h 8-16: Pecica(p), **h 9-16:** Şimand(p); **h 9-15:** Belotint,Chelmac(p); **h 9-18:** Lipova str.9Mai; **h 9-17:** Livada(p), Şicula(P); **h 9-13:** Pâncota(Str.-P-ta.Libertatii); **h 8-17:** Buteni, Chisindia, Paiuseni, Vasoaia, Paulean, Berindia, Tarmure, Bodesti, Soimus.

HOROSCOP

BERBECUL (III.21.-IV.20.)
Se pare că socoteala de acasă nu se potriveşte cu cea din târg. Un prieten vă cere o mână de ajutor în afaceri şi veţi avea de câştigat dacă nu îl refuzaţi.

TAURUL (IV.21.-V.20.)
S-ar putea ca o întâlnire de afaceri să nu decurgă conform aşteptărilor şi să rămâneţi cu un gust amar. Nu vă descurajaţi! Pur şi simplu, azi nu este o zi bună.

GEMENII (V.21.-VI.21.)
Relaţiile cu cei din jur sunt excelente, mai ales în a doua parte a zilei. Vă face plăcere să reîntâlniţi un prieten vechi. Sunt şanse să rezolvaţi o problemă legată de casă.

RACUL (VI.22.-VII.22.)
Sunteţi într-o formă intelectuală excelentă. Nu refuzaţi dialogul şi să le împărtăşiţi celor apropiaţi experienţa dumneavoastră. S-ar putea să suferiţi o deziluzie pe plan sentimental.

LEUL (VII.23.-VIII.23.)
Dacă vă aflaţi în faţa unei dileme sentimentale şi sunteţi nevoit să luaţi o hotărâre, acum este momentul. Aveţi ocazia să vă ocupaţi de probleme de sănătate minore.

FECIOARA (VIII.24.-IX.23.)
Vă sfătuim să ţineţi cont de părerile colegilor şi, mai ales, de posibilităţile lor financiare. S-ar putea să aveţi o discuţie aprinsă cu o rudă mai în vârstă.

BALANŢA (IX.24.-X.23.)
Aveţi o zi încărcată. Sunteţi, însă, destul de energic pentru a face faţă tuturor problemelor. S-ar putea să întâmpinaţi câteva obstacolele.

SCORPIONUL (X.24.-XI.22.)
Se anunţă schimbări importante în viaţa dumneavoastră, mai ales pe plan social şi sentimental. Este o zi bună pentru consolidarea prieteniilor şi pentru a încheia parteneriate şi asocieri.

SĂGETĂTORUL (XI.23.-XII.21.)
Mari şanse de reuşită într-o călătorie scurtă, în interes de familie. Evitaţi discuţiile în contradictoriu cu partenerul, mai ales că aveţi ocazia să rezolvaţi o problemă sentimentală mai veche.

CAPRICORNUL (XII.22.-I.20.)
Este momentul să vă ocupaţi de problemele materiale. Azi aveţi posibilitatea să le rezolvaţi. Nu este exclus să vi se propună o afacere. Sunteţi invitat împreună cu partenerul de viaţă la o petrecere la rude.

VĂRSĂTORUL (I.21.-II.20.)
Aveţi multă energie şi reuşiţi să finalizaţi tot ce v-aţi propus. S-ar putea să fiţi promovat sau să vi se propună un nou loc de muncă, mai bine plătit. Relaţiile cu persoana iubită sunt puţin tensionate.

PEŞTII (II.21.-III.20.)
Vă pregătiţi pentru un eveniment important în familie, probabil o aniversare. Dacă vă indispune o rudă din partea partenerului de viaţă, păstraţi-vă calmul!

„Jurnal arădean" vă ascultă

Între orele 11-13, la telefonul 0257-280943, redactorul nostru vă stă la dispoziţie.

Domnul **Vasile Arion,** din Arad, nu înţelege de ce autorităţile locale nu fac nimic. „Nu-i înţeleg pe cei de la Primărie. Din data de 9 decembrie am depus o sesizare, spunând că pe malul Mureşului, între Polivalentă şi Perla, iluminatul este inexistent. Am fost şi miercuri pe acolo, să văd dacă s-a făcut ceva, dar tot în beznă a rămas acea porţiune de peste 500 de metri. Oare, nu au drum pe acolo aleşii noştri?" - se întreabă ironic domnul Arion.

Doamna **V.S.,** din Arad, este nemulţumită de faptul că în zona Pieţei „Mihai Viteazu", chiar la intrarea dinspre Spitalul Municipal, taximetriştii staţionează ilegal, iar când parchează o fac la repezeală, fără să se uite la oamenii din jur, la pietoni. „În primul rând, acolo nu e staţie de taximetre. În goana după bani, se bagă în gura pieţei, să ia primul om cu bagajele. Dar, cel mai important e faptul că şoferii acestor taximetre nu se uită cum parchează, pe mine era să mă calce, în dorinţa de a lua faţa altui coleg de-al său, pentru acel loc" - spune, supărată, cititoarea noastră.

JA – L.S.

CURS VALUTAR

DENUMIREA VALUTEI	BNR	BCR		BRD		Intesa Sanpaolo Bank		Banca Românească		MKB Nextbank		Alpha Bank		Casa de schimb LUXOR	
		C	V	C	V	C	V	C	V	C	V	C	V	C	V
Euro	4,34	4,28	4,39	4,27	4,42	4,27	4,40	4,31	4,37	4,29	4,39	4,31	4,39	4,32	4,35
Dolar SUA	3,42	3,29	3,40	3,27	3,41	3,27	3,39	3,31	3,37	3,28	3,40	3,29	3,40	3,23	3,28
Forint	0,143	0,0137	0,0148	0,0134	0,0150	0,0135	0,0155	-	-	-	-	-	-	0,0143	0,0146
Gram aur	170,82														

Vremea

Vineri, 16 decembrie

www.aradon.ro

LA ORA 6 3° Temperaturile se vor situa între 3 şi 5 grade. Vântul va sufla cu 29 km/h, dinspre SE

LA ORA 18 8° Temperaturile se vor situa între 6 şi 8 grade. Vântul va sufla cu 35 km/h, dinspre SSE

ZIUA PRECEDENTĂ

Arad	3-9°C	Umiditate:	76%
Lipova	3-9°C	Presiune:	1011.85 mb
Chişineu-Criş	3-9°C	Precipitaţii:	100%
Săvârşin	3-8°C	Vânt:	19 km/h
Sebiş	3-8°C	Direcţie vânt:	SE

SOARELE

Răsare: 08:11
Apune: 16:48

AZI

Temperaturile se vor situa între 5 şi 8 grade. Vântul va sufla cu 29 km/h, dinspre S.

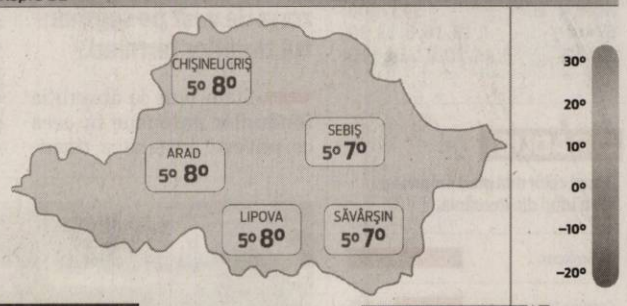

FAZELE LUNII

11. 11. · 1. 12. · 6. 12. · 16. 12.

VINERI	SÂMBĂTĂ	DUMINICĂ	LUNI
7° 8°	-2° 9°	-3° 3°	-3° 2°
ploaie	ploi şi ninsori	ceaţă	ceaţă

CALENDAR

Biserica ortodoxă: Sfântul Proroc Agheu; Sfântul Mucenic Marin; Sfânta Teofana (Post).
Biserica greco-catolică: Pf. Agheu.
Biserica romano-catolică: Sf. Adelaida, împ. R.

PROGNOZA PENTRU TREI ZILE

Temperaturile minime vor fi cuprinse între -3 şi 7 grade, iar cele maxime între 2 şi 9 grade.

Temp.minime: -3-7° C
Temp.maxime: 2-9° C

JURNAL ARĂDEAN
8-dul Revoluţiei nr. 62, Arad

BRAT Auditat de BRAT

Reclamaţii difuzare: 0257/228.586

Director editor: Mircea Ţişcă (8427)
Secretariat: 0257.281802 (centrala), fax - 0257.212.012
Şef departament difuzare: Carmen Csordas
Marea publicitate: 0257.280904; Mica publicitate: 0257.210775
Tiparul executat la: SC Inform Media SRL, Calea Torontalului, DN 6, km 5,7, Timişoara

Redactor şef: Adriana Barbu (8416) Responsabil de număr: Leo Sfâra
Secretar general de redacţie: Gabriela Groza (8423); Departamente: Eveniment: Simona Butaru, Monica Ardelean (8405), Alin Gherasim (8417), Ioana Costaş (8414), Valentin Goran (8412); Politic: Simion Todoca (8434); Economic: Andreea Pintea (8415); Cultură, Învăţământ: Vasile Filip (8421); Social: Diana Duţu (8413); Sport: Daniel Scridon (8424), Leo Sfâra (8422);
Tehnoredactare: Ghizela Şerban (8409)
REDACŢIE: tel. 0257.281802 (centrala); fax 0257.212.012, 0257.228.592; e-mail:redactia.jurnalaradean@informmedia. ro, adevaruldearad@informmedia.ro, publicitate.jurnalaradean@informmedia.ro, publicitate.adevarul@informmedia.ro

Atenţie, se filmează!

ARAD. O reţetă a succesului cu toate ingredientele necesare poate fi numit proiectul în urma căruia va fi realizat filmul de lung metraj „Love Decalogue", o producţie ce se bucură de sprijinul CJA. Nu mai puţin de 100 de minute de dragoste şi dramă în care sunt cuprinse zece poveşti a zece autori. Acest proiect este primul Workshop Inter-Regional pentru dezvoltare de scenariu, dar şi prima producţie Inter-Regională Româno - Maghiară. Filmul, cu un buget de 600.000 euro, va intra în pre-producţie în luna mai 2012, iar în februarie 2013 va avea loc premiera.

Filmările vor fi realizate atât la Arad, cât şi în Pecs (Ungaria), dar şi Polonia. În această co-producţie sunt implicaţi 39 de actori din cele trei ţări. Actorul român Ovidiu Ghiniţă este personajul principal al filmului interpretând rolul unui preot, el fiind axul central care face legătura între toate cele zece povestiri din scenariu.

Pilonii co-producţiei

Producătorul român Onoriu Felea, fondatorul primului Fond Regional pentru Producţia de Film din România spune că „acest film face parte dintr-un portofoliu de proiecte originale, unicat în România, care vor face din Arad un puternic centru Cinematografic".

Omologul său din Ungaria, producătorul Janos Keresnyei este de asemenea preşedintele fondului de film din Pecs, fiind un producător cu multe contacte în industria cinematografică europeană. Scenaristul şi regizorul lung metrajului este Ovidiu Darian, un talentat scenarist dotat cu pasiune pentru astfel de filme. **JA – V.G.**

Prezentarea a avut loc la CJA FOTO: JA

„Prima casă" şi în 2012

Succesul programului derulat de executiv a determinat prelungirea lui şi în 2012.

Instituţia Prefecturii, prin vocea lui Călin Bibarţ, anunţă succesul „Primei Case" FOTO: JA

ARAD. Sute de arădeni au apelat până acum la Programul „Prima Casă" pentru a-şi achiziţiona o locuinţă. Prima tranzacţie din Arad prin acest program a avut loc în luna septembrie 2009. Vestea bună, venită de la Prefectura Arad, este că există suficiente fonduri pentru ca programul guvernamental „Prima casă" să continue cel puţin până în luna septembrie a anului viitor, în condiţiile în care potenţialii doritori depun câte 80-90 de dosare pe zi.

„Programul «Prima casă» rămâne unul dintre cele mai de succes proiecte guvernamentale derulate de actualul executiv. Prelungirea programului şi în anul următor este salutară - înseamnă în continuare, pe lângă ajutorul nemijlocit acordat celor care vor să-şi achiziţioneze o locuinţă cu costuri mici, stimularea sectorului construcţiilor şi al imobiliarelor. Şi în judeţul Arad programul s-a bucurat de succes, existând un real interes din partea arădenilor de a achiziţiona locuinţe prin această modalitate", afirmă Călin Bibarţ, prefectul judeţului Arad.

Oferta financiară

„Prima Casă" oferă tinerilor posibilitatea de a-şi cumpăra o locuinţă mai avantajos. Creditul este garantat în proporţie de 50% de Fondul Naţional de Garantare a Creditelor pentru IMM-uri (FNGCIMM) şi de 50% de instituţia care dă împrumutul.

Clientul achită Fondului un comision de gestiune în valoare de 0,49% aplicat la jumătate din valoarea creditului.

Prefectul judeţului, Călin Bibarţ, atrage însă atenţia că foarte multe dintre dosarele depuse la Fondul de Garantare Guvernamentală au fost respinse, de cele mai mule ori nefiind întocmite corect.

Cine poate lua credit şi cum?

Poate beneficia de creditul Prima Casă orice persoană fizică care nu deţine în proprietate exclusivă sau împreună cu soţul ori soţia, vreo locuinţă sau care deţine cel mult o locuinţă dobândită prin orice alt mod decât prin Program, în suprafaţă utilă mai mică de 50 de metri pătraţi. Cei care vor să ia un împrumut prin „Prima Casă", pe o perioadă de cel mult 30 de ani, trebuie să aibă un avans minim de 5% din preţul de achiziţie al locuinţei. Suma maximă diferă, însă, în funcţie de vechimea imobilului şi de numărul de beneficiari. Astfel, garanţia maximă este de 60.000 de euro pentru locuinţele vechi, 70.000 de euro pentru locuinţele noi sau în construcţie şi de 75.000 de euro pentru construcţiile în asociere. Cât despre dobândă, formula de calcul stabilită prin program este neschimbată, iar marja maximă este 4% peste Euribor la trei luni. **JA-M.P.**

> „Şi în judeţul Arad programul s-a bucurat de succes
> **CĂLIN BIBARŢ**

COSTURILE PRIMEI CASE

Evaluarea imobilului costă aproximativ 300 de euro.
Solicitantul trebuie să dispună de un avans de minimum 5% din valoarea imobilului, dar şi de un colateral egal cu valoarea a trei rate lunare.
La un credit de 40.000 de euro luat pe 30 de ani, rata lunară se ridică la 219,22 euro la actualul nivel al EURIBOR, conform unui calcul al BCR.

Mişcarea, în acţiune caritabilă pentru arădeni

ARAD. Sfintele Sărbători din acest an vor fi cu siguranţă puţin mai fericite pentru nu mai puţin de 300 de copii din Arad.

În cadrul acţiunii iniţiate de Mişcarea Arădeană, au fost colectaţi peste 53 de saci cu haine pentru adulţi şi copii deopotrivă, dar şi trei cutii mari cu jucării. Acestea vor fi distribuite în patru locaţii din oraş.

Reprezentanţii Mişcării Arădene se vor afla vineri, în prima locaţie la Şcoala Generală nr. 3, unde, începând cu ora 14:00, copiii vor primi daruri. Tot astăzi până la ora 17:00, cei care vor să doneze haine şi jucării sunt aşteptaţi la centrul de colectare de pe strada George Coşbuc, nr. 12 A. Cei care sunt dispuşi să se ofere voluntari în organizarea acţiuni de distribuire a cadourilor sunt aşteptaţi la „Serile Mişcării Arădene", vineri, de la ora 18:30, în incinta Boeme Cafe (strada Mărăşeşti colţ cu Episcopiei).

Mai multe informaţii despre această acţiune caritabilă pot fi obţinute accesând siteul www.miscareaaradeana.ro. **JA – V.G.**

Moş Crăciun cel darnic...

ARAD. La Şcoala Generală nr. 5 Arad a fost organizată o acţiune cu scop caritabil, menită să dezvolte la copii generozitatea şi spiritul de întrajutorare a semenilor. Elevii claselor V-VIII, coordonaţi de profesorii de limbi moderne, desen şi religie, au confecţionat felicitări de Crăciun, decoraţiuni şi ornamente specifice, precum şi câteva jucării pe care le-au pus în vânzare la Expoziţia de Crăciun, desfăşurată în şcoală. Din banii rezultaţi au fost cumpărate alimente donate apoi unor familii în dificultate. **JA-V.F.**

PRIN CARREFOUR, LA DISNEYLAND

Hypermarketul Carrefour şi-a desemnat câştigătorii concursului „Moş Crăciun şi-a pregătit sacul cu daruri de la Carrefour!". La competiţie au participat aproximativ 6.000 de elevi din 19 şcoli arădene. 20 de şcoli au fost recompensate cu premii.

Horia Brenciu vine la Armonia

ARAD. Centrul comercial Armonia va fi gazda unui megashow susţinut de unul dintre cei mai importanţi oameni de spectacol din prezent, Horia Brenciu. Acesta va veni la Arad după o lungă pauză, fiind însoţit de orchestra lui.

Duminică, 18 decembrie, cu puţine zile înainte de Crăciun, începând cu ora 18, Horia & Co. vor susţine un spectacol incendiar pe scena amplasată în zona restaurantelor din Armonia. Tot aici va veni şi Moş Crăciun care va primi scrisorile copiilor şi va face poze cu ei. „ În cadrul acestui eveniment va avea loc şi extragerea marilor premii din cadrul campaniei Desoperă bucuria sărbătorilor: cinci iPad-uri 2 şi un apartament în noul bloc Via Romana de pe Calea Romanilor. În plus, fondul de premiere a fost suplimentat astfel încât se vor oferi 30 de vouchere la magazinul Plusoptic şi o excursie de două persoane în Tenerife, premiu oferit de Romania Vest Travel & Vacances", spun reprezentanţii Armonia. Un amănunt foarte important pentru cei care vor să meargă la concertul lui Horia Brenciu: intrarea va fi liberă.

quark motors
Distribuitor autorizat Volkswagen

Ofertă specială: MARI reduceri de preţ!

Livrare imediată, stoc limitat, 4 ani garanţie.

~~12.390 euro~~

VW POLO
- preţ promoţional 11.072 euro (tva inclus);
DISCOUNT 1.318 EURO

~~16.623 euro~~

VW GOLF
- preţ promoţional 14.379 euro (tva inclus);
DISCOUNT 2.244 EURO

~~17.342 euro~~

VW JETTA
- preţ începând de la 15.402 euro (tva inclus);
DISCOUNT 2.000 EURO

Campanie valabilă până la 31.12.2011

Distribuitorul tău Volkswagen:
Quark Motors
Arad, Calea Radnei, 288, Tel. 0257 22 00 44
Timişoara, Calea Aradului, 85 A, Tel. 0256 22 00 44
Deva, B-dul 22 Decembrie, Bl. 43, Tel. 0254 22 00 33

(558173)

Sindromul chiriei pe stâlpii ENEL

ARAD. Vicepreşedintele PNL Arad, Călin Abrudan, consilier local la Ineu, a pregătit, împreună cu colegii săi, un proiect de hotărâre în care se prevede ca ENEL să plătească chirie pentru stâlpii de curent electric amplasaţi pe domeniul public. „Sunt două variante, ori se plăteşte pentru fiecare stâlp, ori pentru zona pe care sunt amplasaţi", spune Călin Abrudan, care recunoaşte că ideea nu îi aparţine, ci provine de la Curtici, unde există deja un asemenea proiect, încă nefinalizat.

Reamintim că şi primarul Şiculei, Aurel Radiţa, a afirmat în repetate rânduri că va proceda în acest mod pe relaţia cu ENEL.

Nemulţumirea lui Abrudan

Tot în calitate de consilier local la Ineu, Abrudan s-a arătat total nemulţumit de cheltuirea a peste şapte miliarde de lei vechi pentru construirea unei baze sportive. „Pe lângă faptul că investiţia nu se justifică în niciun fel, fiind amplasată la ieşirea din Mocrea, banii cheltuiţi până acum au fost pur şi simplu aruncaţi, execuţia fiind execrabilă. Gardul va cădea la primul vânt mai puternic, iar aşa zisa tribună de 50 de locuri, făcută din fier, arată jalnic. Este de-a dreptul ridicol să afirmi că lucrările făcute până acum au costat 7,15 miliarde, din totalul de nouă", spune „vicele" liberal. **JA-S.T.**

> ENEL să plătească chirie pentru stâlpi
> **CĂLIN ABRUDAN**

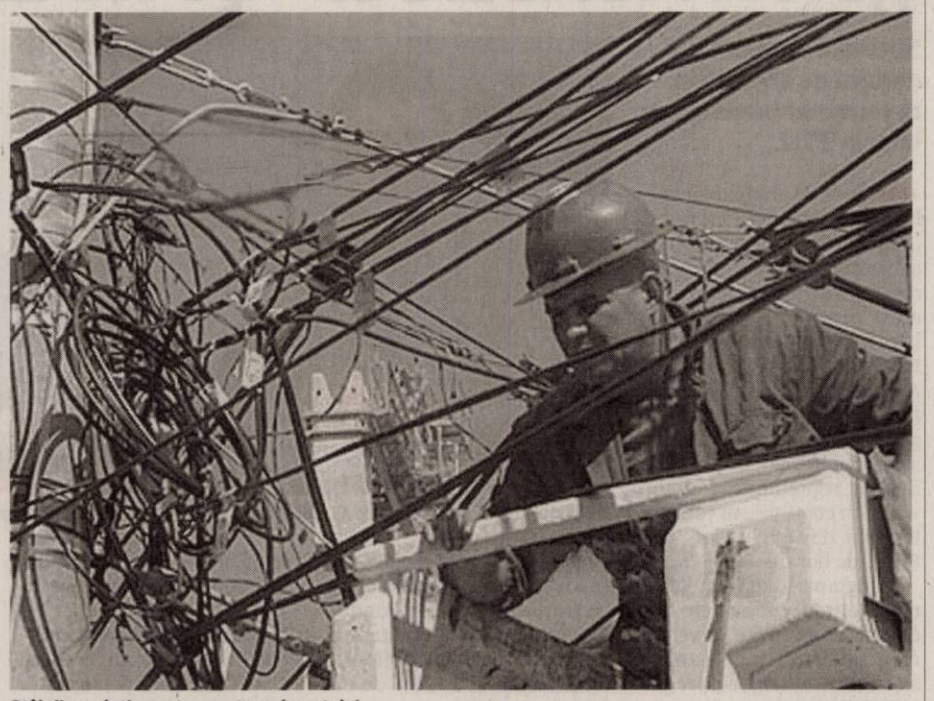

Stâlpii, o soluţie pentru creşterea bugetului FOTO: FAN

USL câştigă teren în judeţ

Ioan Cristina susţine că USL are 62% la Hălmagiu şi 68% la Săvârşin.

Cristina, convins de câştig FOTO: JA

ARAD. Preşedintele PNL Arad, Ioan Cristina, susţine că ultimele două sondaje efectuate în judeţ indică un avans politic net al USL, respectiv 62% la Hălmagiu şi 68% la Săvârşin. „Cu fiecare sondaj efectuat în judeţ ne convingem şi mai mult că PNL şi PSD au ales soluţia corectă, singura de natură să înlăture dictatura portocalie, în frunte cu Traian Băsescu", a declarat Cristina.

Dealtfel, spune liderul liberal, USL nu poate pierde nici dacă alegerile vor fi comasate, însă această „aberaţie" trebuie combătută prin orice mijloace, inclusiv prin moţiunea de cenzură pe care USL o va introduce pe proiectele de lege pe care Guvernul vrea să le promoveze prin asumarea răspunderii.

„Dacă în opinia Guvernului Boc alegerile, care sunt esenţa democraţiei, reprezintă o sursă de instabilitate, următorul pas este să nu le mai desfăşurăm deloc. La fel de absurd este şi argumentul economiei de 20 de milioane de euro. Pentru PDL, democraţia costă cât o cafea şi o apă plată pe cap de locuitor".

În altă ordine de idei, liberalul s-a referit la consultările de la Cotroceni, la care „ USL i-a atras atenţia preşedintelui României că, în ultimii trei ani, statul social a fost desfiinţat în România şi înlocuit cu statul clientelar, lucru care, de altfel, poate fi observat şi pe plan local".

Supapa de la TOP

Mai exact, „Gheorghe Falcă nu dă semne că ar dori să închidă supapa prin care s-ar scurge bani de la SC TOP SA, o societate condusă - deloc întâmplător - de un membru al biroului municipal al PDL". **JA-S.T.**

Alb şi negru pe autostradă

ARAD. Preşedintele PSD Arad, Dorel Căprar, consideră salutară finalizarea lucrărilor la tronsonul de autostradă Arad-Timişoara, însă, în acelaşi timp, susţine că această construcţie a constituit „o sursă de îmbogăţire pentru mulţi lideri PDL şi pentru clientela acestora, care au făcut afaceri bănoase cu terenuri mai mulţi ani de zile". Liderul PSD spune că „noi credem că sâmbătă ar trebui să se taie şi panglica de inaugurare a vilelor pe care şi le-au construit în ultimii ani, ani de criză şi de privaţiuni pentru majoritatea arădenilor, liderii PDL...Este de notorietate faptul că terenurile pe care trece autostrada au fost supraevaluate. Liderii PDL au cumpărat loturi mari de teren, direct sau prin intermediari".Deşi i-a nominalizat pe unii dintre liderii PDL Arad, Căprar a precizat că nu deţine dovezi concrete, ci doar informaţii legate de afacerile PDL pe autostradă. **JA-S.T.**

Dorel Căprar FOTO: JA

Salvarea vine din aer

ARAD. De la inauguare şi până acum elicopterul Smurd a avut 10 intervenţii. S-a intervenit în urma apelurilor venite prin 112 dar au fost asigurate şi transporturi interspitaliceşti ale pacienţilor grav bolnavi. Personalul medical este asigurat de Spitalele judeţene din Arad, Timiş şi Bihor care asigură permanenţa la centrul SMURD de pe Aeroportul Arad. Elicoterul EC 135 răspunde apelurilor din judeţele Arad, Timiş, Caraş-Severin, Hunedoara, Bihor şi Sălaj. Tot în această perioadă au mai fost organizate şi simulări la intervenţii împreună cu elicopterul ale echipajelor IPJ care au asigurat perimetrul de aterizare. **JA-V.G.**

Programe TV Vineri, 16 Decembrie

TVR 1

07.00 **Telejurnal matinal**
08.00 **România, zi de zi!** (I)
09.00 **România, zi de zi!** (II)
10.10 **Furtună la palat.** (s.)
11.25 **TVR 55**
11.40 **Legendele palatului: Regele Geunchogo.** (serial) (r.)
12.20 **Legendele palatului: Regele Geunchogo.** (serial) (r.)
13.00 **Tragerea la sorţi a optimilor UEFA Champions League**
13.50 **Iubiri dincolo de ecran.** (s.)
14.00 **Telejurnal.** Sport (criptat) Meteo
14.45 **e-Forum**
15.30 **Tribuna partidelor parlamentare**
16.00 **Parlamentul României**
17.00 **Telejurnal.** Sport
17.30 **La vie en rose**
18.25 **Legendele palatului: Regele Geunchogo.** (serial)
19.05 **Legendele palatului: Regele Geunchogo.** (serial)
19.45 **Sport**
20.00 **Telejurnal.** Jurnal economic Meteo
21.00 **O dată'n viaţă.** (I)
22.00 **O dată'n viaţă.** (II)
23.10 **O noapte bună pentru a muri.** (acţiune, SUA, 2003) Cu: Michael Rapaport, Seymour Cassel. Regia Craig Singer. Ronnie, escroc, îşi petrece timpul încercând să salveze viaţa unui alt escroc, August. Cei doi lucrează împreună de trei ani. Dar August este în pericol pentru că este urmărit de unul din şefii săi, dornic să se răzbune pe el.
00.55 **Concert James Brown**
02.00 **Judecă tu !** (reluare)
02.50 **TVR 55.** (reluare)
03.10 **Sport.** (reluare)
03.25 **Telejurnal.** Jurnal economic Meteo (reluare)
04.15 **Nocturne.** (reluare)

PRO TV

07.00 **Ştirile Pro Tv.** Ce se întâmplă, doctore? Omul care aduce cartea
10.00 **Crăciun în noiembrie.** (r.) Mos Craciun exista!
12.00 **Tanar si nelinistit.** (r.)
13.00 **Ştirile Pro Tv.** Mos Craciun exista!
14.00 **Vacanţă de Crăciun 2.** (comedie, SUA, 2003) Regia: Nick Marck Cu: Randy Quaid, Dana Barron, Miriam Flynn. Mos Craciun exista!
16.00 **Tânăr şi neliniştit.** (s.) Povestea a trei familii care trăiesc în Genoa City, serialul acoperă cele mai importante şi interesante teme ale vieţii moderne, pornind de la muzică şi carieră până la situaţii limită în care se ating teme extrem de actuale cum ar fi SIDA, alcoolismul, drogurile, religia, adopţiile, avortul.
17.00 **Ştirile Pro Tv.** Vremea
17.45 **Happy Hour**
19.00 **Ştirile Pro Tv.** Sport Vremea
20.30 **Vocea României**
00.15 **Urmărire pe autostradă.** (thriller, Canada/ 2003) Cu: James Caviezel, Rhona Mitra, Colm Feore, Gordon Currie
02.00 **Ştirile Pro Tv.** (r.)
03.30 **Urmărire pe autostradă.** (reluare)
05.00 **România, te iubesc!** (reluare)
06.00 **Happy Hour.** (r.) O oră de veselie cu muzică live, dans, poveşti de viaţă deosebite, interviuri cu cele mai mediatizate vedete ale momentului, informaţii în premieră, dar şi întâmplări impresionante care se vor petrece chiar în studio...

Redacţia Jurnal TV nu îşi asumă răspunderea pentru eventualele modificări survenite în programele TV, după închiderea ediţiei

ANTENA 1

06.00 **Observator**
08.00 **Matinal: 'Neatza**
10.00 **In gura presei**
10.50 **Reality-show: Mireasă pentru fiul meu**
11.30 **Reality-show: Next Top Model by Cătălin Botezatu.** (r.)
13.00 **Observator**
14.00 **Reality-show: Mireasă pentru fiul meu**
16.00 **Observator**
17.00 **News Magazine: Acces direct.** O emisiune axată pe actualitatea de zi cu zi, în care "vedetele" sunt oamenii obişnuiţi, cu problemele, bucuriile, grijile şi întâmplările lor ieşite din comun. Reporterii speciali aduc în atenţia telespectatorilor precum şi a publicului din platou cazuri impresionante de viaţă, subiecte sociale dar şi ştiri mondene din actualitatea fierbinte a vedetelor şi personalităţilor autohtone.
19.00 **Observator.** Sport
20.20 **Film artistic**
22.30 **In puii mei!** Xtra Show
23.45 **Hispania.** (ultimul din sezon) Istoria se schimbă atunci când legiunea romană condusă de Galba prinde în capcană şi masacrează locuitorii unui întreg sat hispanic. Viriato, un supravieţuitor a cărui fiică a fost ucisă, jură să se răzbune pe romani şi cu sprijinul a patru tineri va forma un grup de rebeli curajoşi şi foarte motivaţi să elibereze Hispania. Aceşti rebeli luptă cu preţul vieţii nu doar pentru a elibera pământul unde au crescut, ci şi sufletele lor de ura împotriva romanilor. O poveste care demonstrează că voinţa, visurile şi pasiunile oamenilor le dau putere să depăşească orice obstacol...

HBO

07.50 **Golful.** Documentar, SUA, 2009.
09.20 **10.** Scurtmetraj, România, 2010. Cu: Andrei Aradits.
09.40 **Întâlnire explozivă.** Comedie, SUA, 2010. Cu: Tom Cruise, Cameron Diaz, Peter Sarsgaard, Viola Davis
11.25 **Cu duzina e mai ieftin!** Comedie, SUA, 2003. Cu: Steve Martin
13.05 **Un bărbat singur.** Dramă, SUA, 2009. Cu: Colin Firth, Julianne Moore, Nicholas Hoult, Matthew Goode, Jon Kortajarena.
14.45 **Apartament pentru doi.** Comedie, Franţa, 2008. Cu: Cristiana Réali
16.20 **O relaţie specială.** Dramă, Marea Britanie, 2010. Cu: Michael Sheen, Dennis Quaid
17.55 **500 de zile cu Summer.** Comedie, SUA, 2009. Cu: Joseph Gordon-Levitt, Zooey Deschanel, Geoffrey Arend
19.30 **Filme şi vedete**
20.00 **Piraţii rock-ului.** Comedie, Marea Britanie, 2009. Regia: Richard Curtis. Cu: Philip Seymour Hoffman, Bill Nighy, Rhys Ifans, Nick Frost, Kenneth Branagh.
22.10 **True Blood.** IV Ep. 11 - Emoţii copleşitoare Dramă, SUA, 2011.
23.00 **Activitate paranormală 2.** Horror, SUA, 2010. Cu: Katie Featherston, Micah Sloat, Brian Boland, Molly Ephraim, Sprague Grayden.
00.30 **Imperiul din Atlantic City.** Ep. 11 - Necazuri Dramă, SUA, 2010.
01.30 **Furios şi iute.** Acţiune, SUA, 2009. Cu: Vin Diesel, Paul Walker, Michelle Rodriguez, Jordana Brewster, John Ortiz.
03.15 **Lake Placid 3.** Horror, SUA, 2010. Cu: Colin Ferguson, Yancy Butler

CULTURAL

12.00 Jurnalul cultural 12.45 Capodopere din Galeria de Artă... 12.55 Campania Premiile TVRC 13.00 Concertele TVRC 13.50 Netropolis 14.00 Polemicile TVRC 15.00 Jurnalul cultural 15.45 Capodopere din Galeria de Artă... 15.55 Campania Premiile TVRC 16.15 Global 3000 16.45 Minorităţi 17.15 Academia Română – prezentul continuu 17.45 Oul pătrat 18.15 Spectacool 18.45 Capodopere din Galeria de Artă... 18.55 Campania Premiile TVRC 19.00 Concertele TVRC 19.55 Campania Premiile TVRC 20.00 Polemicile TVRC 21.00 Jurnalul cultural 21.50 Capodopere din Galeria de Artă...

AXN

07.00 American Idol 08.00 Lumea dispărută 09.00 Cabinet de avocatură Cu: Dylan McDermott 10.00 Echipa specială 11.00 Pericol iminent 12.00 NCIS. Anchetă militară 13.00 Cabinet de avocatură 14.00 American Idol IX. 55 15.00 Echipa specială III. 11 16.00 NCIS. Anchetă militară II. 17 17.00 Lumea dispărută I. 19 18.00 Pericol iminent IV. 6 19.00 NCIS. Anchetă militară II. 18 20.00 Mesaje de dincolo IV. 20 21.00 Numărătoarea inversă I. 13 22.20 NCIS. Los Angeles II. 7 23.20 Îngerii lui Charlie I. 6 00.20 Numărătoarea inversă I. 13 01.40 NCIS. Los Angeles II. 7

B1

06.00 Teleshopping 06.30 Vedetele se întreabă (r.) 07.00 Ştirile B1TV 08.00 Lumea lui Banciu (r.) 09.00 Ştirile B1TV 10.00 Ştirile B1TV 10.20 B1, viaţa e frumoasă! 11.00 Ştirile B1TV 11.20 B1, viaţa e frumoasă! 12.00 Ştirile B1TV 13.00 Ştirile B1TV 13.30 Teleshopping 14.00 Ştirile B1TV 15.00 Ştirile B1TV 16.00 Fapt divers 18.00 Ştirile B1TV 19.00 Actual B1 20.00 Special B1 00.00 Ştirile B1TV 01.00 Fapt divers(r.) 02.40 B1, viaţa e frumoasă (r.) 04.00 Ştirile B1TV ale orei 18.00 (r.) 05.00 Actual B1 (r.)

PRIMA TV

07.00 Casa. constructie si design 07.30 Levintza prezinta 08.00 In familie 09.00 Teleshopping 09.30 Intalnirea inimilor 10.30 Medium 11.30 F Pod, Podul lui Fintescu 13.00 Sport, dieta si o vedeta 13.30 Teleshopping 14.00 Intalnirea inimilor - telenovela, India 2007 15.00 In familie - serial drama, Romania 2002 16.00 Biciclistii – comedie, SUA 2005 18.00 Focus 18 19.00 Focus Sport 19.30 Cireasa de pe tort 20.30 John Q – drama, SUA 2002 23.00 Crusoe – mini serie, SUA 01.00 F Pod, Podul lui Fintescu 02.00 Focus 03.00 Teo 04.00 Biciclistii 06.00 Cireasa de pe tort

PROCINEMA

08.00 Vecinii. Reuniunea, partea a II-a 10.00 Happy Hour 11.30 Merlin 12.30 Redacţia 13.40 Teleshopping 14.00 Lumea Pro Cinema 14.30 Acasa in bucatarie 15.30 Medicina generala 16.45 La Bloc 18.00 Seinfeld 19.00 La Bloc 20.00 Un comisar acuza Regia: Sergiu Nicolaescu Cu: Gheorghe Dinica, Sergiu Nicolaescu, Ion Besoiu, Marin Moraru, Amza Pellea 22.30 Clubul pensionarilor Regia: Susan Seidelman Cu: Brenda Vaccaro, Dyan Cannon, Len Cariou 00.45 Prietenie pe muchie de cutit 01.45 Prizonierii lumii noi Regie. Sheldon Lettich

ANTENA 2

05.45 Trăieste sănătos (r.) 08.30 La tinta (r.) 09.00 It's show time! (r.) 10.00 Răi da' buni (r.) 11.30 Distractia pe vremea mea (r.) 13.00 Teleshopping 13.30 Agentul VIP (r.) 15.30 Trăieste sănătos 17.00 In cautarea adevarului (documentar, SUA) 18.00 It's show time! 19.00 Familia Bundy (SUA, 1987) 19.30 Incredibil! 20.30 La tinta - retrospectiva 21.00 Agentul VIP 23.00 Saturday Night Live (SUA 2010) 00.00 Pe urmele monstrilor (documentar, SUA) 01.00 It's show time! (r.) 02.00 Incredibil! (r.)

ACASĂ

08.00 Reteta de acasa 08.15 Stapana 09.45 Impreuna pentru totdeauna 11.15 Impreuna pentru totdeauna 12.45 Legamantul 14.15 Esmeralda 15.15 Reteta de ACASA 15.30 Imbratisari patimase 16.30 Poveştiri adevărate - emisiune cu poveşti reale despre viaţă, prezentată de Ioana Maria Moldovan si Dan Cruceru 17.30 Lola 18.30 Sub cerul in flacari 19.30 Stapana 20.30 Triumful dragostei 22.00 Jocul seductiei 23.30 Lacrimi de iubire (s.) 00.30 Reteta de acasa 00.45 Poveştiri adevărate (r.) 01.45 Esmeralda (r.) (s.) 02.30 Doamne de poveste (r.)

CINEMAX

07.00 Cartagena 08.30 O familie rea 10.00 De la carte la film 10.25 Un înger la mare 11.50 Bananas 13.10 O săptămână Cu: Joshua Jackson, Liane Balaban, Campbell Scott, Fiona Reid 14.45 1981 Cu: Jean-Carl Boucher, Claudio Colangelo, Sandrine Bisson, Gabriel Maillé 16.25 Val de căldură Regia: Sophie Lorain. Cu: Marie-Thérese Fortin, François Arnaud, Marie Brassard 18.05 Trei prietene 19.25 Cartagena 21.00 Spionul 22.50 Aplauze 00.20 Cele nouă vieţi ale lui Tomas Katz 01.50 Gânduri perverse 03.40 Unghi mort 05.05 Spionul

DIVA

03.00 În mintea Ericăi 04.00 Farmece 05.00 Farmece 06.00 Crimele din Midsomer - Un tratament criminal 08.00 Fiicele lui McLeod VIII 09.00 Fiicele lui McLeod VIII 10.00 Crimele din Midsomer - Dansul cu moartea 12.00 Buffy, spaima vampirilor 13.00 Buffy, spaima vampirilor 14.00 În mintea Ericăi 15.00 Viaţa dublă a lui Eleanor Kendall 17.00 Crimele din Midsomer - Moarta se întoarce 19.00 Soţii de militari 20.00 Soţii de militari (ultimul episod al sezonului) 21.00 Încredere oarbă 23.00 Capcana în lumea modei

ANTENA 3

06.00 Ştirile de dimineaţă 10.00 Previziunile zilei cu Sabina Iosub 11.00 Se întâmplă în România cu Maria Coman 12.00 Ştiri 13.00 Se întâmplă în România 14.00 Ştiri 15.00 Esenţial cu Alina Petrescu 17.00 100 de minute cu Alessandra Stoicescu 18.45 La ordinea zilei cu Dana Grecu 20.30 Subiectiv cu Răzvan Dumitrescu. Emisiunea se adresează tuturor românilor, va aborda problemele arzătoare ale acestora , va prezenta soluţii politice şi/sau economice. 22.00 Vorbe grele cu Victor Ciutacu 23.00 Conexiuni cu Valentin Stan 00.00 Ştiri 01.00 Ştiri

M1

06.55 Dimineaţa 10.00 Perla Africii (s.) 10.55 Ungaria, te iubesc! 12.10 Magazin de circulaţie rutieră 12.30 Trecătoarea 13.25 Expres Carpatin 13.55 Cultura rromilor 14.25 Şansă 14.55 Căminul 15.25 Natura 15.55 Atingerea îngerilor (s.) 16.45 Salvatorii speciali (s.) 17.35 MM 18.40 Familia e numai una (s.) 19.30 Rămâi în picioare! 21.15 Poanta de vineri 22.10 Câte-o bucată 23.10 Seara 23.45 Familia Heck (s.)

REDACŢIA NU ÎŞI ASUMĂ RESPONSABILITATEA PENTRU EVENTUALELE SCHIMBĂRI

DISCOVERY

10.00 O pradă mortală 11.00 X-Machines 12.00 Motociclete americane 13.00 Cum se fabrică diverse lucruri 14.00 Vânătorii de mituri 15.00 Maşini pe alese 16.00 Linia de producţie 17.00 Meserii murdare 18.00 Tehnici esenţiale de supravieţuire 19.00 Cum se fabrică diverse lucruri? Această serie ne arată cum se fabrică cele mai obişnuite şi mai prozaice lucruri. 20.00 La un pas de moarte 22.00 Fenomene stranii 23.00 Fenomene stranii 00.00 Monştrii din corpul uman 02.00 Fenomene stranii

INTERVIU JA. CU PRIMARUL ARADULUI, GHEORGHE FALCĂ

„Vom deschide sâmbătă circulaţia şi pe noua centură”

Primarul Falcă susţine că autostrada Arad-Timişoara se inaugurează sâmbătă cu un bonus-surpriză.

Avem o bucată de autostradă în vestul României. Premierul Emil Boc şi ministrul transporturilor Anca Boagiu vor inaugura sâmbătă autostrada Arad-Timişoara, chiar dacă nu este oficial finalizată. Care sunt motivele deciziei de a da drumul circulaţiei vehiculelor pe acest tronson înainte de predarea lucrării?

FALCĂ. Eu am o mare satisfacţie pentru această reuşită şi sunt convins că oamenii vor aprecia ce am făcut noi pentru Arad. Din punct de vedere al traficului, autostrada este practic finalizată. Mai sunt în lucru unele finisaje, aspecte care nu influenţează traficul. Peste tot în lume se procedează la fel, interesul este ca oamenii să se folosească de autostradă, să circule în condiţii de maximă siguranţă şi să reducă timpii de deplasare. Ne respectăm angajamentul de a da în circulaţie autostrada Arad-Timişoara în acest an. Cred că va fi un mult aşteptat cadou de Crăciun pentru cele două mari oraşe din vestul României, dar şi pentru cei în tranzit. Consider că este un semnal despre adevărata stare de fapt din România adresat şi românilor care lucrează în străinătate şi care în această perioadă vin acasă.

Ce avantaje aduce Aradului şi zonei de vest deschiderea acestui tronson de autostradă?

FALCĂ. Avantajele sunt clare: condiţii de trafic mai sigure, o deplasare mai rapidă, potenţial de dezvoltare economică. Va fi un câştig chiar pentru cei care vor continua să folosească drumul naţional, care va fi degrevat de traficul greu, ceea ce reduce riscul de accidente. Pot să vă spun acum, în premieră, că surpriza va fi foarte mare sâmbătă pentru că odată cu autostrada vom deschide circulaţiei şi noua centură, care face legătura între şoseaua Nădlac-Arad şi autostrada Arad-Timişoara.

Gheorghe Falcă FOTO: JA

Într-adevăr, este o surpriză. Ultimul termen pentru centura în regim de autostradă era fixat în primăvara lui 2012, iar imaginile din avion arătau că mai este destul de lucru. Cum au reuşit constructorii să o finalizeze?

FALCĂ. Nu vorbim despre minuni ci de muncă la foc automat. Centura are finalizat un sens, iar după analize tehnice şi de securitate a traficului s-a ajuns la concluzia că tronsonul se poate deschide pentru circulaţie în această fază în regim de drum naţional, pe două benzi. Şi asta pentru că este important să putem elibera Aradul de traficul greu de tranzit cât mai repede.

Ne putem aminti istoria acestei autostrăzi, cu paşii făcuţi, intervenţii, probleme. Vă solicit memoria deoarece de multe ori vorbeaţi de câştigurile luptei purtate de oficialii arădeni pentru o autostradă cu mai multe coborâri locale decât în Timiş, dar şi pentru faptul că există voci ale Opoziţiei care susţin că traseul a fost mulat pe dorinţele PDL local gâtuind astfel dezvoltarea Aradului?

> Cred că va fi un mult aşteptat cadou de Crăciun pentru cele două mari oraşe
> GHEORGHE FALCĂ

FALCĂ. Realizarea autostrăzii a fost mereu preocuparea mea. Am considerat autostrada ca element principal în dezvoltarea întregii regiunii, de-a lungul timpului am avut nenumărate negocieri cu reprezentanţii ministerului, cu proiectanţii, cât şi cu constructorii. Am reuşit să aducem parametrii autostrăzii în condiţiile dorite de noi, cu un beneficiu mai mare pentru arădeni. Să nu uităm că PSD, în 2002, ducea autostrada de la Nădlac direct spre Timişoara, iar noi am reuşit să modificăm traseul pentru ca şi noi, arădenii, să beneficiem de accesul la autostradă. Apoi, dacă vă mai aduceţi aminte, iniţial proiectul autostrăzii prevedea două coborâri în municipiul Arad, iar noi am reuşit să avem în final patru coborâri. Vorbim de un proiect de infrastructură de interes regional, extrem de important şi necesar, aşteptat de mulţi ani. Nu mai miră, însă, pe nimeni faptul că opoziţia critică orice, chiar realizări esenţiale şi beneficii evidente pentru ţară. Ce este însă îngrijorător la politica dusă de USL în ultimul timp este faptul că este împotriva cetăţenilor şi a căpătat de-a dreptul un accent anti-naţional. De aceea eu doresc să le mulţumesc acum celor care au contribuit la realizarea acestei autostrăzi: premierul Emil Boc, ministrul transporturilor Anca Boagiu şi predecesorul ei, Radu Berceanu, dar şi secretarului de stat Eusebiu Pistru şi parlamentarilor de Arad.

Când va fi România cu adevărat conectată la reţeaua europeană de autostrăzi, atât spre vest, cât şi în ţară?

FALCĂ. În anul 2013 va fi finalizată autostrada Arad-Nădlac şi ne vom lega de autostrada maghiară. Tot din 2013 vom putea circula pe autostradă până la Sibiu, exceptând tronsonul Lugoj şi Deva unde lucrările se vor termina în 2016.

AUTOSTRADA ARAD – TIMIŞOARA

Lungime: 32,25 km
Valoarea estimată a proiectului: 483.695.215,5 lei (fara TVA)
Lucrări de artă:11 poduri si pasaje ale autostrăzii, 14 pasaje peste autostradă, 1 nod rutier, 1 acces la Centru de Întreţinere şi Coordonare

VARIANTA DE OCOLIRE A MUNICIPIULUI

Lungime: 12,25 km
Valoarea estimată a proiectului: 429.610.443 Lei (faraTVA)
Lucrări de artă: 9 poduri si pasaje ale autostrăzii, 4 pasaje peste autostradă şi 4 noduri rutiere

Spectacolul se va juca la Sala Studio FOTO: FAN

Premieră la teatru cu „Humpty Dumpty”

Duminică, 18 decembrie de la ora 19,00 în sala Studio a Teatrului „Ioan Slavici” se va juca spectacolul lui Bobi Pricop.

ARAD. Spectacolul „Humpty Dumpty” îl aduce în faţa publicului pe tânărul regizor, Bobi Pricop, un regizor format la clasa prof. Tudor Marascu (UNATC Bucuresti) şi care urmează în prezent cursurile de masterat - regie teatru, tot la UNATC Bucureşti (clasa prof. Victor Ioan Frunza) care a pus în scenă la Arad una din cele mai cunoscute piese ale dramaturgului american Eric Bogosian.

În distribuţie: Giorgiana Elena Popan, Ştefan Statnic, Alex Mărgineanu, Cecilia Donat şi Robert Pavitsics. Va fi cu siguranţă un spectacol care ne va provoca, ne va obliga să ne dezbrăcăm de această lume civilizată, să rămânem cu noi înşine „Tehnologia modernă şi viaţa desfăşurată pe repede înainte în marile oraşe fac din omul secolului XXI un mecanism niciodată dispus să se accepte şi să se cunoască pe sine. Abia când această lume agitată este eclipsată, când te trezeşti complet rupt de civilizaţia digitală, începe procesul de maturizare spirituală. Un fel de purificare prin beznă. Când, dintr-o dată, te trezeşti deconectat de la structurile sociale şi informaţionale cu care te-ai obişnuit - ţi se face frică. Dar odată ce oul e spart, nu te mai poţi întoarce la starea iniţială” a dezvăluit puţin regizorul din filosofia spectacolului.

Program pentru prezent şi viitor

ARAD. Pentru 2014-2020, Comisia Europeană propune alocarea unor fonduri de 3,2 miliarde euro pentru un nou program pentru mediu şi politici climatice, LIFE, afirmă europarlamentarul Iosif Matula.

„Schimbările climatice şi repercusiunile acestora asupra mediului ne obligă să investim mai mult în politicile de mediu. Mă bucură că s-a luat această decizie şi, ceea ce este mai important, fondurile sunt de trei ori mai mari”, a precizat Matula.

Noul program propus se va baza pe succesele înregistrate de actualul program LIFE+, dar va fi reformat astfel încât să poată avea un impact mai mare, să devină mai simplu şi mai flexibil.

În etapa următoare se va desfăşura procedura de adoptare a propunerilor de către Parlamentul European şi de către Consiliu. JA-S.T.

„Hai cu noi la sacul cu colinde”

ARAD. Evenimente zilnice la Târgul de Crăciun din faţa Primăriei. În fiecare seară, de la ora 18, vor avea loc spectacole live de colinde şi cântece tradiţionale, sub genericul „Hai cu noi la sacul cu colinde”. Ieri, corul din comuna Covăsânţ a adus pe scenă tradiţii din Podgoria Aradului, după care vizitatorii târgului au ascultat concertul de colinde oferit de artiştii Filarmonicii de Stat Arad. Vineri, 16 decembrie, vor colinda la Târgul de Crăciun, de la ora 18, Corul de la Apateu şi, de la ora 19.00, Vasile Oprea & Toflea.

EUROCONSULT S.P.R.L. - lichidator judiciar al S.C. MAGIC MEDIA S.R.L.
VINDE PRIN LICITAŢIE PUBLICĂ URMĂTOARELE BUNURI MOBILE :

Bun mobil	Valoare (euro)
Ploter CANON	604
Ploter JAGUAR /cutter/	566
Imprimanta Magicolor	85
Total	**1255**

Bun mobil	Valoare (lei)	Bun mobil	Valoare (lei)
Trusa scule tubulare	40	Monitor BENQ=2 buc	195
Trusa scule 40 piese	25	Scaner=2 buc	105
Polizor unghiular	175	Calculator P4	120
Masina de gaurit/insurubat=3 buc	125	Set chei	30
Compresor	35	Set stante	25
Imprimanta BROTHER	135	Polizor=3 buc	110
Monitor IBM	60	**Total**	**1180**

Licitaţia se ţine în data de 20.12.2011 orele 11.00 la sediul EUROCONSULT SPRL Arad, str. Ion Georgescu nr, 4 A. În caz de neadjudecare licitaţia se va repeta, în aceleaşi condiţii, în data de, 06.01.2012 la ora 11.00.
Înscrierea la licitaţie se face până în 19.12.2011, 05.01.2012 ora 11.00.
Cei care doresc să participe la licitaţie trebuie să achite garanţia de participare, care este 10% din valoarea bunului/bunurilor.
Informaţii privind condiţiile de participare la licitaţii şi caietele de sarcini se pot obţine la sediul EUROCONSULT SPRL ARAD 310087 Ion Georgescu nr. 4 A.
Tel. 0257-257143; 0357-100143; 0722-453473.
(646628)

RECLAMĂ

Cercetarea, din nou câştigătoare

ARAD. Din nou au fost desemnaţi câştigători. E vorba de echipa de cercetători din cadrul grupului de spectometrie de masă al UAV. De data aceasta, cercetătorul prof. dr. Alina Zamfir, a câştigat în competiţia lansată de Consiliul Naţional al Cercetării Ştiinţifice de pe lângă Ministerul Educaţiei, Cercetării, Tineretului şi Sportului. „Se confirmă încă o dată valoarea acestor tineri cercetători din UAV. Nu pot decât să-i felicit pentru munca pe care o fac în cadrul laboratoarelor de cercetare. Faptul că am reuşit să îi aducem aproape de universitatea noastră pe aceşti tineri este una din performanţele managementului universităţii ” a precizat rectorul UAV, prof.univ.dr. Lizica Mihuţ.

Lizica Mihuţ, rectorul UAV FOTO:JA

Proiectul ce se va derula pe durata a 3 ani va avea un buget de 1.500.000 lei şi „îşi propune dezvoltarea unei tehnici de spectometrice de masă inovatoare cu ajutorul căreia va fi posibilă indentificarea proteinelor din diverse matrici biologice şi umane cu o precizie net superioară metodelor tradiţionale”, precizează directorul de proiect, prof.Alina Zamfir.

Ţinta cercetării

Acestă tehnică ar putea fi aplicată şi pentru identificarea şi analiza structurală completă a unor markeri caracteristici bolii lui Schindler. Pentru această boală nu există decât un tratament paleativ. Ceea ce îşi propune echipa de proiect este depistarea biomarkerilor aceste boli care ar putea duce în final la elaborarea unei formule de tratament. JA-M.A.

Opoziţia caută decoraţia primarului Falcă

ARAD. Lipsa lui Gheorghe Falcă de pe lista celor 21 de primari decoraţi de către preşedintele Traian Băsescu „în semn de apreciere pentru eforturile depuse în vederea dezvoltării infrastructurii urbane, în interesul comunităţilor care le-au încredinţat, de-a lungul timpului, mai multe mandate de primar" a fost subiect abordat la conferinţele de presă ale partidelor din USL Arad.

„Este încă un semn că primarul Aradului este un personaj nefrecventabil, chiar şi pentru Traian Băsescu. Calitatea de inculpat într-un proces penal...a făcut ca primarul Aradului să nu se afle pe lista primarilor decoraţi. De altfel, primari PDL ai unor mari oraşe - cel din Cluj (aflat în arest) şi cel din Braşov sunt în aceeaşi situaţie", spune Dorel Căprar, preşedintele PSD Arad.

În susbidiar, însă acesta remarcă şi „apetenţa pentru a decora anumiţi primari care au pactizat cu puterea trecând la UNPR". Şi conservatorii au remarcat, dealtfel, că este vorba despre „o paletă largă de primari din tot spectrul politic". **JA-S.T.**

Declaraţii fiscale în format electronic

ARAD. Decembrie 2011 este prima lună în care declaraţiile agenţilor economici se depun pe noul format. S-a decis utilizarea platformei tehnice de gestionare a formularului 112 „Declaraţie privind obligaţiile de plată a contribuţiilor sociale, a impozitului pe venit şi evidenţa nominală a persoanelor asigurate" şi pentru celelalte declaraţii fiscale. „Ca urmare, depunerea formularelor 100, 300 şi 710, în format PDF, cu fişier XML ataşat, se va realiza începând cu obligaţiile aferente lunii noiembrie 2011, cu termen de depunere până la data de 27 decembrie a.c." a precizat Călin Arusti, purtător de cuvânt al Direcţiei Generale a Finanţelor Publice Arad.

PORTAL

Formularele se vor completa utilizând noile versiuni ale programelor de asistenţă, care pot fi descărcate de pe portalul ANAF, secţiunea Declaraţii electronice – Descărcare formulare.

Formularele se depun la organul fiscal competent, pe suport CD, însoţit de formatul hârtie, semnat şi ştampilat sau se transmit prin mijloace electronice de transmitere la distanţă, potrivit legii. **JA-M.A.**

Creşte pragul la SIF-uri

ARAD. Camera Deputaţilor a decis, joi, creşterea pragului maxim de deţinere la SIF-uri, de la 1% la 5% din acţiuni, susţine deputatul Ciprian Luca, unul dintre iniţiatorii proiectului de modificare a Legii 297/2004, care a trecut de votul Camerei cu 170 de voturi favorabile, 63 de voturi împotrivă şi trei abţineri.

Potrivit actului normativ pentru modificarea legii privind piaţa de capital, orice persoană poate dobândi cu orice titlu sau poate deţine singur ori împreună cu persoanele cu care acţionează concertat acţiuni emise de către societăţile de investiţii financiare rezultate din transformarea fondurilor proprietăţii private, dar nu mai mult de 5 procente din capitalul social al societăţilor de investiţii financiare.

„Personal, m-am declarat întotdeauna pentru eliminarea acestui prag, tocmai pentru a oferi egalitate de şanse între investitori. Niciunde în lume nu se practică o asemenea măsură de limitare a investiţiilor, care, în mod cert, dacă nu blochează, încetineşte dezvoltarea acestor segmente de piaţă ce ar putea conduce la o relansare a economiei naţionale", susţine deputatul Ciprian Luca. **JA-S.T.**

Ciprian Luca FOTO: S.T.

RECLAME

Fac majoratul printre scutece

Numărul mamelor minore a crescut în ultimii ani, ajungând în prezent la 10% din totalul celor care au născut.

Se trezesc mame „peste noapte", fără să fie pregătite pentru ce decurge din această „meserie" FOTO: FAN

ARAD. Majoritatea mamelor minore care au născut, în ultimii ani, la maternitatea arădeană au între 15 şi 17 ani. „La o vârstă atât de fragedă, organismul lor nu este pregătit pentru naştere, riscurile medicale fiind mai crescute în aceste condiţii. Pot apărea mai multe complicaţii medicale, poate apărea un procent mai mare de cezariene. Nou născutul poate fi mai mic ca vârstă şi ca greutate" - spune conf.univ. dr. Gheorghe Furău, şeful Secţiei Obstetrică a Spitalului Matern din Arad. Dr. Cristian Furău completează: „Riscul medical e mult mai mic comparativ cu ceea ce se poate evalua mai puţin - cu efectele psihologice şi trauma psihică prin care trece un astfel de copil care dă naştere unui alt copil." De cele mai multe ori, aceste tinere nu sunt pregătite să aibă un copil. Dar reacţionează instinctiv: pun copilul la sân, copilul mănâncă şi... se trezesc peste noapte mame.

Nu sunt luate în evidenţă

Din păcate, marea majoritate a minorelor gravide nu sunt luate în nicio evidenţă medicală. Nu merg la medicul de familie şi, cu atât mai puţin, la un medic specialist, în ambulatoriu. Ele ajung la doctor doar în momentul naşterii sau, în caz fericit, se internează o dată, înainte de a naşte, pentru că s-au simţit rău.

Avort-da, abandon-nu

Numărul minorelor care rămân gravide este mult mai mare decât numărul celor care aduc pe lume copii. Mai mult de jumătate dintre aceste tinere optează pentru întreruperea sarcinii. „Celelalte îşi continuă sarcina, cu toate riscurile pe care aceasta le implică. De regulă, aparţinând etniei rrome, îngrijirea copilului este una satisfăcătoare la nivelul comunităţii din care fac parte, abandonul fiind destul de rar în această comunitate.

Asta deoarece copiii reprezintă averea lor cea mai de preţ" - precizează dr. Cristian Furău.

TATĂ NECUNOSCUT

Marea majoritate a mamelor minore declară tatăl copilului ca fiind necunoscut pentru că, altfel, s-ar putea lăsa cu închisoare pentru tatăl copilului.

DIANA DUŢU
diana.dutu@informmedia.ro

PC discută de strategie

ARAD. Preşedintele PC Arad, Mircea Purcaru, va fi prezent, vineri, la Sibiu, unde liderii din toată ţara vor dezbate, împreună cu Biroul Executiv Central, strategia pe care o va urma partidul, în perspectiva alegerilor. „Lucrurile se precipită, guvernul şi partidul lui Băsescu luând decizia de asumare a răspunderii pe comasarea alegerilor, una dintre sfidările la adresa democraţiei şi regulilor Uniunii Europene, pe care Traian Băsescu susţine că România trebuie să le respecte. Bugetul pe 2012 demonstrează că, de fapt, lui Băsescu şi Boc puţin le pasă de aceste reguli, dacă nu sunt în avantajul lor, respectiv al PDL. În loc să scadă cheltuielile, cum s-a angajat în faţa FMI şi UE, Boc creşte cu 11,5% bugetul pentru achiziţii de bunuri şi servicii, pentru a servi clientela politică şi a împărţi pomeni electorale. Totodată, aşa zisele investiţii sunt, în realitate, tot cheltuieli, deoarece nu sunt îndreptate spre producere de bunuri şi locuri de muncă", a declarat Purcaru. **JA-S.T.**

Mircea Purcaru FOTO: S.T.

PRIMĂRIA MUNICIPIULUI ARAD
• 310130 Arad - România • Bd. Revoluţiei 75 • tel.+40-57-281 850 • fax +40-57-253 84 •
• www.primariaarad.ro • pmaa@primariaarad.ro •
DIRECŢIA PATRIMONIU-Biroul Ridicări Vehicule

Societatea Română pentru Asigurarea Calităţii

The International Certification Network

ANUNŢ PUBLIC

În baza art. 6 alin. (1) din Legea nr. 421/2002, cu modificări şi completări ulterioare şi art. 6 alin (1) şi (2) din Hotărârea nr. 156/2003 pentru aprobarea Normelor metodologice de aplicare a Legii nr. 421/2002 coroborate cu art. 14 din H.C.L.M. nr. 128/31.05.2007, Primarul Municipiului Arad aduce la cunoştinţa publică caracteristicile tehnice ale vehiculelor fără stăpân aflate pe domeniul public al Municipiului Arad, în vederea identificării proprietarilor sau a deţinătorilor legali ai acestora.

Nr. Crt.	Tipul vehiculului/ marca	Culoarea	Strada unde a fost identificat	Cartier
1.	VOLKSWAGEN GOLF	NEAGRĂ	ALEEA BORSEC	MICALACA
2.	VOLKSWAGEN AUTOUTILITARĂ	ROŞIE	AUREL VLAICU	VLAICU
3.	OPEL CORSA	NEAGRĂ	AUREL VLAICU	VLAICU
4.	DACIA 1310	ROŞIE	CALEA RADNEI	MICALACA
5.	VOLKSWAGEN	ALBASTRĂ	CIOCÂRLIEI	DRĂGĂŞANI
6.	NISSAN	ROŞIE	CIOCÂRLIEI	DRĂGĂŞANI
7.	FIAT	GRI	CLUJULUI	PÂRNEAVA
8.	OPEL ASTRA	VERDE	DOROBANŢILOR	PÂRNEAVA
9.	BMW	ROŞIE	PIONIERILOR	ALFA
10.	MAZDA	GRI	ROBĂNEŞTI	CENTRU
11.	FORD	ROŞIE	SPLAI G-RAL GH. MAGHERU	MICALACA

(648578)

DISPOZIŢIA NR.975
Din 15.12.2011
privind convocarea Consiliului Judeţean Arad în şedinţă ordinară

Preşedintele Consiliului judeţean Arad,
În temeiul prevederilor art. 94 (2) şi art. 106 (1), din Legea 215/2001-Legea administraţiei publice locale, republicată,

DISPUNE:

Articol unic: Consiliul Judeţean Arad se convoacă în şedinţă ordinară în data de 22.12.2011, ora 13:00, în sala E 2 11, a Consiliului Judeţean Arad, cu următoarea

ORDINE DE ZI:

1.Proiect de hotărâre privind aprobarea derulării proiectului Leonardo da Vinci nr. LLP-LdV/VETPRO/RO/2011/245 "Computer behind the eyes – preparation for an active life".(Calculatorul din spatele ochilor – pregătirea pentru viaţa activă)
2. Proiect de hotărâre privind aprobarea drepturilor băneşti aferente personalului didactic din învăţământul special care solicită cheltuieli de deplasare pe luna noiembrie 2011.
3.Proiect de hotărâre privind aprobarea Studiului de Fezabilitate şi a Indicatorilor Tehnico-Economici aferent pentru obiectivul de investiţie „Dispecerat Integrat de Urgenţă 112".
4.Proiect de hotărâre privind aprobarea majorării patrimoniului Judeţului Arad dat în administrarea Centrului Cultural Judeţean Arad.
5.Proiect de hotărâre privind modificarea statului de funcţii pentru Spitalul de Psihiatrie Mocrea.
6.Proiect de hotărâre privind aprobarea Regulamentului de organizare şi funcţionare al Direcţiei Generale de Asistenţă Socială şi Protecţia Copilului Arad.
7.Proiect de hotărâre privind modificarea statului de funcţii la Centrul Cultural Judeţean Arad.
8. Proiect de hotărâre privind modificarea statului de funcţii al aparatului de specialitate al Consiliului Judeţean Arad.
9. Proiect de hotărâre privind aprobarea proiectului „Eficientizarea intervenţiilor medicale de urgenţă în Judeţul Arad" a bugetului proiectului şi a cofinanţării aferente acestuia.
10. Proiect de hotărâre privind transmiterea unui imobil din proprietatea Judeţului Arad în proprietatea Arhiepiscopiei Aradului.
11. Proiect de hotărâre privind atribuirea licenţei de traseu pentru efectuarea transportului public judeţean de persoane, prin curse regulate.
12. Proiect de hotărâre privind stabilirea preţurilor medii ale produselor agricole practicate în judeţul Arad, care vor fi luate în calcul la stabilirea arendei în natură pentru anul 2011.
13. Proiect de hotărâre privind rectificarea bugetului general de venituri şi cheltuieli al Judeţului Arad pe anul 2011.
14. Diverse.

PREŞEDINTE,
Nicolae Ioţcu

SECRETAR AL JUDEŢULUI,
Ioan Silaghi

(648811)

INSTAL impex
310036 - Arad – România Str. Andrei Şaguna nr. 29
Tel./Fax: +40-257-211292
E-mail : office@instalimpex.ro

Angajează
TEHNICIAN TERMOTEHNICA
CERINTE:
- studii tehnice in domeniul electrotehnic si/sau termotehnic;
- permis de conducere categoria B;
- experienta in domeniu constituie avantaj;

Scrisoarea de intentie si CV-ul se vor trimite la fax: 0257211292 sau e-mail: office@instalimpex.ro
(634185)

SC INTERCITY TRADING SRL,
angajează:
>> AGENT LIVRARI (şofer) ; <<
>> MAGAZIONER – GESTIONAR ; <<
>> AGENT VANZĂRI ; <<
>> OPERATOR CONTABILITATE ; <<
>> HORTICULTOR; <<
>> MUNCITOR NECALIFICAT. <<
Studii medii. C.V.-ul , personal : str. Lugojului, nr. 2, dupa ora 17 (620606)

FIRMA IMPORTATOARE DE SEMINTE DE LEGUME CAUTAM

REPREZENTANT ZONAL

Oferim pachet salarial atractiv, posibilitate de lucru intr-un colectiv dinamic.

Cerinte:
- Studii superioare,
- Carnet conducere cat. B
- Operare PC.

Cunostintele in domeniul agriculturii, masina personala si vorbirea limbii engleze constituie avantaj.
Contact: office@zki.ro, 0742-074377.
(636512)

Transformă nemulţumirea în siguranţă!
ARTEX SCM
SOCIETATE CU TRADIŢIE ÎN DOMENIUL TEXTIL **ANGAJEAZĂ**
Confecţioneri îmbrăcăminte
SAU PERSOANE CUNOSCĂTOARE de MESERIE, EXECUŢIE BUTONIERE, CUSUT NASTURI, APLICAT BUTONI, CĂLCAT.
OFERIM: climat de lucru european, salarii motivate în acord individual, tichete de masă, primă de transport – prezenţă, premii, un singur schimb, asistenţă medicală.
Angajările se fac pe bază de probă de lucru.
DETALII: telefon : 0357- 408275; 0357- 408276
(570071)

SC DITRE INTERNATIONAL SRL
Angajeaza:
- confectionere pt. masina de cusut ;
- croitori in piele
- muncitoare si muncitori necalificati
- operatori calculator pantograf
- tapiteri
Oferim: salarii atractive, bonuri de masa, transport gratuit.
Informatii la sediul firmei din Arad, Str. a-III-a, Zona Industriala Vest, Nr. 3, tel. 0257/216610 intre orele 9-14 de luni pana vineri
(616830)

Hotel President, C-lea Timisorii nr 164
Angajeaza
- Receptionere hotel
- Ospatar
- Ajutor ospatari

SC TEXTILE MEDICALE SRL
Arad, ZONA IND. DE VEST str.III nr. 1 Arad
Angajează:
- mecanic-reglor masini de cusut industriale

Se cere:	Se oferă:
- experienţă pe un post similar ;	- salarizare avantajoasa;
- seriozitate ;	- beneficii suplimentare in functie de performante ;
- proba de lucru	
- spirit de echipa;	
- disponibilitate de lucru in doua schimburi	- tichete de masă;
	- transport asigurat.

Informaţii suplimentare :
Zilnic între orele 08.00-17.00 la sediul societatii sau telefon: 0729810412, e-mail: angelo.danciu@textilemedicale.ro
(636460)

ANUNT PUBLIC
privind solicitarea de Revizuire a Autorizatiei Integrate de Mediu nr. 5 / 2009

care va fi depusa la Agentia Regională de Protectie a Mediului(ARPM) Timişoara, Str. Amurgului, Nr. 1, jud. Timiş, de catre SC PORKPROD SRL, cu sediul social in Loc. Olari, Nr. 416, Jud. Arad, punct de lucru: Iratosu, FN, Jud. Arad, in scopul desfasurarii activitatii corespunzatoare COD CAEN 0146-CRESTEREA PORCINELOR, ferma de porcine avand o capacitate de 11050 capete.
Solicitarea se refera la instalatia existenta după extindere şi modernizare..
Informatii privind impactul potential asupra mediului al activitatii pentru care se solicita obtinerea autorizatiei integrate de mediu pot fi consultate in timpul programului de lucru, la sediul APM Arad, Bulevardul Dragalina, Nr.16, sau la sediul ARPM Timisoara, Str. Amurgului, Nr. 1, intre orele 9,00 -12,00.
Observatiile, sugestiile, propunerile publicului se primesc in scris, la sediul APM ARAD, Bulevardul Dragalina, Nr. 16, sau electronic la adresa de e-mail a APM: apmar@rdslink.ro, sau la sediul ARPM Timisoara, Str. Amurgului, Nr. 1, la adresa de e-mail a ARPM: office@arpmv5.ro.
(647998)

Angajez femei asamblare cabluri
Program 07 - 15:30, Micalaca zona 300.
Sunati intre orele 10 - 17 , Luni - Vineri.
Telefon : 0740/130.259.
(636615)

INFORM MEDIA

INFORM MEDIA, editorul cotidianelor Jurnal Arădean şi Arad Expres, parte a grupului multinaţional Inform Media, care îşi desfăşoară activitatea în domeniul presei locale tipărite

CAUTĂ

Distribuitori de presă (în cutii poştale) pentru cartierele Micalaca şi Subcetate.

Cerinţe:
Seriozitate;
Dinamism;
Conştiinciozitate.

Se oferă:
Salar atractiv;
Timp de lucru 2 ore.

Informaţii suplimentare la telefon:0257/228.586 sau 0728.284.737, de luni până vineri între orele 09 şi 17.

SC DUMAGAS TRANSPORT S.A. cu sediul in Craiova, judetul Dolj, lider pe piata de transport si logistica in Romania si Europa de est, datorita expansiunii sale in domeniu, selecteaza in vederea angajarii personal corespunzator pentru postul de

CONDUCATOR AUTO categoria C+E :
- pentru transport marfa pe intern si in Europa.

Se ofera conditii de lucru intr-o echipa omogena de profesionisti si salariu atractiv.
Relatii la telefon: 0251/307601; 0728851670; 0729884644.
sau
la adresa de e-mail: transport@dumagas.ro
(648890)

SC J&R CAR SRL SUCURSALA ARAD
ANGAJEAZA
CONTABILA SI MECANIC AUTO CU EXPERIENTA
CV-URILE SE TRIMIT PE ADRESA DE MAIL jrcararad@gmail.com, informatii telefon **0357/444111**
(647995)

AZOMA
member of agrirom group

angajeaza

GESTIONAR SECTIE

Cerinte: experienta minim 3 ani
Se ofera: salar atractiv
Tichete de masa

Informatii la telefon 0257-288732 de luni-vineri intre orele 10-16
(630855)

Publicitate 0257-210.775; 0257-280.904

Au salvat bunuri FOTO: JA

Gospodărie în flăcări în satul Zimbru

ZIMBRU. Garda de Intervenție Gurahonț a intervenit cu două autospeciale, zece subofițeri și un ofițer pentru a stinge un incendiu la o casă din Zimbru. Casa, adăpostul de animale și anexa în care era depozitată o tonă de fân și lemne de foc ardeau cu putere la sosirea pompierilor. Aceștia au reușit să evacueze la timp 20 de păsări și 6 porci. Din păcate, un cal a murit carbonizat. **JA – I.C.**

73

de amenzi în valoare de 14.250 de lei au aplicat polițiștii rutieri în urma unor controale efectuate. Agenții de circulație au mai dat 62 de puncte de penalizare și au reținut 3 permise auto, precum și două certificate de înmatriculare. De asemenea, agenții de ordine publică au controlat 11 sisteme de pază și au intervenit pentru aplanarea a 5 conflicte. **JA – I.C.**

Lemne confiscate în drum spre Nădlac

NĂDLAC. Polițiștii din Nădlac au desfășurat o acțiune în cooperare cu Sectorul Poliției de Frontieră Nădlac, pe linia combaterii transporturilor ilegale de material lemnos, descoperind un TIR care transporta 17 metri cubi de cherestea de stejar. Transportatorul avea un aviz de însoțire secundar, cu valabilitate expirată din data de 12 decembrie. **JA – I.C.**

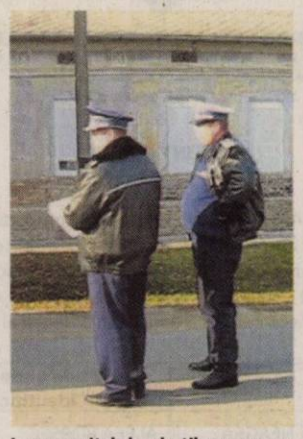

Le-au venit de hac hoților FOTO: FAN

Tânăr de 24 de ani, prins fără permis

VĂRȘAND. S-a ales cu un dosar penal la întoarcerea în țară. Un tânăr de 24 de ani s-a prezentat la Vărșand, la volanul unui Opel cu numere de Olanda. La controlul de frontieră s-a descoperit că „șoferul" nu avea permis de conducere. Polițiștii de frontieră îl cercetează pentru conducere a unui autovehicul pe drumurile publice fără a poseda permis de conducere. **JA – I.C.**

Avans la pasajul din Micălaca

Eusebiu Pistru susține că la pasajele peste centură se lucrează în forță, urmând a fi predate la termen.

ARAD. Au luat avans la lucrări. Este vorba de echipele de pe șantierele din Arad unde se ridică cele două pasaje denivelate peste calea ferată de pe centura Aradului. Faptul ne-a fost precizat de curând de secretarul de stat în Ministerul Transporturilor, Eusebiu Pistru, și ne-a fost confirmat pe șantiere de către muncitorii care execută lucrările. Șantierul din Micălaca, în vecinătatea drumului care duce spre Șiria, cel vizitat de noi ieri, s-a dovedit extrem de animat. Pasajul își contura deja forma aici. Muncitorii s-au arătat mândri de munca lor dar mai ales de faptul că lucrarea va fi gata în avans. Aceștia au avansat chiar și un termen de la care în viziunea lor se va putea circula peste pasaj: începutul lunii mai 2012. Adică cu două luni înainte de termenul stabilit în contract.

Unul dintre pilonii viitorului pasaj peste centura Aradului FOTO: V.G.

Lucrările executate

Până acum s-a turnat cea de a treia fundație pentru pilă (piciorul podului), urmând ca a patra să fie turnată la sfârșitul săptămânii. S-au început, de asemenea, elevațiile la pilă. Tot cei de pe șantier sunt cei care susțin că „între 20 - 25 ianuarie 2012, toți cei patru stâlpi vor fi gata și anume rigle, pile etc.".

> Lucrările la cele două pasaje sunt în grafic și avansează rapid
> EUSEBIU PISTRU

Fără probleme

Secretarul de stat Eusebiu Pistru susține, în plus, că nici problema banilor nu mai poate fi pusă în discuție, lucrarea fiind acoperită din acest punct de vedere și că, dacă totul va merge ca până acum, investiția va fi finalizată în termenul prevăzut în contract.

Pasajul denivelat de pe centură, peste calea ferată Arad-București, a intrat în lucru la finele lunii iunie 2011. Potrivit datelor de atunci, pasajul din Micălaca urma să fie gata în 12 luni calendaristice, adică în iunie 2012. Suma alocată acestei lucrări a fost calculată, în urma licitației, la 6,5 milioane de euro cu TVA. Lucrările la pasaj, executate de SC Confort SA Timișoara și SC Vel Service SRL, au început cu o devierea a traficului de pe centură și cu realizarea unui sens giratoriu. **JA- A.B.D., V.G.**

DATELE PASAJULUI

Lungimea construcției va fi de 722 de metri iar a pasajului de 322, lățimea pasajului fiind de 13 metri. Acest pasaj este prevăzut și cu două piste de biciclete, fiecare în lățime de 1,2 metri.

Șef nou la Serviciul Criminalistic al IPJ Arad

Postul a rămas vacant după plecarea comisarului Ștefan Moldovan la Direcția Generală de Informații și Protecție Internă.

ARAD. Subcomisarul Cristian Țole este noul șef al Serviciului Criminalistic din cadrul IPJ Arad. Țole a susținut un concurs pentru acest post la sediul IPJ Arad.

„La sediul Inspectoratului Județean de Poliție Arad s-a desfășurat concursul pentru funcția de șef al Serviciului Criminalistic. În urma probelor desfășurate, noul șef al Serviciului Criminalistic este subcomisarul de poliție Cristian Țole", au declarat reprezentanții IPJ Arad.

Noul șef al Serviciului Criminalistic este încadrat la IPJ Arad din anul 1995 și din anul 2002 lucrează ca ofițer criminalist. Din anul 2006 a ocupat funcția de șef al Biroului de Investigare Tehnico-Științifică a locului faptei, în cadrul Serviciului Criminalistic.

Subcomisarul Țole este absolvent de științe juridice, cu licența susținută la Academia de poliție „Alexandru Ioan Cuza" , a absolvit un curs postuniversitar de Drept civil și Comercial, respectiv un curs de master specializarea Criminalistică. Țole are 37 de ani, este căsătorit și are un copil. **JA – I.C.**

Cristian Țole a câștigat concursul FOTO: JA

Tutun găsit la frontieră

VĂRȘAND. Polițiștii de frontieră de la Vărșand au descoperit într-o mașină 6.760 de grame de tutun, ambalate în 42 de cutii. În autoturism se aflau un bărbat și o femeie. Cei doi veneau din Ungaria, conform propriilor declarații. „La controlul specific efectuat asupra mijlocului de transport, s-a descoperit, în portbagajul autoturismului, cantitatea de 6.760 grame tutun. Persoanele în cauză au declarat că au cumpărat tutunul dintr-un magazin din Ungaria, toate având timbrul fiscal de Ungaria, pentru uz familial", a declarat Flavia Rohozneanu, purtătorul de cuvânt al IJPF Arad.

Au confiscat tutunul FOTO: FAN

Cele peste 6 kg de tutun au fost confiscate deoarece depășeau limita legală de 1 kg de tutun de fumat pe o persoană. Bărbatul și femeia sunt cercetați penal. **JA – I.C.**

DN7 blocat de un TIR în flăcări

Pompierii s-au luptat cinci ore pentru a stinge focul izbucnit la remorca unui TIR încărcat cu peleți.

TOC. Traficul rutier a fost blocat în noaptea de 14 spre 15 decembrie, pe DN7, timp de aproape 4 ore, din cauza unui incendiu. În dreptul localității Toc, remorca unui TIR a luat foc. Aceasta era încărcată cu peleți din lemn presat. Șoferul autotrenului venea dinspre Deva spre Arad, iar, în dreptul localității Toc, a observat că remorca a luat foc. Imediat bărbatul a tras pe dreapta, a decuplat capul tractor și a sunat la 112.

Focul a fost stins în cinci ore, DN7 fiind blocat în acest timp FOTO: FAN

Intervenția: cinci ore

„La fața locului s-au deplasat două autospeciale de stingere de la secțiile Birchiș și Bârzava, cu șase subofițeri.

De asemenea, s-a primit sprijin din partea SVSU Săvârșin care a ajutat la alimentarea cu apă din pârâul Toc. Intervenția a durat cinci ore și a fost dificilă, accesul pe una din părțile remorcii fiind îngreunat din cauza parapeților metalici și a unui șanț de aproximativ doi metri adâncime, aflate la marginea părții carosabile.

După stingerea incendiului, s-a reușit scoaterea semiremorcii în afara părții carosabile cu ajutorul utilajelor de la Drumurile Naționale", a declarat lt. Sorina Ambruș, purtătorul de cuvânt al ISU Arad. **JA – I.C.**

RUTĂ OCOLITOARE

Pe perioada intervenției, circulația a fost redirecționată pe o rută ocolitoare, DN 7 fiind blocat de la ora 21,00 până în jurul orei 00,50. În ceea ce privește cauza incendiului, pompierii spun că „din primele cercetări efectuate la fața locului incendiul a avut drept cauză probabilă o acțiune de frecare din care au rezultat scântei ce au dus la aprinderea încărcăturii."

A găsit o bombă pe când ara

SEBIȘ. A descoperit o bombă în timp ce își ara terenul. Este vorba despre un bărbat din Sebiș care a anunțat Jandarmeria Sebiș că în timp ce își ara terenul a găsit o bombă. La fața locului a fost solicitată prezența unei echipe pirotehnice din cadrul ISU Arad.

Specialiștii au constatat că este vorba despre o bombă de aruncător calibru 82 mm, provenită cel mai probabil din timpul celui de-al doilea Război Mondial. "După asanarea terenului, grenada defensivă a fost ridicată de către echipa pirotehnică, transportată și depozitată în condiții de maximă siguranță până la distrugerea ei", susțin reprezentanții ISU ARAD. **JA – I.C.**

Au luat bomba de pe terenul bărbatului FOTO: FAN

Încălțăminte cu
25% reducere
la Magazinul TINO
Strada Horia 3-5,
în perioada 12 - 23
decembrie 2011
Sâmbătă, 17. XII. 2011 magazinul este deschis. Telefon 0726 311 508
(636547)

Brazi naturali de Craciun
Import Germania
Pret de producator
de la 50 Ron pana la 60 Ron.
Ne gasiti la intrare in Jackson
si in piata Catedralei .
Telefon: 0741 292001
0744 896249
(638128)

Sport

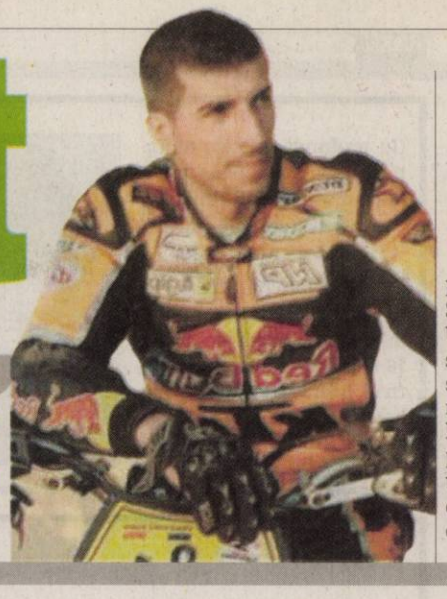

„Fără dramul de noroc n-aş fi ajuns campion al României"

Sorin Trăistaru, motociclism

177

puncte a înscris americanca Stanecia Graham pentru ICIM Univ Goldiş Arad în actualul sezon de Divizia A, cifră cu care se află pe locul 20 în ierarhia marcatoarelor campionatului intern. În topul eficacităţii pentru echipa campioană, este urmată de conaţionala sa, Porchia Green (158 p) şi „puştioaica" Monica Brosovszky (135 p).

Noi concursuri de şah pentru cei mai mici şcolari

ARAD. Sufletul sportului minţii în oraşul nostru, Alin Câmpeanu (preşedinte Şah Club Vados), sprijinit de ISJ, ARED şi Galleria Mall continuă programul de promovare a şahului în rândul celor mai mici dintre şcolari Astfel, sâmbătă (clasele. I şi II) şi duminică (clasele. III şi IV), ora 10, la etajul II din Galleria Mall vor avea loc turnee în care se vor acorda premii atractive. **JA-D.S.**

Înlocuitori pentru cei plecaţi

Conducătorii şi antrenorii de la UTA caută soluţii pentru a-i înlocui pe cei disponibilizaţi zilele trecute.

Bogdan Apostu ar putea reveni în tricoul alb-roşu, dacă ar fi să ne luăm după zvonuri FOTO: FAN

ARAD. Vacanţă activă la UTA! Dacă jucătorii sunt în vacanţă, antrenorii şi conducătorii sunt în căutări, tocmai pentru a găsi înlocuitori pentru cei disponibilizaţi. Din păcate, aşa cum anunţa chiar antrenorul principal, Roland Nagy, deocamdată nu se pot da nume, deoarece toţi cei cu care s-a discutat sunt sub contract. Şi nu sunt puţini, căci patru jucători cu care se spune că s-a bătut palma e un număr considerabil. „Nu putem anunţa nimic, deoarece toţi sunt sub contract, dar vă pot anunţa că este vorba de jucători peste nivelul echipei" - a spus preşedintele Catanzariti.

Mai pot pleca

Preşedintele Giovanni Catanzariti continuă să susţină faptul că nu s-a terminat „curăţenia de iarnă". Vrea garanţii. „Am dat afară trei jucători, dar mai pot pleca şi alţii. Nu am spus niciodată că s-a încheiat campania de disponibilizări. O să am discuţii individuale cu câţiva jucători, vreau garanţii de la ei, le-am spus şi antrenorilor acest lucru. Să nu vă miraţi dacă mai auziţi că un alt jucător a fost pus pe liber, căci repet, din nou, nu suntem deloc mulţumiţi de ceea ce s-a obţinut în turul campionatului" - a spus Catanzariti.

Salarii tăiate

Mai repede decât se aşteptau, jucătorii de la UTA şi-au primit salariul pe luna noiembrie cu penalizarea de 25 % intrată deja în vigoare. Giovanni Catanzariti nu a glumit, chiar dacă mai mulţi jucători erau convinşi că preşedintele nu se va ţine de cuvânt.

S-A FĂCUT LINIŞTE

După ce FC Olt l-a disponibilizat pe Alin Mihai, UTA a vrut să pună mâna pe el, crezând că e liber de contract. Oltenii au sărit ca arşi, spunând că îi trimite pe arădeni la FRF, să fie judecaţi că au intrat în dialog cu un jucător sub contract. S-au tras săgeţi din ambele părţi, dar – până la urmă – lucrurile au intrat pe un făgaş normal, tehnicienii celor două echipe, Roland Nagy şi Dan Oprescu punând capăt scandalului, după o discuţie telefonică.

Liga I, etapa 18, la televizor

ARAD. Mai marii fotbalului românesc au decis ca prima etapă a sezonului de primăvară să se dispute, în devans, mizând că vremea le va fi aliat. Astfel, chiar şi întinsă pe durata a cinci zile, etapa 18 din Liga I se va disputa după următorul program: Vineri - ora 20,30, DigiSport, Gaz Metan Mediaş - FC Braşov; Sâmbătă - ora 13, Digi, Sportul - Concordia Chiajna, ora 17, Digi, Astra Ploieşti - CFR Cluj; ora 20,30, Digi, FCM Tg. Mureş - Dinamo; Duminică - ora 16, DolceSport, Pandurii Tg. Jiu - Ceahlăul Pt. Neamţ; ora 18, Digi, U Cluj - CS Mioveni; ora 20,30, Digi, Oţelul Galaţi - Petrolul Ploieşti; Luni - ora 20, GSP TV, Steaua - Voinţa Sibiu; Marţi - ora 20,30, Digi, FC Vaslui - Rapid. **JA-D.S.**

Vor să încheie sezonul de toamnă cu două victorii

ALEXANDRIA. O izbândă în deplasarea de sâmbătă, ora 18, de pe terenul ocupantei locului secund, CST Alexandria, ar şterge cu buretele paşii greşiţi din disputele cu echipele din Tg. Mureş şi Alba Iulia şi le-ar menţine pe campioanele en-titre cu şanse intacte la ocuparea locului doi înaintea play-off-ului.

Şi ar însemna un frumos cadou pentru sărbătoritele lunii decembrie: Diana Moraru, Larisa Toma şi Stanecia Graham.

„Am discutat cu fetele, au înţeles importanţa partidei şi mi-au dat asigurări că vor lupta pentru fiecare minge.

Trebuie să câştigăm pentru a avea parte de sărbători liniştite" - a spus tehnicianul Dan Moraru. Să mai spunem că, ICIM Univ Goldiş va încheia prima parte a Diviziei A, la Bucureşti, contra Rapidului, într-un meci programat duminică, ora 12,30. **JA-D.S.**

Diana Moraru FOTO: C. ANDRA

Un vis frumos, un vis împlinit

Arădeanul Sorin Trăistaru a devenit campion naţional la Supermoto.

ARAD. A crezut în fărâmă de şansă până la capăt. Iar Zeiţa Fortuna i-a surâs când puţini se mai aşteptau.

Înaintea ultimei etape a Campionatului Naţional de motociclism viteză era la mare distanţă de campionul naţional din 2010, arădeanul Eduard Haikovski, marele favorit al clasei Supermoto.

Într-o fracţiune de secundă, situaţia s-a răsturnat. Haikovski a fost descalificat, terminând sezonul pe a treia treaptă a podiumului de premiere, iar „eroul" din povestea noastră, Sorin Trăistaru, s-a trezit campion al României. Un vis frumos, un vis împlinit.

„Recunosc, am avut noroc. Doar descalificarea lui Eduard Haikovski m-a ajutat să recuperez cele 5 puncte, care ne separau înaintea ultimei etape, şi să obţin un titlu, totuşi, nespera" - a recunoscut, cu fair-play, cel cunoscut sub apelativul „Ariciu". Acesta a recunoscut că un avantaj l-a constituit şi faptul că majoritatea etapelor de CN, clasa Supermoto au avut loc pe circuitul VIK Power Arad.

Zilele trecute, Sorin Trăistaru a fost premiat în două rânduri: la Neptun, într-o fastuoasă festivitate organizată de FR Motociclism, dar şi la Arad, în cadrul Galei Sportului Arădean 2011. **JA-D.S.**

Salbă de medalii pentru luptători

TIMIŞOARA. Zilele trecute, la Timişoara, a avut loc „Memorialul Aurel Dincă" la lupte greco-romane, destinat copiilor, cadeţilor şi juniorilor. Judeţul nostru a fost reprezentat de trei cluburi: CSŞ-LPS Arad, CS Felnac şi CS Glogovăţ 2010. Cel mai bine reprezentat a fost CSŞ - LPS, antrenorii Ioan Coste şi Ovidiu Burghelea scoţând nu mai puţin de 9 medaliaţi.

Astfel, A. Iulian, N. Petrovici, A.. Petrovici, S. Stoica şi A. Gligor au urcat pe cea mai înaltă treaptă a podiumului; Mihai Lupu s-a clasat al doilea, iar ultimul loc de pe podium a fost ocupat de Radu Habalic, Raul Habalic şi Dan Mănguţ. De remarcat e şi faptul că A. Gligor este şi cel mai de perspectivă luptător.

Ioan Coste FOTO: L.S.

CS Felnac a avut două medalii de aur, prin M. Perin şi P. Moldovan, patru de argint, A.. Nichita, R. Safira, A.Cotosa şi D. Bulza, iar bronzul a fost obţinut de M. Remeşi.

La rândul lor, cei de la CS Glogovăţ 2010 şi-au tăiat partea leului, cu şapte medalii. D. Cinteză şi E. Cosma, locul I, R. Gazda, locul II, D. Negrea, M.Ţigănescu, S. Rosza, E.Ţigănescu, N. Rosza şi O. Bucşe, locul III. **JA – L.S.**

GARSONIERE

• **Vând garsonieră** confort 1, etaj 3/4, Poetului, contorizată, 15.500 Eur/negociabil. Tel. 0745.694.789. 636410

• **Vând garsonieră** UTA, 34 mp, amenajată, 12.500 Eur. Telefon 0755.814.902, 0747.543.723. 636792

AP.1 CAMERĂ

• **Vând apartament** 1 cameră, 47 mp, utilat, bloc nou, Grădiște. Telefon 0257/230255, 0744.208.040. 607536

• **Vând apartament** 1 cameră, ultracentral, Piața Gării, frumos, complet amenajat, mobilat, foarte liniștit, cheltuieli mici, 18.800 Euro, 0722.344.621. 636427

• **Vând urgent** apartament nou, una cameră, Alfa. Preț 23.000 Eur. Tel. 0727.836.953. 623082

AP.2 CAMERE-ARAD

• **Vând (închiriez)** apartament 2 camere, Confecții, etaj 4/4, renovat, 0721.795.296. 636421

• **Vând apartament** 2 camere, superamenajat Libelula și apartament 2 camere Aradul Nou, 0744.555.076, 0744.621.968. 607169

• **Vând apartament** 2 camere în bloc nou, decomandat, centrală proprie, parcare în curte, 28.000 Euro, str. Cocorilor nr. 5, 0762.213.545. 620350

• **Vând apartament** 2 camere, nerenovat, mobilat, dormitor Ludovic, sufragerie Gioconda și hol Gioconda, zona gării, 0357/427149, 0753.759.657. 620484

• **Vând apartament** 2 camere, parter, Mucius Scaevola, renovat, geamuri termopan, 37.000 Eur/negociabil. Telefon 0724.299.238. 622736

• **Vând apartament** 2 camere, Arad- Calea Romanilor, decomandat, confort I, etaj II, complet mobilat. Telefon 0744.621.433, 0756.653.777. 633793

• **Vând apartament** 2 camere, Aradul- Nou, renovat, izolat, utilat, 28.000 Eur/negociabil. Tel. 0723.828.937, 0742.087.373. 636416

• **Vând apartament** 2 camere, centru, baie, bucătărie, 23.500 Eur/negociabil, 0757.461.589. 636431

• **Vând apartament** 2 camere, semidecomandat, ultracentral, Faleza Mureșului, nerenovat, etaj 2. Telefon 0744.500.715. 636814

• **Vând urgent** apartament 2 camere, Alfa, bloc nou. Preț 30.000 Eur, 0727.836.953. 623154

AP.3 CAMERE-ARAD

• **Vând apartament** 3 camere, Grădiște, 78 mp, et. 4/4, decomandat, neamenajat, contorizat apă și încălzire. Telefon 0742.378.390 sau 0257/235298. 587946

• **Vând apartament** 3 camere, dependințe, ultracentral, renovat, gaz, etaj 1, 101 mp, 0747.809.848. 636458

• **Vând apartament** 3 camere, 2 băi, hol, etaj 1, str. Episcopiei nr. 2 cu intrare din str. Horea, 0740.252.855. 639559

• **Vând apartament** 3 camere, str. Banu Mărăcine, et. 2, amenajat. Telefon 0746.056.564. 640789

• **Vând apartament** 3 camere, decomandate, etaj 4, Miorița, 2 balcoane, 29.700 Euro, 0744.542.931. 640863

• **Vând urgent** apartament central, et. 1, 3 camere, bucătărie, 2 intrări, 2 băi, pivniță, cămară alimente. Dotări: termotecă, aer condiționat, utilități individuale, pretabil sediu firmă, preț 58.000 Euro, negociabil. Telefon 0771.223.799. 606847

• **Vand apartament** 3 camere,alfa,termoteca,geamuri termopan,bucatarie extinsa,90 mp,42500 euro,tel 0744546860 648447

APARTAMENT LA CASĂ

• **Vând apartament** ultracentral în casă (1 cameră, bucătărie, baie, cămară, boxă), fără îmbunătățiri, pretabil birou, cabinet, suprafață=48 mp, 0745.315.895. 640736

• **Vând apartament** ultracentral în casă (2 camere, bucătărie, baie, boxă) suprafață=52 mp, totul nou, încălzire gaz, izolat exterior. Tel. 0745.315.895. 640739

• **Vând casă,** ultracentral (5 apartamente), 8 camere, 5 bucătării, 4 băi, antreu, terasă, pivniță, suprafață teren=490 mp. Informații: 0745.315.895. 640707

CASE-ARAD

• **Vând casă** Aradul Nou, 2 camere, baie, bucătărie, 36.000, 0740.043.413. 640554

• **Vând casă** în curte zona vilelor Romanilor, str. Dacilor, 1 cameră, baie, bucătărie, hol, mansardă, nou renovată, 37.000 Eur.Telefon 0757.631.702, casastradaparis.blogspot.com 621927

• **Vând casă** veche 778 mp, fr. st. 16 ml, str. Fântânii, Gai, preț 35.000 Euro, negociabil. Telefon 0257/212099, 0744.828.934. 636317

• **Vând casă,** Arad, Calea A. Vlaicu, 3 camere, 2 băi, bucătărie, debara, centrală termică, izolată. Telefon 0257/230255, 0744.208.040. 607525

• **Vand casa** cu gradina in cartier Bujac . Tel 0770885278 si 0754779313 624480

CASE-JUDEȚUL ARAD

• **Vând (schimb)** casă în Fântânele (posibilități construcție în curte) cu garsonieră în Arad. Telefon 0748.632.588. 634257

• **Vând (schimb)** casă, com. Macea, 3 camere, bucătărie, baie, anexe. Telefon 0722.227.413. 584053

• **Vând casă** nouă, Livada, 3 dormitoare, 3 băi, 2 bucătării, 52.000, 0740.043.413. 640766

• **Vând casă** în Șimand. Informații tel. 0746.056.353. 634077

• **Vând casă** în Galșa, centru. Tel. 0257/274485. 621970

• **Vând casă** în Vladimirescu, 600 mp, 3 camere, baie, bucătărie, geamuri termopan maro, FS- 22 ml. Preț 39.500 Eur/negociabil. Tel. 0728.144.898, 0721.198.568. 636791

CASE-ALTE JUDEȚE

• **Vând urgent** în Battonya (Ungaria) zonă centrală, 2 case alăturate, confort sporit, 4 respectiv 2 camere cu garaje și anexe, str. Hunyadi 43- 45A. Telefon: 0036- 30- 398-0999, 0036- 30- 265- 6656. 414612

SPAȚII COM-ARAD

• **Vând spațiu** comercial, 300 mp. Tel. 0722.227.450. 603024

• **Vând spațiu** comercial în Arad, zona Miorița, 109 mp, fr. st. 11 ml, preț 69.000 Euro, negociabil. Telefon 0257/212099, 0744.828.934. 636318

• **Vând spațiu** comercial, Micălaca, zona 300, faleză, 126 mp, 0727.892.162. 636770

• **Vând spațiu** pretabil comerț, cabinete, birouri, str. Petru Rareș, 0744.555.660. 624317

• **Vând/închiriez spațiu** comercial 100 mp, Piața Avram Iancu, 0257/216.836. 476470

• **11.500- mp șoseaua- NĂDLAC,** FS mare, Proiect- HOTEL, utilități, 0722- 257409. 622293

DECESE

Cu inimile pline de durere anunțăm trecerea în neființă,
la vârsta de 86 de ani, a scumpului nostru
soț, tată, socru și bunic

GÂȚU IOAN

Slujba de înmormântare va avea loc sâmbătă, 17.12.2011, de la ora 12,00, la Cimitirul Eternitatea. Vei rămâne veșnic în inimile noastre. Dumnezeu să-l ierte și să-l odihnească în pace!

În veci nemângâiați, soția ELENA, fiul CONSTANTIN, nora EMILIA și nepotul CRISTIAN

Un suflet nobil s-a ridicat la cer și pleacă departe de noi, dar mai aproape de Dumnezeu. Un omagiu, o lacrimă și o floare pentru ființa dragă, care a fost iubita noastră soție mamă, bunică și străbunică

SÂRBU
VIOARA MARIA
- 78 ani,
din Cuvin.

Înmormântarea va avea loc vineri, 16 decembrie 2011, ora 14,00 în localitatea Cuvin. Dumnezeu să o odihnească în pace! Vei rămâne veșnic în amintirea mea.

Soțul Gheorghe

SERVICII FUNERARE

IN MEMORIAM
NON STOP!
KUKI - servicii funerare complete
Oferă toată gama de sicrie, accesorii și servicii funerare la prețuri avantajoase. **Medic constatator al decesului.**
• cameră toaletat • cameră frigorifică • capac frigorific
Ofertă sicriu brad complet echipat, cruce, transport capelă 550 lei
Transport Intern și Internațional
Contact: Arad, str. Mihai Eminescu, nr. 4 (în curte) vis-a-vis de Cerbul Albastru
Tel: 0257/211.929, mob: 0723343964
www.inmemoriamkuki.com
(H-6988114)

Cu profundă tristețe anunțăm încetarea din viață, după o scurtă suferință,
la vârsta de 86 ani
a celei care a fost

PETRE MARIA

mamă, bunică și soră. Înmormântarea va avea loc astăzi, 16 decembrie 2011, la Cimitirul Eternitatea (UTA), la ora 15,00.

Familiile îndoliate

Cu adâncă durere în suflet anunțăm decesul celei care a fost mama, soacra, bunica și străbunica noastră dragă

DAN CORNELIA,
din Bonțești.

Înmormântarea va avea loc astăzi, 16 decembrie 2011, ora 13,00 de la domiciliu.

Familia îndoliată

Cu profundă tristețe anunțăm încetarea din viață
la vârsta de 86 de ani a bunei noastre
mame, bunică și străbunică

GLOGOVICEAN FLOARE - LIȚA,
din Cicir.

Te vom plânge mereu. Înmormântarea va avea loc sâmbătă, 17 decembrie 2011, ora 14:00, în localitatea Cicir.

Fiica Lavinia cu soțul Nelu, nepotul Laurențiu cu soția Anca și strănepoata Alesia

Cu adâncă durere anunțăm încetarea din viață după o scurtă suferință a bunului nostru soț, tată, frate, socru și bunic,

VAJDOVICS EMERIC,
la vârsta de 73 ani.

Dumnezeu să-l odihnească în pace! Înmormântarea va avea loc Vineri, 16 Decembrie 2011, ora 14.00, la Cimitirul Eternitatea (UTA).

Familia îndoliată

Cu adâncă durere în suflet anunțăm trecerea fulgerătoare din viață a dragului nostru tată, socru, bunic și străbunic

MOȚ VASILE,
în vârstă de 88 ani.

Înmormântarea va avea loc astăzi, 16 decembrie, ora 13.00, de la Capela Cimitirului Eternitatea.

Familiile Dobi și Moț

Cu durere în suflet anunțăm trecerea în neființă, după o lungă suferință a celei ce a fost mamă, soacră, bunică și străbunică

IOJA SOFIA,
în vârstă de 88 ani,
din Șicula.

Dumnezeu s-o odihnească în pace! Înmormântarea va avea loc sâmbătă, 17 decembrie, ora 12,00 în Șicula.

Familia îndoliată

Anunțurile de deces se publică GRATUIT!

SERVICII FUNERARE
Obelisc
Ofera gama completa de sicrie, capace frigorifice si accesorii.
ARAD, STR. ST CICIO POP (colt cu M. Eminescu)
TEL: 0744.566.276

CONDOLEANȚE

Suntem alături de colegul nostru Halsdorfer Gerhard, în momentele grele pricinuite de decesul mamei sale. Sincere condoleanțe!

Colectivul Comisariatului Județean pentru Protecția Consumatorilor Arad

Cu regret și durere ne despărțim de prietena și vecina noastră

PETRE MARIA

pe care nu o vom uita niciodată. Dumnezeu să o odihnească în pace!

Fam. Igna și Cojocaru

Sincere condoleanțe familiilor îndoliate la dureroasa despărțire de cea care a fost

PETRE MARIA.
Tanti MIA,

ai lăsat un gol imens în sufletele noastre. Nu te vom uita niciodată. Dumnezeu să te odihnească în pace!

Fam. Vincze

Suntem alături de nașii și prietenii noștri Gligor Dorel, Daniela și Alex la despărțirea de tatăl, socrul și bunicul drag. Dumnezeu să-l odihnească în pace!

Gabi, Cati, Sorin, Ovidiu Iercan

Sincere condoleanțe familiei Gligor Dorel la decesul tatălui, socrului și bunicului drag. Dumnezeu să-l odihnească în pace!

Colectivul S.C. Simbol D Serv Com S.R.L.

Suntem alături de colegul nostru Andrei Kiraly, în aceste momente grele, pricinuite de trecerea în neființă a tatălui său drag. Dumnezeu să-l odihnească în pace. Sincere condoleanțe familiei!

Din partea colegilor Departamentului Tehnic de la S.C. Astra Vagoane Marfă S.A

Sincere condoleanțe și întreaga noastră compasiune familiei doamnei Tomuța Macrina, în greaua încercare pricinuită de pierderea mamei

DAN CORNELIA.

Dumnezeu să o odihnească în pace!

Foștii colegi de la Banca Cooperatistă Mureșul Arad

Împărtășim durerea nașilor noștri, familia Brusture din Cuvin, pricinuită de decesul mamei. Mătușă

VIOARA,

rugăm pe bunul Dumnezeu să-ți dea binemeritata odihnă, alături de toți cei dragi plecați dintre noi în veșnicie.

Fam. Lupuți Marinel

Ne exprimăm întreaga compasiune și suntem alături de Botezan Romul în marea durere pricinuită de decesul soției sale

VIORICA.

Sincere condoleanțe!

Familia Muntoiu

Debutează în regie cu un film kung-fu

PROIECT. Anunțat încă din primăvară, proiectul prin care Keanu Reeves se pregătește să își facă debutul în regia de film a obținut resursele financiare de care avea nevoie pentru a da startul producției. Studiourile Universal și Wanda Media, alături de Village Roadshow și China Film Group vor finanța și distribui Man of Tai Chi, film la care Reeves va servi drept producător, dar în care va și apărea, în rolul personajului negativ. Deși noi detalii despre producție nu au fost date publicității, partitura eroului principal al filmului, Tiger Chen, dezvăluie o parte din intrigă; actorul chinez, care mai lucrat cu Reeves la Matrix, unde a făcut parte din echipa de cascadori a filmului, va apărea în film drept „un tânăr practicant de arte marțiale".

D-ALE ACTORILOR

DIN NOU GRAVIDĂ?

PLANURI. Angelina Jolie nu exclude posibilitatea de a rămâne din nou gravidă, în ciuda stilului de viață extrem de aglomerat. Vedeta are grijă de șase copii, face un adevărat slalom între carieră și partenerul său, Brad Pitt, și călătorește în toată lumea pentru munca sa umanitară. Vorbind despre perspectiva de a-și mări familia, actrița a spus: „Nu am nimic planificat pentru moment, dar cine știe. Aș putea rămâne însărcinată".

O RĂSFAȚĂ PE SURI

CADOURI. Suri, fetița actorilor Tom Cruise (49 de ani), și Katie Holmes (32 de ani), e unul dintre cei mai răsfățați copii din lume. Potrivit US Magazine, micuța de doar cinci ani vrea de la Moș Crăciun cadouri de 100.000 de dolari și se pare că părinții ei sunt încântați să-i îndeplinească dorințele. La cererea lui Suri, ei vor pune sub brad cercei cu diamante, un ponei și rochițe de prințesă.

„BĂTRÂNA", PE COPERTĂ

GLUMEAȚĂ. Meryl Streep a acceptat la vârsta de 62 de ani să pozeze pentru prima dată pe coperta revistei Vogue. Deși este considerată una dintre cele mai bune actrițe din lume, Meryl Streep a crezut în urmă cu 20 de ani că actoria reprezintă un capitol încheiat din viața ei profesională.

O NOUĂ IUBIRE

BLONDĂ. Se pare că Leonardo DiCaprio a dat-o uitării pe Mădălina Ghenea, actorul fiind surprins recent în compania unei blonde, în timp ce se afla pe platourile de filmare a peliculei „Marele Gatsby", în Sydney. Potrivit presei, cea care îl însoțea seamănă izbitor cu Bar Refaeli, modelul israelian cu care Leo a avut o relație de câțiva ani și de care s-a despărțit în 2010.

BOX OFFICE ROMÂNIA

→	1. MOTANUL ÎNCĂLȚAT (2 SĂPT.)	106.202	2.187.775,32
→	2. DE ANUL NOU (1 SĂPT.)	24.3274	40.388,20
↑	3. MAREA CURSĂ DE CRĂCIUN (3 SĂPT.)	32.520	649.375,00
↓	4. NEMURITORII 3D: RĂZBOIUL ZEILOR (5 SĂPT.)	154.725	3.282.674,36
→	5. MONEYBALL: ARTA DE A ÎNVINGE (1 SĂPT.)	5.170	101.755,00
→	6. CREATURA (1 SĂPT.)	4.674	97.290,00
↓	7. SAGA AMURG: ZORI DE ZI - PARTEA I (4 SĂPT.)	195.950	3.114.949,09
↓	8. JAF... LA TURNUL MARE (5 SĂPT.)	83.901	1.483.765,88
↓	9. JURNALUL UNUI IUBITOR DE ROM (3 SĂPT.)	38.830	707.628,94
↓	10. METODĂ PERICULOASĂ (3 SĂPT.)	21.537	388.669,00

MISSION: IMPOSSIBLE - GHOST PROTOCOL

MI4: Protocolul fantomă

Aventurile superspionului Ethan Hunt continuă în cel de-al patrulea film al popularei francize.

ACȚIUNE. Agenții Impossible Mission Force, Jane Carter (Paula Patton), Trevor Hanaway (Josh Holloway) și Benji Dunn (Simon Pegg) sunt însărcinați cu găsirea unui curier care transportă coduri de lansarea a unor focoase nucleare. Din nefericire, misiunea lor dă greș, iar codurile încap pe mâinile unei senzuale asasine, Sabine Moreau (Léa Seydoux).

Între timp, liderul echipei, Ethan Hunt (Tom Cruise) trebuie scos dintr-o închisoare din Moscova, iar grupul care are misiunea trebuie să intre la Kremlin ca să extragă informații despre destinatarul codurilor furate, un individ pe nume de cod Cobalt. Puțin după aceea, Cobalt le distruge acoperirea, și, chiar înainte ca Ethan și Benji să poată evada, o explozie uriașă zguduie Piața Roșie. Ethan se trezește, astfel, că e învinuit de eșec, fiind repudiat dimpreună cu întreg departamentul IMF, însuși președintele invocând Protocolul Fantomă.

Împreună cu noul membru al echipei, William Brandt (Jeremy Renner), Hunt se află pentru prima dată în situația de a lucra cu o echipă pe care nu și-a ales-o singur. El trebuie să găsească o cale să reabiliteze renumele departamentului și să prevină un alt atac. Dar lucrurile se complică și mai mult, iar Ethan e nevoit să se îmbarce în altă misiune, împreună cu colegii săi renegați, ca și el, ale căror motive, însă, nu-i sunt complet cunoscute.

Regia: Brad Bird, **Cu:** Tom Cruise, Paula Patton, Simon Pegg, **Gen film:** Acțiune, Aventuri, Thriller, **Durata:** 130 minute, **Premiera în România:** 16.12.2011

ÎȚI TAIE RĂSUFLAREA

„Misiune: Imposibilă - Ghost Protocol" este printre cele mai bune filme de acțiune din acest an, care are parte de o îmbinare perfectă între un scenariu inteligent și scene explozive care îți taie răsuflarea. Pregătește-te pentru o cursă contracronometru, care o să-ți ridice nivelul adrenalinei la cote maxime, într-un thriller captivant care aduce aminte de zilele bune ale filmelor inteligente cu spioni.

ALVIN AND THE CHIPMUNKS: CHIP-WRECKED

Alvin și veveriţele: Naufragiaţii

Veveriţele buclucașe se întorc pe marile ecrane pentru o a treia aventură. De această dată, Alvin și Veveriţele sunt în vacanța într-o croazieră. Însă vaporul are câteva defecțiuni și eroii noștri naufragiază pe o insulă pustie. În timp ce Dave își caută prietenii pierduți, veveriţele își fac de cap pe noua lor insulă. Acestea își vor face un nou prieten, care se va dovedi a fi de ajutor pentru toți. În vreme ce buclucașele veveriţe caută drumul de întoarcere și descoperă că insula pe care sunt prizoniere nu este pustie așa cum au crezut la început, Dave Seville face tot ceea ce îi stă în putință pentru a-și recupera prietenii dispăruți.

Regia: Mike Mitchell, **Cu:** Amy Poehler, Matthew Gray Gubler, Jesse McCartney, **Gen film:** Aventuri, Comedie, Familie, **Durata:** 88 minute, **Premiera în România:** 16.12.2011

DE VRAIS MENSONGES

Scrisoare cu minciuni adevărate

DRAMĂ. Într-o dimineață de primăvară, Emilie (Audrey Tautou) primește o scrisoare de dragoste anonimă, frumoasă și inspirată. O aruncă la coșul de gunoi, dar peste puțin timp o ia înapoi. Își dă seama că asta poate fi calea de a o „trezi la viață" pe mama ei (Nathalie Baya), singură și tristă după ce fusese părăsită de soț. Fără să ezite prea mult, retrimite scrisoarea mamei sale. Emilie nu știe însă că autorul ei este Jean (Sami Bouajila), timidul său angajat. Nici nu

se gândește că gestul ei va crea o serie de încurcături și neînțelegeri, de care curând vor fi copleșiți toți.

Regia: Pierre Salvadori, **Cu:** Audrey Tautou, Sami Bouajila, Nathalie Baye, **Gen film:** Comedie, Dramă, **Durata:** 105 minute, **Premiera în România:** 16.12.2011

ARĂDENII SE DISTREAZĂ: AFTER PARTY EGB@BURLESQUE

aradon.ro

Cu sufletele înlăcrimate, elevii clasei a IX-a A de la Grupul Şcolar „Iuliu Maniu" îşi exprimă regretul pentru plecarea prematură din mijlocul lor a doamnei diriginte,

prof. MATEA ZENAIDA.

Lumina amintirii Domniei Sale va pâlpâi mereu în inimile noastre. Dumnezeu s-o odihnească în pace!

Cu inimile grele de durere, absolvenţii clasei a XII-a B de la Grupul Şcolar „Iuliu Maniu", promoţia 2011, deplâng dispariţia fulgerătoare a doamnei diriginte,

prof. MATEA ZENAIDA.

Îi păstrăm o veşnică recunoştinţă. Dumnezeu s-o odihnească în pace!

Conducerea şi întreg personalul Grupului Şcolar „Iuliu Maniu" a primit cu durere cumplita veste a trecerii în eternitate a colegei noastre

Director Educativ

prof. MATEA ZENAIDA,

un om de o deosebită probitate profesională, un profesor extrem de devotat instituţiei noastre. Absenţa sa din mijlocul nostru va rămâne un gol de neumplut pentru multă vreme. Ne rugăm pentru sufletul său şi transmitem sincere condoleanţe familiei îndoliate!

Ultim omagiu pentru cel care a fost

FREDI.

Costel şi Dorica din Cicir

Un ultim omagiu cuscrei noastre

GLOGOVICEAN FLOARE - LIŢA.

Condoleanţe familiei!

Cuscrii Rusu Petru şi Aurica

Suntem alături de familiile Dobi şi Moţ la pierderea tatălui, socrului, bunicului şi străbunicului.

Fam. Ungureanu

Cu inimile zdrobite de durere la pierderea mult iubitului bunic şi străbunic

MOŢ VASILE,

ne luăm rămas bun şi îi dorim odihnă veşnică.

Nepoţii: Claudia, Bogdan şi Alesia

Cu mult respect şi deosebită recunoştinţă aducem mulţumiri tuturor acelora care în calitatea de: rudenii directe sau prin alianţă, naşi, fini, colegi ai soţului, ai copiilor sau a nurorilor, prieteni, colaboratori, vecini, consăteni din Bârzava sau Groşii Noi, au fost alături de familiile îndoliate şi care prin prezenţa lor, prin mesajele de îmbărbătare transmise direct, prin e-mail sau SMS-uri, prin florile şi coroanele depuse la catafalcul defunctei au fost împreună cu noi la momentul slujbei de înmormântare, ţinută ca urmare a despărţirii de draga şi nepreţuita noastră soţie, mamă şi bunică:

POPA STANA MARIOARA.

Deosebite mulţumiri adresăm totodată soborului preoţesc şi cantorilor care au asigurat slujba de înmormântare, după ritul ortodox.

Familiile îndoliate: soţul Popa Vasile Ioan, Ing. Pleş Vasile, Titiana şi nepoata Oana, Ec. & jr. Popa Nelu şi Roxana

Publicitate 0257-210.775

COMEMORĂRI

Au trecut trei ani de când a plecat pentru totdeauna dintre noi dragul nostru

VELICIU IOSIF.

Nedrept de repede a dispărut din viaţa noastră şi de atunci orice bucurie ne este umbrită de gândul că ar fi putut să ne fie alături, că am fi putut petrece împreună atâtea momente frumoase. Ne-au rămas doar aminitirile şi mângâierea că de undeva de sus, ne veghează şi ne este alături.

Soţia şi copiii, Cristina Violeta cu familia şi Cristi cu familia

Rece-i casa, sufletul pustiu
fără flacăra iubirii tale ce
prea repede s-a stins

DRÂGLA DIMITRIE.

Bunul Dumnezeu să-ţi dăruiască linişte şi odihnă veşnică! Slujba de pomenire va avea loc sâmbătă, 17 decembrie 2011, ora 13:00, la Mănăstirea Bodrog.

Soţia Ica

Un moment de reculegere şi aducere aminte la împlinirea a 2 ani de la trecerea în nefiinţă a celei care a fost mamă, fiică, soţie, bunică,

HORGA ELENA.

Nu te vom uita niciodată!

Familia Horga şi Sas

Pios omagiu şi tristă amintire la împlinirea a 2 ani de când a trecut la cele veşnice fostul nostru coleg şi prieten

IOAN MANCIU.

Îl rugăm pe bunul Dumnezeu să-i dea odihnă veşnică!

Colegii de la CTC, secţia Boghiuri, Astra VAGOANE Arad

Se împlinesc doi ani de la decesul dragului nostru soţ, tată şi bunic

ARDELEAN GHEORGHE.

Nu te vom uita niciodată.

Soţia, copiii şi nepotul

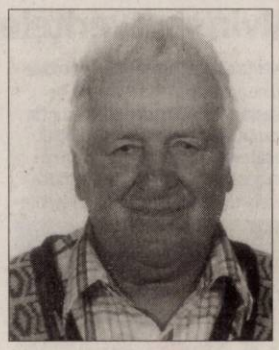

Cu lacrimi şi durere în suflet amintim că a trecut un an de când mama noastră

ANA CORNEA

(născută BAUL)

ne-a părăsit şi cinci ani de la trecerea la Domnul a tatălui nostru

IOAN (DUŢU) CORNEA.

Parastasul şi slujba de pomenire vor avea loc duminică, 18 decembrie, ora 12,30 la biserica din Cimitirul Pomenirea, Arad.

Fiica Mărioara Sabou, ginerele Alexandru, nepoţii Paul şi Alexandra

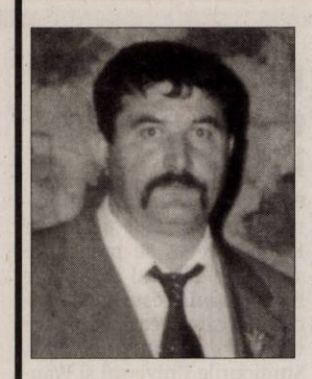

O lacrimă, o floare, o clipă de aducere aminte pentru cel care a fost:

CILAN OVIDIU TEODOR

la împlinirea unui an de când destinul l-a luat prea devreme dintre noi. Rugăm pe bunul Dumnezeu să-i dea odihnă veşnică!

Familia îndoliată

Şi azi şi în fiecare zi ne amintim de tine chiar dacă a trecut un an de lacrimi şi dor de când ai plecat dintre noi draga noastră soţie, mamă, bunică şi străbunică

MARTA GREUCEAN.

Vei rămâne mereu în sufletele noastre.

Soţul, fiicele, ginerii, nepoţii şi strănepoţii

În pragul Sfintelor Sărbători ale Crăciunului, acum un an, într-o zi de iarnă grea, a plecat să-i slujească lui Dumnezeu, acolo Sus, cel care a fost

Preot GHEORGHE PELE.

„Din an în an sosesc mereu/La geam cu Moş Crăciun"... era colindul ce ni-l colinda în faţa Sfântului altar. De acum înainte voi plânge şi voi suspina şi numai Dumnezeu mă va mângâia. Parastasul de pomenire va avea loc duminică, 18 decembrie 2011, la Biserica din Vasile Goldiş. Îl rog pe bunul Dumnezeu odihnă şi lumină veşnică să ai, sufletul tău să fie în Rai.

A ta soţie iubitoare Doina

O rugăciune şi o lumânare aprinsă pentru scumpa noastră mamă şi bunică

RĂDUŢ ANA (NUŢI)

la un an de la trecerea în nefiinţă. Dumnezeu s-o odihnească în pace!

Fam. Răduţ

Un suflet bun s-a ridicat la cer lăsând un gol imens în sufletele noastre. Azi se împlinesc 4 ani de când fiul, fratele şi tatăl

GHEORGHIU VASILE ADRIAN

ne-a părăsit şi a urcat la ceruri. Parastasul va avea loc duminică, 18 decembrie 2011 la Biserica din Utviniş. Dumnezeu să-ţi odihnească sufletul!

Familia

O rugăciune, o floare, o lumânare, multe lacrimi la mormântul tău azi de ziua ta, când

ai fi împlinit 60 de ani scumpa noastră soţie, mamă şi bunică

TIRSIN LENUŢA.

Cuvintele nu pot exprima durerea şi tristeţea din inimile noastre de când nu mai eşti cu noi. Amintirea ta o vom păstra în inimile noastre întotdeauna cu drag.

Puiu, Ciprian, Elena şi Nicolas, Diana şi Cristi

O inimă bună a încetat să mai bată, un suflet blând s-a ridicat la cer în urmă cu 6 săptămâni,

TULCAN IOAN,

din Grăniceri.

Dumnezeu să te odihnească în pace! Nu te vom uita niciodată! Parastasul va avea loc duminică, 18 decembrie 2011, la Biserica Ortodoxă din Grăniceri.

Familia

PÂRV IOAN
(Şepreuş)
în data de 15 decembrie s-au împlinit 4 ani de la deces;

PÂRV MARIA
(Şepreuş)
în data de 19 decembrie se împlinesc 14 ani de la deces;

PÎRVU FLOARE
(Şepreuş)
în data de 13 decembrie s-au împlinit 3 ani şi opt luni de la deces. Dumnezeu să-i odihnească! Lacrimi şi flori pe tristele lor morminte. Vă vom păstra veşnic în inimile noastre.

Familia

Îndurerată comemorare, pios omagiu celui care a fost dragul nostru fiu, tată şi soţ

ing. BALÁZS ALEXANDRU-ANDREI.

Astăzi, 16 decembrie se împlinesc şase ani de la trecerea sa în lumea veşnică. Rugăm pe Bunul Dumnezeu să-l odihnească în pace şi linişte! Slujba de pomenire va avea loc, astăzi, 16 decembrie, ora 18,00, la Biserica Romano-Catolică „Sfânta Gizella" din Arad Gai.

Îndoliata mamă împreună cu familia

Cu tristeţe, lacrimi pe obraz şi dorul din suflet amintim că se împlinesc doi ani de când ai plecat în veşnicie draga noastră mamă, bunică, soacră şi soţie

CHIDON SOFIA.

Parastasul va avea loc duminică, 18 decembrie 2011, ora 12:00, la Biserica din cimitirul Pomenirea. Nu te vom uita niciodată!

Familia

O amintire pentru cei ce te-au cunoscut, o durere imensă pentru cei ce te-am pierdut. Au trecut 40 de zile pline de dor, tristeţe şi lacrimi de când inima atât de bună şi de generoasă a bunei noastre soţii şi soră

MARIAN LUCREŢIA

a încetat să mai bată. Te vom iubi şi nu te vom uita niciodată! Parastasul sâmbătă 17 decembrie 2011, orele 11:00, la Biserica Ortodoxă Şega II (UTA).

Soţul Gheorghe, surorile Florica şi Mariţa, împreună cu familiile din Oradea

---

Sâmbătă, 17 decembrie 2011, ora 11:30, la Catedrala Ortodoxă Veche va avea loc parastasul de un an pentru cel care a fost scumpul nostru soţ, tată, frate, socru, bunic, verişor şi cuscru ing.

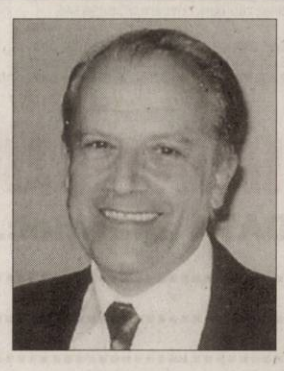

SCHRAMCO VICTOR - GHEORGHE.

Familia Schramco

Au trecut 40 de zile de când dragul nostru soţ, tată, socru şi bunic

SELEŞAN MIRON

a plecat dintre noi. Parastasul sâmbătă, 17 decembrie 2011, ora 11:00, la Biserica Ortodoxă - UTA. Bunul Dumnezeu să te odihnească în pace! Nu te vom uita niciodată!

Fam. Seleşan şi Kulcsar

Cu adâncă durere în suflet comemorăm decesul celei care a fost

GLIGORIN SOFIA.

Slujba de pomenire va avea loc duminică, 18 decembrie 2011, ora 12:30, la Biserica din cimitirul Pomenirea. Te vom păstra mereu în sufletul nostru.

Familiile Bocşa Dimitrie şi Gligorin Gheorghe

Se împlinesc doi ani de la decesul iubitului nostru

ARDELEAN FLORIAN.

Dumnezeu să-l odihnească în pace!

Soţia, fiii, nurorile, nepoţii şi nepoţica

S-a împlinit un an de când tatăl nostru drag

TRIF VASILE

ne-a părăsit, dar amintirea lui e vie în sufletele noastre. Parastasul în 17 decembrie 2011, orele 11:00, la Biserica Nouă din Àlfa.

Familia

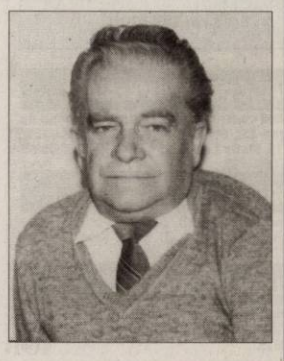

Cu tristeţe, lacrimi pe obraz şi dorul în suflet dar şi cu speranţa revederii în lumea de apoi, amintim că se împlinesc 6 săptămâni de când a plecat în veşnicie dragul nostru soţ, tată şi bunic

POP FLOREAN.

Parastasul va avea loc duminică, 18 decembrie 2011, ora 11:45, la Catedrala Ortodoxă Veche din P-ţa Mare.

Soţia, copiii şi nepoţii

Cu nemărginită durere în suflet, cu dor şi lacrimi pe obraz ne amintim că se împlinesc 7 ani de când a plecat dintre noi scumpul nostru tată, socru şi bunic

AVRAM VALERIU.

Dumnezeu să-i dea linişte şi odihnă veşnică! Parastasul de pomenire va avea loc Sâmbătă, 17 Decembrie, la Biserica Ortodoxă Şega I, ora 11.00. Vei trăi veşnic în inimile noastre!

Mari, Cecilia cu familia şi Daniela cu familia

Se împlinesc 5 ani de când

MITRU EUFEMIA

şi respectiv 18 ani

MITRU ARSENIE

scumpi şi dragi nouă au plecat în veşnicie. Aţi fost şi veţi rămâne cei mai buni şi minunaţi părinţi, bunici, străbunici. Dumnezeu să vă dea odihnă veşnică! Parastasul sâmbătă, 17 decembrie 2011, ora 13:00, la Catedrala Veche. Vă vom păstra pentru totdeauna în inimile noastre.

Cu mult dor copiii, nepoatele, strănepoţii

Anunţurile de deces se publică GRATUIT!

Un omagiu, o lacrimă, o candelă şi o floare pentru

ROTARIU ILEANA,

la împlinirea a 40 de zile de când ne-a părăsit. Dormi în pace! Parastasul de pomenire va avea loc sâmbătă, 17 decembrie 2011, ora 12,00, la Biserica Ortodoxă din Micălaca, str. Renaşterii.

Familia îndoliată

Moarte, moarte nemiloasă ne-ai luat stâlpul din casă, într-o clipă şi-un minut, parcă n-ai fost pe pământ. Dragul nostru soţ, tată, socru, frate, ginere şi nepot

KUNDRAT LADISLAU-TENA.

Iartă-ne dacă nu ţi-am mulţumit pentru tot ce ai făcut pentru noi. Parastasul de pomenire de şase săptămâni va avea loc duminică, 18 decembrie 2011 la Biserica Ortodoxă din Pecica.

Familia

La împlinirea a 6 luni de când bunul tată, bunic şi socru

MOCUŢA IOAN

ne-a lăsat un gol în suflet plecând dintre noi la vârsta de 81 ani. Slujba de pomenire va avea loc sâmbătă, 17 decembrie 2011, ora 11:30, la Catedrala Ortodoxă - Podgoria.

Familia îndurerată

Deşi a trecut un an de când

JUNCAN STELA,

născută în Pecica,

a plecat dintre noi, tu ai rămas în inimile şi în mintea noastră ca un suflet blând şi curat precum ai fost.

Familia Sina

Luni, 19 decembrie se împlineşte 1 an de când a plecat dintre noi cel care a fost frate şi unchi

POPOVICI VOICU.

Dumnezeu să-l odihnească! Nu te vom uita!

Familia

Purtăm în suflet aceeaşi durere şi tristeţe la împlinirea unui an de când a plecat dintre noi soţul, tatăl, socrul, bunicul şi străbunicul

TOPOR CORNEL.

Parastasul şi slujba de pomenire vor avea loc duminică, 18 decembrie 2011, ora 11:45, la Biserica Ortodoxă din Aradul-Nou. Nu te vom uita niciodată!

În veci nemângâiaţi soţia Floare cu copiii, nurorile, nepoţii şi strănepoţii

---

Publicitate 0257-210.775

aradjob.ro

SPAȚII COM-JUDEȚUL ARAD

• **Vând- închiriez** 263 mp, Vladimirescu, fostă fabrică termopan. Preț foarte bun, 0742.352.280. 632445

TERENURI LOCAL

• **P.F. Vând** locuri casă 400mp- 800mp, toate utilitățiile+ C.F. în Arad. Informații 0745.350.576. 596966

• **Vân teren** pentru construcție, Grădiște, str. Privighetorii, 0735.639.902. 640262

• **Vând parcelă** 2.000- 3.500mp, cu PUZ aprobat pentru construcții comerciale, industriale, servicii, curent electric, lângă centură, 0732.733.623. 589831

• **Vând parcelă** 8.000- 14.000mp, cu PUZ aprobat pentru construcții industriale, comerciale, servicii, curent electric, la centură, 0732.733.623. 589838

• **Vând teren** arabil 3,5 ha, zona pădurea Ceala, la 2 km de intravilan, facilități: intabulat, acces auto, apă, curent, excelent pentru agricultură, logistică, construcții- în apropierea autostrăzii. Telefon 0743.181.799. 629584

• **Vând 3,200** hectare de teren arabil. Telefon 0749.464.218 sau 0257/280398. 639557

• **Vând 5** ha teren pentru construcții hale, depozite, PUZ aprobat, front la centură 82 ml, 0732.733.623. 589835

• **Vând: teren** cu casă veche, suprafața 400 mp, front stradal 21 ml, str. Ion Rațiu, utilități, apă și curent, preț 55.000 Euro, negociabil. Informații la tel. 0722.249.490. 620521

• **Vând: teren** intravilan suprafața 400 mp, front stradal 23 ml, str. Abatorului, utilități apă, gaz și curent la poartă, preț 55.000 Euro, negociabil. Informații la telefon 0722.249.490. 620537

• **Vand 900** mp teren str. Tabacovici toate utilitatile tel 0756495707 539897

• **21.200- mp GHIOROC,** zona LAS- VEGAS, bun pescărie, agrement, 0722- 257409. 622292

TERENURI JUDEȚ

• **Vând teren** agricol, 2 km Arad, 13 ha. Telefon 0757.461.589. 636428

• **Vând teren** 527 mp în pădurea Vladimirescu. Telefon 0743.749677 pentru casă de vacanță. 637903

• **Vând 2,34** ha pășune în comuna Pilu, preț 6.000 Euro. Telefon 0728.969.877. 640903

IMOBILE CHIRII

• **Închiriez apartament** ultracentral pentru birouri. Tel. 0257/230255, 0744.208.040. 607524

• **Închiriez apartament** 3 camere lângă Piața Catedralei,mobilat și contorizat.Telefon 0741.606.045. 627709

• **Închiriez apartament** 2 camere, B- dul Revoluției, mobilat, utilat. Telefon 0744.764.553. 634223

• **Închiriez apartament** 2 camere, central, mobilat și utilat. Telefon 0726.160.529. 634273

• **Închiriez apartament** 2 camere lux, living, superamenajat, UTA, 0757.461.589. 636429

• **Închiriez apartament** 3 camere în Vlaicu la parter, recent renovat. Telefon 0740.697.521. 637120

• **Închiriez apartament** ultracentral două camere et.II. Telefon 0723.573.422. 637897

• **Închiriez apartament** 1 cameră, spații, ultracentral, amenajat lux, mobilat, 0757.631.702. 637929

• **Închiriez apartament** central, nemobilat, 100 Eur+garanție. Tel. 0742.011.165. 637937

• **Închiriez apartament 2 camere, bucătărie, hol, baie, cămară, complet utilat și mobilat, Arad, B- dul Revoluției 44, 170 Eur/lună. Tel. 0744.224.993.** 637938

• **Închiriez apartament** 2 camere, et. 1, zona UTA. Telefon 0257/285277. 637941

• **Închiriez apartament** 2 camere, decomandat, Fortuna, mobilat, contorizat, frigider, aragaz, mașină spălat, televizor 200 Euro (150 iarna) și camere muncitori+ masă în Turnu, 0723.600.510. 640282

• **Închiriez apartament** 2 camere mobilat. Telefon 0745.828.297. 640523

• **Închiriez apartament** 3 camere lux, complet mobilat și utilat, Aurel Vlaicu- Lebăda, cu centrală. Merită văzut! Telefon 0757.392.163. 645872

• **Închiriez casă** Grădiște, singur curte, tot confortul, 150. Telefon 0745.529.503. 618853

• **Închiriez casă,** 2 camere, Aradul Nou, 170 Euro, parcare, 0740.043.413. 640773

• **Închiriez perioadă** lungă apartament 1 cameră, mobilat, baie, bucătărie, coridor. Telefon 0741.103.151, preț negociabil. 640889

• **Închiriez/ vând** apartament 2 camere, central, 0727.786.186, 0721.537.739, 0770.367.973. 641920

• **Caut 1** persoană pentru chirie la casă, avantajos, fără intermediari. Tel. 0755.134.694. 640291

• **Dau în** chirie apartament 2 camere, mobilat. Telefon 0722.227.413, 584049

• **Dau în** chirie apartament 3 camere, zona Podgoria, recent amenajat, mobilat, utilat, TV, frigider, mașină de spălat, aragaz. Preț 220 Eur. Tel. 0749.309.240. 646258

• **Dau în** chirie apartament 1 cameră - 90 Eur, garsonieră confort III - 60 Eur. Tel. 0722.777.144. 650081

• **Dau în** chirie, pe termen lung apartament 3 camere, mobilat, Vlaicu X 6, etaj II, 200 Eur+ garanție 400 Eur. Tel. 0357/421116. 629195

• **Dau spre** închiriere apartament 2 camere, preț 150 Eur, 0747.543.723, 0755.814.902 636774

• **Ofer spre** închiriere apartament 1 cameră, mobilat, utilat, zona Vlaicu, 120 Eur/lună negociabil, 0745.614.880. 633812

• **Ofer spre** închiriere apartament 2 camere, zonă liniștită, renovat recent, utilat și mobilat complet. Preț 150 Eur. Tel. 0749.309.240. 646227

SPAȚII COM-ARAD

• **Închiriez hale** 330- 420 mp, în Parcul Industrial UTA. Telefon 0721.288.570. 620377

• **Închiriez spațiu** comercial, 25 mp, zona Intim. Tel. 0722.227.450. 603026

• **Închiriez spațiu** comercial, zona Fortuna. Tel. 0754.415.560. 640307

• **Închiriez- vand spațiu** 6 încăperi, 2 băi, renovat- modern, birouri, Zona- Primarie. 0722- 257409. 637900

• **Dau în** chirie spațiu comercial central, S=28 mp. Tel. 0744.784.066. 629001

SPAȚII COM-JUDEȚUL ARAD

• **Închiriez bar- Alimentară** lângă Primăria Vladimirescu, 181 mp.Vând clădire veche 170 mp+300 mp teren, 0742.352.280. 632431

• **Închiriez spațiu** comercial, central, Chișineu Criș, toate utilitățile. Telefon 0760.856.351, 0258/779005. 623505

SPAȚII COM-ALTE JUDEȚE

• **Închiriez cabinet** stomatologic pe termen lung, bine dotat, în Ungaria, Mezőkovácsháza. Telefon +36706338415. 648281

SCHIMB LOCUINȚE-ARAD

• **Schimb sau** vând casă cu etaj, zona Jackson. Tel. 0748.862.498. 640290

TEREN-ARAD

• **Cumpăr teren** agricol, municipiul Arad și zona Utviniș CET. Telefon 0745.895.483. 545800

TEREN-JUDEȚUL ARAD

• **Cumpăr pășune** zona Chișineu- Criș, Vărșand. Tel. 0726.898.072. 636616

• **Cumpăr teren** arabil în Olari. Tel. 0744.438.824. 640283

OFERTE LOCURI DE MUNCĂ

• ☆☆ **Angajăm barmană** ☆☆. Informații: ☎0740.661.596. 389778

• **Angajăm coordonator** transport. Cerințe: curs coordonator transport mărfuri și persoane, cunoștințe operare PC și experiență domeniu. CV e- mail: metcomp@arad.ro

• **Angajez două** fete barman, în zona Vlaicu . Tel 0745.512.513 513999

• **Angajăm inspector** asigurări, asistent manager. Asistenți în brokeraj. Telefon 0728.373.037.

• **Angajăm lăcătuși** și sudori. Telefon 0729.308.870.

• **Angajăm personal** pentru fast- food, bucătărie, vânzare. Telefon ☎0744.828.934. 639526

• **Angajăm tânără** dinamică ajutor bucătar. Salar atractiv. Tel. 0752.874.426. 648352

• **Angajăm: tinichigiu-** auto, vopsitor- auto, șofer- taxi. Informații ☎0257/ 227056. 636683

• **Angajez șoferi** cu experiență transport marfă 22 to. Telefon 0731.839.862.

• **Angajez covrigăreasă.** Telefon 0726.252.233.

• **Angajez personal** pentru locul de joacă bar- recepție. Telefon 0744.617.998. 637827

• **Angajez urgent** croitorese cu experiență în domeniul retușurilor, 0732.997.228, 0758.930.133.

• **Asociație nonprofit** angajează învățător(e) 4 ore, vechime 2 ani, studii pedagogice, Șiria.☎ 0257.384.010.

• **Benzinărie angajăm** vânzători în magazin.C.V. la fax:0257/216510,B- dul Maniu 56- 62.

• **Club central** angajează barman cu experiență. Telefon 0752.357.484.

• **Firmă transport** angajează șoferi profesioniști cu experiență pe parcurs extern, 0372.735.815.

• **SC angajează** barmană, vârsta maxim 38 ani. Telefon 0753.911.577.

PRESTĂRI SERVICII

• **A A** Acord Garanție 2 ani reparații mașini spălat,0744.241.398, 0357/401569,0257/ 259146. 636422

• **A.A.A. repar** mașini spălat automate, frigidere, piese originale, domiciliul clientului, garanție. Telefon 0745.395.282, 0257/ 274600. 603207

• **Ana- Frig repară** frigidere, congelatoare la domiciliu. Garanție 1 an. Telefon 0257/ 210420, 0745.967.198. 645903

• **Firmă de** curățenie oferă servicii cu personal calificat. Tel. 0742.218.693. 632405

CONSTRUCȚII

• **Acasă aduc** balast, nisip, sort, pământ, orice cantitate, duc molozul, factură, 0745.036.969, 0722.389.480 452779

• **Aduc lemne** foc, esență tare, transport. Preț avantajos.Telefon 0745.204.178, 0748.985.922. 637925

• **Vând și** transport: lemne, deșeuri, rumeguș, balastru, nisip. Contact: ☎0757.250.730. 605088

• **Vând lemne** și cărbuni. Informații telefon 0757.769.010. 646409

• **Vând lemne** foc esență tare, tăiate, crăpate. Preț convenabil, 0721.592.572. 638098

• **Vând lemne** foc, esență tare, fag- carpen, 120 lei/mc. Transport gratuit, ☎0742.655.913. 566824

• **Vând lemne** foc, esență tare. Telefon 0722.643.354, 0752.661.957. 600816

AUTO ROMÂNEȘTI

• **Vând Aro** 10. Telefon 0740.153.606. 642077

• **Vând Aro** 320 camionetă, an 1995, servo direcție, stare bună, VT 2013, 1.000 Euro, 0742.903.147. 642064

• **Vând Dacia** L. injecție, an 2000, stare bună de funcționare, cauciucuri iarnă, 950 Euro, negociabil. Telefon 0726.860.432. 636997

AUTO STRĂINE

• **Vând Hyundai** 1,4 i, an 2009, 21.000 km. Preț 7.000 Eur, 0756.310.014. 636775

• **Vând Mercedes- Benz** 270CDI, berlină, negru, fabricație 2006, cutie tiptronic, full- electric. Preț 12.800 Eur. Accept și variante la schimb. Telefon 0740.120.741, 0722.706.535. 621277

• **Vând Opel** Astra 2002, bine întreținut, înmatriculat, 3.800, 0740.043.413. 640740

• **VW Transporter,** are geamuri pe laterală și spate, fabricație 1999, motor 2,5 TDI, recent înmatriculat, stare și aspect foarte bun. Preț 4.600 Eur/negociabil. Tel. 0744.284.907. 636405

MICROBUZE, DUBE

• **Vând autoutilitară** Ford Tranzit, an 1993, Euro 2, 3 locuri+ marfă, cauciucuri 225x70- x15.c, recent adusă din Italia, taxa 300 Euro, 1.500 Euro negociabil. Tel.0742.903.147. 642048

• **Vând bus** Mercedes 207 diesel, 3 locuri+ marfă, VT 2013, 1.000 Euro, 0742.903.147. 642045

ANIVERSĂRI

Mlădița și lăstarul vieții noastre, acum când

împlinești 7 anișori,

Dumnezeu să te binecuvânteze, să-ți dăruiască multă sănătate, minte, înțelepciune, deșteptăciune și mult noroc în viața ta. Mulți ani cu fericire îngerașul nostru drag și sfânt

BRÂNDAȘ ANDREI PETRU.

Multe îmbrățișări și sărutări de la tăticul și mămica ta, de la tată Petre, mamă Tanție și buni.

Te iubim mult!

PIESE DE SCHIMB-AUTO

• **Vând cauciucuri de iarnă second hand de Logan 185/65/15, Corsa Fiesta Dacia 155/ 80/13, Matiz 145/80/13 și 195/65/15. Telefon 0752.950.793.** 640270

GARAJE

• **Închiriez (vând)** garaj autorizat, zona gării (Banc Post), 15 Euro/ lună. Telefon 0722.875.922, 0753.479.589. 637945

ELECTRONIC PLUS

• **Frigider, congelator,** mașină spălat automată, ladă, vitrină, combină. Tel. 0257/ 210613. 631029

• **Vând aparat** de cafea cu boabe marca Saeco sau Krups. Preț 100- 170 Eur. Tel. 0757.661.753. 636729

• **Vând congelator** 6- 7 sertare (350 l), ladă frigorifică 400 l, mașină de spălat 6 kg 1.600 rotații/minut, cu 6 luni garanție, 100 Eur. Tel. 0746.804.061, 0257/274118. 603268

• **Vând mașini** spălat automate, lăzi, congelatoare,combine. Modele Noi, Garanție, Transport.Informații 0745.395.282, 0257/ 274600. 603223

• **Vând presou** cafea Saeco profesional, cu 6 luni garanție, 100 Eur. Tel. 0746.804.061, 0257/274118. 603410

• **Vând TV** Philips diagonala 62, profesionale, garanție 6 luni, 200 Ron. Tel. 0722.315.836. 640260

• **VINDEM electrocasnice second, frigorifice, mașini spălat haine- vase, uscătoare, aragaze gaz- electrice, televizoare, anvelope, vitrine comerciale. Reducere pentru schimb, rate. Telefon ☎0744.796.542.** 8694

MOBIDOM

• **Vând canapea** extensibilă, fotoliu pat, noi, 850 lei, 0744.785.877. 637947

• **Vând colțar** cu perinițe și două fotolii cu ladă jos noi, preț fix 2.100. Informații telefon 0740.211.859. 639556

• **Vând mobilă** cameră de zi Camex compusă din dulap 2 uși, dulap vitrină, dulap oglindă, dulap comodă, canapea extensibilă. Preț 1.200 lei. Tel. 0357/430069, 0724.237.667. 622862

• **Vând sufragerie** lemn cireș, sculptată. Tel. 0745.534.654. 621938

ÎMBRĂCĂMINTE

• **Vând haine** de blană noi, vulpe roșie, astrahan negru, nurcă. Telefon 0766.627.467. 603171

• **Vând haine** mărimi mari, preț de producător. Telefon 0726.408.851. 637282

PIERDERI

• **Pierdut carnet** de student eliberat de Universitatea de Vest Vasile Goldiș pe numele Boldizsar Ramona, specializare BFK. Îl declar nul. 648327

• **Pierdut certificat** de înregistrare fiscală, eliberat de Direcția Generală a Finanțelor Publice a Județului Arad, aparținând societății Asociația de Formare și Consiliere Nădlac. Îl declar nul 648353

• **Pierdut registre** evidență contabilă PFA Ștefănescu Corina traducător- interpret. Le declar nule. 649061

• **Se acordă** o recompensă substanțială găsitorului unui pui de pisică complet negru dispărut recent de acasă. Motănelul răspunde la numele de Zen. Telefon 0257/214479, Arad, familia Crișan. 637933

LOCURI DE VECI

• **Vând loc** de veci, UTA, lângă administrație, complet amenajat, 0769.399.019.638126

PLANTE-FLORI

• **Vând fân,** lucernă și iarbă, 0746.965.394 sau 0730.224.443. 622845

• **Vând lucernă,** baloți mari, rotunzi. Telefon 0744.190.192. 539138

ANIMALE-PĂSĂRI DOMESTICE

• **De vânzare** porci grași de carne (și mangaliți). Informații telefon 0257/218326, 0723.613.714. 604795

• **Vând armăsar** Monta,3 ani și un ponei, 0746.965.394 sau 0730.224.443. 622861

• **Vând cățel** Ciobănesc Românesc de Bucovina, exemplare deosebite. Telefon 0743.680.000. 639558

• **Vând cățel** rasele Yorkshire Terrier și Tekel. Preț convenabil, 0745.203.492. 640271

• **Vând curci** mari albe de carne 15- 25kg.Telefon 0746.178.094. 634147

• **Vând iapă** gestantă. Informații telefon 0257/327748. 623149

• **Vând junincă** gestantă, luna 9- a, rasa Holstain, 0769.646.480. 634134

• **Vând oi,** 70 buc. Telefon 0746.965.394 sau 0730.224.443. 622820

• **Vând porc** de 120 kg, îngrășat natural. Telefon 0757.111.097. 638097

• **Vând porc** gras. Tel. 0745.878.473. 636812

• **Vând porc** mare pentru sacrificat, sub prețul pieței, 0721.815.495, 0257/381546. 606853

• **Vând porci** carne, 90- 140 kg, Aradul Nou, 7 Ron/ kg. Telefon 0731.347.875. 637380

• **Vând porci** de carne pentru sacrificat crescuți natural. Greutate 130- 140 kg. Preț 7 lei/kg. Tel. 0740.172.658. 636618

• **Vând porci** de carne, 100- 120 kg, 7 lei/kg. Asigur transport. Telefon 0745.615.603. 648902

• **Vând porci** grași de la 90- 150 kg, Sânpaul nr. 68. Telefon 0742.143.379. 607137

• **Vând porci** grași de 80- 85 kg/buc, rasă de carne, 0744.855.910. Preț avantajos. 636375

• **Vând porci** grași 100- 140 kg și 35 buc oi, sat. Sânpaul, nr. 68. Tel. 0742.143.379. 640737

• **Vând porci** grași, preț acceptabil, transport la domiciliu, Arad. Telefon 0257/ 218106, 0743.632.017, seara. 620601

• **Vând porci** între 100- 180 kg, 7 Ron/kg. Tel. 0730.118.269. 637898

• **Vând porci** 130- 200 kg, comuna Dorobanți, 7 Ron/kg, 0749.082.318. 636624

• **Vând porci** 90- 100 kg, albi, rasă carne. Transport gratuit, 0724.239.979. 647997

• **Vând porumbei** Kingi buni de expoziție, 6 perechi. Preț negociabil, 0257/416213. 645875

• **Vând pui** pentru sacrificat. Telefon 0748.322.489. 565430

• **Vând purcei.** Informații telefon 0753.492.142. 638188

• **Vând vacă** pentru sacrificat. Tel. 0746.372.102 sau 0257/327262. 636409

• **Vând 3** măgari. Tel. 0747.954.386. 624286

ARTICOLE PENTRU COPII

• **Vând diferite obiecte pentru bebeluși, stare foarte bună: cărucior, (rotobil) premergător, saci de dormit, haine de botez, hăinuțe, balansoar, papuci. Toate pentru fetite. Telefon 0752.950.793.** 640273

AFACERI

• **Vând afacere** la cheie (restaurant), zonă centrală. Tel. 0745.509.405.

CITAȚII

• **Se citează** Cibotariu Florentina- Sabina cu domiciliu în comuna Fântânele, satul Tisa Nouă nr. 246, la Judecătoria Arad, sala 215, Dosarul de divorț nr. 18117/55/2011, pentru 18 ianuarie 2012, orele 8,30. 628067

Centrul Medical „Rubio"
Arad, Calea Victoriei nr. 60-62
Tel: 0257-270 800
CENTRUL MEDICAL RUBIO

- Medicină familie
- Medic internist
- Medic reumatolog
- Pediatrie
- Servicii ekg
- Stomatologie
- Oftalmologie
- Medicina muncii
- Radiologie
- Echografie
- Mamografie
- Fizioterapie
- Kineoterapie
- Laborator analize medicale

Cardiologie, la Spitalul Judetean. Consultatiile miercuri orele 14.30-17, consultatia 50 ron, echocardiografie 60 ron, EKG 20 ron, daca se face echo, EKG si consultatie 120 ron. Medic psiholog cu consiliere psihologica, psihoterapie, atat pentru copii cat si pentru adulti (443851)
www.centrulmedicalrubio.ro

VERBITA
Tu ce anvelope porți iarna asta ?
DEMONTARE/MONTARE ÎNCĂRCARE CU AZOT **GRATUITĂ**
Pentru alte dimensiuni vizitați www.verbita.ro

BARUM 82T	155/65/R13	267 LEI
DEXTERO M+S	155/70/R13	185 LEI
WESTLAKE	165/70/R13	235 LEI
FULDA	165/65/R13	246 LEI
FIRESTONE	165/70/R13	239 LEI
MOTRIO 92T TL	185/65.R15	245 LEI
ZEETEX	185/65 R15	245 LEI
FIRESTONE	185/65/R15	290 LEI
JANTĂ TABLĂ	185/65/R15	165 LEI

Ofertă valabilă în limita stocului disponibil TVA inclus
PROBLEME DE SPAȚIU ?
Depozitează-ți anvelopele de vară în hotelul de anvelope. Detalii pe www.verbita.ro
(877304)

RESTAURANT (250 locuri)
Organizam nunti, botezuri,petreceri de firma, conferinte, seminarii
Meniuri la prețuri promotionale
Milenium D&D SERVICII COMPLETE - SALON EVENIMENTE RESTAURANT - CATERING
str V. Goldis, nr 4
tel:0720052287
www.nunti-arad.ro
Organizam REVELION 2012, meniu special, program artistic, DJ!
(596522)

Stimati cititori cei cu necazuri si probleme adevarate, **Aurelia Ardeleanca** despre care a-ti auzit dealungul timpului, cea care a adus fericire in mii de familii, venita de curand din America premiata cu luocul 1 pentru meritele sale. Acum in postul Craciunului se descanta ce-l mai bine, lucreaza prin magie alba si lucru sfant. Ce-a mai puternica desfacatoare cununiilor legate si a bolilor fara leac, va asigura reusita 100%, dezleaga cununii, uneste familii dezbinate, aduce persoana iubita inapoi, spor in casa, in afaceri, scoate argintul viu, alunga farmecele, lecuieste impotenta, alcoolismul si boli de piele. Lucreaza la cabinetul ei din Arad chiar prin telefon, rezolva orice problema de la orice distanta pe baza datelor dumnevoastra personale. Sunati cu toata increderea **tel: 0723 92 45 35, www.vrajitoarea-aurelia.ro** (616817)

DIVERSE

• **Apicultor de** tradiție videm miere naturală (salcâm, mană, polifloră). Telefon 0257/562028- seara, 0733.883.050. 622923

• **Cumpăr cupru,** alamă, nichel, argint, cositor, plumb, aluminiu, inox, baterii, radiatoare, fier vechi, pene, vaci, 0748.912.117. 636367

• **Cumpăr mobilă** din lemn, candelabre, tablouri, ceasuri, argint, sub orice formă și alte lucruri vechi, 0744.203.945. 606886

• **Vând țuică** de prune 52°- 18 lei/litru, pere 25 lei/litru, negociabil. Telefon 0257/ 372824. 623071

• **Vând armă** vânătoare Suhl, cal. 16/2 mm. Telefon 0740.153.606. 642072

• **Vând baloți** lucernă normali și vrac, Arad. Tel. 0257/284435 între orele 14- 18. 645987

• **Vând candelabru** din bronz vechi și alte modele, tablouri, covoare,0730.196.546. 642095

• **Vând Fiat** Ritmo 75S, ediție 1984 pe benzină, în stare de funcționare, I.T.P. expirat, preț 800 Ron. Telefon 0755.121.828. 648378

• **Vând mașină** de tăiat piatră (marmură) și circular GCM12SD Bosch. Telefon 0748.023.222. 622909

• **Vând patine** pentru copii, mărimea 30, pentru preșcolari, 0357/803625. 647108

• **Vând sistem** de încălzire pe aer cald: Șpor modificat, motor cu turbosuflantă, tuburi, etc., funcționează pe lemne, bun pentru hale, ateliere, solarii, etc. Preț 1.500 Ron. Tel. 0724.072.507. 633797

• **Vând sticlă** pentru seră 50 buc. Telefon 0753.492.142. 631035

• **Vând televizor,** diagonala 51 cm Teletech, un aspirator, 0730.196.546. 642097

• **Vând vin** de casă Feteasc, din Podgoria Șiria. Tel. 0722.159.821. 570380

• **Vând 6** calorifere fontă, 80 elemenți, 2.400 Ron, 0744.535.388. 640269

• **vin alb** rosu 4,5lei/lt 0720.903.108 639657

APELURI

• **Mulțumesc prof.** terapeut Puicaru, 0733.088.848 sau 0357/310999 care a reușit să- mi trateze migrenele (spondiloza și discopatia lombară, zadarnic tratate medical). Boari Cecilia, 49 ani. Telefon 0752.268.552. 606838

EVIDENȚIAZĂ-TE!

Talon valabil până în 31 decembrie 2011

Text: **DATA apariției:**.....

.....

.....

.....

.....

.....

.....

.....

Date personale:

Nume și Prenume:

Telefon:

Buletin de identitate:

TALON + PREȚUL CATEGORIEI AFERENTE

Anunțurile se preiau zilnic, la ghișeu, până în ora 16[00], după această oră, se pot prelua doar prin intermediul sistemului online de preluare al anunțurilor disponibil pe www.jurnalaradean.ro . Anunțurile de mică publicitate din Jurnal Arădean se publică pe baza talonului din ziar
Redacția nu își asumă responsabilitatea pentru conținutul anunțurilor de mică publicitate!
JURNAL ARĂDEAN

Fă să răsară lumina feţei tale Doamne peste cel care a fost un soţ şi tată iubitor

FLOREA GAVRILĂ

care a plecat dintre noi în urmă cu 6 săptămâni. Parastasul se va oficia Sâmbătă, 17 Decembrie 2011, ora 11.00, la Biserica Şega II (UTA). Te vom iubi toată viaţa şi vei rămâne în sufletele noastre ca o icoană luminoasă şi blândă.

Familia îndoliată

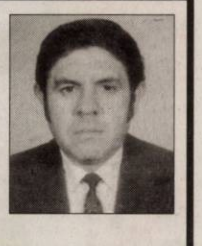

În urmă cu doi ani vocea ta caldă s-a stins pentru totdeauna

JIBRIŢA IOAN.

Am vrea să te avem din nou alături de noi, să ne bucurăm împreună, dar ai plecat şi drumul este fără întoarcere. Amintirea dragului nostru soţ, tată şi bunic e mai dureroasă azi, pentru că e ziua în care fost smuls de lângă noi şi dus mult prea departe. Te vom aştepta mereu acasă chiar dacă ştim că nu vei mai veni niciodată. Fie ca Dumnezeu să odihnească în pace sufletul tău blând! Te vom plânge mereu.

Soţia, fiica şi nepoata

În veci pomenirea celor care au fost dragii noştri:
bunica **DAU ECATERINA** d. 1978,
tata **DAU IOSIF** 1911-1981,
soţ **ILCA TOMA** 1922-1992,
frate geamăn **DAU VASILE** 1939-1999,
mama **DAU ANA** 1918-2006.
Nu vă uităm.

Familia Ilca Delia, Sorin, Mircea

Ne amintim cu drag şi lacrimi în ochi de clipele petrecute alături de iubitul nostru soţ, tată, socru, bunic şi cuscru sublocotenent

BOZGAN IOAN,

la cinci ani de la trecerea în nefiinţă.

Familia

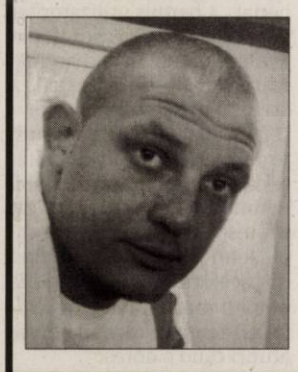

Azi 16 decembrie se împlinesc patru ani de când ai plecat de lângă noi

KAPASZ DANIEL.

Nu te vom uita niciodată scumpul nostru fiu.

Părinţii, fratele şi sora

S-au scurs 16 ani de la decesul celei care a fost scumpa noastră soţie, mamă, bunică

BERARIU MARGARETA.

Dumnezeu să o odihnească în pace!

Soţul Ghiţă, copiii Emil şi Codrin cu soţiile, nepoţii Daiana şi Alexandru

Timpul nu poate şterge durerea din sufletele noastre pentru cel care a fost dragul nostru

JUŞCA GHEORGHE FILIP,

plecat în urmă cu 21 ani. Dumnezeu să-l odihnească!

Mimi şi Călin

Cu mare tristeţe şi durere în suflet amintesc că în urmă cu doi ani s-a stins ca o lumânare şi s-a înălţat la ceruri cea care a fost

ELISABETA CIURDAR.

Să nu o dăm uitării nicicând. Dumnezeu să o odihnească în pace!

Soţul Nelu, fiica Caterina cu soţul, fiul Olimpiu cu soţia şi nepoţii tăi dragi

Herta şi Oli

Un pios omagiu şi neştearsă amintire la împlinirea unui an de la trecerea în eternitate a iubitului meu soţ

CRAVEŢ DIMITRIE.

Parastasul va avea loc sâmbătă, 17 decembrie 2011, la Biserica din cimitirul Pomenirea. Dumnezeu să-l odihnească!

Soţia Cornelia

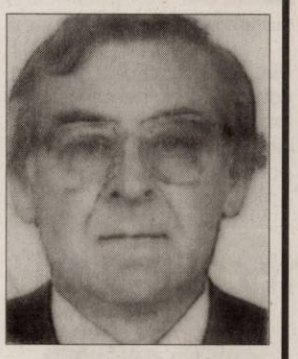

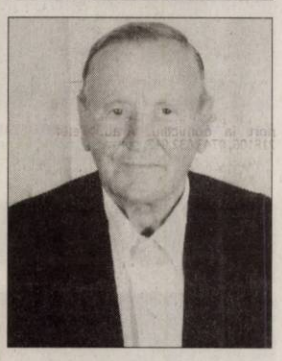

Timpul, problemele şi greutăţile vieţii nu pot şterge din memorie anii frumoşi petrecuţi împreună. Ne vom aminti mereu de iubirea, blândeţea şi bunătatea cu care neaţi înconjurat. Se împlineşte un an de la despărţirea de mama şi bunica

LIPOVAN AURELIA,

respectiv 14 ani de la despărţirea de bunicii

LAZA FLORIŢA

şi

LAZA IOAN,

din Caporal Alexa.

Nu vă vom uita niciodată dragii noştrii.

Familia

Cu adâncă tristeţe şi durere în suflet amintim că acum în Ajunul Sfintelor Sărbători ale Crăciunului se împlinesc 3 ani de când a plecat în veşnicie dragul şi bunul nostru soţ, unchi şi cumnat

ANTON GHEORGHE - ANTON.

Dumnezeu să-l odihnească în pace!

În veci îndureraţi: soţia Aurelia şi nepoţii

Retrăiesc aceleaşi clipe de tristeţe şi durere la împlinirea a 5 ani de când a plecat în veşnicie demn şi discret după o suferinţă îndurată cu demnitate, scumpul meu soţ

Col. (r)

TOLBARU MARIN.

Dumnezeu să-ţi dea linişte şi odihnă sufletului tău cald şi generos!

Soţia Mioara

Anunţurile de deces se publică GRATUIT!

O floare, o lacrima, o rugaciune de iertare si odihnă vesnica înaltam catre cer.

Vajdovics Emerich

Suntem alaturi de familia indoliata!
Fam.Dima Constanta cu copii Gabriela, Valentin, Codrin si familia si Nelu !

Au trecut 5 ani în care am încercat să învăţăm să trăim fără ca vorba lui bună să ne îndrume. Au trecut 5 ani în care am învăţat să trăim fără a împărtăşi micile noastre bucurii cu el, 5 ani în care singurătatea a fost, pentru noi mai dureroasă ca oricând. Au trecut 5 ani de când a plecat poate spre lumi mai bune, bunul nostru tată

POŞIRCĂ ION.

Anii pot şterge multe lucruri, dar unele lucruri nu pot fi şterse niciodată... ca şi amintirile din acele vremuri fericite când eram toţi împreună. Uitarea nu se va aşterne pe chipul tău blând şi pe sufletul tău generos şi bun... ele rămân întipărite în inimile noastre cât vom trăi. Recunoştinţă celor care îl pomenesc în rugăciuni, îi aprind o lumânare şi îi dăruiesc o clipă de aducere aminte. Dumnezeu să-ţi dea odihnă veşnică!

Fiica Adela şi fiul Adrian

Sunt 5 ani de când m-ai lăsat să trăiesc singură într-o casă plină cu amintiri şi decorată cu vise

POŞIRCĂ ION.

Te regăsesc în tot ce mă-nconjoară, în fiecare stea de pe cer, în fiecare răsărit de soare. Te simt în fiecare clipă lângă mine. Te voi plânge, te voi purta mereu cu mine-n gând şi te voi iubi veşnic. Aplec fruntea în faţa sorţii şi mă rog la Dumnezeu să-ţi odihnească sufletul în pace! Dormi în pace suflet blând!

Soţia Iuliana

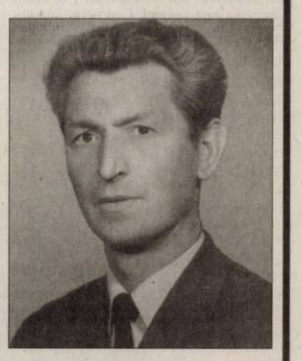

Se împlinesc 8 ani, de la trecerea în eternitate a celui care a fost

GALYA ANDREI,

din Pecica,

soţ, tată şi bunic deosebit. Îi păstrăm veşnic amintirea sa. Fie-i memoria binecuvântată!

Soţia Vioara, cu fiii Beniamin şi Andrei cu familiile

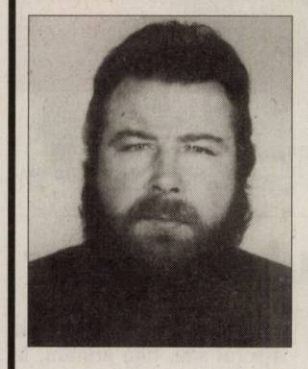

Cu tristeţe, lacrimi pe obraz şi dorul în suflet dar şi cu speranţa revederii în lumea de apoi amintim că azi se împlinesc 20 de ani de când ai plecat în veşnicie dragul nostru tătic şi soţ

MICU VASILE.

Te vom iubi mereu şi îţi vom păstra veşnică amintire.

Soţia Mihaela, copiii Nina, Valentina, Pachi, Marian şi ginerele Gabi

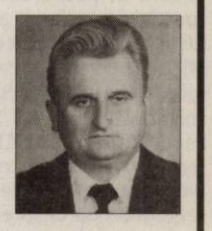

20 de ani de doliu sufletesc se împlinesc în 17 decembrie 2011 acum, în postul Naşterii Domnului de când s-a ridicat la ceruri sufletul celui care a fost soţ, tată, socru, frate, cumnat, unchi, cuscru

VASILE FICA (NICU).

Gândurile noastre însoţite de sfântul colind se ridică la cer rugându-l pe bunul Dumnezeu să te odihnească în pace alături de cei dragi!

Soţia Ivanca, fiul Dănuţ, nora Otilia

Preluarea anunţurilor pentru următoarea zi se face până la ora 16.00, cu excepţia anunţurilor de deces, care se primesc până la ora 19.00.

Tom Petty FOTO: EPA

Invitaţi la Jazz Fest 2012

New Orleans. Trupele The Eagles şi Tom Petty & the Heartbreakers vor urca pe scenă în premieră la Jazz & Heritage Festival.2012, la New Orleans, alături de Foo Fighters şi John Mayer.

Aceasta va fi prima apariţie a membrilor trupei The Eagles şi a lui Tom Petty la Jazz Fest, festivalul de muzică în aer liber din care reuneşte sute de artişti din Louisiana ce abordează genuri precum jazz, gospel, rhythm and blues, Cajun sau zydeco.

Festivalul va cuprinde sute de concerte, desfăşurate pe 12 scene, în perioada 27 aprilie - 6 mai, la Fair Grounds Race Course din New Orleans.

„Acest festival oferă ce este mai bun din două lumi", comentează Quint Davis, producătorul festivalului. „Sufletul festivalului rămâne muzica din Louisiana, dar în afară de această muzică putem spune că oferim ce este mai bun din celelalte genuri muzicale încurajate de festival", a mai adăugat el. **SURSA. AGERPRES**

Luptă împotriva sclaviei moderne

WASHINGTON. Google va dona 40 de milioane de dolari unor asociaţii care luptă împotriva sclaviei moderne şi pentru educaţia femeilor din întreaga lume, a anunţat miercuri corporaţia americană. „Sclavia modernă este o industrie de mai multe miliarde de dolari care distruge vieţile a 27 de milioane de persoane", explică în blogul său Shona Brown, vicepreşedinte al Google.org, ramură filantropică a grupului californian. „Finanţăm un anumit număr de grupuri care luptă împotriva acestei probleme", precizează aceasta. Google a donat în total în 2011 115 milioane de dolari unor organizaţii neguvernamentale şi asociaţii din domenii variate precum educaţia femeilor, formarea profesională sau asistenţa în căutarea unui loc de muncă, potrivit dnei Brown.

Susţin educaţia tinerelor fete FOTO: EPA

Google.org va oferi totodată burse unui număr de peste 3 milioane de studenţi în ştiinţă, informatică şi matematică, în special în Marea Britanie şi Statele Unite.

SURSA. AGERPRES

Jumătate sunt celibatari

WASHINGTON. Doar jumătate dintre persoanele adulte din Statele Unite ale Americii sunt căsătorite, un record negativ pentru această ţară, conform unui nou sondaj realizat la nivel naţional, transmite Associated Press.

Urmând aceeaşi tendinţă, vârsta medie la prima căsătorie este mai înaintată decât oricând atât pentru bărbaţi cât şi pentru femei - 28,7 ani pentru bărbaţi şi respectiv 26,5 ani pentru femei.

Cu toate acestea, majoritatea americanilor ajung să fie căsătoriţi la un moment dat al vieţii. Deşi doar 51% din persoanele adulte din SUA sunt căsătorite în prezent, 72% au fost căsătorite cel puţin o dată.

Se căsătoresc târziu FOTO: FAN

Deocamdată, conform acestor date, nu este clar dacă americanii renunţă încet, încet, la instituţia mariajului, sau pur şi simplu amână momentul, însă proporţia americanilor care nu au fost niciodată căsătoriţi a crescut de la 15% în 1960 la 28% în prezent.

SURSA: MEDIAFAX

Nu se desparte de prompter

NEW YORK. Katy Perry susţine concerte unul după altul în cadrul California Dreams Tour, însă nu prea reuşeşte să reţină textele cântecelor sale. De aceea şi-a luat un prompter, de care nu se mai desparte. „Uit părţi mici din cântece sau schimb câte un cuvânt. Îl folosesc dacă tot îl am. N-am avut înainte şi n-am avut probleme, dar acum cred că este mai curând ceva psihologic. Cânt 15 cântece în fiecare concert", i-a spus cântăreaţa lui Perez Hilton.

Katy Perry FOTO: FAN

www.aradon.ro
Mai multe poze cu Renata

RENATA
Născută în zodia Capricorn, este pasionată de box.

PROTEJAT
Hamsterul se bucură de toată atenţia în parcul zoo din Eekholt, Germania. FOTO: EPA

Obama, fanul serialelor

WASHINGTON. Preşedintele american Barack Obama se declară fanul a două seriale ce se bucură de mare popularitate, „Boardwalk Empire", difuzat de postul HBO şi respectiv „Homeland" al postului Showtime. Prima doamnă Michelle Obama şi cele două fiice, Malia, 13 ani şi Sasha, 10 ani, urmăresc serialul „Modern Family", al postului ABC, conform unui interviu oferit de Barack şi de Michelle Obama revistei People despre viaţa de familie de la Casa Albă.

Michelle Obama a precizat că soţul său, tată grijuliu, le încurajează pe cele două fiice să citească clasicii literaturii americane şi că nu le lasă să stea pe Facebook. Pe de altă parte, încurajarea lecturii şi interdicţia pe Facebook par să dea rezultate pentru că fiicele familiei Obama nu au nevoie de ajutor în ceea ce priveşte temele pentru şcoală şi învaţă foarte bine.

SURSA. AGERPRES

Familia Obama FOTO: EPA

Vor să prevină sinuciderile

Platforma Facebook a lansat marţi o aplicaţie care oferă asistenţă de urgenţă.

WASHINGTON. Facebook a lansat pentru utilizatorii săi americani şi canadieni un instrument de prevenire a sinuciderilor prin semnalarea mesajelor care sugerează că autorii lor plănuiesc să îşi pună capăt vieţii, relatează AFP.

Odată ce mesajul a fost semnalat, noua aplicaţie Facebook trimite autorului un e-mail în care îl sfătuieşte pe acesta să sune la un număr de urgenţă sau să discute online cu un specialist.

„Suntem mândri (...) să oferim noi posibilităţi pentru ajutorarea persoanelor aflate în dificultate', a declarat într-un comunicat Joe Sullivan, responsabil cu securitatea reţelei sociale care numără 800 de milioane de membri.

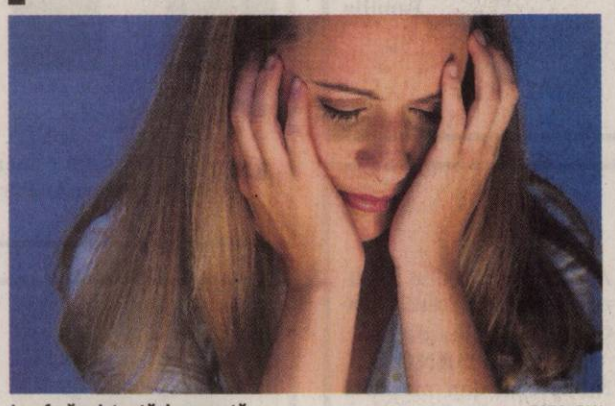

Le oferă asistenţă de urgenţă FOTO: FAN

Aplicaţia lansată marţi a fost elaborată în colaborare cu o organizaţie americană care se ocupă cu lupta împotriva sinuciderii, National Suicide Prevention Lifeline.

Organizaţia, care primeşte 70.000 de apeluri telefonice pe lună, colaborează cu Facebook din 2006. Acest parteneriat „a permis utilizatorilor Facebook să găsească rapid asistenţă atunci când au mai mare nevoie de aceasta", a asigurat dl Sullivan.

„Am aflat (...) că există multe persoane aflate în dificultate care nu se simt comfortabil vorbind la telefon", a explicat un responsabil al organizaţiei, John Draper, completând că „această nouă aplicaţie le oferă o modalitate de a obţine asistenţa de care au nevoie atunci când o doresc".

SURSA. AGERPRES

Favoriţi la premiile SAG

LOS ANGELES. Drama despre lumea Sudului profund, „The Help", a obţinut miercuri patru nominalizări la premiile Sindicatului Actorilor americani (Screen Actors Guild Awards - SAG), printre ele numărându-se nominalizări pentru Viola Davis, Jessica Chastain şi Octavia Spencer. Această adaptare a unui roman de succes a primit nominalizările pentru cea mai bună distribuţie, alături de filmul mut „The Artist", comedia „Bridesmaids", drama „The Descendants" şi de fantezia romantică „Midnight in Paris". Premiile SAG deschid drumul spre Oscaruri, a căror gală va avea loc la 26 februarie. Premiile SAG precum şi Globurile de Aur îi vor evidenţia pe favoriţii pentru Oscar. Nominalizările la Oscaruri vor avea loc la 24 ianuarie.

SURSA: AGERPRES

Emma Stone FOTO: FAN

Foc la bordul unui spărgător

KRASNOIARSK. Două persoane au fost ucise şi alta a fost rănită într-un incendiu izbucnit ieri dimineaţă la bordul spărgătorului de gheaţă nuclear Vaigaci, în teritoriul siberian Krasnoiarsk, a anunţat un purtător de cuvânt al Ministerului local pentru Situaţii de Urgenţă, citat de RIA Novosti. „Incendiul a fost stins", a precizat purtătorul de cuvânt, Aleksander Iakimov. El a adăugat că nu există nici o ameninţare la adresa reactorului nuclear al spărgătorului de gheaţă. Un purtător de cuvânt al companiei nucleare de stat Rosatom a declarat că nu s-a înregistrat nicio scurgere radioactivă în urma incendiului. Motivele izbucnirii incendiului nu au fost stabilite deocamdată, iar o investigaţie a fost demarată în acest caz. **SURSA: MEDIAFAX**

FONDAT 1989, APARE LA ARAD, TEL. 0257/281.802, E-MAIL: REDACTIA.JURNALARADEAN@INFORMMEDIA.RO; PUBLICITATE.JURNALARADEAN@INFORMMEDIA.RO

Traian Igaş vorbeşte despre evaluările din MAI
PAGINA 6

JURNAL ARĂDEAN

Alege-ţi o coafură frumoasă de sărbători
PAGINA 14

LUNI
19 DECEMBRIE 2011
ANUL XXIII, NR. 6468
16 PAGINI - 1,2 LEI

3° Temperaturile se vor situa între -1 şi 3 grade. Vântul va sufla cu 13 km/h.

DIMINEAŢA | AMIAZA | SEARA

Anca Boagiu FOTO: JA

Arad-Oradea, gata în mai

ARAD. 75% la sută din lucrare terminată şi finalul în luna mai. Acestea sunt informaţiile pe care le-a furnizat reprezentantul Astaldi ministrului Anca Boagiu aflată sâmbătă în vizită pe şantierul de pe Arad-Oradea (DN79). /P.5

Spaţii verzi tot mai puţine FOTO: JA

Parcare în parcuri uitate

ARAD. Spaţiile verzi din Arad se împuţinează pe zi ce trece. Avem, în schimb, tot mai multe maşini pe şosea, un aer tot mai poluat şi tot mai puţini copaci. Şi mai avem şi pseudoparcurile de pe fostele şantiere. /P.8

LOTO 18 DECEMBRIE

6/49:	7, 38, 30, 29, 28, 21
NOROC	6358823
5/40:	23, 19, 16, 17, 34, 10
JOKER	17, 31, 29, 18, 6, +7

AUR

Evoluţia preţului aurului în ultimii ani.

Grafica: JA Sursa: Wold Gold Council

Grafica: Jurnal arădean

9 771220 748010 11257

A căzut de pe autostradă

Primul accident a avut loc la kilometrul 5 al autostrăzii Arad-Timişoara la o zi după inaugurare.

ARAD. Abia s-au şters urmele de cauciucuri ale coloanei oficiale prezentă sâmbătă pe autostradă pentru momentul inaugurării că s-a şi produs un grav accident. Şoferul, un tânăr de 28 de ani, gonea dinspre Arad spre Timişoara, probabil cu o viteză potrivită de autostradă când maşina sa a zburat de pe carosabil, a căzut în şantul adânc de câţiva metri şi s-a înfipt într-o benă staţionată în câmp. Greu de spus care a fost cauza, dar se pare că dacă ar fi fost instalaţi parapeţii de pe marginea şoselei, maşina nu ar fi căzut pur şi simplu de pe şosea. Bărbatul aflat la volan a rămas prins între fiarele autoturismului. Timp de jumătate de oră echipele de la descarcerare s-au chinuit pentru a-l elibera şi a-l preda echipajului medical de la SMURD. Misiunea lor a fost destul de dificilă pentru că pompierii au avut de escaldat şi mormanele de pământ aflate pe marginea şoselei. Şoferul a fost transportat în stare gravă la Spital Judeţean Arad cu multiple fracturi. Urmează ca, astăzi, echipele de intervenţie să scoată şi maşina din şanţul adânc de pe marginea autostrăzii. **JA-M.A.**

www.aradon.ro
download. mai multe foto şi video

VERDE SPRE TIMIŞOARA

Autostrada Arad-Timişoara şi centura Aradului, deschisă traficului

Premierul Emil Boc şi ministrul Transporturilor, Anca Boagiu, au deschis sâmbătă circulaţia pe Arad-Timişoara, iar, împreună cu primarul Gheorghe Falcă, şi pe centura Aradului în regim de autostradă. /P.3

Taxatorii sar la gâtul Danielei Sabău

Angajaţii TOP spun că o vor da în judecată pe directorul adjunct, Daniela Sabău, pentru calomnie.

ARAD. Sărbătorile de iarnă nu par să fie foarte liniştite în curtea Târguri, Oboare Pieţe SA (TOP). După ce directorul adjunct, Daniela Sabău, a trimis o scrisoare Consiliului Local Municipal (CLM) prin care susţine voalat că taxatorii sunt hoţi, cei din urmă, având sindicatul în spate, au luat atitudine şi au contracarat atacurile lui Sabău.

Într-o şedinţă a Sindicatului TOP Arad, atât membrii, cât şi ceilalţi angajaţi ai TOP au fost chemaţi pentru a discuta dacă o dau sau nu în judecată pe Daniela Sabău. Concluzia a fost clară: Daniela Sabău va fi dată în judecată şi i se vor cere daune morale.

„Vom cere directorului adjunct dovezi clare în susţinerea declaraţiilor ei, ţinând cont că ne-a calomniat în faţa CLM şi în faţa întregului Arad, numindu-ne, mai pe ocolite, hoţi", a declarat Viorica Dinculescu, preşedintele sindicatului.

Sindicaliştii susţin că problema este că, în urma apariţiei în presă a declaraţiilor lui Sabău, toţi taxatorii TOP sunt priviţi ca nişte hoţi inclusiv de către comercianţii din pieţe. Sindicaliştii sunt şocaţi de declaraţiile directorului adjunct, Daniela Sabău. /P.8

Poliţiştii la datorie FOTO: JA

Monitorizează traficul rutier

ARAD. Echipaje de poliţie mixte de la IPJ Arad şi Timiş patrulează deja pe autostrada proaspăt deschisă. Poliţiştii monitorizează traficul rutier şi vor interveni dacă se vor produce incidente. /P.3

Aşteaptă sentinţa pe Facebook

BUCUREŞTI. Astăzi se va pronunţa sentinţa ÎCCJ în dosarul „Împăratul". Între timp, Ioan Vivi Fizidean, cu ajutorul unui telefon conectat la internat, postează poze din puşcărie pe Facebook. /P.8

USL se teme de comasare

ARAD. Deputatul Lucian Tipei crede că USL nu vrea alegeri comasate pentru că se teme că va pierde, fiindcă îşi va face doar jumătate de campanie. /P.4

Porchia Green FOTO: C. ANDRA

Pe făgaşul normalităţii

ALEXANDRIA. Campioanele de la ICIM Univ Goldiş Arad şi-au respectat blazonul şi au învins, fără drept de apel, scor 72-41, pe terenul echipei CSB Teleorman, în ultimul joc cu miză din acest an. /P.10

e-mail: info@universulverde.ro;
www.universulverde.ro
Arad, Str. Pădurii nr. 24, (Piaţa Obor), Tel: 0257 210 070,
0357 408 344, Fax: 0357 408 345

SC UNIVERSUL VERDE SRL

vă doreste:
un Crăciun cu căldură
în suflete si un An Nou
cu sănătate si împliniri!

(940034)

TÂRG DE CRĂCIUN LA CRIŞ

Sărbătoare la Chişineu Criş. Sâmbătă, de la ora 12.00, s-au deschis porţile celei de-a doua ediţii a Târgului de Crăciun, eveniment organizat de Asociaţia Pro Crisius şi de Cabinetul europarlamentarului Iosif Matula. Ploaia şi frigul i-au pus la încercare pe organizatori, dar în cele din urmă victoria a fost a acestora. Târgul de la Criş a ţinut două zile. /P.8

REMEMBER: 19 DECEMBRIE

1818 S-a născut pictorul Ion Sima (d. 1983)

1848 A încetat din viaţă romanciera Emily Brontë (n. 1818)

1860 S-a născut Ion (Giovanni) Dimitrescu, tenor de talie mondială (d. 1913)

1901 S-a născut Rudolf Hell, considerat inventatorul faxului (d. 2002)

1910 S-a născut scriitorul şi dramaturgul Jean Genet (d. 1986)

1915 S-a născut **Edith Piaf** celebra interpretă de şansonete (d. 1963)

1967 A murit Gheorghe Banea, prozator (n. 1891)

1968 A murit compozitorul şi folcloristul Tiberiu Brediceanu (n. 1877)

1989 La Timişoara s-a constituit Frontul Democratic Român

Edith Piaf

1996 A murit actorul italian Marcello Mastroiani (n. 1924)

1999 A murit actorul Desmond Llewelyn

2004 A murit cântăreaţa de operă Renata Tebaldi (n. 1922)

2008 A murit actorul american Richard Mulligan (n. 1925)

2010 A murit actriţa Rodica Tapalagă (n. 1939)

AU PLECAT DINTRE NOI

Gâţu Ioan (1925), Harczman Andrei (1956), Horvath Magdalena (1935), Micu Gicu Florin (1957)

TELEFOANE UTILE

☎INFORMATII TELEFONICE: 118.932; ☎ROBOT: 1958; ☎APEL UNIC DE URGENTA (SALVARE, POLITIE, Pompieri): 112; ☎PRIMARIA MUNICIPIULUI ARAD: Program de relatii cu publicul (camera 5) luni-vineri între orele 8-20. Tel.: 0257/284.744; tel. centrala: 0257/281.850; ☎S.C. E.ON GAZ ROMÂNIA - Sucursala Arad - Dispecerat si interventie telefon:0357/403.321; ☎DERANJAMENTE CURENT ELECTRIC: 0257/929; ☎INFORMATII CFR: 0257/231.777;

SUDOKU

REGULI: În fiecare bloc sunt câteva cifre între 1 şi 9, stabilite dinainte. Acestea trebuie completate cu cifrele lipsă, în aşa fel încât fiecare număr să figureze o singură dată. De asemenea, cifrele de la 1 la 9 trebuie să figureze o singură dată atât pe rândurile orizontale cât şi pe coloanele verticale ale celor nouă blocuri luate împreună.

ÎNCEPĂTORI

4	8						9	
5					8		7	6
		9	6		3			8
		8			5	7		4
					2	6	8	5
	4	5	7	8		9		
			8	6	9		2	
	3			7		4	6	
	9	1	3	2				

AVANSAŢI

			7				3	2
		2	5	8				
9		6					1	
				1	8	7		
	8						9	
		1	6	4				
	4					8		3
				7	5	4		
8	2				9			

Soluţiile jocurilor din numărul precedent:

ÎNCEPĂTORI

4	6	1	2	7	5	3	9	8
9	5	3	6	8	4	2	1	7
7	8	2	3	9	1	4	5	6
1	9	8	7	6	3	5	2	4
3	7	4	8	5	2	9	6	1
6	2	5	1	4	9	8	7	3
5	1	7	4	2	8	6	3	9
8	3	9	5	1	6	7	4	2
2	4	6	9	3	7	1	8	5

AVANSAŢI

4	2	5	9	7	8	1	6	3
9	1	3	2	5	6	8	4	7
8	6	7	4	3	1	9	2	5
5	3	8	1	6	2	7	9	4
2	7	4	5	8	9	3	1	6
6	9	1	3	4	7	2	5	8
1	5	6	7	9	3	4	8	2
7	8	9	6	2	4	5	3	1
3	4	2	8	1	5	6	7	9

UNDE MERGEM în Arad

CINEMA

CINEMA CITY

- **Alvin şi veveriţele 3,** orele 13:30, 15:30, 17:30, 19:30
- **Anonim,** ora 21:00
- **Cei trei muşchetari 3D,** orele 16:00
- **De Anul Nou,** orele 15:10, 17:40, 20:00, 22:20
- **În timp,** ora 21:30
- **Jaf... la turnul mare,** orele 17:50, 19:50, 21:50
- **Jurnalul unui iubitor de rom,** orele 14:20, 19:10
- **Marea cursă de Crăciun 3D,** orele 13:00, 15:00, 17:00,19:00
- **Misiune: Imposibilă - Ghost Protocol,** orele 14:30, 17:10, 19:50, 22:30
- **Moneyball: Arta de a învinge,** 15:50, 18:30, 21:10
- **Motanul încălţat** – dublat, orele 13:40, 15:40
- **Motanul încălţat 3D** – dublat, orele 13:20, 15:20, 17:20, 19:20, 21:20
- **Motanul încălţat 3D** – subtitrat, orele 16:10, 18:10, 20:10, 22:10
- **Nemuritorii 3D: Războiul Zeilor,** orele 13:40, 18:20, 20:40
- **Saga Amurg: Zori de Zi** - Partea I, orele 16:50, 21:40
- **Spy Kids 4D: Safirul timpului,** ora 14:10

EXPOZIŢII

GALERIILE DE ARTĂ „DELTA": **„Bienala internaţională de pictură, sculptură, grafică. Meeting Point Arad 2011"** - pictură şi sculptură (9-17)

GALERIA DE ARTĂ „ALFA" (B-dul Revoluţiei, nr. 90): **„Târg de artă, Arad 2011"** (9-17)

SALA CLIO (str. Horea, nr. 8): **„Bienala internaţională de pictură, sculptură, grafică. Meeting Point Arad 2011"** - grafică şi sculptură (9-17)

GALERIA DE ARTĂ „ALFA" (B-dul Revoluţiei, nr. 90): **„Târg de artă, Arad 2011"** (9-17)

MUZEUL DE ARTĂ ARAD (str. Gh. Popa 2-4, et. II): **Expoziţia de etnografie** (9-17)

SĂNĂTATE

- **CABINET GINECOLOGIC:** Cabinet ginecologic Arad, B-dul Decebal 11 (lângă Hotel Aradul), chiuretaj medicamentos, eco 4 D, test PAP.TEL: 0770823850, 0723643581.
- **NOU! Policlinica Dr. Turcin,** Str. Eftimie Murgu nr. 67, pune la dispoziţia dvs. serviciul de cardiologie dotat cu aparatură de ultimă generaţie, consultaţii în contract cu CSAS, EKG computerizat, ecografie cardiacă la cele mai avantajoase preţuri. **Tel:0257/285510,www.policlinica-turcin.ro**

PIEŢE, TÂRGURI

Astăzi este zi de piaţă la Curtici, Nădlac, Bocsig, Gurahonţ, Moneasa, Pilu, Vladimirescu. Tot astăzi se organizează târg săptămânal la Gurahonţ şi Bârzava.

Mâine, marţi, este zi de piaţă la Sebiş, Almaş, Apateu, Semlac, Sântana, Şilindia, Vârfurile.

ÎNTRERUPERI DE CURENT

Marţi 20.12.2011 - În muncipiu: h 8-17: Balastiera Micalaca, IELIF - Pompe desecari; **în judeţ: h 8-16:** Pecica(p), **h 9-16:** Şimand(p); **h 9-15:** Odvoş (p); **h 9-18:** Lipova str. 9 Mai; **h 9-17:** Susag-(P-09-15); Şicula (P); **h 9-13:** Pâncota (str. Crisan); **h 8- 17:** Buteni; Chisindia, Paiuseni, Văsoaia, Paulean, Berindia, Ţărmure, Bodeşti, Soimus; **h 9-12:** Felnac (p), Călugăreni, Bodrogul Nou, Zădăreni (p).

HOROSCOP

BERBECUL (III.21.-IV.20.)
Dimineaţa sunteţi uşor confuz şi este posibil ca la serviciu să vă mişcaţi mai încet. Evitaţi discuţiile în contradictoriu cu şefii! Vă recăpătaţi buna dispoziţie într-o vizită la prieteni.

TAURUL (IV.21.-V.20.)
Plecaţi într-o delegaţie din care vă veţi întoarce cu satisfacţii deosebite. Fiţi foarte atent la acte şi bagaje! Spre seară, s-ar putea ca o rudă mai în vârstă să apeleze la ajutorul dumneavoastră.

GEMENII (V.21.-VI.21.)
Există riscul să fiţi implicat într-un accident de circulaţie cu consecinţe grave. Circulaţi cu atenţie şi evitaţi traversările prin locuri nepermise! Situaţia financiară se va îmbunătăţi în scurt timp.

RACUL (VI.22.-VII.22.)
Vă manifestaţi în mod exagerat dorinţa de libertate sentimentală, iar partenerul de viaţă vă înţelege greşit. Vă sfătuim să fiţi ponderat în afirmaţii şi să acordaţi mai multă atenţie relaţiilor parteneriale.

LEUL (VII.23.-VIII.23.)
În cursul dimineţii survin evenimente neprevăzute care vă obligă să întârziaţi faţă de programul stabilit anterior. Nu este un moment prielnic pentru a începe o nouă afacere.

FECIOARA (VIII.24.-IX.23.)
S-ar putea să pierdeţi o afacere avantajoasă din cauza întârzierii mijlocului de transport. Nu merită să vă consumaţi, astăzi sunteţi predispus la accidente vasculare.

BALANŢA (IX.24.-X.23.)
În cursul dimineţii aveţi multe drumuri importante de făcut şi s-ar putea să pierdeţi o sumă de bani din cauza neatenţiei. Nu luaţi în tragic cele petrecute şi nu vă descărcaţi nervii asupra familiei!

SCORPIONUL (X.24.-XI.22.)
Sunteţi indispus din cauză că aţi pierdut o colaborare. Aveţi senzaţia că nimic nu vă reuşeşte şi că toţi sunt împotriva dumneavoastră. Vă sfătuim să vă relaxaţi.

SĂGETĂTORUL (XI.23.-XII.21.)
Primiţi musafiri din altă localitate. Oaspeţii vă roagă să-i însoţiţi pentru rezolvarea unor probleme urgente de sănătate. În partea a doua a zilei, un prieten apropiat vă dă o veste neplăcută.

CAPRICORNUL (XII.22.-I.20.)
În prima parte a zilei sunteţi hotărât să rezolvaţi o problemă financiară. Dacă vi se propune asocierea într-o afacere, ar fi bine să nu o refuzaţi.

VĂRSĂTORUL (I.21.-II.20.)
Un bărbat mai în vârstă vă ajută să rezolvaţi o problemă sentimentală. Ar fi bine să aveţi încredere în sfaturile lui şi să vă temperaţi orgoliul. Seara s-ar putea să aflaţi depre problemele grave de sănătate ale unei cunoştinţe.

PEŞTII (II.21.-III.20.)
O persoană mai în vârstă vă surprinde cu o propunere de colaborare. Ar fi bine să acceptaţi, chiar dacă vi se pare că nu veţi câştiga prea mult.

DOBÂNZILE BANCARE ÎN VIGOARE LA 19.12.2011

DENUMIREA BĂNCII	SUMA MINIMĂ (RON)		DOBÂNDA (% PE AN)											
			PERSOANE FIZICE						PERSOANE JURIDICE					
	PERSOANE FIZICE	PERSOANE JURIDICE	LA VEDERE	PE TERMEN DE (LUNI)					LA VEDERE	PE TERMEN DE (LUNI)				
				1	2	3	6	9	12		1	2	3	6	9	12
BCR	100	1000	0,25	6	6,10	6,20	6,30	6,40	6,50	0,25	6	6,10	6,20	6,30	6,10	6,50
BRD	1000	10.000	0,25	5,75	-	6	6,25	-	6,25	0,25	4,75	-	5	5,25	-	5,25
Intesa Sanpaolo Bank	100	5000	0,1	6,50	6,75	7	7	7	6,75	0,1	6,50	6,75	7,00	7,00	7,00	6,75
B. Transilvania	100	2500	0,15	6,25	-	6,50	6,50	7,00	7,50	0,15	6,25	-	6,50	6,50	7,00	7,50
BancPost	500	5000	0,15	7		7,5	7	-	7,3	1	6,5	-	7,10	7,35	-	7,55
Raiffeisen	4000	1000	0,25	5,75	-	6,00	6,20	-	6,35	0,25	4,75	-	4,80	5,60	-	5,75
B. Coop. Mureşul	30	200	0,1	5	-	6	6,5	7	7	0,1	5	-	6	6,5	7	7

aradjob.ro

Vremea

Luni, 19 decembrie

www.aradon.ro

LA ORA 6 — **0°** Temperaturile se vor situa între 0-2 şi grade. Vântul va sufla cu 13 km/h, dinspre NE.

LA ORA 18 — **2°** Temperaturile se vor situa între 1 şi 2 grade. Vântul va sufla cu 11 km/h, dinspre NNE.

ZIUA PRECEDENTĂ

Arad	-2 -5°C	Umiditate:	85%
Lipova	-2 -5°C	Presiune:	1010.84mb
Chişineu-Criş	-2 -4°C	Precipitaţii:	10%
Săvârşin	-2 -4°C	Vânt:	14 Km/h
Sebiş	-2 -4°C	Direcţie vânt:	SV

SOARELE

Răsare: 8.13
Apune: 16:48

AZI

Temperaturile se vor situa între -1 şi 3 grade. Vântul va sufla cu 13 km/h, dinspre NE

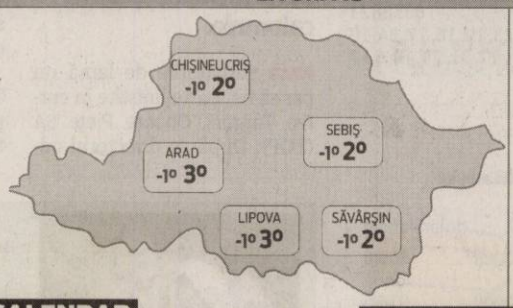

FAZELE LUNII

11. 11. · 1. 12. · 6. 12. · 16. 12.

LUNI	MARŢI	MIERCURI	JOI
-1° 3°	-3° 2°	-3° 1°	-3° 1°
Ploaie şi ninsoare	Ninsoare	Ceaţă	Ceaţă

CALENDAR

Biserica ortodoxă: Sfântul Mucenic Bonifatie; Cuviosul Grichentie; Sfântul Trifon şi Cuvioasa Aglaia Post.
Biserica greco-catolică: Sf. m. Bonifaciu.
Biserica romano-catolică: Fer. Urban al V-lea, pp.

PROGNOZA PENTRU TREI ZILE

Temperaturile minime vor fi cuprinse între -3 şi 1 grade, iar cele maxime între 1 şi 3 grade.

Temp.minime: -3-1° C
Temp.maxime: 1-3° C

JURNAL ARĂDEAN
B-dul Revoluţiei nr. 62, Arad
Auditat de BRAT
Reclamaţii difuzare: 0257/228.586

Director editor: Mircea Ţişcă (8427)
Secretariat: 0257.281802 (centrala), fax - 0257.212.012
Şef departament difuzare: Carmen Csordas
Marea publicitate: 0257.280904; Mica publicitate: 0257.210775
Tiparul executat la: SC Inform Media SRL, Calea Torontalului, DN 6, km 5,7, Timişoara

Redactor şef: Adriana Barbu (8416)
Responsabil de număr: Monica Ardelean
Secretar general de redacţie: Gabriela Groza (8423); **Departamente: Eveniment:** Simona Butaru, Monica Ardelean (8405), Alin Gherasim (8417), Ioana Costaş (8414), Valentin Goran (8412); **Politic:** Simion Todoca (8434); **Economic:** Andreea Pintea (8415); **Cultură, Învăţământ:** Vasile Filip (8421); **Social:** Diana Duţu (8413); **Sport:** Daniel Scridon (8424), Leo Sfâra (8422);
Tehnoredactare: Ghizela Şerban (8409)
REDACŢIE: tel. 0257.281802 (centrala); fax 0257.212.012, 0257.228.592; e-mail:redactia.jurnalaradean@informmedia. ro, adevaruldearad@informmedia.ro, publicitate.jurnalaradean@informmedia.ro, publicitate.adevarul@informmedia.ro

S-a dat liber pe autostradă şi centură

Premierul Boc şi ministrul Boagiu au testat sâmbătă autostrada Arad-Timişoara şi centura.

ARAD. De sâmbătă se poate circula pe autostrada Arad-Timişoara şi pe centura Aradului în regim de autostradă. Adică de la Timişoara până la ieşirea spre Nădlac, la Hanul de la Răscruce, ocolind de tot municipiul Arad.

Deschiderea traficului pe cele două tronsoane de autostradă de pe culoarul IV pan-european a fost dată de premierul Emil Boc şi ministrul Transporturilor, Anca Boagiu, care au testat cei 32 de kilometri de autostradă şi cei aproape 12 kilometri de centură a Aradului cu un autoturism Dacia Duster şi ... un pahar de apă, premierul fiind cel care a condus „bolidul".

Prima oprire a fost la Giarmata, judeţul Timiş, iar mai apoi la Arad, unde, printre puzderia de muncitori şi factori de decizie din cadrul consorţiilor executante ale lucrărilor, oficiali timişoreni şi arădeni, parlamentari, primari şi nu numai, cei doi şi-au ţinut cuvântările în mijlocul autostrăzii. Opririle au fost scurte.

Şofer pe Duster

O primă afirmaţie a premierului s-a referit la norocul pe care l-a avut că se mai inaugurează autostrăzi în România pentru că aşa are ocazia să conducă maşina: „Noroc că mai inaugurăm autostrăzi în România, că mai am şi eu ocazia să conduc, că altfel...".

Consilierii locali au luat şi ei, sâmbătă, pulsul autostrăzii — FOTO: A.B.D.

> De astăzi, încă 32 de kilometri de autostradă intră în circulaţie în România
> EMIL BOC

Pe locul din dreapta şoferului a stat ministrul iar pe bordul maşini au fost pus un pahar cu apă pentru a testa calitatea lucrărilor. Nici unul dintre oficiali nu a fost curios să afle, în schimb, în câte minute au parcurs drumul dintre Timişoara şi Arad. Poate şi pentru faptul că au mers în coloană oficială. „Nu am crezut că ne veţi întreba şi asta", au spus cei doi oficiali.

Cu felicitări

Ajuns la Arad, Boc a declarat: „Practic, punem în circulaţie tronsonul de autostradă Arad-Timişoara. De astăzi, încă 32 de kilometri de autostradă intră în circulaţie în România. Asta înseamnă pentru noi, cei care de trei ani conducem destinele Guvernului României, să avem 122 de kilometri de autostradă pe care se circulă în România".

Premierul nu s-a ferit să amintească nici de realizările subţiri în domeniul autostrăzilor ale fostei guvernări şi nici faptul că acum un an a fost sceptic în privinţa finalului acestei investiţii.

Nu au lipsit din discursul său nici felicitările. „O felicit în primul rând pe doamna ministru (Anca Boagiu - n.r.) pentru că din nou a dat dovadă de pragmatism şi s-a ţinut de cuvânt. Ştiţi bine că am fost aici, uneori mai supărat, uneori mai puţin supărat pe constructori, dar iată că au reuşit să respecte termenul pe care l-au angajat cu Guvernul. Şi, de astăzi, timişorenii şi arădenii şi toţi cei care intră în ţară au un drum pe care să circule şi să nu mai avem necazuri cu accidente şi alte probleme care sunt cunoscute în această zonă. Este încă o victorie a lui «da, se poate», împotriva negativismului. Se vede faptul că dacă aloci bani mai mulţi pentru infrastructură lucrurile încep să se vadă. Faptele sunt cele care vorbesc. Dacă în mandatul vechiului guvern s-au finalizat cinci kilometri de autostradă, deja în aceşti trei ani avem 122 de kilometri de autostradă în circulaţie".

Au mutat semnalizatoarele

După inaugurarea autostrăzii, toţi oficialii în frunte cu Emil Boc şi Anca Boagiu, ministrul Administraţiei şi Internelor, Traian Igaş, şi ministrul Educaţiei, Daniel Funeriu s-au deplasat pe centura Aradului, la intersecţia cu DN7, chiar în vecinătatea sensului giratoriu. Aici, primarul Gheorghe Falcă l-a îndemnat pe premier să dea la o parte împreună semnalizatoarele rutiere care blocau accesul maşinilor pe centură şi să dea liber la circulaţie şi aici.

Primarul Falcă a declarat apoi: „Eu am o mare satisfacţie pentru această reuşită şi sunt convins că oamenii vor aprecia ce am făcut noi. Autostrada Arad-Timişoara este un mult aşteptat cadou de Crăciun pentru cele două mari oraşe şi un semnal bun pentru toată România. Pentru Arad, faptul că am reuşit să deschidem azi pentru circulaţie şi noua centură este încă un mare beneficiu, pe care arădenii îl vor simţi imediat. Practic eliberăm municipiul Arad de traficul greu de tranzit".

Fără zâmbet

Cele trei opriri ale premierului pe autostradă au fost scurte, cu multă îmbulzeală şi puţine abateri de la discursurile oficiale.

Primul ministru a refuzat să spună, la final, dacă se grăbeşte de aici la Cluj pentru a se afla lângă tatăl său. Deşi a fost vorba de o inaugurare şi nu de orice fel, ci una aşteptată de locuitorii celor două municipii de ani de zile, zâmbetul a lipsit de pe faţa premierului.

Anca Boagiu şi-a continuat singură vizita cu o oprire pe Arad-Oradea pentru a afla stadiul lucrărilor şi dacă executantul îşi respectă ultimele termene fixate. Din informaţiile pe care le deţinem, la Arad, premierul a făcut totuşi un scurt pompas în complexul comercial Armonia, la Carrefour.

ADRIANA BARBU DĂNILA
adriana.barbu@informmedia.ro

SCURT ISTORIC

Ordinul de începere a lucrărilor pentru construcţia Autostrăzii Arad-Timişoara a fost emis în data de 26.01.2009, iar pentru Varianta de Ocolire Arad în data de 24.04.2009. Finalizarea integrală a lucrărilor este estimată acum pentru trimestrul II 2012.

SITUAŢIA LA ZI

Varianta de Ocolire a Municipiului Arad cu profil de autostradă (Arad Bypass) face legătura între DN7 Nădlac – Arad şi DN79 Arad-Timişoara, fiind parte a coridorului IV Paneuropean împreună cu autostrada Arad-Timişoara. Centura a fost deschisă traficului de sâmbătă pe două benzi, în regim de drum naţional. După finalizarea lucrării, fixată pentru primăvara anului viitor, traficul se va desfăşura în regim de autostradă, cu câte două benzi pe sens.
Autostrada Arad-Timişoata are o lungime de 32,25 de kilometri. Valoarea lucrărilor la acest tronson este de 482,8 milioane de lei, echivalentul a 135,43 milioane de euro. Deşi circulaţia a fost deschisă pe acest tronson, lucrările nu sunt finalizate. Anul viitor, până în luna martie, vor mai fi executate, potrivit CNADNR, lucrări care însă nu afectează circulaţia, cum ar fi montarea unor parapeţi, amenajarea unor parcări şi a unor zone pentru staţiile de combustibil.

Premierul a venit să dea drumul la circulaţie — FOTO: A.B.

Supraveghează traficul — FOTO: JA

Poliţia patrulează pe noua autostradă

Mai multe patrule ale IPJ Arad şi Timiş patrulează pe autostrada Arad-Timişoara pentru a supraveghea traficul.

ARAD. Traficul pe autostrada Arad-Timişoara este supravegheat de echipaje ale Inspectoratului de Poliţie Judeţean Arad.

Acestea vor patrula încontinuu, pe schimburi. IPJ Arad susţine că de acum colaborează cu omologii din Timiş pentru a supraveghea şi interveni în cazul unor eventuale incidente.

„Avem patrule care lucrează pe schimburi. Traficul este supravegheat pe întreg tronsonul de autostradă atât de poliţişti arădeni, cât şi timişoreni, în colaborare", au declarat reprezentanţii IPJ Arad.

Se aşteaptă ca cel mai târziu în februarie 2012 să fie înfiinţată Poliţia Autostrăzi. 12 poliţişti vor patrula, supraveghea şi interveni la incidente odată cu înfiinţarea acestui nou serviciu.

IPJ Arad va da 4 poliţişti pentru acest serviciu, alţi 4 vor da cei de la IPJ Timiş, iar 4 vor fi luaţi de pe băncile şcolilor de poliţie. Serviciul va fi direct subordonat Inspectoratului General al Poliţiei Române.

JA – I.C.

CAMPANIE

În cadrul campaniei de prevenire a furturilor din locuinţe "Fii precaut. Hoţii nu dorm!", poliţiştii Compartimentului de Analiză şi Prevenire a Criminalităţii, au organizat o acţiune şi au distribuit pliante cu recomandări preventive pentru arădenii care se aflau într-un centrul comercial. FOTO: FAN

Tratamente LASER şi IPL Cutera
NOU
Informaţii la 0742 286 458
epilare definitivă inclusiv pe piele bronzată · corecţie riduri fine
cicatrici post-acnee · eliminarea vaselor sanguine „sparte"
îndepărtarea petelor maronii cauzate de soare şi sarcină
Prof. Dr. Tiberiu Bratu
Medic primar chirurgie plastică
Preşedintele Societăţii Române de Chirurgie Estetică
Dr. Micluţa Dan
Medic specialist chirurgie plastică
Brol medical center
Timişoara
www.brol.ro
Art Body Clinique
CHIRURGIE ESTETICĂ
www.artbodyclinique.ro
0256 221 009
0722 356 238
Mărirea sânilor cu proteze de silicon
Lifting-ul (ridicarea) şi micşorarea sânilor
Lipoaspiraţie, abdominoplastie
Lifting facial, corecţia nasului
Arad
0357 423 990
0722 306 396
(H-811320)

Durere? Hemoroizi?
Tratament modern fără operatie!
Tratamentul RBL + Infrared Coagulation
considerat cel mai eficient
pe plan mondial !!!
10% reducere la tratament pentru pensionari
Varice?Ulcer Varicos?
Răni deschise?Picior Diabetic?
Tratament revoluţionar prin
Terapia Hidroactivă - tehnologie germană!
Dermato-Venerologie
▪ Depistarea cancerului cu Dermatoscopul Digital
▪ Tratament pentru acnee şi psoriazis (PUVA-UVA)
▪ Tratament împotriva căderii părului - Crioterapie
▪ Depistarea alergiilor prin PATCH-TESTARE
▪ Boli Venerice - Depistare şi Tratament
▪ Eliminarea aluniţelor, negilor prin Radiofrecvenţă
Arad:
0257 213 888
LaurusMedical clinics
www.laurusmedical.ro
(4607/20)

Tipei: „USL se teme de comasare”

ARAD. Deputatul Lucian Riviș Tipei crede că partidele din USL îi desconsideră pe români, spunând că alegerile comasate îi va încurca, prin numărul mare de buletine. De fapt, crede Tipei, USL se teme de comasarea alegerilor, pentru că „ practic, se vor da în spectacol jumătate din timp, doar pe parcursul unei campanii electorale”, însă „românii vor avea de câștigat de pe urma comasării”, deoarece „vor ieși o singură dată la vot și vor suporta o singură campanie”.

Tipei mai spune că „2012 va fi un an aparte, cu implicații economice majore, un an pe care nu avem voie să îl irosim în lupte permanente pentru putere, centrală sau locală”, comasarea fiind „perfect justificată din punct de vedere politic, economic și social. Coaliția de guvernare consideră că această modalitate de comasare a două scrutinuri este democratică și va eficientiza procesele electorale, programate anul viitor”.

JA-S.T.

Tipei este de acord cu comasarea FOTO: JA

„Dăruiești și primești”

ARAD. Zeci de copii de la casele familiale din Sântana și Zăbrani, dar și de la Gradinița PP20 din Arad au fost invitați la o „întâlnire” organizată de filiala județeană de Cruce Roșie. S-au strâns cu toții la locul de joacă de la Gemi Center, unde au confecționat ornamente de Crăciun, au spus poezii și au colindat, au aflat mai multe lucruri despre sărbătoarea Nașterii Mântuitorului, dar și despre împodobirea bradului, s-au cunoscut unii pe alții și, evident, s-au jucat. Au fost câteva ore pline de veselie și bună-dispoziție, cum nu se găsesc foarte multe în viața lor.

Acțiunea face parte din proiectul „Dăruiești și primești”, care a fost pus în practică, în principal, de către trei voluntare ale Crucii Roșii Arad: Monica Roșu, Oana Varadi și Oana Iovița. Nu trebuie neglijat nici sprijinul partenerilor din acest proiect: Marbeto, Mc'Donalds si Gemi Center, cărora organizatorii, dar mai ales beneficiarii, le mulțumesc.

JA-D.D.

Clipe de bucurie FOTO: FAN

RETETA ZILEI

Chiftele de curcan

INGREDIENTE: 500 g piept curcan, 1 ou, 1 lingură roșii pasate, 1 lingură pastă de ardei dulce, 1 ceapă medie, usturoi după gust, pesmet, pătrunjel proaspăt.

MOD DE PREPARARE: Chiftelele de curcan la cuptor sunt delicioase și ușor de pregătit. Toate ingredientele în afară de pesmet se mixează la robot. Se adaugă pesmet. Se pune apa la fiert cu puțină sare și când începe să fiarbă se adaugă chiftele formate. Se lasă la fiert la foc mic până când se ridică la suprafață, aproximativ 2-3 min, apoi se scot într-un castron. Se tapetează tava de la cuptor cu hartie de copt, peste chiftele din catron se adaugă 1 lingura de ulei și se pun la cuptor la grill. Se lasă la foc mediu până când chiftelele se rumenesc. **Poftă bună!**

Pentru mai multe rețete intră pe www.culinar.ro

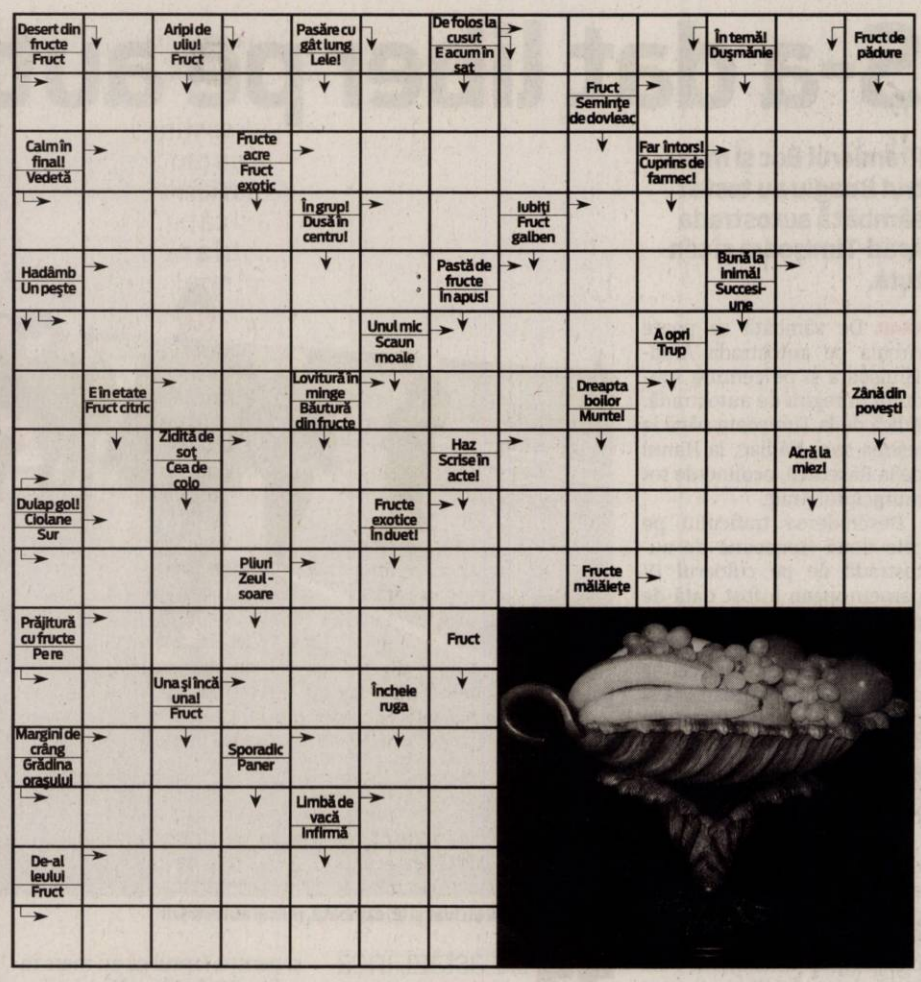

SOLUȚIA INTEGRAMEI DIN NUMĂRUL PRECEDENT

F – FII – F – I – R – CALE – PORUMBEL – RATA – IARNA – E – ZAPEZI – NC – REN – RO – IMACULATE – ZINC – PI – SIC – S – MIREASA – BAI – HA – IASOMIE – GV – A – TN – UR – ORALA – ZOR – ARIAN – PUR – MARTI – VASTE – F – TA – NEA – NU – VANI – TOI – ON – CARUNTA

Concerte de colinde

ARAD. Vizitatorii Târgului de Crăciun se vor putea bucura și în această săptămână de concertele susținute pe scena din fața Primăriei. Luni, de la ora 18.00, va concerta Corul Facultății de Teologie al UAV iar de la ora 19.00, solistul Manu Negrea. Marți, seara de colinde va începe cu Corul Parohiei Micălaca Veche, urmat de Vasile Micula. Miercuri, va fi pe scenă Grupul feciorilor colindători din Sînicolaul Mic și Cristocentric. De la ora 19.00, colindele se mută la Palat unde va fi susținut programul de colinde al Filarmonicii arădene. Joi, la Primărie, vor fi pe scenă Corurile Parohiilor Arad Gradiște și Aradul Nou și cel al Bisericii Metanoia. **JA-M.A.**

Programe TV Luni, 19 Decembrie

TVR 1

07.00 Telejurnal matinal
08.00 România, zi de zi! (I)
09.00 România, zi de zi! (II)
10.10 Labou. (familie, SUA, 2008) Cu: Rose Magri, Eric Pollard, Bud Richardson.
11.55 Spectacol de circ internațional
12.00 Festivalul International al Artelor Spectacolului Muzical Viața e frumoasă! 2011 Making of. Prima parte
12.40 Legendele palatului: Regele Geunchogo. (r.)
13.20 Legendele palatului: Regele Geunchogo. (r.)
14.00 Telejurnal. Sport
14.45 Curier TV
15.30 Maghiara de pe unu
17.00 Telejurnal. Sport
17.30 Prin păduri și munți, inimi înlănțuite. (s.)
18.25 Legendele palatului: Regele Geunchogo. (serial)
19.05 Legendele palatului: Regele Geunchogo. (serial)
19.45 Sport
20.00 Telejurnal. Tema zilei Meteo
21.00 Prim plan
22.00 Piepturi goale și buzunare pline
23.10 Penumbra. (dramă, SUA, 2006) Cu: Demi Moore, Henry Ian Cusick, Nicholas Gleaves. Rachel Carlson, o scriitoare care pare a avea tot ce-și dorește, o familie fericită și o carieră plină de succes, trăiește o dramă cumplită. Un accident face ca lumea să i se năruie, băiatul ei, cel mai important lucru din viața sa, se înecă în urma unei neglijențe minore. Rachel se blochează. Nu mai reușește să scrie, iar căsnicia ei ajunge în pragul divorțului.
01.00 Mad Men – Nebunii de pe Madison Avenue. (serial)

PRO TV

07.00 Știrile Pro Tv. Ce se întâmplă, doctore? Omul care aduce cartea
10.00 Ce se întâmplă, doctore? (r.) Lecția de prim ajutor. (r.)
10.45 Promotor. (r.)
11.30 Zâmbete într-o pastilă. (serial) Moș Crăciun există!
12.00 Tânăr și neliniștit. (r.)
13.00 Știrile Pro Tv. Moș Crăciun există!
14.00 Apropo TV. (r.)
15.00 România, te iubesc! (r.) Moș Crăciun există!
16.00 Tânăr și neliniștit. (s.) Cu zeci de premii, cu actori ce își trăiesc viața pe platourile de filmare, cu căsătorii, divorțuri ca-n filmele care se respectă, cu controverse ce-i uimesc chiar și pe cei mai mari admiratori, serialul continuă să reprezinte un miracol...
17.00 Știrile Pro Tv. Vremea
17.45 Happy Hour. Dăruiești și câștigi
19.00 Știrile Pro Tv. Sport
20.30 Grădinița lu' Tătucu. (comedie, SUA, 2003) Regie: Steve Carr Cu: Eddie Murphy, Jeff Garlin, Steve Zahn, Regina King. Sport
22.30 Știrile Pro Tv
23.00 Crime online. (thriller, SUA, 2008) Cu: Diane Lane, Billy Burke, Colin Hanks, Joseph Cross, Mary Beth Hurt
01.15 CSI – Miami. (s.)
03.00 Știrile Pro Tv. (r.)
04.30 După 20 de ani. (r.)
05.30 Zâmbete într-o pastilă. (reluare)
06.00 Happy Hour. (r.) O oră de veselie cu muzică live, dans, povești de viață deosebite, interviuri cu cele mai mediatizate vedete ale momentului, informații în premieră, dar și întâmplări impresionante care se vor petrece chiar în studio...

ANTENA 1

06.00 Observator
08.00 Matinal: 'Neatza
10.00 În gura presei. cu Mircea Badea
10.50 Reality-show: Mireasă pentru fiul meu
11.30 Romance: Să te prezint părinților
13.00 Observator
14.00 Reality-show: Mireasă pentru fiul meu
16.00 Observator
17.00 News Magazine: Acces direct. O emisiune axată pe actualitatea de zi cu zi, în care "vedetele" sunt oamenii obișnuiți, cu problemele, bucuriile, grijile și întâmplările lor ieșite din comun. Reporterii speciali aduc în atenția telespectatorilor precum și a publicului din platou cazuri impresionante de viață, subiecte sociale dar și știri mondene din actualitatea fierbinte a vedetelor și personalităților autohtone.
19.00 Observator. Sport
20.20 Film artistic
22.00 Lale. (s.)
23.00 Observator
23.45 Divertisment: Un Show Păcătos. cu Dan Capatos
01.00 Râuri de purpură 2: Îngerii Apocalipsei. (thriller, Franța 2004) Regia: Olivier Dahan Cu: Jean Reno, Benoît Magimel, Christopher Lee, Camille Natta, Jo Prestia. În Lorena, lângă granița cu Germania, Inspectorul-Șef Pierre Niemans anchetează moartea unui om care a fost crucificat, într-un ritual. În același timp, detectivul Reda anchetează tentativa de omucidere asupra unui tip pe nume Jesus.
03.00 Observator. (r.)
03.45 News Magazine: Acces direct. (reluare)

HBO

07.35 Saga Amurg: Eclipsa. Romantic, SUA, 2010. Cu: Kristen Stewart, Robert Pattinson, Taylor Lautner, Xavier Samuel
09.35 Inspector Gadget. Comedie, SUA, 1999. Cu: Matthew Broderick, Rupert Everett, Joely Fisher, Michelle Trachtenberg
10.55 Zizou cel mic. Comedie, India, 2008. Cu: Jahan Bativala, Imad Shah
12.35 Concert aniversar - Rock and Roll Hall of Fame. SUA, 2009.
14.55 Tineri însurăței. Comedie, SUA, 2003. Cu: Ashton Kutcher, Brittany Murphy, Christian Kane
16.30 Prietena perfectă. Comedie, Suedia, 2010. Cu: Bill Skarsgard, Martin Wallström, Cecilia Forss
17.55 Incognito. Dramă, Franța, 2009. Cu: Bénabar, Franck Dubosc, Jocelyn Quivrin, Anne Marivin, Isabelle Nanty.
19.30 Pe platourile de filmare
20.00 Larry David, inamicul public nr. 1. VIII Ep. 3 Comedie, SUA, 2011.
20.30 Larry David, inamicul public nr. 1. VIII Ep. 4 Comedie, SUA, 2011.
21.00 Apollo 13. Dramă, SUA, 1995. Regia: Ron Howard. Cu: Tom Hanks, Kevin Bacon, Bill Paxton, Gary Sinise, Ed Harris.
23.20 Bine dotat. III Ep. 7. Comedie, SUA, 2011.
23.50 Plictisit de moarte. III Ep. 7 Comedie, SUA, 2011.
00.20 Salt. Acțiune, SUA, 2010. Regia: Phillip Noyce. Cu: Angelina Jolie, Liev Schreiber, Chiwetel Ejiofor, Daniel Olbrychski, August Diehl.
01.55 Cursă mortală. Acțiune, SUA, 2008. Regia: Paul W.S. Anderson. Cu: Jason Statham, Joan Allen, Ian McShane

CULTURAL

09.00 Pământul Sfânt **10.00** Spectacolul lumii… **11.00** India **12.00** Jurnalul cultural **12.45** Capodopere din Galeria de Artă... **12.55** Campania Premiile TVRC **13.00** Concertele TVRC **13.50** Netropolis **14.00** Oul pătrat. **14.30** Festivalul de Teatru **15.00** Jurnalul cultural **15.45** Capodopere din Galeria de Artă... **15.55** Campania Premiile TVRC **16.15** Frumusețile grădinilor **16.45** Centenar Ion Dacian **17.15** Decor și stil **17.45** Art@.ro **18.45** Capodopere din Galeria de Artă... **18.55** Campania Premiile TVRC **19.00** Concertele TVRC **20.00** Polemicile TVRC **21.00** Jurnalul cultural **21.50** Capodopere din Galeria de Artă...

AXN

07.00 American Idol **08.00** Lumea dispărută **09.00** Cabinet de avocatură **10.00** Echipa specială **11.00** Pericol iminent **12.00** NCIS. Anchetă militară **13.00** Cabinet de avocatură **14.00** American Idol **15.05** Echipa specială **16.05** NCIS. Anchetă militară **17.00** Lumea dispărută **18.00** Pericol iminent **19.00** NCIS. Anchetă militară **20.00** Mesaje de dincolo **21.00** CSI. New York - Criminaliștii **22.00** Îngerii lui Charlie **23.00** Îngerii lui Charlie **00.00** Daune și interese **01.15** Lege și dreptate **02.05** CSI. New York **02.50** Îngerii lui Charlie **03.35** Îngerii lui Charlie

B1

06.30 Vedetele se întreabă (r.) **07.00** Știrile B1TV **08.00** Lumea lui Banciu (r.) **09.00** Știrile B1TV **10.00** Știrile B1TV **10.20** B1, viața e frumoasă! **11.00** Știrile B1TV **11.20** B1, viața e frumoasă! **12.00** Știrile B1TV **13.00** Știrile B1TV **13.30** Teleshopping **14.00** Știrile B1TV **15.00** Știrile B1TV **16.00** Fapt divers **18.00** Știrile B1TV **19.00** Actual B1 **20.00** Sub semnul întrebării **22.00** Ultimul cuvânt 23.00Lumea lui Banciu **00.00** Știrile B1TV **01.00** Sub semnul întrebării (r.) **02.40** Știrile B1TV ale orei 18:00 (r.)

PRIMA TV

07.00 Secrete de stil **07.30** Flavours, 3 bucatari **08.00** In familie **09.30** Intalnirea inimilor **10.30** Cunoaste, viseaza, iubeste **11.30** Trandafirii salbatici - serial, Canada 2009, Ep. 1 **12.30** Teleshopping **13.00** Camera de ras **13.30** Teleshopping **14.00** Intalnirea inimilor - telenovela, India 2007 **15.00** In familie - serial drama, Romania **16.00** Cireasa de pe tort **17.00** Trasnitii **18.00** Focus 18 **19.00** Focus Sport **19.30** Iubiri secrete - sezon nou **20.30** Polar Express – animatie, SUA 2004 **22.15** Trasnitii **23.15** Mondenii **23.45** Medium – serial drama, SUA **01.00** Focus **02.00** Trandafirii salbatici

PROCINEMA

08.45 Shaggy si Scooby fac echipa **09.15** Lumea Pro Cinema **10.00** Happy Hour **11.30** Acasă în bucătărie **12.30** Redacția **14.00** Aceeasi Christine, alte aventuri **15.00** Povestea Nașterii Domnului **17.00** Calculatorul marturiseste **19.00** La Bloc **20.00** Terminatorul **21.00** Seinfeld **22.00** Orasul nebun Regia: Costa-Gavras Cu: John Travolta, Dustin Hoffman, Mia Kirshner, Alan Alda **00.30** Prietenie pe muchie de cutit **01.30** Orasul nebun **03.30** Terminatorul. Razboiul continua **04.15** Prietenie pe muchie de cutit **05.00** Lumea Pro Cinema

ANTENA 2

05.45 Petrecem k lumea (r.) **08.30** Mincinoșii (r.) **09.15** Showbiz Report (r.) **10.30** Confidențial (r.) **13.00** Teleshopping **13.45** Petrecem k lumea (r.) **15.25** Trăieste sănătos **16.45** Teleshopping **17.00** Saturday Night Live (SUA, 2009) **18.00** It's show time! **19.00** Familia Bundy (SUA, 1987) **19.30** Răi da' buni **21.15** La tinta! **21.30** Agentul VIP **23.15** Jurnal de Bordea **23.30** Late Night Show (emisune realizata de Andrei Duban) **00.30** Familia Bundy (r.) **01.00** Rai da' buni (r.) **02.30** Saturday Night Live (r.)

ACASĂ

05.45 Imbratisari patimase **08.30** Stapana **10.00** Impreuna pentru totdeauna **11.30** Impreuna pentru totdeauna **12.30** Teleshopping **13.00** Legamantul **14.00** Teleshopping **14.30** Esmeralda **15.30** Imbratisari patimase **16.30** Povești adevărate - emisiune cu povești reale despre viață, prezentată de Ioana Maria Moldovan si Dan Cruceru **17.30** Lola **18.30** Sub cerul in flacari **19.30** Stapana **20.30** Triumful dragostei **22.00** Povești de noapte - emisiune prezentată de Cabral și Mircea Solcanu **22.30** Jocul seductiei **23.30** Lacrimi de iubire **00.30** Povești adevărate **01.30** Esmeralda

CINEMAX

07.00 Omul de pe Lună Cu: Sam Waterston, Tess Harper, Gail Strickland, Reese Witherspoon **08.40** Cei mai buni regizori de la Hollywood **09.10** Suflete înghețate **10.50** Vincent vrea la mare 2010. Cu: Florian David Fitz, Karoline Herfurth, Heino Ferch Johannes Allmayer **12.25** Le Café du Pont **14.00** Armando **14.20** Scrisori pentru Jenny **15.55** 1981 **17.35** Ce mai știi de Dolly Bell? **19.25** Clubul Paradis **21.00** Am omorât-o pe mama **22.40** Rușinea **00.20** Cappadocia **01.30** O femeie dominată **03.55** Urletul **05.20** Fericiți împreună

DIVA

05.00 Farmece. Trei surori care locuiesc împreună trebuie să facă față atacurilor repetate ale părții întunecate. **06.00** Crimele din Midsomer - Dansul cu moartea **08.00** Fiicele lui McLeod VIII **09.00** Fiicele lui McLeod VIII **10.00** Crimele din Midsomer - Moarta se întoarce **12.00** Buffy, spaima vampirilor **13.00** Buffy, spaima vampirilor **14.00** În mintea Ericăi **15.00** Un înger de Crăciun **17.00** Și hoții revin acasă de Crăciun! **19.00** Un Crăciun în reluare **21.00** Favoarea **23.00** Ochi de înger

ANTENA 3

06.00 Știrile de dimineață **08.30** Previziunile zilei cu Sabina Iosub **11.00** Se întâmplă în România cu Maria Coman **12.00** Știri **13.00** Se întâmplă în România cu Maria Coman **14.00** Știri **15.00** Esențial cu Alina Petrescu **17.00** 100 de minute cu Alessandra Stoicescu **18.45** La ordinea zilei cu Dana Grecu **20.30** Subiectiv cu Răzvan Dumitrescu. Emisiunea se adresează tuturor românilor, va aborda problemele arzătoare ale acestora , va prezenta soluții politice și/sau economice. **21.30** Sinteza zilei cu Mihai Gâdea **23.10** În gura presei cu Mircea Badea **00.00** Știri **01.00** Știri

M1

10.00 Perla Africii (s.) **11.05** Comoara Mării de Sud (s.) **12.00** Minute agricole **12.30** Înaintea ordinelor de zi **13.25** Expres Carpatin **13.55** Magazinul Rromilor **14.30** Domovina **15.00** Locuim cu obiecte **15.30** Comorile din Budapesta **16.00** Atingerea îngerilor (s.) **16.50** Salvatorii speciali (s.) **17.35** MM **18.40** Familia-i doar una (s.) **19.00** Rămâi în picioare! **20.30** Știri **21.15** Girofarul albastru **22.10** Hacktion (s.) **23.05** Seara

REDACȚIA NU ȘI ASUMĂ RESPONSABILITATEA PENTRU EVENTUALELE SCHIMBĂRI

DISCOVERY

10.00 O pradă mortală **11.00** Chop Shop **12.00** Motocicletele americane **13.00** Cum se fabrică diverse lucruri **14.00** Vânătorii de mituri **15.00** Mașini pe alese **16.00** Linia de producție **17.00** Meserii murdare **18.00** Tehnici esențiale de supraviețuire **19.00** Cum se fabrică? **20.00** Monștrii apelor **21.00** Monștrii apelor **22.00** Curiosity **00.00** Magia lui Keith Barry **01.00** Cum se fabrică? **02.00** Monștrii apelor. Pescar în condiții extreme, Jeremy Wade pornește pe urmele unor pești de apă dulce care au prins gustul cărnii de om...

COMENTARIU

Simion Todoca

Ce nu îmi amintesc...

Un anumit post de televiziune desfăşoară un program sub genericul „Ce vă mai amintiţi din epoca Ceauşescu?". După cum era de aşteptat, cei care au avut atunci o vârstă cât de cât apropiată de maturitate îşi amintesc amănunte legate de siguranţa locului de muncă, respectiv, a zilei de mâine, de cozile la care stăteai de cu noapte pentru lapte, de lipsa libertăţii de exprimare şi toate celelalte, bune şi rele. Fără să mă refer la tăierea pensiilor sau înmulţirea şi creşterea exponenţială a taxelor şi impozitelor, de care, în acea vreme, nu aveam cum să aud, voi încerca să enumăr câteva dintre lucrurile pe care nici măcar nu aş fi visat că le voi vedea vreodată. Spre exemplu, nu îmi amintesc de vreo profesoară bătută de către părinţii unei eleve nemulţumite de nota primită. Nu îmi amintesc de tineri morţi în urma consumului de droguri sau etnobotanice; de cerşetori care staţionează din sută în sută de metri, fără să le aibă cineva treaba; de jafuri şi crime petrecute ziua în amiaza mare, în plină stradă.

> Nu-mi aduc aminte ca vreun activist să spună: asta e, unii se mai şi spânzură

Acestea, însă, sunt doar „mărunţişuri" faţă de alte satanisme la care niciun trăitor în România nu ar fi putut să se gândească în vremea răposatului Ceauşescu. Ticăloşilor de comunişti nu le-a trecut prin cap să distrugă din temelii tot ce înseamnă mijloace de producţie, pentru ca ţara să devină o piaţă de desfacere. Nu s-au gândit să treacă energia electrică printr-un adevărat lanţ de firme, pentru ca, în final, aceasta să ajungă la amărâtul de român la un preţ triplu.

Niciodată, nici în clipele în care înjuram pe Ceauşescu şi partidul, nu aş fi putut să concep ca un tânăr sportiv român să fie bătut cu bestialitate de către colegii săi maghiari, pentru simplul fapt că este român! Nu ar fi putut concepe aşa ceva nici măcar maghiarii (mulţi) care erau în conducerea partidului sau în guvern! Nu puteam să îmi imaginez că în România cultura ar putea ajunge la cheremul unui partid dirijat de la Budapesta sau ca guvernul României să fie condus de unguri. Pe atunci nu eram capabil să am amintiri din viitor. Mă tem că acum încep să am şi mă cutremur!

simion.todoca@informmedia.ro

Arad-Oradea, gata doar în mai

Astaldi susţine că se află la un procent de 75% din lucrare finalizată şi că pe 26 de kilometri a turnat şi ultimul strat de uzură.

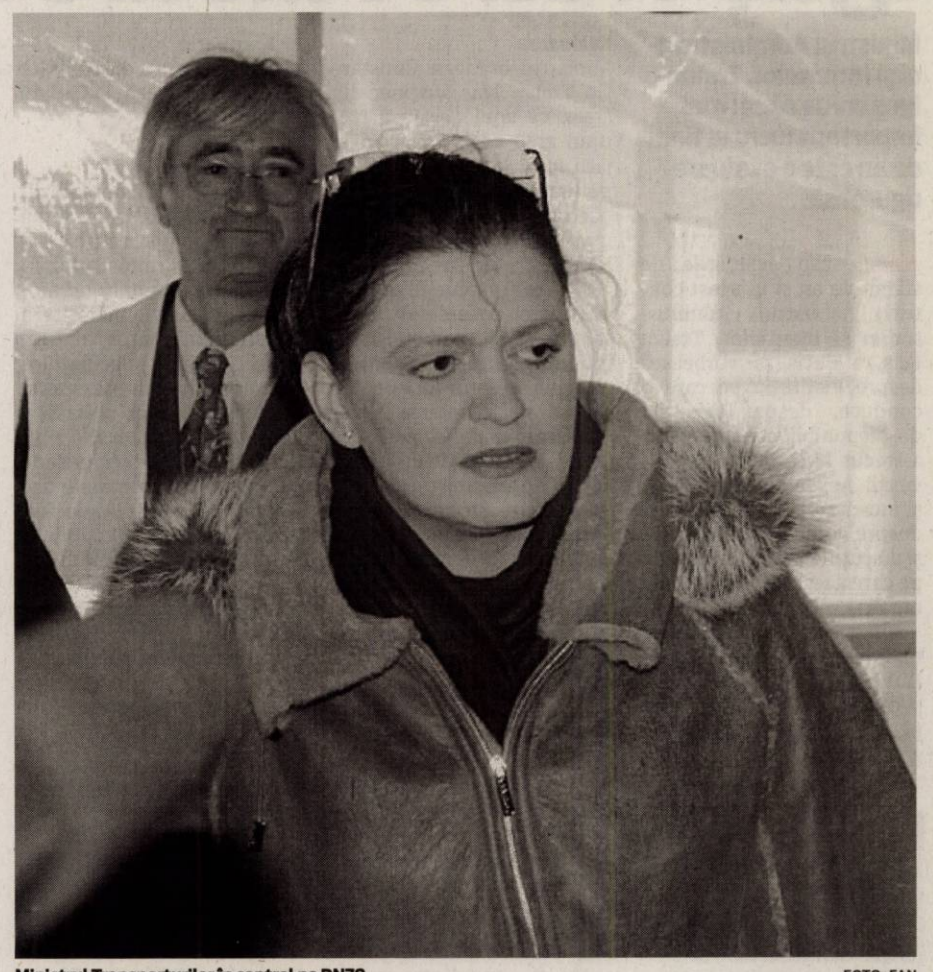

Ministrul Transporturilor în control pe DN79 FOTO: FAN

ARAD. 75% la sută din drum finalizat. Aceasta este informaţia pe care a furnizat-o reprezentantul Astaldi ministrului Anca Boagiu aflată sâmbătă în vizită pe şantierul de pe Arad-Oradea (DN79). În încercarea de a nu o supăra pe Anca Boagiu, reprezentantul Astaldi a dat şi alte câteva date: s-au turnat peste 400.000 de tone de mixtură anual iar în acest an s-a executat 65% din lucrare, anul începând, ce-i drept, cu ameninţări din partea ministrului de reziliere a contractului. Reprezentantul executantului a mai precizat că pe 26 de kilometri s-a turnat stratul de uzură (final) începând din Arad spre Chişineu Criş şi că, în iarnă, lucrările nu vor fi sistate, pe şantier urmând a fi prezenţi 250 de muncitori iar firma având contract cu cinci staţii de asfalt. „Folosim, în plus, utilaje care ne permit să turnăm mixtură şi sub zece grade, aşa cum prevede normativul. Continuăm să turnăm asfalt şi folosim toate forţele pentru a putea finaliza lucrarea înainte de termen. În primvără, toate straturile de asfalt vor fi finalizate până la Oradea".

Termen exact

Boagiu a vrut, însă, să ştie exact termenul de finalizare al lucrărilor şi numărul de muncitori pe şantier după ce iarna va trece. Răspunsul a venit prompt: aprilie-mai, cu peste 500 de muncitori. Ministrul a precizat că ar fi fost fericită dacă contractele precum este acesta şi-ar fi respectat termenele prevăzute, adică începutul anului 2011. „În egală măsură nu pot fi nefericită pentru că accept şi eforturile care s-au făcut în ultima perioadă, cu toată bătaia pe care au mâncat-o şi constructorii şi toţi şi care a condus la recuperarea unei bune părţi din întârzierile pe contractele pe care le avem. Astăzi pe DN79 putem spune că suntem într-o fază avansată raportându-ne la momentul la care am dorit să reziliem contractul pentru că acesta practic trebuia să fie gata la începutul anului. Faptul că avem un termen anul viitor în primăvară - şi sunt convinsă că de această dată îl vor respecta - îmi dă garanţia că cei 2.300 de kilometri de drumuri naţionale pe care îi avem în reabilitare vor fi realizaţi în termenele asumate, respectiv finele lui 2012 şi începutul lui 2013". JA- A.B.D.

DESPRE CALITATEA LUCRĂRILOR

Întrebată de Jurnal arădean dacă este mulţumită de calitatea lucrărilor de pe DN79, ministrul Transporturilor a răspuns: „Acum haideţi să-i lăsăm pe fiecare cu rolul lor. Eu sunt mulţumită că punem în practică programul de autostrăzi şi de construire de drumuri naţionale. De calitatea lucrărilor răspund comisiile de recepţie şi dacă acestea validează lucrările înseamnă că totul este în regulă. Dar, pot să vă asigur că, dacă apar cumva neconformităţi, nu vom ezita ca a doua zi să aplicăm penalităţi sau să folosim garanţii pentru remedierea acestora"

Au trecut 22 de ani de la Revoluţie

ARAD. Pe 21 decembrie, la 22 de la Revoluţie, vor începe manifestările comemorative dedicate victimelor din Decembrie 1989. Evenimentele sunt organizate de Asociaţiile celor răniţi şi a Fundaţiei revoluţionarilor cu sprijinul Arhiepiscopiei Arad şi a Centrului Cultural Judeţean. Ca în fiecare an, totul va începe la Orologerie, orele 7.38 unde va avea loc o slujbă religioasă şi vor fi depuse jerbe de flori la placa comemorativă. Slujbe religioase şi depuneri de jerbe vor mai avea loc la ora 8.00 la SC ARIS S.A., apoi 8.30 la Troiţa din Cimitirul Eternitatea şi ora 10.00 în Piaţa Revoluţiei la Crucea ridicată în faţa Primăriei.

Seara de la orele 18.00, tot în Piaţa Revoluţiei vor fi aprinse cele 24 de făclii în memoria celor căzuţi pentru libertate în 1989. A doua zi evenimentele vor începe la ora 11.00, la Monumentul închinat Eroilor Martiri din Piaţa Revoluţiei cu o slujbă religioasă, şi depuneri de coroane de flori, vor continua la ora 12.00 la Monumentul din faţa Inspectoratului de Poliţie, la 12.45 la Monumentul de la Garnizoana Arad(Subcetate) şi la ora 13.00 la Troiţa din cartierul Aurel Vlaicu. Ultima zi, 23 decembrie, la orele amiezii, vor fi depuse coroane la Monumentul lui Toth Sandor. „Aş dori să subliniez că am adresat din nou invitaţia autorităţile locale, reprezentanţilor Poliţiei şi ai Armatei de a participa la evenimente, chiar dacă anul trecut nu neau onorat-o.

Am întors spre ei şi celălalt obraz, după palma primită anul trecut" a ţinut să precizeze Duka Attila, preşedintele Fundaţiei Judeţene a Revoluţiei din decembrie 1989.

JA-M.A.

De la poezie, la artă plastică în teatru

Dublă lansare de carte Eleonora Kohn şi personală de grafică Aneta Beatrice Filip.

ARAD. Teatrul Clasic „Ioan Slavici" a găzduit, joi seara, două evenimente culturale. Primul, desfăşurat în foaierul teatrului, a fost dedicat iubitorilor de poezie. După debutul, din urmă cu câteva luni, cu „Contemplu iarăşi lumea", farmacista Eleonora Kohn şi-a lansat alte două volume de poezie: „Descătuşează-ţi sufletul acum!" şi „Împrăştiemă în fiinţa ta!", ambele apărute la Editura Concordia.

Prezentarea i-a revenit profesoarei Elena Oală, care, scuzându-se că a fost anunţată târziu de această misiune, a citit, ca la şcoală, cele două prefeţe.

Prima, semnată de Gelu Negrea de la revista „Luceafărul de dimineaţă" (în care vede că „autoarea se află la început de drum către regatul Poeziei" şi-i adresează o recomandare: „V-ar fi de folos frecventarea liricii româneşti contemporane pentru a vă racorda poetic la actualitatea literară") şi, respectiv, Iulian Patca (în care apreciază că „şochează de la prima la ultima poezie prin ceea ce s-a numit în compoziţiile de gen «un dezmăţ al spiritului ludic»").

Apoi, actorul Călin Stanciu şi autoarea au recitat câteva poezii din cele două volume, evenimentul încheindu-se cu obişnuita şedinţă de autografe.

Autografe de la E. Kohn FOTO: V.F.

Anetta. Filip la vernisaj FOTO: V.F.

Simboluri aniversare

De la poezie am trecut la arta plastică. La etaj, în barul teatrului, Aneta Beatrice Filip şi-a deschis expoziţia personală de grafică „Micro şi macrocosmosul sufletului". Artista a expus 15 lucrări, un număr simbolic - după cum ne mărturisea - pentru că era în 15 decembrie, chiar ziua ei de naştere. La vernisaj, despre autor, în general, a vorbit Maria Furnea, preşedintele Cenaclului „I. Andrescu", care a ţinut să precizeze că Aneta Beatrice Filip „este la a treia expoziţie personală". Lucrările expuse au fost analizate de Dan Lăzărescu, care aprecia că „se distinge o anumită frumuseţe a liniilor", e multă sensibilitate în tablouri, „fiecare lucrare e deosebit de caldă", artista iubeşte ceea ce face şi, în concluzie, „avem de-a face cu un creator autentic". Şi, pentru că a fost şi ziua Anetei Beatrice Filip, au fost multe flori, voie bună, într-o atmosferă de sărbătoare.

JA-V.F.

Vinovat pentru că a făcut canalizarea în comună

Mai mulţi locuitorii din Vladimirescu plătesc canalizare deşi nu au, iar primarul este făcut vinovat, pentru că a introdus-o!

ARAD. Primarul Comunei Vladimirescu, Ioan Crişan, este un pachet de nervi.

„M-am chinuit ani de zile să introduc canalizarea în Vladimirescu. Am accesat un proiect guvernamental, iar în 2008 am primit primele fonduri. S-a schimbat puterea şi nu am mai primit niciun ban de la guvern, dar, după multe necazuri şi nervi consumaţi, am reuşit să definitivez canalizarea, din bugetul comunei. Sunt racordaţi 75%, dar 25% nu, pentru că nu dispun de bani, însă şi ei s-au trezit acasă cu facturi! Casiera, susţinută ca la galerie, la meciurile de fotbal, de reprezentantul adversarului politic, dl. Lup Viorel, le spune că eu sunt vinovat, pentru că am introdus canalizarea! Le-am dat oamenilor adeverinţe că nu sunt branşaţi, au mers la Regia de Apă, dar acolo li s-a spus la fel, să meargă la primar, să plătească el! Am vorbit şi eu cu ei şi mi-au spus că nu îi interesează că oamenii nu sunt branşaţi, să îi branşeze Primăria!", spune, cu năduf, primarul, supărat mai ales pe faptul că adversarii politici încearcă să îl scoată, în ochii oamenilor, ţap ispăşitor.

> Vrei, nu vrei, bea, Grigore, agheasmă!
> IOAN CRIŞAN

Lucrătură politică

„Este, în mod evident, o lucrătură politică, dar să nu creadă ei că rămâne aşa. Îi dăm în judecată şi le cerem şi daune, cum să plătească omul pentru un serviciu de care nu beneficiază?", mai spune primarul.

Nu am reuşit să luăm legătura cu cei de la Apă- Canal, dar se pare că aberaţia este consfinţită, în sensul că dacă există canalizare trebuie să plătească inclusiv cei care nu sunt racordaţi! JA-S.T.

Igaş vrea evaluare riguroasă în MAI

Ministrul Administraţiei şi Internelor, Traian Igaş crede că cel mai important lucru la final de an este o evaluare riguroasă.

ARAD. Încep evaluările de sfârşit de an şi în acest context, ministrul Administraţiei şi Internelor, Traian Igaş, a decis să vorbească despre instituţia pe care o conduce, despre procesul de disponibilizare prin care a trecut MAI, despre absolvenţii Academiei de Poliţie şi încadrarea acestora, dar şi despre comasarea alegerilor şi discuţiile în contradictoriu pe care acest subiect le-a generat.

Dincolo de aceste subiecte, atinse de ministru, vicele PDL s-a arătat hotărât să facă şi câteva comentarii politice pe tema procentelor la alegeri

CA DE FINAL

„Sper ca acest sfârşit de an, unul foarte greu pentru noi toţi, să ne aducă liniştea de care avem nevoie. Vă mulţumesc, vouă arădenilor, că aţi înţeles necesitatea măsurilor aspre pe care am fost nevoiţi să le luăm pentru a evita cât se poate situaţia în care se află, acum, multe state europene. Vă doresc ca sărbătorile de anul acesta să vă umple sufletul de bucurie, încredere, speranţă", este, la final, mesajul lui Traian Igaş transmis arădenilor.

Evaluarea

Ministrul arădean Constantin Traian Igaş susţine, din start, că anul acesta a fost unul greu pentru toţi angajaţii MAI, dar că se impune pe mai departe „necesitatea păstrării unei evaluări cât mai riguroase a subordonaţilor".

„Pe tot parcursul anului 2011, am considerat necesar să am, în mod constant, întâlniri de lucru în judeţe cu şefii structurilor, pentru a analiza activitatea fiecărei Arme în parte. Astfel că acum, la sfârşit de an, le cer şefilor de armă să facă o evaluare riguroasă iar cei care au avut o activitate bună merită calificative de bine şi foarte bine. Cei care au avut o activitate mai ştearsă, să primească la finalul anului calificative care să reflecte acest lucru", a cerut ministrul.

Despre absolvenţii, importanţi

Traian Igaş crede că se impune acum mai mult ca niciodată necesitatea conturării unei soluţii în ceea ce îi priveşte pe absolvenţii Academiei de Poliţie şi îi asigură pe aceştia că cei care vor promova vor fi angajaţi din ianuarie 2012. Mai mult, ministrul precizează că „unul dintre scopurile disponibilizărilor pe care le facem este vacantarea de locuri pentru debutanţi.

Viitorii ofiţeri sunt în toiul examenelor iar cei care vor reuşi să promoveze aceste examene, vor fi încadraţi de la 1 ianuarie 2012. Va fi vorba, însă, despre o încadrare pe funcţii de bază, la Ordine Publică".

Disponibilizări

Continuarea disponibilizărilor din cadrul MAI, o temă sensibilă pentru toţi, se înscrie, potrivit ministrului, în proiectul mai amplu de modernizare şi îmbunătăţire a activităţii instituţiei.

„În ciuda speculaţiilor care au apărut în presă, disponibilizările nu afectează activitatea ministerului şi se fac pe criterii obiective, de performanţă. România are nevoie de instituţii performante, care să funcţioneze în interesul cetăţeanului, iar prin măsurile luate în cadrul MAI, ne apropiem de atingerea acestui deziderat", precizează şeful de la Interne.

Şi comasarea alegerilor

Ministrul Igaş nu se opreşte aici, ci vorbeşte şi despre necesitatea comasării alegerilor, despre care spune că este perfect justificată din punct de vedere politic, economic şi social.

„Decizia privind comasarea alegerilor a fost acceptată şi de reprezentanţii autorităţilor locale din celelalte partide. Şi ei consideră că este o măsură binevenită în momentul de faţă ţinând seama de faptul că traversăm o criză economică. Trebuie să ne gândim şi la economiile pe care le facem la bugetul de stat, dar trebuie să ne gândim şi la faptul că anumite instituţii ale statului se pot concentra mult mai bine pe ceea ce au de făcut.

Ministrul Administraţiei şi Internelor, Traian Igaş FOTO:JA

2012 nu este un an obişnuit. Este un an cu implicaţii economice majore, un an pe care nu avem voie să îl irosim în lupte permanente pentru putere, centrală sau locală", este de părere Traian Igaş.

Convingeri de vicepreşedinte

În calitatea de vicepreşedinte PDL, Igaş este, în plus, convins că cetăţenii şi-au dat seama că măsurile luate de actualul Guvern şi de PDL sunt măsuri corecte, chiar dacă sunt măsuri dure.

„Sunt măsuri care au fost aplicate doar pentru a ieşi din această situaţie de criză în care nu se află doar România, ci şi celelalte ţări din UE.

Mai mult, sondajele de opinie arată că PDL este în creştere, ceea ce demonstrează că românii au înţeles cât de necesare, dar, în acelaşi timp, corecte au fost măsurile luate de actualul Guvern şi de PDL.

Liderii opoziţiei cunosc faptul că scorul PDL este mult mai bun în sondaje în timp ce USL-ul a coborât la 45 la sută.

Este un semn bun, iar noi apreciem că anul viitor, la data alegerilor, USL va fi sub 40 la sută", apreciază Ministrul Afacerilor Interne, Traian Igaş. **JA- M.P.**

„Voluntarul anului 2011"

Distincţia i-a fost oferită lui Sebastian Popescu, student în cadrul Universităţii „V. Goldiş"

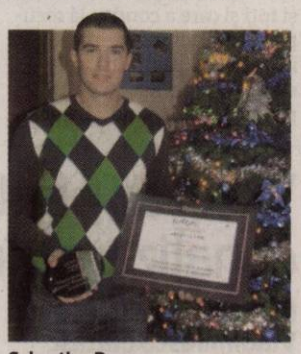

Sebastian Popescu FOTO: FAN

ARAD. Gala Voluntarilor 2011, care s-a desfăşurat, zilele trecute, la Hotelul Howard Johnson din Bucureşti, i-a acordat lui Sebastian Popescu, student la Facultatea de Medicină. Farmacie şi Medicină Dentară a Universităţii de Vest „Vasile Goldiş", distincţia „Voluntarul Anului 2011 în România pentru Protecţia Mediului şi Animalelor".

Evenimentul a fost organizat sub egida Anului European al Voluntariatului 2011 (AEV) şi Ziua Internaţională a Voluntarilor. În concurs au fost înscrise peste 200 de nominalizări la cele 22 de secţiuni, de către organizaţii neguvernamentale şi instituţii publice care lucrează cu voluntari. Sebastian Popescu, student în cadrul Universităţii de Vest „Vasile Goldiş" din Arad, Facultatea de Medicină, Farmacie şi Medicină Dentară, a fost nominalizat pentru această Gală de către Centrul Judeţean de Voluntariat Arad la categoria Protecţia Mediului şi Animalelor. Pentru întreaga activitate de voluntariat, care a însumat peste 25 de acţiuni civice, nu doar în domeniul protecţiei mediului, acesta a primit distincţia „Voluntarul Anului 2011 în România pentru Protecţia Mediului şi Animalelor". **JA-V.F.**

A furat un taxi şi a intrat în copac

LIPOVA. Băut bine, un tânăr de 19 ani, din Lipova a furat un taximetru, s-a plimbat cu el prin oraş, fără a avea permis auto, iar la un moment dat a intrat cu autovehiculul într-un copac. „Poliţiştii din Lipova au stabilit că, în timp ce se afla într-un bar Petru Ezechiel L. a sustras de pe o masă, cheile unui taximetru şi fără să posede permis de conducere, a condus autoturismul pe raza localităţii, unde a pierdut controlul volanului, izbându-se de un copac. Ulterior acesta a readus autoturismul în locul de unde l-a sustras", au declarat reprezentanţii IPJ Arad. La testarea tânărului cu aparatul alcooltest, acesta a indicat o valoare de 0,74 mg alcool/l, în aerul expirat, astfel încât s-au recoltat şi probe biologice de sânge în vederea stabilirii cu exactitate a alcoolemiei. Poliţiştii îl cercetează pe băiat pentru furt calificat, conducere pe drumurile publice a unui autoturism fără a deţine permis de conducere şi cu alcoolemie peste limita legală. **JA – I.C.**

Paula Seling vine la Arad

ARAD. Pe 20 decembrie, la Palatul Cultural, începând cu ora 19.00, una dintre cele mai bune voci ale României, Paula Seling, va putea fi ascultată în concert. Şi nu orice fel de concert, ci unul umanitar, sau, după cum îl numesc organizatorii, un popas sufletesc în maratonul efemerităţii, o seară de colinde şi gânduri de Crăciun, întitulată sugestiv „De la iesle la inimă".

Alături de artistă, vor concerta la acest eveniment şi formaţiile „One Way" împreună cu Romeo Geambaşu, echipa de închinare a Bisericii Metanoia din Arad şi cei de la Duo Voice, concurenţi îndrăgiţi ai emisiunii X-Factor. Evenimentul este organizat de Biserica Metanoia Arad iar concertul se doreşte a fi un moment spiritual. În timpul concertului va fi prezentat şi un proiect umanitar de ajutorare şi reintegrare în societate a tinerilor care provin din medii defavorizate, dând ocazia celor ce doresc să dăruiască celor în nevoi.

Biletele se găsesc la Palatul Cultural sau la sediul bisericii de pe strada Tribun Dobra nr.8. **JA- A.B.D.**

Afişul evenimentului FOTO: JA

quark motors
Distribuitor autorizat Volkswagen

Ofertă specială: MARI reduceri de preţ!

Livrare imediată, stoc limitat, 4 ani garanţie.

~~12.390 euro~~

VW POLO
- preţ promoţional 11.072 euro (tva inclus);
DISCOUNT 1.318 EURO

~~16.623 euro~~

VW GOLF
- preţ promoţional 14.379 euro (tva inclus);
DISCOUNT 2.244 EURO

~~17.342 euro~~

VW JETTA
- preţ începând de la 15.402 euro (tva inclus);
DISCOUNT 2.000 EURO

Campanie valabilă până la 31.12.2011

Distribuitorul tău Volkswagen:
Quark Motors
Arad, Calea Radnei, 288, Tel. 0257 22 00 44
Timişoara, Calea Aradului, 85 A, Tel. 0256 22 00 44
Deva, B-dul 22 Decembrie, Bl. 43, Tel. 0254 22 00 33

(558173)

Medvedev bombăne contra lui Obama

MOSCOVA. La o reuniune cu membrii formațiunii de la putere Rusia Unită, Medvesev a declarat că i-a spus lui Obama că evaluările oficialilor americani privind alegerile ruse „nu au nicio valoare", informează NewsIn.

În 6 decembrie, la două zile după alegerile parlamentare din Rusia, secretarul american de stat Hillary Clinton a declarat că scrutinul nu a fost nici liber, nici corect.

„Atunci când în prima sau a doua zi (după alegeri - n.r.) există critici în cea mai rea tradiție a Războiului Rece, este inadmisibil. Nu este deloc o resetare", a spus Medvedev. „Departamentul de Stat nu este un birou rus", a adăugat el. Obama și Medvedev au avut vineri o discuție telefonică, în cursul căreia președintele american l-a felicitat pe omologul său pentru aderarea Rusiei la Organizația Mondială a Comerțului și a exprimat intenția Statelor Unite de a continua o cooperare benefică reciproc, a anunțat purtătorul de cuvânt al Casei Albe, Jay Carney. „Președintele Obama a ridicat problema informațiilor privind nereguli la modul de desfășurare a alegerilor și a salutat angajamentul președintelui Medvedev de a ancheta aceste acuzații", a spus Carney.

PROTEST ANTI-SUA
Cu ocazia vizitei vicepreședintelui SUA, Joe Biden, irakienii au organizat, în orașul sfânt Najaf, o demonstrație de protest antiamericană. Joe Biden a ajuns la Bagdad, în cadrul unei vizite-surpriză și s-a întâlnit cu premierul Irakului, Nouri al-Maliki, președintele Jalal Talabani and și președintele Kurdistanului, Masoud Barzani, cu care a discutat probleme de interes general.
FOTO: EPA

Gata de război împotriva Iranului

Un atac al Israelului și al SUA împotriva Iranului este posibil, crede Rusia.

MOSCOVA. Oficialii de la Moscova caută un răspuns la un posibil atac al SUA și al Israelului împotriva Iranului, notează Russia Today. Primele măsuri: Moscova își pregătește structurile militare din Caucazul de Sud, de la Marea Caspică și de la Marea Neagră.

Informații și pregătiri

Nezavisimaia Gazeta citează surse din Ministerul rus al Apărării care precizează că oficialii de la Kremlin au fost informați cu privire la un posibil atac preventiv al Israelului asupra instalațiilor nucleare iraniene. Atacul Israelului ar putea fi sprijinit de SUA, notează aceeași sursă. Scenariile Kremlinului subliniază că reacția Iranului va fi rapidă și că un război la scară mare este posibil. Se pare însă că pregătirile militare ale Rusiei pentru un posibil război au început în urmă cu doi ani, azi fiind aproape gata. Potrivit surselor din Ministerul Apărării, baza militară rusească din Armenia a fost pe deplin optimizată în toamna acestui an, iar o parte a unităților militare sunt staționate aproape de granița cu Turcia. Asta deoarece atacurile asupra instalațiilor militare ar putea să vină de pe teritoriul Turciei. Aceleași surse mai spun că trupele rusești staționate la bazele militare din Ossetia de Sud și Abhazia sunt în alertă de la 1 decembrie. Navele de la Marea Neagră sunt și ele localizate în apropierea granței georgiene, care în timpul unui eventual conflict ar putea acționa de partea SUA și a Israelului.

O unitate de rachete este pregătită în Daghestan. Nu în ultimul rând, o flotă de război se îndreaptă spre Siria, cu scopul de a intra în portul sirian tartuș.

Nu se știe încă dacă această flotă este însoțită de submarine nucleare, notează Nezavisimaia Gazeta.

Flota este pregătită de atac
FOTO: EPA

SURSA: MEDIAFAX

Candidat la președinția Rusiei

MOSCOVA. Partidul Comunist (PC) rus, principala formațiune de opoziție parlamentară din țară, l-a desemnat sâmbătă pe liderul său, Ghenadi Ziuganov, pentru a candida la alegerile prezidențiale din martie, având ca obiectiv intrarea în turul doi cu Vladimir Putin, relatează AFP. Ziuganov va candida la prezidențiale pentru a patra oară, după 1996, 2000 și 2008. În 2004, în fața dominației lui Vladimir Putin, la vremea aceea președinte și candidat la realegere, a renunțat să mai participe.

Ziuganov, în vârstă de 67 de ani, un fost oficial al Partidului Comunist sovietic care a fost membru al Politburo (instanța conducătoare) și a condus PC de la începutul anilor '90, a fost desemnat candidat în unanimitate, la Congresul partidului din apropiere de Moscova, potrivit site-ului PC. **SURSA MEDIAFAX**

Cer verificarea lui Tokes

BUCUREȘTI. (MEDIAFAX) - Partidul Forța Civică a solicitat CNSAS să comunice dacă a colaborat cu fosta Securitate europarlamentarul Laszlo Tokes, președintele Consiliului Național al Maghiarilor. „Solicitam acest lucru deoarece Laszlo Tokes ocupă în prezent un loc în Parlamentul European și a fost ales recent în funcția de președinte al Consiliului Național al Maghiarilor din Transilvania de către Adunarea Națională a Delegaților Consiliului Național Maghiar din Transilvania", se arată în comunicarea, către CNSAS, a Partidului Forța Civică.În noiembrie anul trecut, într-o conferință de presă, vicepreședintele PC Bogdan Diaconu susținea că Laszlo Tokes ar fi colaborat cu fosta Securitatea, indicând un angajament și o notă informativă din 11 septembrie 1975, respectiv 19 noiembrie 1982 ale lui Ladislau Tokes, care ar fi numele real al europarlamentarului. Conform lui Bogdan Diaconu, declarația din 1975 precizează că Ladislau Tokes se angajează să se abțină de la fapte și acțiuni ostile regimului RSR și să prevină și pe alții să comită asemenea acțiuni, în angajamentul din 1982 acesta se obligă să aducă la cunoștința organelor de securitate toate datele și informațiile legate de redactarea și difuzarea revistei „Ellenpontok".

SURSA: MEDIAFAX

Șapte morți în capitala Egiptului

CAIRO. Cel puțin 7 oameni și-au pierdut viața, iar alți 260 au fost răniți în timpul violențelor care au izbucnit vineri în Cairo, relatează Al Jazeera. Haosul s-a instaurat în centrul capitalei egiptene când protestatarii pro-democrație s-au ciocnit cu forțele de ordine. Incidentele au izbucnit după rugăciunea de vineri. Armata a intervenit pentru evacuarea unei tabere de activiști, aflată în preajma clădirii Parlamentului. Înconjurați de scutieri, protestatarii au început să arunce cu pietre și au ridicat baricade pe care le-au incendiat. Potrivit martorilor, oamenii au fost atacați la rândul lor cu tunuri cu apă și gaze lacrimogene. De asemenea, mai mulți soldați aflați pe acoperișurile clădirilor din Cairo au aruncat piese de mobilă și alte diverse obiecte peste demonstranți. Egiptenii sunt nemulțumiți că, după alungarea lui Hosni Mubarak, armata a preluat conducerea țării. Ei cer demisia guvernului militar și instaurarea unui executiv format din civili.

SURSA : MEDIAFAX

În Egipt nu e pace
FOTO: EPA

Tricolorii au cântat pentru alte culori

Lotul național de hochei al României a cântat imnul Ungariei!

MIERCUREA CIUC. Moment incredibil petrecut la meciul de hochei pe gheață dintre România și Ungaria, disputat vineri seară la Miercurea Ciuc: „tricolorii" de origine maghiară au tăcut atunci când s-a intonat „Deșteaptă-te, române!", dar au cântat Imnul Ungariei!

Scandalul survine la puțin timp după ce un hocheist român, în vârstă de doar 15 ani, a fost bătut și umilit de colegii maghiari de la lotul under 16, pe motiv că este român, chiar de Ziua Națională, pe 1 Decembrie.

România, care s-a impus cu 4-1, are în lotul de 26 de jucători nu mai puțin de 24 de etnici maghiari. Cei doi români sunt portarul Adrian Catrinoiu și ucraineanul naturalizat Evgheni Pisarenko. Libertatea scrie că, în momentul în care se intona „Deșteaptă-te, române!", tot lotul României prezent pe gheață a ascultat în tăcere, iar când a venit rândul imnului maghiar, câțiva dintre jucătorii naționalei noastre au cântat mai cu foc chiar decât oaspeții! Printre cei mai vocali s-au dovedit Peter Levente și Zsombor Antal, dar și câțiva dintre oficialii de etnie maghiară ai Federației Române de Hochei pe Gheață.

Mai mult, după intonarea ambelor imnuri de stat, membrii celor două echipe, ca de altfel și întreaga sală, au cântat într-un singur glas imnul Ținutului Secuiesc, deși era vorba de o întâlnire oficială.

La fel de scandalos, imnul Ținutului Secuiesc a fost cântat și la finalul partidei!

„Tricolorii" au trecut la culorile Ungariei
FOTO: FAN

SURSA: MEDIAFAX

Geoană crede că e nevoie de o schimbare

Fostul președinte al Senatului consideră că avem o putere erodată.

BUCUREȘTI. Mircea Geoană a afirmat că până în martie, cel târziu, guvernul va fi schimbat radical.

„Este o nevoie obiectivă a celor care conduc astăzi România, a domnului Băsescu și culmea!, a PDL. Este atât de multă uzură acumulată în jurul acestui guvern. Nu pot spune că este o simplă deducție, e instinctul meu politic. În acest moment din punctul de vedere al intereselor Puterii, o simplă remaniere nu se poate, e un guvern mai slab decât precedentul, pentru că nu pot să spun că prezența lui Ialomițianu la Finanțe a întărit Guvernul. Din punctul de vedere al actualei Puteri e nevoie de o schimbare amplă de guvern începând cu primul ministru, iar din punct de vedere al țării este nevoie de o schimbare de guvern și de o schimbare de prim-ministru, pentru că țara nu poate fi condusă într-o perioadă care se anunță extrem de complicată, românii vor avea nevoie să se agațe de speranța unui guvern mai competent. Sunt convins că 2012 nu ne va găsi cu acest guvern până la sfârșitul acestui ciclu politic, sunt convins că și la nivelul partidelor actuale vor există schimbări actuale. Avem o putere erodată, compromisă, avem o opoziție incapabilă să profite de această nemulțumire și să vină cu soluții cu care să umple cu acest gol. Va fi o primăvară agitată, în cadrul USL, în cadrul PDL", afirmă Mircea Geoană. **SURSA: MEDIAFAX**

Au lichidat incendiul FOTO: FAN

Afumătoare făcută scrum pe Egalităţii

ARAD. Pompierii au intervenit pentru stingerea unui incendiu izbucnit la o afumătoare, în curtea unui imobil de pe strada Egalității. Pompierii au stins focul într-o oră. În incendiu a ars afumătoarea în proporție de 90% și preparatele din carne aflate în interior. Bunurile salvate au fost estimate la 100.000 de lei. Incendiul pare să fi pornit de la jarului nestins.

JA – I.C.

48

de brazi au fost confiscați de ofițerii Serviciului de Investigare a Fraudelor împreună cu angajați din cadrul Direcției Silvice Arad.

Aceştia au desfăşurat o acțiune pentru prevenirea și combaterea contravențiilor silvice în piața Mihai Viteazul. Brazii în cauză erau puși în vânzare de o femeie și nu aveau aviz de însoțire.

JA – I.C.

Peste 22 de kilograme de tutun confiscat la frontieră

TURNU. Primul transport ilegal de tutun a fost descoperit la Punctul de Trecere a Frontierei (PTF) Turnu. A fost vorba de o femeie de 43 de ani, la volanul unui Audi. „S-a descoperit în portbagajul autoturismului cantitatea de 11,8 kg tutun, ambalat în 72 de cutii. Persoana a declarat că a cumpărat tutunul pentru uz familial, dintr-un magazin din Ungaria. Întreaga cantitate, în valoare de 2.880 de lei, a fost reținută în vederea confiscării deoarece", a declarat Mihaela Rohozneanu, purtătorul de cuvânt al IJPF Arad. Cel de-al doilea transport a fost descoperit la o oră după, la PTF Vărșand. Un bărbat de 44 de ani s-a prezentat la volanului unui Opel iar la controlul asupra mașinii s-au descoperit 10,2 kg de tutun ambalat în 30 de cutii.

JA – I.C.

Transporturile oprite FOTO: FAN

Taxatorii sar la gâtul lui Sabău

Angajaţii TOP spun că o vor da în judecată pe directorul adjunct, Daniela Sabău, pentru calomnie.

Sindicaliștii răspund acuzațiilor Danielei Sabău FOTO: A.G.

ARAD. „În vremea când era ea director general, spunea că taxatorii sunt <furnicuțele societății>, cei care adună banii.

Acum, dacă este director adjunct, suntem niște hoți", spun sindicaliștii. În plus, referitor la controalele efectuate de Sabău în urma cărora a declarat că se pierd 500 de lei zilnic în fiecare piață, taxatorii vin cu explicații în contradicție cu constatările directorului adjunct.

„Încasările din piețe nu se aseamănă nici măcar două zile. Lunea este o zi foarte slabă de încasare, marțea, miercurea și joia încasările sunt constante, iar vinerea și sâmbăta, când producătorii vin să își vândă produsele în piețe, încasările cresc vertiginos. Daniela Sabău a venit în control într-o zi foarte bună și a comparat încasările cu zilele proaste", spun sindicaliștii.

În plus, aceștia spun că directorul adjunct a comis ilegalități în momentul în care a eliberat ea biletele de taxare. Taxatorii susțin că biletele sunt primite pe proces verbal de ei și nu au voie să le înstrăineze decât pentru control. În plus, aceștia declară că taxarea se face în funcție de procentul în care este ocupată masa în piață. „Dacă doar jumătate din masă este ocupată cu marfă, atunci noi trebuie să încasăm doar jumătate din suma pentru o masă. Când a venit în control, Daniela Sabău a încasat preț întreg, indiferent de gradul de ocupare al mesei. Comercianții nu au comentat nimic de frică să nu aibă probleme în piață sau să rămână fără masă", susțin sindicaliștii.

Comparaţie de management

Angajații TOP sar în apărarea actualului director, Stelian Nistor, după ce și acesta a fost făcut „praf" în scrisoarea trimisă de adjunct către CLM. „Să facă Daniela Sabău o comparație cu investițiile realizate în timpul mandatului ei și investițiile realizate în ultimul an, de când director este Stelian Nistor. În cei patru ani în care a condus TOP, Sabău a făcut o singură lucrare, și aceea de toată jena, în timp ce în ultimul an au fost modernizate Piața Mică și Oborul. Și există planuri de investiții și pe anul viitor", spune Viorica Dinculescu, președintele Sindicatului TOP Arad.

> Ne-a calomniat în fața CLM și a întregului Arad
> VIORICA DINCULESCU

ALIN GHERASIM
alin.gherasim@informmedia.ro

PRINŞI LA MIJLOC

Angajaţii TOP spun, cu amărăciune, că acesta nu este războiul lor, dar sunt prinşi la mijloc fără voinţa lor. „Acest război este dus la nivel înalt, dar noi suntem ţapii ispăşitori. Suntem prinşi fără voia noastră la mijloc. Din ce ne dăm noi seama, probabil că Daniela Sabău vrea din nou să fie în fruntea TOP şi a pornit acest război în tentativa de a-l denigra pe actualul director general", susţin sindicaliştii.

Fizidean îşi aşteaptă sentinţa pe Facebook

Astăzi se va pronunţa sentinţa în dosarul Rohozeanu. Fizidean îşi aşteaptă verdictul postând poze din puşcărie pe Facebook.

BUCUREŞTI. O nouă sentință pentru clanul „Împăratul". Înalta Curte de Casație și Justiție va da astăzi sentința în dosarul Rohozneanu. Programată inițial pe 8 decembrie, judecătorii au decis să amâne pronunțarea unei sentințe în acest caz până pe 19 decembrie.

Este probabil ca dosarul în care Uțu Claudiu Rohozneanu, Ioan Vivi Fizidean, Dragoman Daniel, Dragoman Marius, Moisă Florin, Moisă Mihai, Misarăș Edmond, Datcu Marius, Suciu Viorel, Covaci Ioan Moise, Bundea Alexandru, Lakatoș Laszlo, Kopar Ioan Alexandru, precum și alții sunt acuzați de tentativă la omor calificat, șantaj, amenințare, loviri și alte violențe, inițiere, constituire de grup infracțional organizat, aderare sau sprijinire unui asemenea grup, să fie trimis spre rejudecare. Aceasta va fi ce-a de-a doua rejudecare în acest dosar.

Viaţa din puşcărie, pe Facebook

Între timp, Rohozneanu și Fizidean așteaptă sentința actualizându-și contul de facebook, direct din închisoare. Ioan Vivi Fizidean a postat pe profilul lui de Facebook, pe care îl accesează cel mai probabil cu ajutorul unui telefon cu conexiune la internet. Fizidean a postat pe rețeaua de socializare mai multe poze cu el și cu Rohozeanu și a scris pe profilul lui de Facebook că va fi mare jale atunci când va ieși din pușcărie: „Nu beau, nu fumez, mă scol dimineața la ora șase și mă culc seara la zece, nu-mi înșel nevasta, dar când ies din pârnaie... mare, mare jale!!!"

JA – I.C.

Matula a luat pulsul târgului şi după-masa FOTO: JA

Start la Târgul de Crăciun de la Chişineu Criş

CHIŞINEU CRIŞ. Sărbătoare la Chișineu Criș. Sâmbătă, de la ora 12.00, s-au deschis porțile celei de-a doua ediții a Târgului de Crăciun, eveniment organizat de Asociația Pro Crisius și de Cabinetul europarlamentarului Iosif Matula.

Eforturile acestora au făcut ca totul să fie posibil la Criș, în pofida ploii și a frigului, sărbătoarea fiind completată de preparatele la ceaun sau la grătar pregătite de bucătari iscusiți. 28 de firme s-au prezentat cu diverse produse tradiționale, începând cu cârnăciori și slăninuță și terminând cu ornamente de Crăciun. Europarlamentarul Iosif Matula a deschis oficial târgul, alături de acesta fiind prezenți, pe scenă, Ana Maria Dumitrean, directorul Centrului Cultural Județean, consilierii județeni Rodica Chambre și Adrian Năsui, Ioan Mălăeș, directorul Direcției Agricole, precum și reprezentanți ai bisericii.

Atmosfera de sărbătoare a fost completată de formația Crescendo junior din Sebiș, cei aproape 50 de copii încântându-i pe cei prezenți cu muzica lor. Tombola anunțată de organizatori a fost și ea la mare căutare.

JA- A.B.D.

Parcare prin parcuri abandonate de toţi

Puţinele spaţii verzi din oraşul nostru sunt lăsate în paragină şi ajung locuri de parcare pentru maşini.

Parcul CFR, loc numai bun pentru a parca maşini FOTO: V.G.

ARAD. Spațiile verzi din municipiul nostru se împuținează pe zi ce trece, fie că sunt lăsate în paragină, fie că dispar înghițite de clădiri.

Avem, în schimb, tot mai multe mașini pe șosea, un aer tot mai poluat și tot mai puțini copaci. Și mai avem și pseudoparcurile de pe fostele șantiere. Un astfel de parc e în spatele Liceului CFR iar altul lângă stația de autobuz de la Podgoria. Ironic vorbind, aceste foste oaze de verdeață sunt multifuncționale: parc, parcare și teren plin cu băltoace și noroi. Iar faptul e cunoscut de riverani. Unul din locuitorii zonei ne spune că „mașinile parchează în voie aici.

Primăria nu se ocupă de îngrijirea parcurilor, iar Poliția Locală nu dă amenzi. Ce se întâmplă de fapt ? De ce nimeni nu se sesizează? Este, totuși, o zonă ultracentrală".

Spaţii verzi în paragină

Liviu Șandru vine și el cu explicații: „În perioada lucrărilor de reabilitare a liniilor de tramvai și a carosabilului, zona verde a fost folosită ca loc de depozitare a materialelor și a utilajelor. Acum spațiul este folosit pe post de parcare deoarece nu s-au efectuat acțiuni de reamenajare a parculețului". „E păcat! nu era mult, dar era frumos, puțin verde printre atât ciment", spune un alt arădean.

Parcare pe spaţiul verde

Aceeași situație și lângă stația de autobuz de la Podgoria. Spațiul a devenit parcare ad hoc de mașini. E mult praf și noroi atunci când plouă. Oamenii se întreabă cu nedumerire: „Chiar nu se sesizează nimeni?".

Reprezentanții Poliției Locale Arad ne spun că zilnic sunt întocmite procese verbale de contravenție pentru parcări neregulamentare pe spațiul verde în tot municipiul.

> Luna trecută, cuantumul amenzilor s-a ridicat la suma de 32.900 lei
> NICOLETA BELEAN

„Luna trecută, cuantumul amenzilor s-a ridicat la suma de 32.900 lei, cu un număr de 143 procese verbale. Echipajele Poliției Locale se deplasează permanent pe raza municipiului în vederea urmăririi respectării normelor legale în vigoare", a declarat Nicoleta Belean, purtătorul de cuvânt al Poliției Locale Arad.

JA – V.G.

FĂRĂ CIVILIZAŢIE

Dincolo de competenţele instituţiilor abilitate să amenajeze parcurile, dincolo de modul destul de „dubios" în care arată unele spaţii verzi din Arad, greu de catalogat ca atare, dincolo de amenzile celor care parchează neregulamentar, stă şi gradul de civilizaţie al multor concitadini.

Sport

„Dacă nu mă sună nimeni, merg la reunirea lotului, pe 9 ianuarie"

Claudiu Drăgan, fotbalist UTA

2

jucători mai par a fi amenințați cu plecarea de la UTA. Deși nimeni nu suflă nicio vorbă, președintele Catanzariti spunând doar că nu s-a încheiat campania de renunțare la jucători, încă doi sunt pe „lista neagră" a tehnicienilor. Numele lor sunt ținute secret, deoarece nu se știe cu câți jucători noi se vor înțelege cei de la UTA.

Chindriș revine în lot chiar la reunire

ARAD. UTA a suferit mult din cauza faptului că unul din jucătorii de bază de la mijlocul terenului, Marius Chindriș, a lipsit din pricina unei accidentări la ligamente. Acum, jucătorul se simte mai bine și speră să revină la antrenamente chiar pe 9 ianuarie, la debutul pregătirilor. „Am progresat, deși m-am lovit acum câteva săptămâni în zona operată" - a spus Chindriș. **JA – L.S.**

Cristi Sculici FOTO: JA

Întăriri la foc automat

VLADIMIRESCU. Evoluția mai puțin convingătoare din prima parte a sezonului actual de Liga III, l-a obligat pe managerul-antrenor Cristi Sculici să caute soluții pentru întărirea lotului echipei din Vladimirescu. După despărțirile de Mureșan, Moț și, probabil, Dragu, lotul a fost primenit cu atacantul Negru și mijlocașul Petrescu. Pe lista posibilelor achiziții figurează și patru jucători care au rupt relațiile cu divizionara secundă din Piatra Olt. Este vorba de arădenii A. Mihai, Burian, Cozea și portarul Marinca.

Pentru „Vladi", vacanța se va încheia pe 9 ianuarie, echipa urmând a beneficia de un cantonament la Moneasa. **JA-D.S.**

Au renunțat la varianta schimbării

Mai marii AJF Arad au ținut cont de propunerile majorității afiliaților în cazul sistemului competițional.

Dorel Cura și pariul său câștigător, secretarul general, Vasile Rad FOTO: JA

ARAD. Sfârșitul de an a lămurit o nebuloasă în fotbalul județean. După ce au testat poziția afiliaților, cu o variantă inovatoare pentru sistemul competițional (cu două serii de Liga IV a câte 12-14 echipe, cu play-off și play-out), membrii Biroului Executiv din cadrul Asociației Județene de Fotbal Arad, întruniți într-o ultimă ședință pe 2011, au decis să renunțe la varianta schimbării.

Președintele Dorel Cura ne-a explicat motivele care au dus la renunțarea la schimbare: „Vom merge în continuare pe ce a aprobat Adunarea Generală din 28.02.2011, vizavi de sistemul competițional. Aceasta a fost dorința majorității afiliaților și o vom respecta. Să nu uităm că traversăm o perioadă economică grea, în care criza financiară se adâncește. În plus, există incertitudinea participării în campionat a unor echipe, din cauza noului statut care obligă cluburile să devină de drept privat până la data de 30 iunie 2012. Un alt motiv ar fi diluarea valorii competiției la nivelul Ligii IV. În concluzie, o eventuală propunere de modificare a sistemului competițional o vom lua în discuție la Adunarea Generală programată la sfârșitul actualului sezon, care va intra în vigoare doar din sezonul 2013-2014".

Plusuri și minusuri

La final de an, președintele AJF Arad, Dorel Cura, a subliniat lucrurile pozitive din activitatea instituției pe care o conduce. „Am izbutit să câștigăm cinci proiecte cu fonduri de la Consiliul Local Municipal și Consiliul Județean, care s-au dovedit a fi un succes.

Este vorba despre Cupa Femina, Cupa Cartierelor, Cupa AJF la fotbal pe plajă, Cupa AJF la fotbal în sală și lansarea cărții „40 de ani și-o minune".

S-a constatat și o îmbunătățire la capitolul disciplină, iar în privința arbitrajelor, părerea unanimă este că ne aflăm pe un drum bun, meritul fiind al comisiei conduse de Claudiu Tripa" - a punctat Cura.

Referitor la minusurile din acest an, omul din fruntea fotbalului județean recunoaște că infrastructura încă are de suferit și ar fi dorit o creștere a numărului de echipe la nivelul copiilor și juniorilor.

DANIEL SCRIDON
daniel.scridon@informmedia.ro

ULTIMATUM LA BAZE SPORTIVE

La capitolul baze sportive, președintele Cura recunoaște că AJF Arad a rămas puțin datoare, tratând cu indulgență unele grupări (și) datorită crizei financiare. „Din sezonul viitor vom fi mult mai drastici cu echipele ale căror baze sportive nu îndeplinesc minimum de condiții impuse de regulament" – spune Cura.

Contractele nu au fost încă reziliate

Neagoe și Drăgan susțin că nu au vorbit cu președintele Catanzariti pentru o înțelegere pe cale amiabilă.

ARAD. Se știe faptul că cei de la UTA au anunțat că renunță la trei dintre jucătorii din turul campionatului: Claudiu Drăgan, Andrei Neagoe și Jackie Nicolae. Momentan, însă, cei trei sunt în așteptare, căci contractele nu au fost reziliate. Claudiu Drăgan susține că nu a vorbit nimeni cu el, iar Andrei Neagoe a fost anunțat de Dorin Stana (directorul de competiții) că UTA nu mai are nevoie de el.

Vine la reunire

Veteranul „Bătrânei Doamne", Claudiu Drăgan, spune că nu știe nimic. „Aflu din ziare ce se spune despre mine. Nu am vorbit cu nimeni despre rezilierea contractului, așa că - în proporție de 80 la sută voi fi prezent la reunirea lotului, pe 9 ianuarie, anul viitor. Dar, poate vorbește cineva cu mine până atunci și lucrurile se vor rezolva" - a spus Claudiu Drăgan.

Vrea să plece

Un alt jucător disponibilizat este Andrei Neagoe. „Dacă nu sunt dorit, plec. Nu pot rămâne unde nu sunt dorit. M-a sunat Dorin Stana și mi-a spus că UTA nu mai are nevoie de mine. Trebuie să vă spun, însă, că de toate aspectele legate de rezilierea contractului se va ocupa impresarul meu. Cu el trebuie să se înțeleagă cei de la UTA. Dacă el e mulțumit și eu sunt. O să-mi caut altă echipă". **JA – L.S.**

Andrei Neagoe FOTO: C. ANDRA

UTA își prezintă lotul contra celor de la Honved

ARAD. Prima „tranșă" de meciuri amicale a fost stabilită de cei de la UTA. Dacă ar fi să ne luăm după datele de disputare a acestora, atunci ne dăm seama că elevii lui Nagy și Stupar nu vor efectua decât un cantonament, la Moneasa, începând cu data de 21 ianuarie. Astfel, primul joc de verificare e chiar înainte de plecarea la poalele munților Codru Moma, pentru perioada de pregătire. Adversară va fi echipa de ligă secundă maghiară, Szeged. Partida revanșă este programată în Ungaria, pe 9 februarie. Între timp, la data de 7 februarie, UTA dă piept cu Olimpia Satu Mare. O altă „dublă" se va disputa în compania celor de la Elore Bekescsaba, pe 11 și 18 februarie, primul meci la Arad. „Frișca de pe tort" va fi pe 25 februarie, când UTA își va prezenta lotul de jucători cu care va aborda returul, în fața lui Honved Budapesta. **JA – L.S.**

Fotbal, în cinstea Moșului

ARAD. Patru echipe arădene de ciclul primar și-au dat întâlnire, deunăzi, în sala de sport a Șc. Gen. „Avram Iancu", la tradiționala Cupă Moș Nicolae la fotbal. La final, clasamentul a arătat astfel: 1. Șc. Gen. „Avram Iancu" (2-0, cu Tehnic, 2-1, cu Aurel Vlaicu și 4-0, cu Gen 5); 2. Șc. Gen. „Aurel Vlaicu" (5-0, cu Gen 5 și 4-0, cu Tehnic), 3. Șc. Gen. Nr. 5 (1-0, cu Tehnic); 4. Colegiul Tehnic. Premii speciale: Alexandru Chiș (Avram Iancu), cel mai bun portar; Alexandru Boca (Avram Iancu), cel mai tehnic jucător; Robert Batki (Aurel Vlaicu), golgeterul turneului. **JA-D.S.**

Câștigătorii Cupei Moș Nicolae, micuții de la „Avram Iancu" FOTO: FAN

Conduc ierarhia golgeterilor

ARAD. La jumătatea sezonului fotbalistic actual de Liga IV, seniori și juniori, cei mai productivi jucători sunt:

Seniori

1.Codrin Pei (Semlecana Semlac) - 20 goluri; 2. Raul Ardelean (Șiriana Șiria) - 16 goluri; 3. Daniel Popa (Păulișana Păuliș) - 14 goluri; 4. Alin Drăgan (Crișul Chișineu Criș) și Ciprian Berar (CS Ineu) - 13 goluri; 5. Alexandru Herlo (Semlecana Semlac) și Valentin Fritea (Crișul Chișineu Criș) - 12 goluri.

Juniori

1.Paul Denuț (UTA II) - 21 goluri; 2. Alin Butaș (Frontiera Curtici) și Bogdan Nițoi (Unirea Sîntana) - 15 goluri; 3. Adrian Avram (FC Sânleani) - 13 goluri; 4.Claudiu Sulumberghean (CS Ineu) și Robert Trabalka (UTA II) - 12 goluri. **JA-D.S.**

Turnu, un lider mult așteptat

„Speranța" a ajuns târziu în fotoliul de lider la Seriei A din „Onoare", după ultima etapă a turului.

TURNU. Mult le-a trebuit celor de la Speranța Turnu să ajungă în fruntea clasamentului Seriei A din Campionatul Județean „Onoare". Elevii lui Ioan Jurău și Ioan Botaș au început mai slab campionatul, dar - după etapa a opta - lucrurile au intrat pe făgașul lor normal, obținându-se numai victorii. Se știa că această echipă are valoare și va fi o candidată certă la fotoliul de lider, dar i-a trebuit mult până a reușit să vină în frunte, în ultima etapă, după victoria de la Aluniș. După 16 runde, echipa prezidată de Arsenov Radița a acumulat 38 de puncte, având următoarea linie de clasament: 16 12 2 2 53-23 38. Egalurile s-au consemnat cu Zădăreni (acasă) și Nădlac (deplasare), iar înfrângerile, contra celor de la Zimand Cuz (acasă) și Lunca Teuz (deplasare)

Se putea mai mult

„În mare, suntem mulțumiți de ceea ce am realizat, dar se putea mai mult. Am început mai greu campionatul, dar până la urmă ne-am revenit și în final am terminat pe primul loc. Sperăm ca în retur să ne mai întărim cu vreo 2-3 jucători, pentru a nu avea probleme cu îndeplinirea obiectivului, promovarea în liga a IV-a" - a spus „secundul" Ioan Botaș.

Aproape de „divorț"

La rândul său, omul care se identifică, la Turnu, cu echipa de fotbal, patronul „Speranței", Arsenov Radița ne-a declarat. „Nu sunt mulțumit de cum am evoluat în prima parte a turului. Apoi, s-a produs un șoc pozitiv la echipă și neam revenit. A fost și un moment de cumpănă, când am fost la un pas să ne despărțim de antrenorul Jurău și o parte a jucătorilor, dar era păcat ca toată munca din sezonul de toamnă să se ducă așa de ușor pe apa sâmbetei". **JA – L.S.**

Arsenov Radița FOTO: L.S.

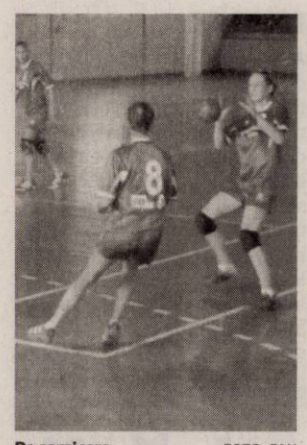

Pe semicerc FOTO: FAN

Un OM care nu poate fi uitat, Monica Anghel!

ARAD. „În 2009, debuta un memorial de suflet, dedicat colegei noastre Monica Anghel, plecată prematur dintre noi" - rememorează prof. Florentina Silaghi. La începutul anului viitor, pe 8 ianuarie, ziua de naștere a regretatei profesoare, la Șc. Gen. „Avram Iancu" va avea loc ediția a IV-a a „Memorialului Monica Anghel" la handbal, competiție la care vor participa 4 echipe. **JA-D.S.**

5

înfrângeri din tot atâtea meciuri disputate. Acesta este bilanțul handbaliștilor de la LPS Arad în cel de-al patrulea turneu din cadrul C.N. de juniori II.

Arădenii au pierdut, în ordine, 23-29, cu Lic. Traian Vuia Reșița; 15-31, cu Banatul Timișoara I; 16-23, cu CSȘ Lugoj; 15-25, cu Banatul Timișoara II și 18-30, cu Sînnicolau Mare.

Se mențin în Grupa A valorică din Ungaria

DEBRECEN. În formula: Rotariu, Glisici, Ciorban, Tiric, Robotin, Brosovszky, Grec, Spier, Kelemen, Iercan, Popa, Rackerth, Bedo și Cirjak, grupa de baby-baschet a LPS Gloria Arad (antrenor Ildiko Seres) a izbutit să se mențină în prima grupă valorică a Campionatului Ungariei. În ultima etapă, arădencele au obținut o victorie (50-14, cu Ziti 2002), cedând în fața lui Ziti 2001, scor 25-40. **JA-D.S.**

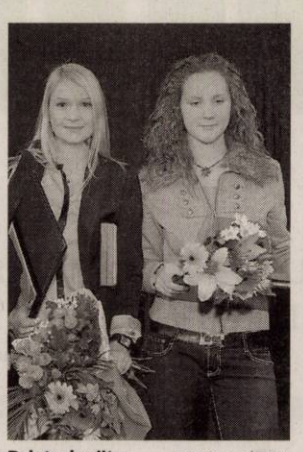

Palete de viitor FOTO: A. ANDRA

Două jucătoare în Top 10 al FR tenis de masă

BUCUREȘTI. Federația Română de tenis de masă a stabilit ierarhia primilor zece sportivi pe anul 2011. Spre bucuria noastră, Aradul este bine reprezentat, două sportive legitimate sub culorile CS Municipal găsindu-și locul în acest top. Este vorba de olimpica Daniela Dodean (locul II) și marea speranță a ping-pong-ului arădean și românesc, încă junioara Bernadett Balint (locul VIII). **JA-D.S.**

Reintrate pe făgaşul normalităţii

Campioanele de la ICIM Univ Goldiş au încheiat anul cu două victorii externe.

ALEXANDRIA. La cum jucăm, păcat că a venit vacanța. Aceasta ar fi concluzia pe care o putem trage după seria de jocuri fără înfrângere din ultima perioadă a echipei ICIM Univ Goldiș Arad.

Victoria de la Alexandria, coroborată cu jocul rezultatelor (înfrângerile fetelor de la Alba Iulia și Tg. Mureș, în deplasările de la Satu Mare, respectiv, Timișoara), le (re) aduc pe Monica Brosovszky și coechipierele ei „în cărți", pentru ocuparea locului doi înaintea play-off-ului.

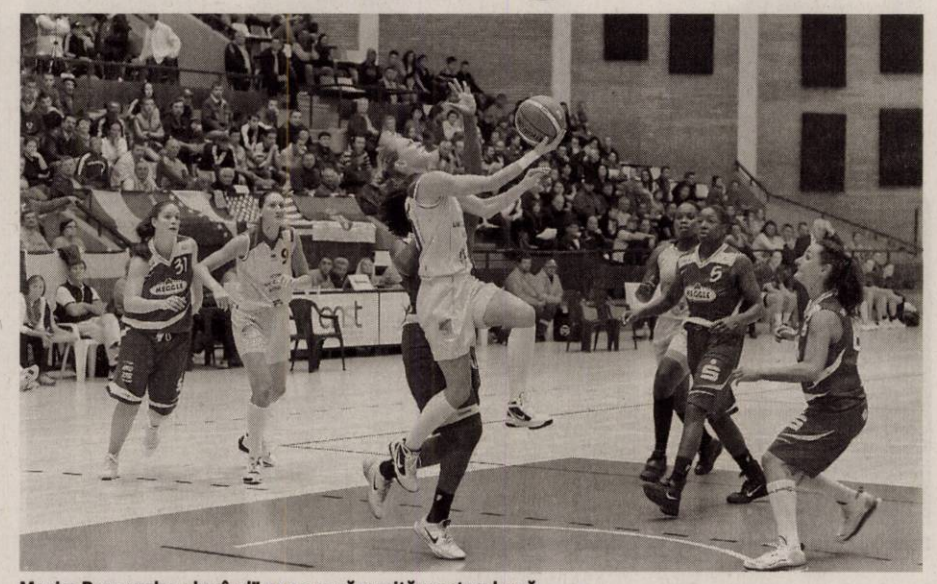

Monica Brosovszky „zburând" spre o nouă reuşită spectaculoasă FOTO: C. ANDRA

Green, MVP!

Aproape 1 000 de spectatori au încercat să le timoreze pe arădence în deplasarea din județul Teleorman, dar au sfârșit prin a le aplauda și a le recunoaște valoarea. Pentru că Porchia Green și colegele ei nu le-au dat nici o clipă speranțe gazdelor că ar putea intra în joc. Apărarea a funcționat, din nou, bine, dovadă numărul mic de puncte primite, iar atacul a fost unul mulțumitor.

A fost CSB Teleorman - ICIM Univ Goldiș Arad 41-72 (pe sferturi: 8-15, 8-23, 12-17, 13-17), punctele formației pregătite de prof. Dan Moraru fiind reușite de: Green 24 (4), Brosovszky 16 (2), Milovanovic 14, Toma 9 (1), Graham 6, Campbell 2, Nagy 1.

Doar zece minute

Atât au ținut pasul jucătoarele de la Rapid cu „galben-albastrele" Aradului, în disputa programată la doar 16 ore de la încheierea jocului de la Alexandria. A fost un nou galop de sănătate, în care toate jucătoarele de pe foaia oficială (excepție Laura Drăgoescu) și-au trecut numele pe lista marcatoarelor.

Și, dacă nu am fi primit atâtea puncte în primele zece minute, cu siguranță, dorința prof. Moraru de a nu primi mai mult de 40 puncte, s-ar fi împlinit.

Așa însă a fost Rapid București - ICIM Univ Goldiș 44-81 (pe sferturi: 18-18, 8-25, 9-22, 9-16).

Pentru ICIM au înscris: Green 16 (2), Campbell 12, Moraru 11 (2), Brosovszky 10 (2), Milovanovic 8, Graham 7, Grădinaru 6 (1), Nagy 6, Toma 5. **JA-D.S.**

LUPTĂ TERIBILĂ

Nu mai puțin de cinci echipe sunt implicate în lupta pentru ocuparea locului doi în perspectiva play-off-ului. Dacă miercuri, Vita Tg. Mureș învinge, acasă, pe CSB Teleorman, la finalul primei părți a campionatului vom avea o situație inedită, cu patru grupări (ICIM, Alba Iulia, Alexandria și Tg. Mureș) cu aceeași linie de clasament, 12 victorii și 3 înfrângeri. O victorie a fetelor din Satu Mare, în restanța de la Craiova, ar duce echipa vicecampioană în imediata apropiere a plutonului, cu 11 succese și 4 eșecuri.

Marea greşeală a fetelor noastre

ALEXANDRIA. A învins forța grupului. Este părerea managerului Marcel Urban, după victoria de la Alexandria, echipă care înaintea meciului cu ICIM avea o singură înfrângere, în fața liderului autoritar, MCM Târgoviște.

Oficialul grupării arădene a avut și un mesaj pentru jucătoare: „Felicit fetele pentru atitudine. Au făcut însă o mare greșeală, au dovedit că pot. Pentru noi, izbânda de la Alexandria e o garanție că suntem pe un drum bun".

De ieri, jucătoarele au intrat în vacanță, reunirea lotului fiind prevăzută pentru 2 ianuarie, dat fiind faptul că pe 7-8 ianuarie este prevăzut a avea loc Final Four-ul Cupei României. **JA-D.S.**

Marcel Urban FOTO: JA

A VENIT MOȘU

Toți copii care au urmat cursurile școlii de tenis a Clubului Sportiv Tenis Fan au primit cadouri din partea lui Moș Crăciun, cel care anul acesta s-a grăbit să ajungă mai repede pe la ei. În schimb, micii tenismeni i-au spus Moșului poezii și cântece, oferindu-i și o mică demonstrație de tenis.

Foto: Anela F.

Shodan, abonat la medalii

TIMIȘOARA. Final de an perfect pentru clubul arădean de karate Shodan, condus de sensei Teo Răduț. La ultima competiție oficială pe 2011, sportivii arădeni s-au numărat printre protagoniști, urcând de mai multe ori pe podiumul de premiere, după cum urmează:

Cupa României

Alex Mănăilă - loc I, Andrada Mănăilă și Bogdan Panda - loc II, Mario Răduț - loc III.

Campionatul Național

Kata: Timea Cojocariu și Gabriel Sumanu - loc I, Ramona Voin și Rareș Galea - loc II, Cristina Basista și Bianca Pătean - loc III; Kumite: Gabriel Sumanu - loc I și Cristina Basista - loc III. **JA-D.S.**

Întreceri sub panoul ONSS

ARAD. Elevii și-au stabilit campioanele sub coș. Fetele de la Liceul Pedagogic „Dimitrie Țichindeal", pregătite de prof. Elizabeta Mateș, s-au dovedit superioare adversarelor, încheind competiția fără înfrângere, în toate partidele impunându-se la scor, inclusiv în ultimul act: 60-16 cu Șc. Gen. nr. 5. În duelul pentru locul trei s-au impus elevele de la Liceul de Artă „Sabin Drăgoi", conduse de prof. Valeria Bondor, scor 44-28 cu Șc. Gen. nr. 11 „Nicolae Bălcescu" (prof. Cristian Moț și Daniel Dragoș). Lotul echipei campioane a fost format din: Ioana Vidican, Mara Purza, Ioana Lopătaru, Andrada Lunga, Cristina Căran, Anda Borchină, Oana Popa, Alexandra Oana, Diana Clepe, Maria Pescaru, Anastasia Mera și Timea Peter. În competiția masculină, cei mai buni din ciclul gimnazial au fost reprezentanții CN „Elena Ghiba-Birta" (prof. Olimpia Ancateu). **JA-D.S.**

Baschetbalistele de la „Peda", campioane judeţene FOTO: D.L.

Poloiştii de la CS AMEFA au predat lanterna roşie

CLUJ. Trei victorii, un egal și trei înfrângeri. Acesta a fost bilanțul poloiștilor de la CS AMEFA în cel de-al treilea turneu al Superligii Naționale de polo. Practic, băieții pregătiți de Cristi Cosma s-au trezit din letargie, demonstrând că performanța din sezonul trecut, prin accederea în careul de ași, nu a fost una întâmplătoare. Arădenii au scos trei victorii din bazinul de pe Someș (8-7, cu Sportul Studențesc, 9-4, cu Crișul Oradea și 9-6, cu Poli Cluj) și un rezultat de egalitate (6-6, cu Rapid București). Înfrângerile (6-19, cu Dinamo, 5-21, cu CSM Oradea și 4-12, cu Steaua) sunt logice, cele trei adversare având deja asigurate locurile pe podium.

Urmare a acestor rezultate, poloiștii de la CS AMEFA au predat lanterna roșie a Superligii, iar distanța dintre locul V (Rapid) și locul ocupat în clasament de arădeni (loc VII) este una recuperabilă la ultimul turneu (februarie 2012) dinaintea play-out-ului. **JA-D.S.**

Concurs - Vlaicu trăieşte prin sport

ARAD. Intitulat „Vlaicu trăiește prin sport", la cerc au participat 6 școli din zona de vest, organizatorii proiectului fiind Școala Generală „Avram Iancu" și Școala Generală „Aurel Vlaicu" . Competiția s-a desfășurat în sala de sport a Șc. Gen. „Avram Iancu", sub supravegherea directorului Moldovan Pompiliu și a inspectorului de specialitate, Gabriel Iazbinscky. Fiecare școală a participat cu o echipă formată dintr-o fată și un băiat, născuți în anul 1996, iar probele au constat dintr-un traseu utilitar aplicativ: două

Câştigători ai concursului

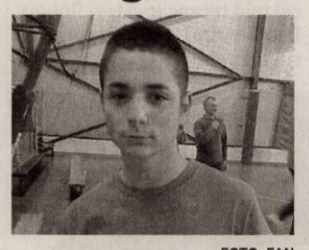

FOTO: FAN

sărituri în lungime, succesive de pe loc, aruncarea a patru mingi diferite la țintă , deplasare în echilibru pe bănci de gimnastică, săritura în depărtat peste capra de gimnastică, săritura cu rostogolire pe lada de gimnastică, sărituri în spații marcate pe sol, ridicare și transport de greutăți printre jaloane, alergare de viteză pe distanța de 25 m. **Rezultate: Fete:** locul I - Zaldea Andreea 33 p (Avram Iancu); locul II - Malicski Cătălina 31 p (Șc. Gen. Frații Neuman); locul III - Benea Andrada 29 p (Șc. Gen. Iratoș); locul IV - Aga Mădălina 28 p (Aurel Vlaicu); locul V - Burian Dorina 28 p (Șc. Gen. Nr. 8); locul VI - Răchită Emilia 23 p (Șc. Gen. Nicolae Bălcescu). **Băieți:** locul I - Ilie Dani 34 p (Avram Iancu); locul II - Voroș Robert 31 p (Aurel Vlaicu); locul III - Timofte Raul 30 p (Frații Neuman); locul IV - Suli Daniel 29 p (Iratoș); locul V - Petrovici Petru 29 p (Șc.Gen. Nr. 8); locul VI - Rapaș Cristian 29 p (Nicolae Bălcescu). **JA-D.S.**

Claudiu Keşeru FOTO: FAN

Keşeru a marcat de două ori

FOTBAL. Atacantul Claudiu Keşeru a marcat golurile formaţiei Angers în meciul cu Le Mans, scor 2-2, din etapa a XVII-a a ligii secunde a campionatului Franţei.

Keşeru a marcat în minutele 52 şi 60, în timp ce pentru gazdele de la Le Mans au înscris Ouali (17) şi Momi (38). Fostul căpitan al naţionalei de tineret a ajuns la cota 5 goluri reuşite în acest sezon, fiind al doilea marcator de la Angers după Charbonnier - 8 goluri. După 17 etape, Angers ocupă locul 11 în Ligue 2 cu 27 de puncte, la cinci puncte distanţă de ultimul loc promovabil. **SURSA: MEDIAFAX**

Raul Gonzalez FOTO: EPA

Raul se decide în luna ianuarie

FOTBAL. Atacantul echipei Schalke 04, Raul Gonzalez, a declarat, sâmbătă, că-şi doreşte să rămână la gruparea germană, dar că viitorul său va fi decis în luna ianuarie. „Vreau să continui să joc aici, dar vom vedea în ianuarie. Discuţiile sunt prevăzute pentru luna ianuarie. Pentru moment, trebuie să rămânem concentraţi, pentru că mai avem un meci important, cu Borussia Mönchengladbach, în Cupa Germaniei", a declarat Raul, care a marcat trei goluri în meciul câştigat de echipa sa, cu scorul de 5-0, cu Werder Bremen, în etapa a XVII-a a campionatului Germaniei.Raul are contract până în 2013 cu Schalke 04.

SURSA: MEDIAFAX

Eduardo Vargas va juca la Napoli

FOTBAL. Atacantul formaţiei chiliene Universidad de Chile, Eduardo Vargas, eroul victoriei din Copa Sudamericana, va semna în ianuarie cu gruparea italiană Napoli, a anunţat, duminică, publicaţia Gazzetta dello Sport.

Internaţionalul chilian, în vârstă de 22 de ani, şi reprezentanţii săi au ajuns la un acord cu Napoli pentru un transfer de 11 milioane de euro şi un contract pe cinci sezoane, cu un salariu anual de 1,5 milioane de euro.

Vargas a fost cel mai bun marcator în Copa Sudamericana, cu 11 goluri. El a marcat trei goluri în finala cu LDU Quito (1-0/3-0), pentru a aduce echipei sale primul trofeu continental.

SURSA: MEDIAFAX

Încă un trofeu pentru Barca

Echipa catalană a câştigat CM al Cluburilor, dispunând în finală de FC Santos.

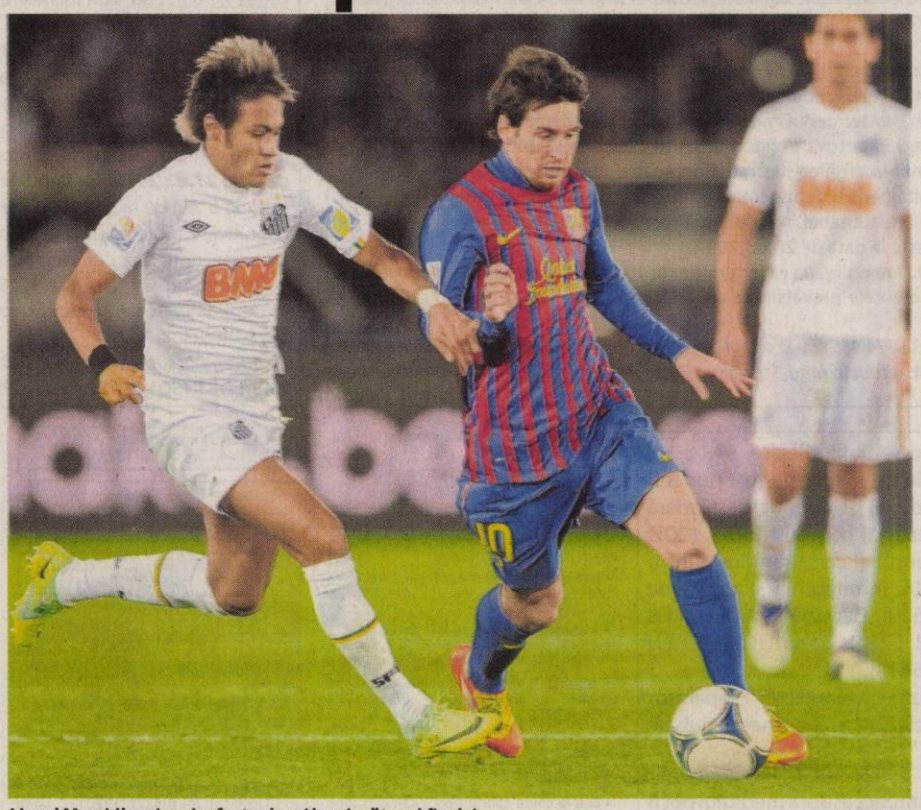

Lionel Messi (la minge) a fost cel mai bun jucător al finalei FOTO: EPA

FOTBAL. FC Barcelona a câştigat ieri Campionatul Mondial al cluburilor pentru a doua oară în istorie, după ce a învins pe Yokohama Stadium, cu scorul de 4-0 (3-0), echipa braziliană FC Santos, în finala competiţiei. Golurile au fost marcate de Messi '16 şi 82, Xavi '23 şi Fabregas '44. FC Barcelona a mai câştigat CM al cluburilor în 2009, când a trecut de Estudiantes.

Atacantul argentinian Lionel Messi, care a fost declarat cel mai bun jucător al finalei, a egalat recordul deţinut de coechipierul său de la FC Barcelona, Pedro, reuşind să marcheze în şase competiţii diferite de-a lungul unui an, anunţă presa spaniolă. Messi a marcat în acest an în campionatul Spaniei, în Cupa Spaniei, Supercupa Spaniei, Supercupa Europei, Liga Campionilor şi la Campionatul Mondial al cluburilor. Acest lucru a mai fost reuşit de Pedro, în 2009.

Au învăţat să joace fotbal

De cealaltă parte, brazilianul Neymar, vedeta FC Santos, a declarat după finala de la Yokohama, că în meciul cu FC Barcelona, echipa sa a învăţat să joace fotbal, informează Mundo Deportivo.

„Astăzi am învăţat să jucăm fotbal. FC Barcelona este cea mai bună echipă din lume. Chiar dacă ma pierdut la scor, important este că am ajuns în finală şi că suntem a doua cea mai bună echipă din lume", a declarat Neymar.

SURSA: MEDIAFAX

CASETA TEHNICĂ

FC Barcelona: Valdés - Alves, Piqué (Mascherano '56), Puyol (Fontas '85), Abidal - Xavi, Busquets, Thiago (Pedro '79) - Messi, Fabregas, Iniesta. Antrenor: Josep Guardiola

Santos: Cabral - Danilo (Elano '31), Dracena, Bruno, Durval, Leo - Henrique, Arouca, Ganso (Ibson '83) - Neymar, Borges (Alan Kardec '79). Antrenor: Muricy Ramalho

S-a remarcat în Turcia

FOTBAL. Fotbalistul echipei Karabukspor, Florin Cernat, a înscris un gol şi a pasat decisiv la o altă reuşită a formaţiei sale, sâmbătă, în meciul de pe teren propriu cu Mersin Idmanyurdu, scor 3-5, din etapa a XVI-a a campionatului Turciei. Cernat, integralist la Karabukspor, a marcat în minutul 22, cu un şut de la aproximativ 20 de metri. El a fost şi autorul pasei în urma căreia Ilhan Parlak a deschis scorul pentru gazde, în minutul 2. Al treilea gol al echipei Karabukspor a fost înscris de Bilal Kisa în minutul 9.

Pentru Mersin Idmanyurdu au marcat Moritz '16, '25, Beto '54, Ben Yahia '87 (penalty) şi Boum '90. **SURSA: MEDIAFAX**

Florin Cernat FOTO: FAN

Fără petrecere de Crăciun

FOTBAL. Tehnicianul echipei Tottenham Hotspur, Harry Redknapp, nu le permite nici în acest an jucătorilor săi să organizeze o petrecere de Crăciun. „Suntem prea ocupaţi cu fotbalul. Jucătorii pot face o petrecere de Crăciun la vară. Dacă nu pot să se comporte decent, cu toţi banii pe care îi câştigă, atunci ceva este în neregulă. Câştigă averi, au cariere şi vieţi extraordinare, astfel că pot să şi vadă de fotbal în loc să provoace probleme de Crăciun", a spus Redknapp. În urmă cu doi ani, Harry Redknapp şi-a sancţionat jucătorii după ce atacantul Robbie Keane a organizat o petrecere fără permisiunea sa. Atunci, fotbaliştii au fost nevoiţi să facă donaţii în valoare totală de 300.000 de lire sterline. **SURSA: MEDIAFAX**

Selymes nu mai e agreat la Astra

Tibor Selymes FOTO: FAN

FOTBAL. Preşedintele grupării Astra Ploieşti, Petre Buduru, a declarat, sâmbătă, că în această iarnă va cauta un alt antrenor. „Selymes va rămâne în cadrul clubului, dar în iarnă vom aduce un alt antrenor. Aşa am hotărât. Jocul echipei nu ne mulţumeşte, trebuie să găsim soluţii. Ne trebuie un antrenor care să sudeze acest lot, pentru că lotul este unul bun", a declarat Petre Buduru la Fanatik Show. Tehnicianul Tibor Selymes a mai fost demis de două ori în acest tur de campionat. El a început campionatul la Astra Ploieşti, de unde a fost demis după primele două etape şi înlocuit cu Marius Şumudică. El a pregătit apoi formaţia FCM Târgu Mureş, dar a fost demis după o lună, echipa fiind preluată de Maurizio Trombetta. După de Şumudică a renunţat la echipa Astra, în urma unor neînţelegeri cu patronul grupării, Selymes a fost adus din nou pe banca Astrei.

Formaţia CFR Cluj a învins, sâmbătă, în deplasare, cu scorul de 1-0 (1-0), echipa Astra Ploieşti, într-un meci din etapa a XVIII-a, prima a returului Ligii I. Unicul gol al partidei a fost marcat de Piccolo, în minutul 11.

SURSA: MEDIAFAX

Baschetul feminin a adunat 13 puncte FOTO: FAN

Pe locul 40 în clasamentul FIBA

BASCHET. Naţionala de baschet feminin a României ocupă locul 40 mondial, la finalul anului 2011, potrivit clasamentului anunţat, sâmbătă, de forul internaţional de profil (FIBA).

Naţionala feminină a României are 13 puncte şi ocupă locul 40, cu trei poziţii mai jos decât anul trecut, dar şi la egalitate cu echipa Muntenegrului. Prima poziţie este deţinută de echipa SUA, cu 940 puncte, la mare distanţă de a doua clasată, Australia (740 puncte), care a făcut rocada pe podium cu Rusia, clasată pe locul trei, tot cu 740 puncte.

În clasamentul FIBA se află 82 de echipe naţionale feminine, care au acumulat minimum un punct.

La masculin, naţionala României nu punctează în clasamentul FIBA, în care se află 98 de echipe reprezentative, cu minimum un punct. Ca şi la feminin, locul I revine echipei SUA (852 puncte), urmată de Spania (730) şi Argentina (673).

Situaţia este similară şi pentru echipele de juniori şi junioare ale României. Fetele se află pe locul 54 mondial (11 puncte), în timp ce băieţii nu se află în clasamentul FIBA de la finalul anului 2011.

SURSA: MEDIAFAX

Rolando a punctat de trei ori FOTO: FAN

Real Madrid a umilit Sevilla

FOTBAL. Real Madrid a zdrobit-o din nou pe FC Sevilla, scor 6-2, pe Estadio Ramón Sánchez Pizjuán, acelaşi scor cu care au câştigat şi meciul din returul ediţiei trecute din Primera Division. Pentru echipa lui Jose Mourinho, au punctat Cristiano Ronaldo ('10, '41, '85), José Callejón ('37), Á. di María ('66), H. Altıntop ('89), în timp ce pentru gazde au punctat Jesús Navas ('66) şi Negredo ('90). În urma acestei victorii, Realul revine pe primul loc în clasament, cu trei puncte peste FC Barcelona. **SURSA: MEDIAFAX**

VERBITA
Tu ce anvelope porţi iarna asta ?
DEMONTARE/MONTARE ÎNCĂRCARE CU AZOT GRATUITĂ
Pentru alte dimensiuni vizitaţi www.verbita.ro

BARUM 82T	155/65/R13	267 LEI
DEXTERO M+S	155/70/R13	185 LEI
WESTLAKE	165/70/R13	235 LEI
FULDA	165/65/R13	246 LEI
FIRESTONE	165/70/R13	239 LEI
HANKOOK	185/65.R15	281 LEI
MOTRIO 92T TL	185/65.R15	245 LEI
ZEETEX	185/65 R15	245 LEI
FIRESTONE	185/65/R15	290 LEI
JANTĂ TABLĂ	185/65/R15	165 LEI

Ofertă valabilă în limita stocului disponibil. TVA inclus
PROBLEME DE SPAŢIU ?
Depozitează-ţi anvelopele de vară în hotelul de anvelope.
Detalii pe www.verbita.ro
(897355)
RECLAMĂ

Ward a câştigat „super six"

Andre Ward FOTO: FAN

BOX. Americanul Andre Ward a unificat titlurile WBA şi WBC la categoria supermijlocie, după ce l-a învins pe britanicul Carl Froch, sâmbătă, la Atlantic City, în finala Turrneului Super-Six. Ward, în vârstă de 27 de ani, era campion WBA, centură la care se adaugă şi cea WBC, deţinută de britanicul de 34 de ani.

Andre Ward a câştigat în urma deciziei unanime a arbitrilor-judecători: 118-110, 115-113 şi 115-113. Americanul rămâne neînvins după 25 de meciuri, iar britanicul a înregistrat a doua înfrângere în 30 de meciuri. „Am ştiut să-mi păstrez sângele rece şi să controlez meciul. Pot face şi mai bine", a declarat Ward.

Andre Ward este ultimul american care a câştigat o medalie olimpică de aur, în 2004.

SURSA: MEDIAFAX

CASA DE INSOLVENȚĂ RAVA SPRL
în calitate de Administrator judiciar
ANUNȚĂ TOȚI CREDITORII **DEBITORULUI**
SC VALMAG BAR SRL

cu sediul social în în Arad, str.Poetului, nr.57, ap.3, jud.Arad, înregistrată la Oficiul Registrului Comerțului de pe lângă Tribunalul Arad sub nr. J2/1068/1994, având Cod Unic de Inregistrare 6111849; că față de această societate a fost deschisă procedura generală a insolventei prevăzută de Legea nr. 85/2006, prin Sentinta civila nr. 1284 pronunțată în data de 16.11.2011 de către Tribunalul Arad, secția Civila în dosarul nr. 5144/108/2011.

Termenul limită pentru înregistrarea cererii de admitere a creanțelor asupra averii debitorului este data de **06.02.2012**. În temeiul art. 76 alin.(1) din Legea privind procedura insolvenței, nedepunerea cererii de admitere a creanței până la termenul menționat atrage decăderea din drepturi privind creanța/creanțele pe care le deținеți împotriva debitorului. **Alte termene stabilite:** Termenul limită pentru verificarea creanțelor, întocmirea, afișarea și comunicarea tabelului preliminar al creanțelor este data de **27.02.2012**. Termenul limită pentru depunerea eventualelor contestații la tabelul preliminar este de 5 zile de la data publicării acestui tabel în Buletinul Procedurilor de Insolvență. Termanul de definitivare a tabelului creanțelor este la data de **28.03.2012**.

Debitorul SC VALMAG BAR SRL are obligația ca în termen de 10 zile de la deschiderea procedurii să depună la dosarul cauzei documentele prevăzute la art. 28 alin. (1) din Legea privind procedura insolventei

Informații suplimentare la tel. 0732.724.485 sau la sediul profesional al Administratorului judiciar
CASA DE INSOLVENȚĂ RAVA SPRL *situat în Arad, Str. Salacz Gyula, Nr. 3A, Jud. Arad.*

(650918)

CASA DE INSOLVENȚĂ RAVA SPRL
în calitate de Administrator judiciar
ANUNȚĂ TOȚI CREDITORII **DEBITORULUI SC PATRIC & ANGI SRL**

cu sediul social în Arad, Calea Aurel Vlaicu, bl. 15-2, sc. D, ap 8, jud. Arad, înregistrată la Oficiul Registrului Comerțului de pe lângă Tribunalul Arad sub nr. J02/1064/2003, având Cod Unic de Inregistrare 15694180; , că față de această societate a fost deschisă procedura generală a insolventei prevăzută de Legea nr. 85/2006, prin Incheiere civila nr. 1444 pronunțată în data de 13.11.2011 de către Tribunalul Arad, secția Civila în dosarul nr. 5718/108/2011.

Termenul limită pentru înregistrarea cererii de admitere a creanțelor asupra averii debitorului este data de **06.02.2012**. În temeiul art. 76 alin.(1) din Legea privind procedura insolvenței, nedepunerea cererii de admitere a creanței până la termenul menționat atrage decăderea din drepturi privind creanța/creanțele pe care le deținеți împotriva debitorului. **Alte termene stabilite:** Termenul limită pentru verificarea creanțelor, întocmirea, afișarea și comunicarea tabelului preliminar al creanțelor este data de **27.02.2012**. Termenul limită pentru depunerea eventualelor contestații la tabelul preliminar este de 5 zile de la data publicării acestui tabel în Buletinul Procedurilor de Insolvență. Termanul de definitivare a tabelului creanțelor este la data de **05.03.2012**. În termen de 10 zile de la primirea prezentei notificări, pentru motive întemeiate, creditorii pot face opoziții la deschiderea procedurii.

Debitorul SC PATRIC & ANGI SRL are obligația ca în termen de 10 zile de la deschiderea procedurii să depună la dosarul cauzei documentele prevăzute la art. 28 alin. (1) din Legea privind procedura insolventei

Informații suplimentare la tel. 0732.724.485 sau la sediul profesional al Administratorului judiciar
CASA DE INSOLVENȚĂ RAVA SPRL *situat în Arad, Str. Salacz Gyula, Nr. 3A, Jud. Arad.*

(650930)

SC KOVACS & HEGYES SRL, cu sediul în Pecica, STR 3, nr. 56 dorește să obțină autorizație de mediu pentru punctul de lucru din Nădlac, Calea Aradului, nr. 4, unde desfășoară activitățile de: comerț cu ridicata al combustibililor (COD CAEN 4671), comerț cu amănuntul al carburanților pentru autovehicule (COD CAEN 4730), întreținerea și repararea autovehiculelor (COD CAEN 4520), depozitări (COD CAEN 5210), manipulări (COD CAEN 5224), baruri (COD CAEN 5630), restaurante (COD CAEN 5610).
Măsuri de protecție: bazin vidanjabil, separator hidrocarburi, instalație COV, platforme betonate, pubele colectare selectivă deșeuri.
Observațiile publicului pot fi formulate în scris iar informațiile privind potențialul impact asupra mediului pot fi consultate la sediul Agenției pentru Protecția Mediului Arad, Splaiul Mureșului FN, telefon 0257/280331, 0257/280996, în timp de 10 zile lucrătoare.

(650922)

SC DITRE INTERNATIONAL SRL
Angajeaza:

- **confectionere pt. masina de cusut ;**
- **croitori in piele**
- **muncitoare si muncitori necalificati**
- **operatori calculator pantograf**
- **tapiteri**

Oferim: salarii atractive, bonuri de masa, transport gratuit.
Informatii la sediul firmei din Arad, Str. a-III-a, Zona Industriala Vest, Nr. 3, tel. 0257/216610 intre orele 9-14 de luni pana vineri

(616830)

GARSONIERE

- **Vând garsonieră** UTA, 34 mp, amenajată, 12.500 Eur. Telefon 0755.814.902, 0747.543.723. 636792

AP.1 CAMERĂ

- **Cumpăr garsonieră** sau apartament 1 cameră. Plătesc pe loc!!! Telefon 0770.639.619. 545738
- **Vând apartament** 1 cameră, ultracentral, Piața Gării, frumos, complet amenajat, mobilat, foarte liniștit, cheltuieli mici, 18.800 Euro, 0722.344.621. 636427
- **Vând urgent** apartament nou, una cameră, Alfa. Preț 23.000 Eur. Tel. 0727.836.953. 623082

AP.2 CAMERE-ARAD

- **Cumpăr apartament** 1- 2 camere. Plata pe loc!!! Telefon 0744.849.390. 530716
- **Vând apartament** 2 camere în bloc nou, decomandat, centrală proprie, parcare în curte, 28.000 Euro, str. Cocorilor nr. 5, 0762.213.545. 620350
- **Vând apartament** 2 camere, Arad- Calea Romanilor, decomandat, confort I, etaj II, complet mobilat. Telefon 0744.621.433, 0756.653.777. 633793
- **Vând apartament** 2 camere, etaj 1, Vlaicu- principală, amenajat, 24.500 Eur. Tel. 0752.510.776. 640776
- **Vând urgent** apartament 2 camere, Alfa, bloc nou. Preț 30.000 Eur, 0727.836.953. 623154

AP.3 CAMERE-ARAD

- **Vând apartament** de lux central, pe strada Sebeșului, etaj I, suprafața 115mp, 3 camere, bucătărie, baie+ baie serviciu, 2 terase, balcon, curte interioară la prețul de 70.000 Euro negociabil. Telefon0357/ 427.436; 0741.158.777. 650597
- **Vând apartament** Vlaicu, 3 camere, etaj VIII din X, cu lift, la prețul de 30.000 Euro negociabil. Telefon: 0357/427436; 0741.158.777. 650596
- **Vând apartament** 3 camere, str. Banu Mărăcine, et. 2, amenajat. Telefon 0746.056.564. 640789
- **Vând apartament** 3 camere, decomandate, etaj 4, Miorița, 2 balcoane, 29.700 Euro, 0744.542.931. 640863
- **Vand apartament** 3 camere,alfa,termoteca,geamuri termopan,bucatarie extinsa,90 mp,42500 euro,tel 0744546860 648447

APARTAMENT LA CASĂ

- **Vând apartament** ultracentral în casă (1 cameră, bucătărie, baie, cămară, boxă), fără îmbunătățiri, pretabil birou, cabinet, suprafață=48 mp, 0745.315.895. 640736
- **Vând apartament** ultracentral în casă (2 camere, bucătărie, baie, boxă) suprafață=52 mp, totul nou, încălzire gaz, izolat exterior. Tel. 0745.315.895. 640739
- **Vând casă,** ultracentral (5 apartamente), 8 camere, 5 bucătării, 4 băi, antreu, terasă, pivniță, suprafață teren=490 mp. Informații: 0745.315.895. 640707

CASE-ARAD

- **Vând casă** Aradul Nou, 2 camere, baie, bucătărie, 36.000, 0740.043.413. 640554
- **Vând casă** în curte zona vilelor Romanilor, str. Dacilor, 1 cameră, baie, bucătărie, hol, mansardă, nou renovată, 37.000 Eur.Telefon 0757.631.702, casastradaparis.blogspot.com 621927

CASE-JUDEȚUL ARAD

- **Vând casă** nouă, Livada, 3 dormitoare, 3 băi, 2 bucătării, 52.000, 0740.043.413. 640766

CASE DE VACANȚĂ-ALTE JUDEȚE

- **Case și** terenuri- intravilan BATTONYA, ieftin, toate utilitățile, Persoană Fizică, 0722- 257409. 622287

TERENURI LOCAL

- **Vân teren** pentru construcție, Grădiște, str. Privighetorii, 0735.639.902. 640262
- **Vând parcelă** 2.000- 3.500mp, cu PUZ aprobat pentru construcții comerciale, industriale, servicii, curent electric, lângă centură, 0732.733.623. 589831
- **Vând parcelă** 8.000- 14.000mp, cu PUZ aprobat pentru construcții industriale, comerciale, servicii, curent electric, la centură, 0732.733.623. 589838
- **Vând 3,200** hectare de teren arabil. Telefon 0749.464.218 sau 0257/280398. 639557
- **Vând 5** ha teren pentru construcții hale, depozite, PUZ aprobat, front la centură 82 ml, 0732.733.623. 589835

• **Vand 900** mp teren str. Tabacovici toate utilitatile tel 0756495707 539897

- **25.500- mp șoseaua** NĂDLAC, front- stradal, bun pensiune, parking- auto, 0722- 257409. 622288

TERENURI JUDEȚ

- **Vând** teren agricol la Frumușeni, suprafața 5 Ha compact, la prețul de 2.500 Euro negociabil. Telefon: 0357/427436; 0741.158.777. 650612
- **Vând teren** intravilan cartier Europa Vladimirescu, suprafața 700 mp, f.s. 28 m, la prețul de 15.000 Euro negociabil cu utilități. Telefon: 0357/427436; 0741.158.777. 650594
- **Vând teren** intravilan, cartier Europa, suprafața 1000 mp, f.s. 20 m, la prețul de 20.000 Euro negociabil. Telefon: 0357/ 427436; 0741.158.777. 650595
- **Vând teren** 527 mp în pădurea Vladimirescu. Telefon 0743.749677 pentru casă de vacanță. 637903
- **Vând 2,34** ha pășune în comuna Pilu, preț 6.000 Euro. Telefon 0728.969.877. 640903

IMOBILE CHIRII

- **Închiriez apartament** 3 camere lângă Piața Catedralei,mobilat și contorizat.Telefon 0741.606.045. 627709
- **Închiriez apartament** ultracentral două camere et.II. Telefon 0723.573.422. 637897
- **Închiriez apartament** 1 cameră, spațios, ultracentral, amenajat lux, mobilat, 0757.631.702. 637929
- **Închiriez apartament** 1 cameră. Tel. 0770.564.675. 637948
- **Închiriez apartament** 2 camere, decomandat, Fortuna, mobilat, contorizat, frigider, aragaz, mașină spălat, televizor 200 Euro (150 iarna) și camere muncitori+ masă în Turnu, 0723.600.510. 640282
- **Închiriez apartament** 2 camere mobilat. Telefon 0745.828.297. 640523
- **Închiriez apartament** 3 camere lux, complet mobilat și utilat, Aurel Vlaicu- Lebăda, cu centrală. - Merită văzut! Telefon 0757.392.163. 645872
- **Închiriez casă,** 2 camere, Aradul Nou, 170 Euro, parcare, 0740.043.413. 640773
- **Închiriez garsonieră** Micălaca, zona Piața Soarelui, 100 Euro, 0742.837.771, 0741.159.472. 652827
- **Închiriez perioadă** lungă apartament 1 cameră, mobilat, baie, bucătărie, coridor. Telefon 0741.103.151, preț negociabil. 640889
- **Închiriez/ vând** apartament 2 camere, central, 0727.786.186, 0721.537.739, 0770.367.973. 641920
- **Caut 1** persoană pentru chirie la casă, avantajos, fără intermediari. Tel. 0755.134.694. 640291
- **Dau în** chirie apartament 3 camere, zona Podgoria, recent amenajat, mobilat, utilat, TV, frigider, mașină de spălat, aragaz. Preț 220 Eur. Tel. 0749.309.240. 646258
- **Dau în** chirie apartament 1 cameră - 90 Eur, garsonieră confort III - 60 Eur. Tel. 0722.777.144. 650081
- **Dau în** chirie apartament 1 cameră- 90 Eur și garsonieră confort III- 60 Eur, 0722.777.144, 0741.538.151. 653032
- **Dau în** chirie apartament 3 camere mobilat, Piața Mică- spital, 150 Eur; Vlaicu 130 Eur, 0726.289.694. 653038
- **Dau în** chirie apartament 2 camere, Podgoria, mobilat nou, 200 Eur, ☎ 0726.289.694. 653039
- **Dau spre** închiriere apartament 2 camere, preț 150 Eur, 0747.543.723, 0755.814.902 636774
- **Ofer spre** închiriere apartament 2 camere, zonă liniștită, renovat recent, utilat și mobilat complet. Preț 150 Eur. Tel. 0749.309.240. 646227
- **Închiriez apartament** ultracentral etaj I, amenajat, lângă Tribunalul Arad, pentru birou avocatură; sediu firmă, la prețul de 350 Euro+ garanție. Telefon: 0357/427436; 0741.158.777. 650599

SPAȚII COM-ARAD

- **Închiriez hale** 330- 420 mp, în Parcul Industrial UTA. Telefon 0721.288.570. 620377
- **Închiriez spațiu** comercial central (lângă B- dul Revoluției), 80 mp, vitrină, intrare stradală, amenajat, 450 Eur. Tel. 0744.849.390. 637908
- **Închiriez spațiu** comercial, 45 mp, Vlaicu- Brezoianu, 200 Eur, 0744.849.390. 637914
- **Închiriez spațiu** comercial, zona Fortuna. Tel. 0754.415.560. 640307
- **Închiriez spațiu** mic 26 mp, pentru birou pe strada Cicio Pop, la prețul de 120 Euro negociabil+garantie. Telefon: 0357/427436; 0741.158.777. 650598
- **Închiriez- vand spațiu** 6 încăperi, 2 băi, renovat- modern, birouri, Zona- PRIMĂRIE, 0722- 257409. 650832
- **Ofes spre** închiriere spații comerciale în spatele Pieței Fortuna, 0721.519.511. 653030

SPATII COM-ALTE JUDEȚE

- **Închiriez cabinet** stomatologic pe termen lung, bine dotat, în Ungaria, Mezökovácsháza. Telefon +36706338415. 648281

SCHIMB LOCUINȚE-ARAD

- **Schimb sau** vând casă cu etaj, zona Jackson. Tel. 0748.862.498. 640290

TEREN-ARAD

- **Cumpăr teren** agricol, municipiul Arad și zona Utviniș CET. Telefon 0745.895.483. 545800

TEREN-JUDEȚUL ARAD

- **Cumpăr teren** arabil în Olari. Tel. 0744.438.824. 640283

OFERTE LOCURI DE MUNCĂ

- **Angajăm șoferi** profesionisti pentru transport marfă internațional. Informații telefon 0730.060.564.

• ☆☆**Angajăm barmană**☆☆. Informații: ☎0740.661.596. 389778

- **Angajăm femeie** pentru curățenie în domeniu hotelier. Tel. 0257/218820, 0753.058.478.
- **Angajăm magazioner** cu atribuții de șofer, autoutilitară 3,5 tone, 0357/ 405823.
- **Angajez fete** pentru cafenea centrală, prezentabile. Telefon 0758.914.244.
- **Angajez spălători** auto program întreg/weekend. Salar atractiv, 0722.279.044, 0723.389.792.
- **Benzinărie angajăm** vânzători în magazin.C.V. la fax:0257/216510,B- dul Maniu 56- 62.
- **Casă schimb** valutar angajează casieră pentru schimb valutar. Telefon 0724.362.955.
- **Club central** angajează barman cu experiență. Telefon 0752.357.484.
- **Restaurant -** pizzerie angajează bucătar, pizzaior. Tel. 0740.237.728.
- **Restaurant italian** angajează ajutor de bucătar și ospătară. Tel. 0745.351.401. 646283
- **SC angajează** barmană, vârsta maxim 38 ani. Telefon 0753.911.577.

PRESTĂRI SERVICII

- **A A** Acord Garanție 2 ani reparații mașini spălat,0744.241.398, 0357/401569,0257/ 259146. 636422
- **A.A.A. repar** mașini spălat automate, frigidere, piese originale, domiciliul clientului, garanție. Telefon 0745.395.282, 0257/ 274600. 603207
- **Firmă de** curățenie oferă servicii cu personal calificat. Tel. 0742.218.693. 632405
- **Restaurant organizează** revelion, nunți, botezuri, 0746.099.231, 0723.662.578, 0744.823.046. 652377

CONSTRUCȚII

- **Acasă aduc** balast, nisip, sort, pământ, orice cantitate, duc molozul, factură, 0745.036.969, 0722.389.480 452779
- **Aduc lemne** foc, esență tare, transport. Preț avantajos.Telefon 0745.204.178, 0748.985.922. 637925
- **Vând lemne** și cărbuni. Informații telefon 0757.769.010. 646409
- **Vând lemne** foc esență tare, tăiate, crăpate. Preț convenabil, 0721.592.572. 653031
- **Vând lemne** foc tăiate, esență tare, orice cantitate, 0747.477.332, 0770.275.754. 650926
- **Vând lemne** foc, esență tare. Telefon 0722.643.354, 0752.661.957. 600816

AUTO ROMÂNEȘTI

- **Vând Aro** 320 camionetă, an 1995, servo direcție, stare bună, VT 2013, 1.000 Euro, 0742.903.147. 642064

AUTO STRĂINE

- **Vând Hyundai** 1,4 i, an 2009, 21.000 km. Preț 7.000 Eur, 0756.310.014. 636775
- **Vând Mercedes- Benz** 270CDI, berlină, negru, fabricație 2006, cutie tiptronic, full- electric. Preț 12.800 Eur. Accept și variante la schimb. Telefon 0740.120.741, 0722.706.535. 621277
- **Vând Opel** Astra 2002, bine întreținut, înmatriculat, 3.800, 0740.043.413. 640740
- **VW Transporter,** are geamuri pe laterală și spate, fabricație 1999, motor 2,5 TDI, recent înmatriculat, stare și aspect foarte bun. Preț 4.600 Eur/negociabil. Tel. 0744.284.907. 636405

MICROBUZE, DUBE

- **Vând autoutilitară** Ford Tranzit, an 1993, Euro 2, 3 locuri+ marfă, cauciucuri 225x70- x15.c, recent adusă din Italia, taxa 300 Euro, 1.500 Euro negociabil. Tel.0742.903.147. 642048
- **Vând bus** Mercedes 207 diesel, 3 locuri+ marfă, VT 2013, 1.000 Euro, 0742.903.147. 642045

PIESE DE SCHIMB-AUTO

- **Vând cauciucuri de iarnă second hand de Logan 185/65/15, Corsa Fiesta Dacia 155/ 80/13, Matiz 145/80/13 și 195/65/15. Telefon 0752.950.793.** 640270

ELECTRONIC PLUS

- **Vând mașini** spălat automate, lăzi, congelatoare,combine. Modele Noi, Garanție, Transport.Informații 0745.395.282, 0257/ 274600. 603223
- **Vând TV** Philips diagonala 62, profesionale, garanție 6 luni, 200 Ron. Tel. 0722.315.836. 640260
- **VINDEM electrocasnice second, frigorifice, mașini spălat haine- vase, uscătoare, aragaze gaz- electrice, televizoare, anvelope, vitrine comerciale. Reducere pentru schimb, rate. Telefon ☎0744.796.542.** 8694

MOBIDOM

- **Vând colțar** cu perinițe și două fotolii cu ladă jos noi, preț fix 2.100. Informații telefon 0740.211.859. 639556
- **Vând colțar,** stare impecabilă, culoare închisă, la prețul de 220 Euro, negociabil. Relații tel. 0752.358.802, 0257/289686. 650613

PIERDERI

- **Pierdut ștampila** SC Asafin Expert SRL. O declar nulă. 639522
- **Pierdut câțea** Rottweiler în data de 16 decembrie, culoare negru cu maro, vâsta 2 ani, zona Grădiște. Ofer recompensă. Tel. 0724.413.441. 650929
- **Pierdut geantă** cu acte registru evidență contabilă, borderou achiziții, facturi, ștampilă în 11.12.2011, pe SC Vertical Build SRL. Le declar nule 642118
- **Pierdut poliță** de asigurare AJ000999, pe numele Stan Aurora. O declar nulă. 650916

PLANTE-FLORI

- **Vând fân,** lucernă și iarbă, 0746.965.394 sau 0730.224.443. 622845
- **Vând lucernă,** baloți mari, rotunzi. Telefon 0744.190.192. 539138

Stimati cititori cei cu necazuri si probleme adevarate, **Aurelia Ardeleanca** despre care a-ti auzit dealungul timpului, cea care a adus fericire in mii de familii, venita de curand din America premiata cu luocul 1 pentru meritele sale. Acum in postul Craciunului se descanta ce-l mai bine, lucreaza prin magie alba si lucru sfant. Ce-a mai puternica desfacatoare cununiilor legate si a bolilor fara leac, va asigura reusita 100%, dezleaga cununii, uneste familii dezbinate, aduce persoana iubita inapoi, spor in casa, in afaceri, scoate argintul viu, alunga farmecele, lecuieste impotenta, alcoolismul si boli de piele. Lucreaza la cabinetul ei din Arad chiar prin telefon, rezolva orice problema de la orice distanta pe baza datelor dumnevaoastra personale. Sunati cu toata increderea **tel: 0723 92 45 35, www.vrajitoarea-aurelia.ro**

(616817)

ANIMALE-PĂSĂRI DOMESTICE

- **Vând armăsar** Monta,3 ani și un ponei, 0746.965.394 sau 0730.224.443. 622861
- **Vând iapă** gestantă. Informații telefon 0257/327748. 623149
- **Vând oi,** 70 buc. Telefon 0746.965.394 sau 0730.224.443. 622820
- **Vând porc** gras 130 kg, alb, negociabil. Telefon 0766.510.611. 650976
- **Vând porci** de carne pentru sacrificat crescuți natural. Greutate 130- 140 kg. Preț 7 lei/kg. Tel. 0740.172.658. 636618
- **Vând porci** de carne, 100- 120 kg, 7 lei/kg. Asigur transport. Telefon 0745.615.603. 648902
- **Vând porci** de 80- 100 kg, rasă de carne, hrăniți bio, Micălaca. Preț negociabil. Tel. 0257/279115. 646196
- **Vând porci** grași la 80- 85 kg/bucată, rasă de carne, sub prețul pieței, 0744.855.910. 653029
- **Vând porci** grași în apropiere de Arad. Tel. 0731.131.816. 640529
- **Vând porci**, grași, preț acceptabil, transport la domiciliu, Arad. Telefon 0257/ 218106, 0743.632.017, seara. 620601
- **Vând porci** între 100- 180 kg, 7 Ron/kg. Tel. 0730.118.269. 637898
- **Vând porci** 90- 100 kg, albi, rasă carne. Transport gratuit, 0724.239.979. 647997
- **Vând porumbei** Kingi buni de expoziție, 6 perechi. Preț negociabil, 0257/416213. 645875
- **Vând 8** grăsuni între 45 și 70 kg, fără concentrat. Telefon 0746.175.657. 650939

ARTICOLE PENTRU COPII

- **Vând diferite obiecte pentru bebelași, stare foarte bună: cărucior, (rotobil) premergător, saci de dormit, haine de botez, hăinuțe, balansoar, papuci. Toate pentru fetițe. Telefon 0752.950.793.** 640273

AFACERI

- **Vând afacere** la cheie bar, spălătorie auto, spațiu de închiriat, clădire nouă Curtici.Telefon 0744.514.060.

• **Vând afacere** la cheie (restaurant), zonă centrală. Tel. 0745.509.405.

CITAȚII

- **Se citează** pârâtul Gavrilă Daniel Dumitru, în dosarul nr.18128/55/2011 al Judecătoriei Arad, cu termen de judecată la data de 10.01.2012, ora 8:30, sala 215, cu reclamanta Borbely Andreea Irina- pentru mărire pensie alimentară. 650978

SC CIVITAS PSG S.R.L., lider in domeniul serviciilor de paza, angajeaza

AGENTI DE PAZA CALIFICATI

(femei) in conditii avantajoase.
CV-urile se trimit la adresa dorobantu@civitaspsg.ro

(H-650284)

- **Se citează** în dosarul nr.16890/55/2011 al Judecătoriei Arad, în calitate de pârâtă Cătălin Corina, cu ultimul domiciliu Felnac, nr.178, jud.Arad, în proces cu reclamanta Cătălin Persida, având ca obiect reziliere contract, pentru termenul de judecată din 17.01.2012. 645821
- **Se citează** Ungur Ilie domiciliat în Arad, str. Libertății nr. 37, la Judecătoria Arad, dosar 18229/55/2011- pentru 10 ianuarie 2012, orele 8:30, sala 215, în proces cu Șerban Mirela. 650975

DIVERSE

- **Vând țuică** prună, struguri. Tel. 0724.320.168. 650955
- **Vând baloți** lucernă normali și vrac, Arad. Tel. 0257/284435 între orele 14- 18. 645987
- **Vând candelabru** din bronz vechi și alte modele, tablouri, covoare,0730.196.546. 642095
- **Vând cauciucuri** 195/65/15- 75 Ron/bucată sau 215/55/16, cu tot cu jante, 5 găuri- Continental, 500 Ron. 0749.466.483. 650898
- **Vând patine** pentru copii, mărimea 30, pentru preșcolari, 0357/803625. 647108
- **Vând suflantă** pe motorină- 80 KW pentru încălzit hale mari. Telefon 0257/276651. 650919
- **Vând televizor,** diagonala 51 cm Teletech, un aspirator, 0730.196.546. 642097
- **Vând 6** calorifere fontă, 80 elemenți, 2.400 Ron, 0744.535.388. 640269
- **vin alb** rosu 4,5lei/lt 0720.903.108 639652

DECESE

Cu adâncă durere în suflet anunțăm încetarea din viață după o scurtă suferință a celui care a fost

Col. Ing. (în rezervă)
ENACHE NICOLAE,
în vârstă de 72 ani.

Înmormântarea va avea loc marți, 20.12.2011, ora 13.00, din localitatea Vinga, nr. 574. Dumnezeu să-l odihnească în pace!

Fam. îndoliată

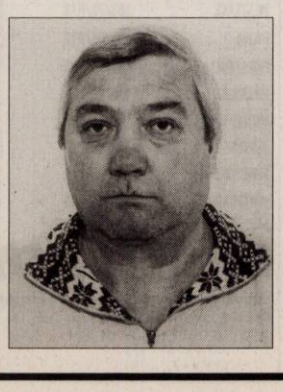

Cu durere în suflet anunț încetarea din viață a soțului meu

HOZA DOINEL (ȚUCHI),
la vârsta de 59 de ani.

Înmormântarea va avea loc astăzi, 19 decembrie 2011, ora 13:00 în Sînicolaul Mic. Vei rămâne veșnic în amintirea noastră.

Soția Doina, frații, cumnații și nepoții

PROFESIONAL INSOLVENCY MANAGEMENT S.P.R.L

În calitate de administrator judiciar al **SC FOOD CARGO SRL**, cu sediul în Arad, str. Pictor Nicolae Grigorescu,nr. 9, et. P, ap. 5, jud. Arad, înregistrată la ORC Arad sub nr. J02/109/2010, având CUI RO 26519843, în temeiul art. 61 alin. 3 din Legea 85/2006 notifică pe toţi creditorii că prin sentinţa civilă nr. 960/25.10.2011 în dosarul 4953/108/2011 s-a deschis procedura insolvenţei prevăzută de Legea 85/2006 împotriva **SC FOOD SERV SRL.**

Creditorii vor depune declaraţiile de creanţă până în data de 09.01.2012 la grefa Tribunalului Arad, acestea trebuind să îndeplinească cerinţele prevăzute în art. 65 din Legea nr. 85/2006. Relaţii la tel. 0357/411373, fax. 0257/215544.

PROFESIONAL INSOLVENCY MANAGEMENT S.P.R.L

În calitate de lichidator al **SC *TRENTIN MONTAGGI* SRL**, cu sediul în loc. Semlac, nr. 1392, jud. Arad, nr. ORC J02/1042/2006, CUI 18740206, în temeiul art. 61 alin. 3 din Legea 85/2006 notifică pe toţi creditorii că prin sentinţa comercială nr. 1058/02.11.2011 în dosarul 306/108/2009 s-a deschis procedura falimentului prevăzută de Legea 85/2006 împotriva **SC *TRENTIN MONTAGGI* SRL**.

Creditorii vor depune declaraţiile de creanţă până în data de 06.01.2012 la grefa Tribunalului Arad, acestea trebuind să îndeplinească cerinţele prevăzute în art. 65 din Legea nr. 85/2006. Relaţii la tel. 0357/411373, fax. 0257/215544.

PROFESIONAL INSOLVENCY MANAGEMENT S.P.R.L

În calitate de lichidator al **SC LUBIANCO SRL**, cu sediul în Arad, Str. Gen. Praporgescu, nr. 25, bl. 18, et. IV, ap. 39, jud. Arad, înregistrată la ORC Arad sub nr. J02/2134/1991, având, CUI 1705808, în temeiul art. 61 alin. 3 din Legea 85/2006 notifică pe toţi creditorii că prin sentinţa comercială nr. 1059/02.11.2011 în dosarul 6256/108/2009 s-a deschis procedura falimentului prevăzută de Legea 85/2006 împotriva SC LUBIANCO SRL.

Creditorii vor depune declaraţiile de creanţă până în data de 06.01.2012 la grefa Tribunalului Arad, acestea trebuind să îndeplinească cerinţele prevăzute în art. 65 din Legea nr. 85/2006. Relaţii la tel. 0357/411373, fax. 0257/215544.

PROFESIONAL INSOLVENCY MANAGEMENT S.P.R.L

În calitate de administrator judiciar al **SC FRUCT SERV ALIM SRL**, cu sediul în Arad, str. Rosiorilor, bl. R-7,et. P, ap. 3, jud. Arad, înregistrată la ORC Arad sub nr. J02/418/2009, având CUI RO 25401938, în temeiul art. 61 alin. 3 din Legea 85/2006 notifică pe toţi creditorii că prin sentinţa civilă nr. 1388/24.11.2011 în dosarul 3562/108/2011 s-a deschis procedura insolvenţei prevăzută de Legea 85/2006 la cererea **SC FRUCT SERV ALIM SRL.**

Creditorii vor depune declaraţiile de creanţă până în data de 09.01.2012 la grefa Tribunalului Arad, acestea trebuind să îndeplinească cerinţele prevăzute în art. 65 din Legea nr. 85/2006. Relaţii la tel. 0357/411373, fax. 0257/215544.

PROFESIONAL INSOLVENCY MANAGEMENT S.P.R.L

În calitate de lichidator judiciar al **SC MARCEL SI ASOCIATII SRL**, cu sediul in sat Tisa Noua, com Fantanele, nr. 352, jud. Arad, înregistrată la ORC Arad sub nr. J02/462/2008, având CUI 23473784, în temeiul art. 61 alin. 3 din Legea 85/2006 notifică pe toţi creditorii că prin încheierea civilă nr. 1470/30.11.2011 în dosarul 5925/108/2011 s-a deschis procedura falimentului prevăzută de Legea 85/2006 împotriva **SC MARCEL & ASOCIATII SRL.**

Creditorii vor depune declaraţiile de creanţă până în data de 13.02.2012 la grefa Tribunalului Arad, acestea trebuind să îndeplinească cerinţele prevăzute în art. 65 din Legea nr. 85/2006. Relaţii la tel. 0357/411373, fax. 0257/215544.

PROFESIONAL INSOLVENCY MANAGEMENT S.P.R.L

În calitate de lichidator judiciar al **SC QUALITY TRADE SRL**, cu sediul loc. Arad, str.Cuza Voda, nr. 59, ap. 3, jud. Arad, înregistrată la ORC Arad sub nr. J02/650/2001, având CUI 14259812, în temeiul art. 61 alin. 3 din Legea 85/2006 notifică pe toţi creditorii că prin încheierea civilă nr. 1485/05.12.2011 în dosarul 5931/108/2011 s-a deschis procedura falimentului prevăzută de Legea 85/2006 împotriva **SC QUALITY TRADE SRL.**

Creditorii vor depune declaraţiile de creanţă până în data de 19.01.2012 la grefa Tribunalului Arad, acestea trebuind să îndeplinească cerinţele prevăzute în art. 65 din Legea nr. 85/2006. Relaţii la tel. 0357/411373, fax. 0257/215544.

(651037)

Cabinetul individual de insolventa
JEBELEAN GAVRIL
In calitate de lichidator judiciar, anunţa toţi creditorii
S.C. RED EIGHT FASHION srl

Cu sediul in loc.Arad, str.Revolutiei, nr.65,ap.3, jud.Arad, având cod fiscal RO 23833573, înmatriculata la Oficiul Registrului Comertului de pe lângă Tribunalul Arad sub nr. J02/801/2008, ca **fata de aceasta societate a fost deschisa procedura insolventei-simplificata** prevăzuta de Legea 85/2006 prin Sentinţa civila nr.1419/28.11.2011, pronuntata de Tribunalul Arad, in dosarul 5373/108/2011,

-Termenul limita pentru înregistrarea cererii de admitere a creanţelor este la **14.01.2012**,

-Termenul limita pentru verificarea creantelor,intocmirea, afişarea si comunicarea tabelului preliminar al creanţelor este la **30.01.2012**,

Informaţii suplimentare la tel . 0724.232.214, sau la sediul lichidatorului judiciar din loc. Arad, str.Batistei, bloc 555, ap.2, jud Arad.

(638292)

Sc Industria Carpat Butons Srl

Angajează

Asistent comercial / Asistent manager / Asistent producţie

Cerinţe: • cunoscător limba franceză; • cunoscător a unor elemente de producţie • abilităţi comerciale; • utilizarea calculatorului.

Responsabilităţi:

• dezvoltarea portofoliului de clienţi; • atribuţii limitate de verificare a producţiei;
• sarcini specifice sub coordonarea directorului executiv; • actualizarea şi utilizarea programului As 400; • gestionarea şi dezvoltarea colecţiilor proprii (abilităţi estetice şi simţ al culorilor); • traducerea corespondenţei în şi din limba franceză

Aşteptăm cv la nr de tel/ fax : 0257 216 889; 0257/216888 sau la adresa de e-mail: diana.carpatbutons@gmail.com

(650932)

Hotel President, C-lea Timisorii nr 164

Angajeaza

• Receptionere hotel •
• Ospatar •
• Ajutor ospatari •
• Bucatar •

• Elevi pentru invatarea meseriei de ospatari si bucatari •

Cv personal la sediul hotelului intre orele 9-13; 17-20

(640832)

PROVIDENT FINANCIAL ROMÂNIA caută **agenţi** pentru acordarea de împrumuturi în **Arad**.

Cerinţe:
- ✓ studii medii
- ✓ abilităţi de comunicare
- ✓ disponibilitate de a lucra ca persoană fizică autorizată

Avantajele colaborării cu Provident:
- ✓ câştiguri atractive
- ✓ colaborare flexibilă
- ✓ pregătire gratuită

Sună la 021 9877 (tarif normal) sau la 0750.100.250 (tarif normal).

PROVIDENT

H639910

UNIUNEA EUROPEANĂ — GUVERNUL ROMÂNIEI — Instrumente Structurale 2007 - 2013

Programul Operaţional Sectorial „Creşterea Competitivităţii Economice" -co-finanţat prin Fondul European de Dezvoltare Regională

„Investiţii pentru viitorul dumneavoastră"

ANUNŢ/COMUNICAT DE PRESĂ

Finalizarea implementarii proiectului „Achizitie utilaj prelucrare mase plastice"

Arad, 19.12.2011

SC R.V. LINE SRL, cu sediul în Arad, Calea Zimandului, FN, jud. Arad, anunta finalizarea cu succes a implementarii proiectului "ACHIZITIE UTILAJ PRELUCRARE MASE PLASTICE", co-finanţat prin **Fondul European de Dezvoltare Regională**, în baza contractului de finanţare încheiat cu Ministerul Economiei, Comertului si Mediului de Afaceri, in calitate de Organism Intermediar pentru Intreprinderi Mici si Mijlocii.

Valoarea totală a proiectului este de 3.921.767,72 lei, din care asistenţa financiară nerambursabilă este de 1.821.744 lei.

Proiectul s-a implementat în localitatea Arad, jud. Arad, in perioada 11.04.2011 - 16.12.2011.

Obiectivul ce a fost realizat prin implementarea proiectului este achizitionarea unei linii complete de prelucrare mase plastice prin tehnologia ROTOMOLDING, in vederea cresterii productivitatii si a cifrei de afaceri a societatii. Totodata, s-au creat 8 noi locuri de munca permanente in cadrul societatii.

Detalii suplimentare puteţi obţine de la:

Nume persoană contact: MUNTIANU CINCIIAN RAZVAN
Funcţie: REPREZENTANT LEGAL DE PROIECT
Tel: 0723181870, Fax: 0257214224, e-mail: r.muntianu@gmail.com

(650928)

VREI SĂ ÎŢI ATINGI SCOPURILE?

NOI ÎŢI OFERIM SOLUŢIA!

2000 EU.....de la 22 EU/LUNĂ
5000 EU.....de la 57 EU/LUNĂ
10.000 EU.....de la 114 EU/LUNĂ

Activitatea noastră prevede organizarea şi administrarea grupurilor de consumatori
ORAR : luni-vineri 9.00-17.00; sambata-duminica : închis

Informaţii WORLD INVEST HOLDING S.R.L.
ARAD BD. REVOLUŢIEI NR 24, ET 1, AP.12 ☎ 0357-411-415; 0772-221-204

(H-142904)

SC DUMAGAS TRANSPORT S.A. cu sediul in Craiova, judetul Dolj, lider pe piata de transport si logistica in Romania si Europa de est, datorita expansiunii sale in domeniu, selecteaza in vederea angajarii personal corespunzator pentru postul de

CONDUCATOR AUTO categoria C+E :
- pentru transport marfa pe intern si in Europa.

Se ofera conditii de lucru intr-o echipa omogena de profesionisti si salariu atractiv.

Relatii la telefon: 0251/307601; 0728851670; 0729884644.
sau
la adresa de e-mail: transport@dumagas.ro

(648890)

SC J&R CAR SRL SUCURSALA ARAD

ANGAJEAZA

CONTABILA SI MECANIC AUTO CU EXPERIENTA

CV-URILE SE TRIMIT PE ADRESA DE MAIL jrcararad@gmail.com, informatii telefon **0357/444111**

(647995)

Publicitate: 0257/210.775; 0257/280.904

IOANA BUBULETE IPURL

Cu sediul în Arad, str. Blajului, nr.3, ap.1, lichidator al **SC DEUTSCH MEDICALS SRL**, anunţă vânzarea prin negociere directa cf. Legii nr. 85/2006, a unui **autoturism Opel Corsa** an fabricatie 2001, asigurare RCA expirata si usor avariata la pretul de **2.200 lei + tva**. Cei care doresc sa supraoferteze cu cel putin 10% peste pretul anuntat se vor prezenta **la sediul lichidatorului pana în data de 21.12.2011, ora 14.00 si vor depune ofertele.** Sedinta de negociere va avea loc la ora 15.30.

Garanţia de participare este de 10% şi se achită până cel mai târziu la ora 14.00, ziua negocierii la sediul lichidatorului. Relaţii suplimentare se pot afla la tel.0740234433, 0721700032 sau la sediul lichidatorului .

IOANA BUBULETE IPURL

Cu sediul în Arad, str. Blajului, nr.3, sc. A, et.1, ap.7, lichidator al **SC LUCAS MOB TRADING SRL**, anunţă vânzarea prin licitatie publica a **imobilului situat în loc. Arad, Str.Ilarion Felea, nr.63**, în suprafaţă de 706 mp teren, compus din hala de productie,in suprafata utila de 244 mp, înscris în CF nr.307475-C1-U43 de Arad nr. topo. 3213/a/2/25/1/1/II pornindu-se de la un preţ minim de 144.000 lei, a **autoutilitarei N1 Mercedes Benz** cu caroserie BA suprastructurata deschisa, model Sprinter 309 CDI, an fabricatie 2007 prin licitatie publica cu un pret minim de pornire 57.600 lei.

Licitaţia va avea loc la sediul lichidatorului în data de 09.01.2012, ora 14.00.

Garanţia de participare este de 10% şi se achită până cel mai târziu la ora 13.00, ziua licitaţiei. Relaţii suplimentare se pot afla la tel.0740234433 sau la sediul lichidatorului .

(651037)

EVIDENŢIAZĂ-TE!

Talon valabil până în 31 decembrie 2011

Text: **DATA apariţiei:**.....

.....
.....
.....
.....
.....
.....
.....

Date personale:

Nume şi Prenume:

Telefon:

Buletin de identitate:

TALON + PREŢUL CATEGORIEI AFERENTE

Anunţurile se preiau zilnic, la ghişeu, până în ora 16[00], după această oră, se pot prelua doar prin intermediul sistemului online de preluare al anunţurilor disponibil pe www.jurnalaradean.ro . Anunţurile de mică publicitate din Jurnal Arădean se publică pe baza talonului din ziar
Redacţia nu îşi asumă responsabilitatea pentru conţinutul anunţurilor de mică publicitate!

JURNAL ARĂDEAN

Compania SC Amahouse SRL
cu sediul în Arad, str. Păstorului, FN

angajează

INGINER DEVIZIER

Cerinţe:
- experienţă minim 1 an
- cunoaştere avansată program de devize (de preferinţă Doclib)

Contact 0722.333.289, 0357/814050.

Depunere CV-uri modulexport@yahoo.com până în data de 21.12.2011.

(646206)

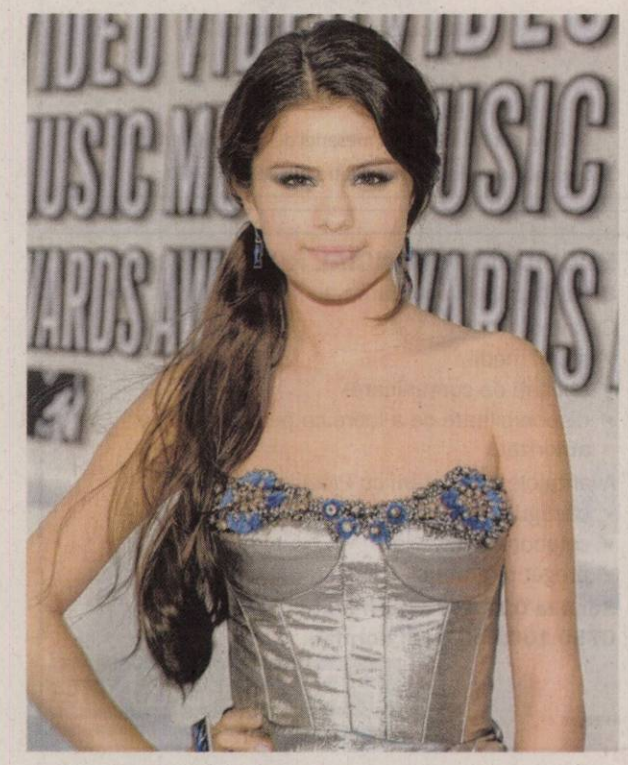

Cele mai frumoase coafuri

2011 a fost un an în care lumea celebrităţilor a fost condusă de două atribute speciale: senzualitate şi retro. Vedetele au lăsat deoparte coafurile drepte şi plictisitoare şi au preferat să adauge detalii senzuale, precum bucle fine, împletituri, mult volum sau şuviţe dezordonate. Inspiră-te din coafurile lor dacă vrei să ai un look special la sărbătorile ce se apropie.

1 Coada de cal
Simple, bine întinse, fără niciun fir de păr rebel, cozile de cal prinse clasic, la spate, rămân coafurile nemuritoare. O astfel de coafură se potriveşte oricărei fizionomii, se potriveşte chiar şi părului de lungime medie şi oricărei texturi.

2 Inserţii de împletituri
Impletiturile sunt grozave şi în tendinţe, de câteva sezoane. Şi în 2011 vedetele au apelat la inserţii de împletituri care să scoată din banal o coafură prea simplă. Aşa că le-am regăsit atât în cocuri, cât şi în cozi sau în părul lăsat liber.

3 Cărarea pe mijloc
Cărarea pe mijloc evidenţiază cel mai bine o tunsoare bine definită, iar vedetele au ştiut asta. Cel mai des, în 2011, cărarea pe mijloc a fost însoţită de bucle lejere. Părul coafat în acest mod este ideal pentru o formă de faţă rotundă sau pătrată.

4 Onduleuri feminine
Inspirate de vedetele Hollywoodului de odinioară, celebrităţile prezentului au apelat la buclele bine conturate pentru a-şi exprima feminitatea. Succesul este de necontestat, buclele retro reprezintă cea mai feminină şi mai senzuală coafură din 2011.

Romantism: cozi într-o parte

SPECTACULOASE. Deosebirea dintre cozile într-o parte şi cozile de cal obişnuite, pe lângă faptul că sunt prinse într-o parte, este dată de subtilitatea modului în care sunt fixate. Nu trebuie prinse foarte strâns şi se potrivesc îndeosebi părului lung şi foarte lung. Sunt recomandate oricărei fizionomii, însă vor avantaja mai ales o formă a feţei rotundă şi pătrată, tocmai pentru că îndulcesc linia geometrică. În plus, acestea au un efect spectaculos dacă sunt făcute pe părul ondulat.

Colorat în nuanţe dinamice

TENDINŢE. Dacă în privinţa coafurilor te-ai pus, cât de cât, la curent cu opţiunile pe care le ai la dispoziţie, în privinţa culorilor trebuie să ştii că, tendinţele acestui sezon rece, propun nuanţe dinamice. Astfel, blondul spic devine blond cenuşiu, şatenul dobândeşte reflexii de chihlimbar, iar brunetul este dark pur. Nuanţele de tranziţie îndulcesc combinaţiile inedite de culori: poţi alege între blond arămiu, şaten miere, roşcat arămiu sau ciocolatiu temperat.

VOLUPTATEA CĂRĂRILOR ÎNTR-O PARTE
În 2011 cărarea într-o parte - cât mai într-o parte - asociată cu mult volum şi şuviţe frumos ondulate a fost preferată de multe vedete, mai ales că este o coafură potrivită oricărei fizionomii.

5 Cocuri dezordonate
Prinse mai sus sau mai jos, pe o parte sau în creştet, cocurile dezordonate au fost adesea alegerea vedetelor pentru apariţiile pe covorul roşu. Şuviţele desprinse, aspectul nefinisat, onduleurile rebele, toate fac parte din frumuseţea acestei coafuri.

6 Cozile împletite
În 2011 le-am văzut peste tot, fiecare vedetă a încercat cel puţin o dată să îşi poarte părul într-o coadă împletită, fie într-o parte, fie la spate. Chiar şi cele cărora lungimea părului nu le permitea, au apelat la extensii, numai pentru o astfel de coadă.

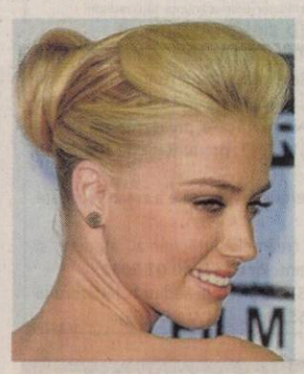

7 În stil retro
Cocurile retro au câştigat teren în 2011, devenind de multe ori adevărate opere de artă sculptate în părul vedetelor. Având ca bază volumul anilor '80 sau onduleurile anilor '50, cocurile retro oferă purtătoarei o senzualitate aparte, rafinament şi eleganţă.

8 Cocuri ridicate
Cocurile simple, de balerină, dar prinse cât mai sus, cât mai aproape de creştet, au fost şi ele preferate în 2011 de vedete. Se poartă cu părul dat pe spate, fără fire rebele, bine întinse şi strânse. Nu se potrivesc unei forme de faţă rotundă sau pătrată.

ARĂDENII SE DISTREAZĂ: AFTER PARTY EGB@BURLESQUE

aradon.ro

CONDOLEANŢE

Suntem alături de colegul nostru Florin Mariş în acest moment greu pricinuit de decesul tatălui său. Dumnezeu să-i odihnească sufletul în pace!

Organizaţia Partidului Democrat Liberal Arad

Suntem alături de prietenii noştri Florin şi Mariana Mariş în momentele grele pricinuite de pierderea tatălui drag

MARIŞ FLORE.

Dumnezeu să-l odihnească!

Familia Pistru Eusebiu şi Geanina

Ne alăturăm prietenului nostru, Mariş Florin, în durerea neţărmuită la pierderea tatălui său.

Deputat Lucian Riviş Tipei şi colegii din Colegiul 1 - Arad

Colectivul UPU Spital Judeţean Arad este alături de doamna dr. Carmen Lucan în momentele pricinuite de decesul fratelui şi îi transmite sincere condoleanţe. Dumnezeu să-l odihnească!

Avocaţii din Baroul Arad sunt alături de colegii avocaţi Brusture Aurel, Brusture George şi Dumitrescu Daciana în marea durere pricinuită de trecerea în veşnicie a celei care a fost mamă şi bunică şi transmit sincere condoleanţe familiei îndoliate!

În aceste momente de grea încercare, suntem alături de doamna Stan Elena la pierderea tatălui său drag.

Din partea Consiliului Director şi Adunării Generale a Asociaţiei de Nevăzători Arad

Suntem alături de colega noastră Stan Elena la trecerea în nefiinţă a scumpului ei tată.

Din partea colegilor de servici

Sunt alături de buna mea prietenă Doina, la pierderea soţul drag

HOZA DOINEL.

Sincere condoleanţe!

Vali Ranca

SERVICII FUNERARE

IN MEMORIAM NON STOP!
KUKI - servicii funerare complete
Oferă toată gama de sicrie, accesorii şi servicii funerare la preţuri avantajoase. **Medic constatator al decesului.**
● cameră toaletat ● cameră frigorifică ● capac frigorific
Ofertă sicriu brad complet echipat, cruce, transport capelă 550 lei
Transport Intern şi Internaţional
Contact: Arad, str. Mihai Eminescu, nr. 4 (în curte) vis-a-vis de Cerbul Albastru
Tel: 0257/211.929, mob: 0723343964
www.inmemoriamkuki.com
(H-698814)

Program publicitate:
pe B-dul Revoluţiei, nr. 81
luni-vineri: 8.00-18.00,
duminică: 9.00-13.00,
pe B-dul Revoluţiei, nr. 62
luni-vineri: 9.00-16.00.

Împărtăşim durerea familiei şi regretăm plecarea neaşteptată la cele veşnice a colegei noastre

prof. MATEA ZENAIDA

- apreciată şi respectată pentru bunătatea, altruismul şi dăruirea sa profesională. Sincere condoleanţe familiei îndurerate. Dumnezeu s-o odihnească în pace!

Colectivul profesorilor de ştiinţe socio-umane din judeţul Arad

Colind îndurerat şi lacrimi conduc un suflet blând,

prof. ZENAIDA MATEA,

la plecarea ei în lumea îngerilor. Sincere condoleanţe familiei îndoliate.

Fam. Bundiş Dorin şi Eleonora şi fam. Cazan Ioan şi Elena

Ne rugăm pentru sufletul fostei colege

Prof. MATEA ZENAIDA

şi transmitem condoleanţe familiei.

Colectivul Colegiului Tehnic „Aurel Vlaicu"

Regretăm profund dispariţia fulgerătoare a colegei noastre

prof. MATEA ZENAIDA

şi suntem alături de familia îndoliată. Dumnezeu s-o ierte!

Inspector şcolar prof. Mariana Tocaciu şi consilierii educativi din judeţul Arad

Suntem alături de prietenii noştri Doru, Daniela şi Alex Gligor în momentele dureroase ale despărţirii de tatăl, socrul şi bunicul lor drag. Dumnezeu să-l odihnească în pace!

Mihaela şi Nelu Brad

Un gând de alinare, compasiune şi sincere condoleanţe prietenilor noştri Angelica, Ady şi Boby Manea, acum când se despart de soţul, respectiv fratele

MATEI MANEA.

Dumnezeu să-l odihnească în pace!

Adina, Lenuţa şi Emil Mariş

Regretăm profund dispariţia celui care a fost

MATEI MANEA

şi suntem alături de soţia ANGELICA MANEA în aceste momente dureroase. Dumnezeu să-l odihnească în pace!

Naşii Măriuca şi Nicu Mărginean

Un ultim omagiu pentru cel care a fost soţ, tată, unchi, cumnat

BÂRGĂU IOAN,

din Păuliş.

Te vom păstra veşnic în sufletele noastre îndoliate.

Familia îndoliată

COMEMORĂRI

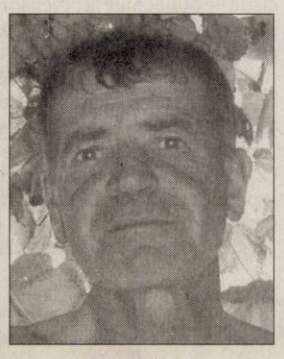

În data de 17 decembrie 2011 s-a împlinit 1 an de la despărţirea de iubitul nostru

NAIPEANU PETRE.

Toţi cei care l-au cunoscut rugăm să păstreze un moment de reculegere în memoria lui. Nu te vom uita niciodată! Vei rămâne mereu în amintirea noastră.

Familia îndoliată: soţia, copiii, nurorile, ginerele, soacra, sora, verişorii şi nepoţii

Publicitate 0257-210.775

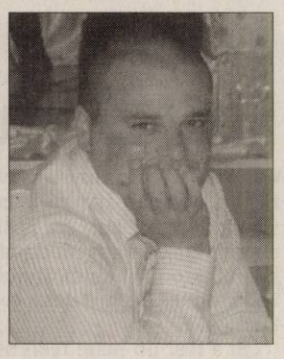

Azi, 19 decembrie 20110 se împlinesc 2 ani de când ne-ai părăsit dragul nostru LAUR. Ce n-am da să vii acasă/Dar o clipă să-ţi vorbim/Să ne spui că-ţi este bine/Să ne liniştim puţin/Lipsa ta mereu se simte/Întristarea n-a încetat/Dar în inimile noastre/Vei trăi neîncetat dragul nostru

LAUR.

Mergem la umbra rece a crucii tale/Venim cu sufletul zdrobit/Şi cu ochii plini de lacrimi/Căci prea curând ne-ai părsit. Fulgerător din casă ai plecat/Nici un cuvânt de adio n-ai lăsat/A ta este tăcerea/Ale noastre lacrimile şi durerea/Ai fost plin de viaţă/Ai vrut să mai trăieşti/Dar asta ţi-a fost scris/Să ne părăseşti. Cu fruntea plecată, în faţa tristului mormânt îţi aducem o floare, o lumânare, o rugăciune către bunul Dumnezeu să-ţi dea odihnă veşnică şi lumină fără sfârşit! Ai rămas printre noi, în inimile noastre şi vom păstra vie amintirea chipului tău drag şi a sufetului tău bun.

În veci nemângâiaţi: soţia Simona, fiul Alex, părinţii Florica şi Gheorghe Brancu, sora Laura, nepoata Lorena, cumnaţii Sorin şi Florin, maica şi soacra Viorica

S-au scurs doi ani de suspine şi durere, nici lacrimile, nici cuvintele, nici tristeţea în sufletul zdrobit de povara dorului nu alină plecarea ta fulgerătoare iubitul şi dagul nostru fiu

RUSU

CRISTIAN - CĂLIN.

Paşii ne poartă mereu la mormântul tău trist căutând sprijinul şi mângâierea de altădată dar nu a mai rămas decât amintirea unui suflet blând şi iubitor care va dăinui veşnic în inimile noastre în veci nemângâiate. Dumnezeu să îţi dea linişte şi odihnă sufletului tău cald şi generos!

Părinţii Viorel şi Cristina, soţia Claudia, socrii Extera şi Gheorghiţă

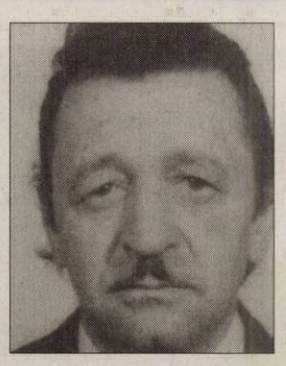

Azi se împlineşte un an de când dragul nostru soţ şi tată

SUCIU NECULAI

a plecat dintre noi. Cât ai trăit te-am iubit, cât vom trăi te vom plânge.

Soţia Mica şi fiul Vali

Purtând în suflet amintirea anilor de odinioară cu dor ne plecăm frunţile spre rugăciune la mormântul iubitului nostru

Ing. BABEC AUREL,

la împlinirea a doi ani de când a plecat pe drumul veşniciei. Fie-ţi somnul lin!

Familia

Au trecut 8 ani de când cerul ne e mai drag, pentru că soţul şi tatăl

BULC MIHAI

a plecat acolo. Aşteptăm cu drag clipa când ne vom reîntâlni şi vom rămâne nedespărţiţi.

Soţia şi copiii

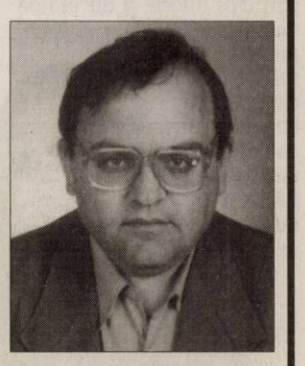

Anunţurile de deces se publică GRATUIT!

Kardashian FOTO: EPA

Cea mai vulgară vedetă

LOS ANGELES. Liga americană Junior Cotillions a publicat lista cu vedetele cele mai elegante și cele mai vulgare. În fruntea celei de-a doua categorii aflându-se Kim Kardashian. Liga și-a motivat astfel alegerea la categoria „cea mai vulgară": „Pentru că și-a spălat rufele murdare în public și n-a respectat instituția căsătoriei".

Directoarea Ligii, Elisabeth Anne Winters, a spus care sunt criteriile de selecție: „Alegerile nostre anuale se bazează pe demonstrarea demnității, a onoarei și respectului." Calități care se pare că lipsesc starletei de 31 de ani.

În ceea ce privește cele mai elegante celebrități, în fruntea listei este proaspăta soție a prințului William. Kate reprezintă perfect, potrivit Ligii, echilibrul și demnitatea.

Justin Bieber, 17 ani, a fost ales și el pentru că este întotdeauna curtenitor cu fanii.

SURSA: AGERPRES

Havel „va lipsi enorm Europei"

VARȘOVIA. Vocea lui Vaclav Havel, decedat duminică la vârsta de 75 de ani, „va lipsi enorm Europei", a declarat liderul istoric al sindicatului Solidaritatea Lech Walesa, citat de AFP.

„El a fost un mare teoretician al timpurilor noastre și vocea sa va lipsi enorm Europei, mai ales acum, când traversează o criză serioasă", a declarat Lech Walesa, care ca și Havel, un fost disident, a devenit șef de stat după căderea comunismului în 1989. „El a fost un mare orator al luptei pentru libertate, pentru democrație și pentru eliberarea de sub jugul comunismului", a amintit fostul președinte al Poloniei.

Fostul președinte ceh Vaclav Havel a decedat ieri dimineață, în somn, la vârsta de 75 de ani. Artizan al „Revoluției de catifea" anticomuniste din 1989 și președinte al Cehoslovaciei apoi al Cehiei din 1989 până în 2003, el a avut numeroase probleme de sănătate, provocate de o pneumonie tratată în mod necorespunzător în închisoare, la începutul anilor '80, și un cancer pulmonar. Havel a petrecut cinci ani în închisorile comuniste înainte de 1989.

„Vaclav Havel a devenit simbolul statului ceh modern", a subliniat ieri președintele Cehiei, Vaclav Klaus, la televiziunea publică cehă.

SURSA. MEDIAFAX

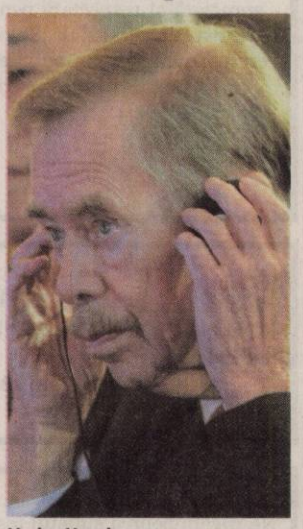

Vaclav Havel FOTO: EPA

Se va reuni Beach Boys

LOS ANGELES. Celebrul grup rock californian Beach Boys, idol al anilor 1960, a anunțat că se va reuni la cea de-a 50-a aniversare, marcată de lansarea unui album și un turneu mondial de 50 de concerte, relatează duminică AFP.

Membrii fondatori ai grupului, cunoscut printre altele pentru hiturile „Good Vibrations" și „Surfin' USA", au înregistrat în studiouri un nou album. Ei vor cânta pe 12 februarie, la Los Angeles, la ceremonia anuală a decernării premiilor Grammy, care recompensează performanțele muzicale americane, și vor începe turneul în aprilie, la New Orleans - este anunțul pe care l-au făcut rockerii pe site-ul lor.

Beach Boys FOTO: EPA

„Această aniversare este specială pentru că băieții îmi lipsesc și, pentru mine, va fi o experiență lansarea unui nou album și evoluția din nou pe scenă", a spus Brian Wilson, liderul grupului.

S-a scufundat o platformă

MOSCOVA. Cel puțin patru persoane au murit, iar 49 sunt date dispărute, după scufundarea unei platforme petroliere, duminică, în marea Ohoțk (Extremul Orient rus), a anunțat Ministerul pentru Situații de Urgență. Platforma Kolskaia, pe care lucrau 67 de persoane, se afla la 200 de kilometri de mal când accidentul s-a produs, la ora locală 12.45, din cauza rafalelor violente de vânt și pe o temperatură de minus 17 grade Celsius. Serviciile de intervenție nu au fost capabile încă să scoată cele patru trupuri din apă, din cauza condițiilor locale, potrivit aceleiași surse. Pentru moment, 14 persoane au fost salvate.

SURSA: MEDIAFAX

www.aradon.ro
Mai multe poze cu Ioana

IOANA
Născută în zodia Capricorn, este pasionată de box.

PANDA
Puiul de urs panda roșu este noul locatar de la Taronga Zoo, Australia. FOTO: EPA

Peste 35.000 de sinistraţi

Bilanțul furtunii tropicale din Filipine a ajuns la 652 de morți și 808 dispăruți.

MANILA. Bilanțul inundațiilor grave provocate de furtuna tropicală Washi în sudul statului Filipine a ajuns la cel puțin 652 de morți și 808 dispăruți, a anunțat Crucea Roșie duminică, transmite AFP.

Majoritatea deceselor s-au înregistrat în porturile Cagayan de Oro și Iligan, de pe insula Mindanao, a precizat organizația.

La rândul său, Benito Ramos, directorul organismului național pentru prevenirea și lupta împotriva catastrofelor, a menționat un bilanț mai mic, de 516 morți și 274 de dispăruți, recunoscând însă că probabil va mai crește.

Washi, care a lovit coastele filipineze începând de vineri seara, a inundat sate întregi și a distrus drumuri și poduri, potrivit martorilor. Insula Mindanao (sud), una dintre regiunile cele mai sărace din Filipine și teatrul rebeliunilor separatiste, a fost cel mai grav afectată. „S-a întâmplat foarte repede, în timp ce oamenii dormeau", a povestit la postul de televiziune GMA primarul din Iligan, Lawrence Cruz. Furtuna a afectat de asemenea insula Negros, iar duminică și insula Palawan (vest), îndreptându-se spre vest, peste marea Chinei meridionale, potrivit serviciilor de meteorologie. Guvernul și Crucea Roșie din Filipine au lansat apeluri la ajutor pentru a furniza alimente, haine și adăpost pentru mai mult de 35.000 de persoane refugiate în centre de evacuare.

SURSA: MEDIAFAX

Furtuna a făcut ravagii în Cagayan de Oro FOTO: EPA

Cină princiară caritabilă

LONDRA. Prețul unui bilet la o cină princiară, la care vor participa ducele și ducesa de Cambridge, William și Kate, precum și prințul Harry, este de...12.000 de euro. În cursul săptămânii a fost trimis un mail unora dintre cei mai bogați binefăcători ai planetei pentru a-i invita la evenimentul care va avea loc după premiera filmului „War Horse" de Steven Spielberg, pe 8 ianuarie.

Beneficiile rezultate din vânzarea biletelor vor fi vărsate Prietenilor Fundației Prinților William și Harry. Invitații se pot întâlni cu Steven Spielberg, Richard Curtis, Benedict Cumberbatch și Emily Watson. În pofida străluciri seratei, unii au considerat că prețul cerut este prea mare. Valoarea biletului a fost stabilită de Nick Booth, director executiv al Fundației. Se pare totuși că locurile se vând ca pâinea caldă, încheie 7sur7.

SURSA: AGERPRES

Ducesa Kate FOTO: EPA

Doliu pentru Cesaria Evora

PRAIA. Înmormântarea cântăreței Cesaria Evora, decedată sâmbătă la vârsta de 70 de ani, va avea loc mâine la cimitirul de pe insula sa natală, Sao Vicente (Capul Verde). În dimineața zilei de marți, trupul neînsuflețit al celei care era supranumită „diva desculță" va rămâne la reședința familiei sale, la Mindelo, după care va fi transferat la Primărie, apoi la cimitir, unde va fi înmormântată la ora 17.00 GMT. Duminică, drapelele erau în bernă la toate clădirile publice ale arhipelagului Capul Verde și vor rămâne astfel până mâine. Guvernul a decretat sâmbătă 48 de ore de doliu național în memoria cântăreței despre care președintele republicii, Jorge Carlos Fonseca, a spus că este „unul dintre reperele majore ale culturii din Capul Verde".

SURSA: AGERPRES

Cesaria Evora FOTO: EPA

Au salvat doar 33 de imigranţi

JAKARTA. O navă care transporta aproximativ 250 de afgani și iranieni s-a scufundat în largul insulei indoneziene Java, provocând cel mai probabil moartea majorității acestor imigranți care visau să ajungă în Australia, relatează AFP. Această nouă tragedie - la un an după scufundarea unei alte nave cu imigranți în drum spre Australia - a generat un val de indignare în rândul asociațiilor australiene de ajutor pentru refugiați, care contestă politica de imigrație a țării lor. Duminică dimineață, la o zi după naufragiu, serviciile de intervenție recuperaseră 33 de pasageri - 30 de bărbați, o femeie și doi copii - în pofida curenților puternici și a valurilor de cinci metri.

SURSA: MEDIAFAX

FONDAT 1989, APARE LA ARAD, TEL. 0257/281.802, E-MAIL: REDACTIA.JURNALARADEAN@INFORMMEDIA.RO; PUBLICITATE.JURNALARADEAN@INFORMMEDIA.RO

Interviu cu deputatul Ciprian Luca
PAGINA 8

JURNAL ARĂDEAN

Mihaela Vasil anunţă facilităţi pentru datornici
PAGINA 5

MARŢI
20 DECEMBRIE 2011
ANUL XXIII, NR. 6469
12 PAGINI - 1,2 LEI

1° Temperaturile se vor situa între -3 şi 1 grade. Vântul va sufla cu 11 km/h.

DIMINEAŢA | AMIAZA | SEARA

Şcolile riscă falimetul

Din valoarea costurilor per elev se vor plăti de anul viitor şi cheltuielile de întreţinere a clădirilor.

ARAD. Gata cu banii de la Primărie pentru întreţinerea şcolilor. Din ianuarie 2012, conform Legii Educaţiei, fiecare şcoală îşi va administra singură bugetul calculat pe baza costurilor per elev. Dacă până acum principiul, finaţarea urmează elevul, era aplicat doar cheltuielilor cu salariile profesorilor, de la anul acest cost va acoperi şi plata întreţinerii. Un management prost şi se poate tăia curentul sau calorifele pot rămâne reci. Vrei nu vrei trebuie să te încadrezi în buget.

Măsura a fost luată, conform declaraţiilor oficialilor de la Bucureşti, pentru a nu mai exista riscul ca o şcoală să rămână fără căldură pentru că un primar nu vrea să plătească. Acum însă poate exista riscul ca să nu fie bani pentru achitarea facurii datorită numărului prea mic de elevi. Teoretic nu au emoţii şcolile cu un număr mare de elevi unde bugetul va fi mai mare, dar ar putea apărea necazuri acolo unde funcţionează clase cu 12 sau 13 elevi. Va fi fără îndoială o provocare pentru directorii de şcoli care, dacă nu au făcut-o până acum, e momentul să se apuce de management. Edilul local, Gheorghe Falcă a ţinut să aducă subiectul în prim plan şi să avertizeze „cine nu îşi va face bine treaba va fi nevoit să aplice alte măsuri şi una dintre ele este reducerea costurilor, care poate însemna şi renunţarea la serviciile unor angajaţi" - a punctat Falcă la recepţia unei lucrări la o şcoală din municipiu. /P.5

La control FOTO: FAN

Trafic dublat la frontiera Nădlac

NĂDLAC. Crăciunul este aproape iar românii care muncesc în străinătate se întorc acasă de sărbători. În doar 24 de ore, reprezentanţii IJPF Arad spun că traficul la Nădlac s-a dublat faţă de o zi obişnuită. /P.3

Interlopii rămân cu aceeaşi sentinţă

BUCUREŞTI. Inculpaţii din dosarul „Împăratul" au rămas cu aceleaşi pedepse, cu o singură excepţie. Unul dintre ei s-a ales cu o reducere de pedeapsă pentru că şi-a recunoscut vinovăţia. /P.6

Expirate, dar pe raft FOTO: JA

Magazine cu produse expirate

ARAD. Comisarii de la Protecţia Consumatorilor au descoperit 38 de nereguli în urma celor 43 de controale efectuate odată cu apropierea sărbătorilor de iarna. Dintre acestea, cele mai multe se referă la produse expirate scoase la vânzare. /P.3

CADOURI

Cât vor cheltui în acest an europenii pentru cadourile de Crăciun.

Grafica: Jurnal arădean

DUPĂ 22 DE ANI

Revoluţionarii au protestat, din nou, în Piaţa Victoriei din Bucureşti

Câteva sute de revoluţionari au protestat, ieri, în Capitală. Mitingul a început la Palatul Victoria, după care protestatarii s-au mutat la Palatul Cotroceni. Oamenii sunt nemulţumiţi de faptul că Guvernul nu respectă Legea Recunoştinţei şi vrea să le taie indemnizaţiile. FOTO: EPA

Tragedia pune întrebări pe autostrada Arad-Timişoara

ARAD. Autostrada ce leagă Aradul de Timişoara a intrat deja, la nici o zi de la inaugurare, şi în statisticile negre ale Poliţiei cu primul accident grav de pe acest tronson. Un tânăr se zbate între viaţă şi moarte, la spitalul din Timişoara, după ce a căzut cu maşina de pe carosabil. Dacă ar fi fost instalaţi parapeţii pe marginea carosabilului poate soarta acestui tânăr ar fi fost alta. Fără a exclude o posibilă eroare a şoferului, nu pot fi despovărate de vină nici autorităţile. Au dat drumul circulaţiei fără ca lucrările să fie gata. Nu sunt parapeţi, nu sunt instalate toate semnele de circulaţie şi încă se mai lucrează.

Am încercat să aflăm de la reprezentanţii CNADNR cât de sigură este această nouă autostradă în situaţia dată - cea de şantier, dacă deschiderea ei în această fază nu prezintă riscuri prea mari.

Compania susţine, însă, că în zona cu pricina nu se impuneau parapeţi. Poliţia Autostrăzii spune că s-au pus restricţii de viteză pe autostradă şi pe centură şi că acestea vor fi modificate în funcţie de lucrări. Prea târziu pentru tânărul de 29 de ani, grav rănit în accident. /P.3

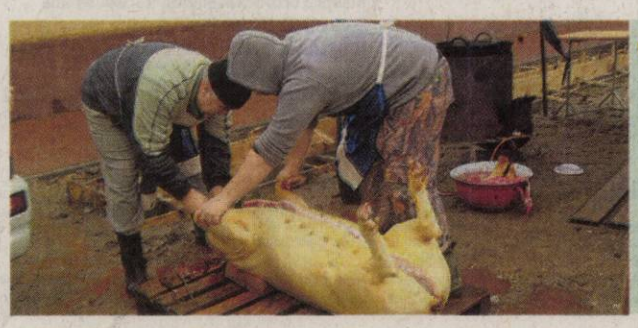

ESTE IGNAT

Tradiţia spune că de azi, de Ignat, se taie porcul. Nu oricum, spun inspectorii Direcţiei Sanitar Veterinare, ci după regulile comunităţii europene. Astfel că, sunt obligatorii asomarea prin metoda „glontelui captiv" şi examenul trichinoscopic. FOTO: A.B.D.

La momentul lucrărilor FOTO: JA

Se reia circulaţia pe Preparandiei

ARAD. Primăria Arad şi-a propus să reia circulaţia tramvaielor pe străzile Preparandiei şi Dornei înainte de Crăciun. Tramvaiele vor circula din nou între Piaţa Romană şi cartierul Faleză Sud începând cu 20 decembrie, de la ora 17:00. /P.3

Miron Cozma, lansare la Arad

ARAD. Astăzi, într-un local de pe malul Mureşului, Miron Cozma, împreună cu soţia sa, Marilena Niţu, participă la înfiinţarea filialei locale a partidului său. /P.5

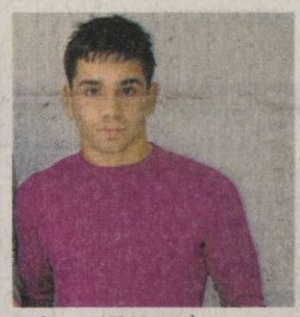

Performerul FL. Mocanu FOTO: JA

Fac istorie pentru CS Astra

ARAD. 2011 a fost cel mai bun an pentru luptătorii de la CS Astra Arad. Campioană naţională de juniori, vicecampioană, la seniori, câştigătoare a Cupei României, plus medalii la individuale, participări la „mondiale" şi „europene", sunt tabloul unui an de excepţie. /P.7

e-mail: info@universulverde.ro;
www.universulverde.ro
Arad, Str. Pădurii nr. 24, (Piaţa Obor), Tel: 0257 210 070,
0357 408 344; Fax: 0357 408 345

SC UNIVERSUL VERDE SRL

vă doreste:
un Crăciun cu căldură în suflete si un An Nou cu sănătate si împliniri!

(940034)

11258
9 771220 748027

REMEMBER: 20 DECEMBRIE

1803 Statele Unite au cumpărat provincia Louisiana de la oficialii francezi, cu 15 milioane de dolari

1808 S-a născut Andrei Şaguna, mitropolit, cel care prin întreaga sa activitate a întărit spiritualitatea ortodoxă a românilor din Ardeal (d. 1873)

1852 S-a născut Ion Mincu, arhitect (d. 1912)

1861 S-a născut Constantin Mille, gazetar şi scriitor român (d. 1927)

1934 S-a născut George Apostu, sculptor român (d. 1986)

1937 Alegeri pentru Parlament. Partidul Totul pentru ţară câştigă poziţia a treia, cu 66 de locuri în legislativ. Alarmat, regele Carol al II-lea demite guvernul liberal şi numeşte premier pe Octavian Goga. Va fi ultimul guvern dinainte de dictatura regală

1943 S-a născut Ruxandra Şireteanu, actriţă de teatru şi film

Anna Vissi

1957 S-a născut **Anna Vissi,** cântăreaţă greacă, originară din Cipru

1966 A încetat din viaţă Mihail Sorbul, dramaturg (n. 1885)

1968 A murit John Steinbeck, scriitor american (n. 1902)

1973 A fost inaugurată noua clădire a Teatrului Naţional „I.L.Caragiale" din Bucureşti

1982 A murit Arthur Rubinstein, compozitor şi pianist (n. 1887)

PIEŢE, TÂRGURI

Astăzi este zi de piaţă la Sebiş, Almaş, Apateu, Semlac, Sântana, Şilindia, Vârfurile. **Târguri săptămânale se desfăşoară astăzi la** Chişineu-Criş, Almaş, Şilindia şi Vârfurile.

Mâine, miercuri, va fi zi de piaţă la Pâncota, Beliu, Buteni, Şiclău, Macea, Vânători, Pecica, Şiria şi zi de târg la Beliu şi Buteni.

TELEFOANE UTILE

☎ INFORMATII TELEFONICE: 118.932; ☎ROBOT: 1958; ☎APEL UNIC DE URGENTA (SALVARE, POLITIE, Pompieri): 112; ☎PRIMARIA MUNICIPIULUI ARAD: Program de relatii cu publicul (camera 5) luni-vineri între orele 8-20. Tel.: 0257/284.744; tel. centrala: 0257/281.850; ☎S.C. E.ON GAZ ROMÂNIA - Sucursala Arad - Dispecerat si interventie telefon:0357/403.321; ☎DERANJAMENTE CURENT ELECTRIC: 0257/929; ☎INFORMATII CFR: 0257/231.777;

SUDOKU

REGULI:
În fiecare bloc sunt câteva cifre între 1 şi 9, stabilite dinainte. Acestea trebuie completate cu cifrele lipsă, în aşa fel încât fiecare număr să figureze o singură dată. De asemenea, cifrele de la 1 la 9 trebuie să figureze o singură dată atât pe rândurile orizontale cât şi pe coloanele verticale ale celor nouă blocuri luate împreună.

ÎNCEPĂTORI

		2	8			9	7	
			9	6		1	3	
1			2		3	4		
7	4	8					5	
	5			8				4
		3			9	7	8	
3	6	7			8			1
4	8		1		7		2	
				9		8		

AVANSAŢI

	3				5			
5	4	7		3		2		
			2			3		
				5	3		1	8
6								9
9	8		4	7				
		6			1			
		5		6		4	8	7
			5				3	

Soluţiile jocurilor din numărul precedent:

ÎNCEPĂTORI

4	8	6	2	1	7	5	9	3
5	2	3	9	4	8	1	7	6
1	7	9	6	5	3	2	4	8
2	6	8	1	9	5	7	3	4
9	1	7	4	3	2	6	8	5
3	4	5	7	8	6	9	1	2
7	5	4	8	6	9	3	2	1
8	3	2	5	7	1	4	6	9
6	9	1	3	2	4	8	5	7

AVANSAŢI

4	5	8	7	9	1	6	3	2
3	1	2	5	8	6	9	4	7
9	7	6	3	2	4	5	1	8
2	3	5	9	1	8	7	6	4
6	8	4	2	5	7	3	9	1
7	9	1	6	4	3	2	8	5
5	4	9	1	6	2	8	7	3
1	6	3	8	7	5	4	2	9
8	2	7	4	3	9	1	5	6

UNDE MERGEM în Arad

CINEMA

CINEMA CITY

- **Alvin şi veveriţele 3,** orele 13:30, 15:30, 17:30, 19:30
- **Anonim,** ora 21:00
- **Cei trei muşchetari 3D,** orele 16:00
- **De Anul Nou,** orele 15:10, 17:40, 20:00, 22:20
- **În timp,** ora 21:30
- **Jaf... la turnul mare,** orele 17:50, 19:50, 21:50
- **Jurnalul unui iubitor de rom,** orele 14:20, 19:10
- **Marea cursă de Crăciun 3D,** orele 13:00, 15:00, 17:00,19:00
- **Misiune: Imposibilă - Ghost Protocol,** orele 14:30, 17:10, 19:50, 22:30
- **Moneyball: Arta de a învinge,** 15:50, 18:30, 21:10
- **Motanul încălţat** – dublat, orele 13:40, 15:40
- **Motanul încălţat 3D** – dublat, orele 13:20, 15:20, 17:20, 19:20, 21:20
- **Motanul încălţat 3D** – subtitrat, orele 16:10, 18:10, 20:10, 22:10
- **Nemuritorii 3D: Războiul Zeilor,** orele 13:40, 18:20, 20:40
- **Saga Amurg: Zori de Zi** - Partea I, orele 16:50, 21:40
- **Spy Kids 4D: Safirul timpului,** ora 14:10

CONCERTE

Concerte de colinde (miercuri, 21 decembrie şi joi, 22 decembrie, de la ora 19, în sala mare a Palatului Cultural)

EXPOZIŢII

GALERIILE DE ARTĂ „DELTA": **„Bienala internaţională de pictură, sculptură, grafică. Meeting Point Arad 2011"** - pictură şi sculptură (9-17)
GALERIA DE ARTĂ „ALFA" (B-dul Revoluţiei, nr. 90): **„Târg de artă, Arad 2011"** (9-17)
SALA CLIO (str. Horea, nr. 8): **„Bienala internaţională de pictură, sculptură, grafică. Meeting Point Arad 2011"** - grafică şi sculptură (9-17)
GALERIA DE ARTĂ „ALFA" (B-dul Revoluţiei, nr. 90): **„Târg de artă, Arad 2011"** (9-17)
MUZEUL DE ARTĂ ARAD (str. Gh. Popa 2-4, et. II): **Expoziţia de etnografie** (9-17)
FOAIERUL TEATRULUI CLASIC „IOAN SLAVICI": **„Bienala internaţională de pictură, sculptură, grafică. Meeting Point Arad 2011"** - pictură şi sculptură (9-17)

SĂNĂTATE

NOU! Policlinica Dr. Turcin, Str. Eftimie Murgu nr. 67, pune la dispoziţia dvs. serviciul de cardiologie dotat cu aparatură de ultimă generaţie, consultaţii în contract cu CSAS, EKG computerizat, ecografie cardiacă la cele mai avantajoase preţuri. **Tel:0257/285510, www.policlinica-turcin.ro**

HOROSCOP

BERBECUL (III.21.-IV.20.)
Sunteţi hotărât să rezolvaţi o dată pentru totdeauna o serie de probleme mai vechi. Partenerul de viaţă vă susţine. Puteţi să încheiaţi contracte şi să semnaţi documente oficiale.

TAURUL (IV.21.-V.20.)
Prietenii şi partenerul de viaţă vă apreciază dorinţa de schimbare şi înnoire. Profitaţi de această zi, pentru că puteţi să duceţi la bun sfârşit tot ce v-aţi propus!

GEMENII (V.21.-VI.21.)
Treceţi printr-un moment favorabil, în care puteţi să faceţi schimbări importante pe plan sentimental şi în afaceri. Este posibil să încheiaţi un contract important pentru viitor.

RACUL (VI.22.-VII.22.)
Sunteţi ambiţios şi decis să finalizaţi tot ce aţi început. Aveţi ocazia să câştigaţi foarte bine şi să vă afirmaţi în societate. Relaţiile cu partenerul de viaţă sunt foarte bune.

LEUL (VII.23.-VIII.23.)
Vă simţiţi plin de energie şi vă orientaţi către activităţi care presupun efort fizic. Vă sfătuim să nu vă supraestimaţi, ca să nu aveţi probleme cu sănătatea. Spre seară este posibil să fiţi invitat la o rudă.

FECIOARA (VIII.24.-IX.23.)
Colegii şi partenerul de viaţă vă apreciază pentru gândurile frumoase şi ideile generoase. Aveţi de terminat o activitate migăloasă.

BALANŢA (IX.24.-X.23.)
Sunteţi foarte bine dispus şi decideţi că este momentul să faceţi o investiţie pentru casă. După-amiază s-ar putea să faceţi un drum care vă va trezi amintiri deosebit de plăcute.

SCORPIONUL (X.24.-XI.22.)
Este o zi favorabilă schimbărilor importante pe plan sentimental. Sunt favorizate parteneriatele şi întâlnirile romantice.

SĂGETĂTORUL (XI.23.-XII.21.)
S-ar putea să plecaţi într-o călătorie de afaceri şi să aveţi un succes deosebit. Singura condiţie este să aveţi răbdare şi să nu vă certaţi cu un partener de afaceri. După-amiază sunteţi cuprins de reverii.

CAPRICORNUL (XII.22.-I.20.)
Persoana iubită vă dă o veste care vă determină să vă schimbaţi programul. Aveţi şansă să faceţi cunoştinţă cu o persoană dispusă să vă ajute cu un împrumut. Nu luaţi decizii în grabă!

VĂRSĂTORUL (I.21.-II.20.)
Aveţi şanse să primiţi o sumă importantă şi să vă redresaţi situaţia financiară. S-ar putea să primiţi o moştenire sau un împrumut. Sunt favorizate investiţiile şi planurile de viitor.

PEŞTII (II.21.-III.20.)
Este posibil să aveţi dificultăţi financiare, dar vă sfătuim să nu vă faceţi griji. În curând vă veţi descurca mai bine. Pe plan sentimental vă merge foarte bine.

„Jurnal arădean" vă ascultă

Între orele 11-13, la telefonul 0257-280943, redactorul nostru vă stă la dispoziţie.

Pantea Cantemir, doreşte să semnaleze, prin intermediul ziarului nostru, faptul că la capătul străzii Micşunelelor a apărut o veritabilă rampă de gunoi. „Locuiesc la 20 de metri de această grămadă de gunoi şi deşi acum e frig şi mirosul nu se simte aşa de tare, odată cu încălzirea vremii, acesta va prezenta o problemă serioasă. Pe lângă miros şi aspectul neplăcut, zona mai este vizitată şi de persoane care caută şi împrăştie şi mai tare gunoiul."

G.P. doreşte să atragă atenţia asupra faptului că în urma unor consultaţii în cadrul unor cabinete medicale particulare din Arad, ea nu a primit niciun fel de chitanţă. „Am fost în cinci locuri şi doar la cabinetul de ortopedie mi s-a dat chitanţă, în rest nici cea mai mică intenţie. O consider o încurajare a muncii la negru şi cred ca ar trebui luate măsuri. Ne plângem că nu sunt bani în spitale şi acceptăm aşa ceva."

Bradea Sabina vrea să afle care sunt criteriile pentru a intra în posesia unui buletin de revoluţionar. Recomandăm o vizită la sediul Fundaţiei Judeţeană a Revoluţiei Arad, pe Bulevardul Revoluţiei numărul 75.

JA – A.I.G.

CURS VALUTAR

DENUMIREA VALUTEI	BNR	BCR		BRD		Intesa Sanpaolo Bank		Banca Românească		MKB Nextbank		Alpha Bank		Casa de schimb LUXOR	
		C	V	C	V	C	V	C	V	C	V	C	V	C	V
Euro	4,31	4,25	4,36	4,25	4,40	4,27	4,35	4,28	4,34	4,28	4,37	4,29	4,37	4,32	4,35
Dolar SUA	3,31	3,24	3,35	3,25	3,39	3,27	3,34	3,28	3,33	3,26	3,38	3,26	3,37	3,23	3,28
Forint	0,142	0,0137	0,0147	0,0132	0,0148	0,0135	0,0155	-	-	-	-	-	-	0,0143	0,0146
Gram aur	169,64														

Vremea

Marţi, 20 decembrie

www.aradon.ro

-3° LA ORA 6 — Temperaturile se vor situa între -3 şi -2 grade. Vântul va sufla cu 9 km/h, dinspre VNV.

1° LA ORA 18 — Temperaturile se vor situa între 0 şi 1 grade. Vântul va sufla cu 5 km/h, dinspre V.

ZIUA PRECEDENTĂ

Arad	0-3°C	Umiditate:	97%
Lipova	0-2°C	Presiune:	1012 mb
Chişineu-Criş	0-2°C	Precipitaţii:	90%
Săvârşin	0-2°C	Vânt:	11 km/h
Sebiş	0-2°C	Direcţie vânt:	VNV

AZI

Temperaturile se vor situa între -3 şi 1 grade. Vântul va sufla cu 11 km/h, dinspre VNV. Sunt şanse să ningă.

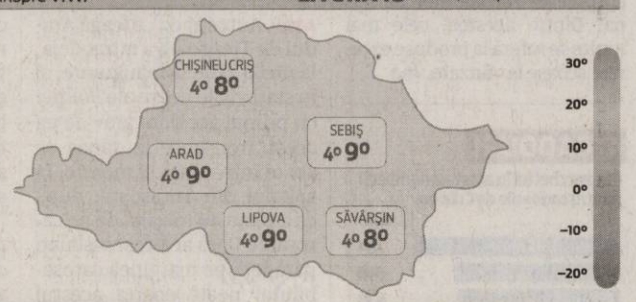

SOARELE

Răsare: 08:12
Apune: 16:50

FAZELE LUNII

11. 11. · 1. 12. · 6. 12. · 16. 12.

MARŢI	MIERCURI	JOI	VINERI
-3° 1°	-4° 2°	-4° 1°	-5° -1°
ninsoare	înnorat	înnorat	ceaţă

CALENDAR

Biserica ortodoxă: Sfântul Mucenic Ignatie Teoforul (Dezlegare la ulei şi vin).
Biserica greco-catolică: Sf. ep. m. Ignaţiu Teoforul.
Biserica romano-catolică: Ss. Abraham, Isaac şi Iacob, patriarhi.

PROGNOZA PENTRU TREI ZILE

Temperaturile minime vor fi cuprinse între -5 şi -3 grade, iar cele maxime între -1 şi 2 grade. Vremea va fi rece

Temp.minime: -5- -3° C
Temp.maxime: -1-2° C

JURNAL ARĂDEAN
B-dul Revoluţiei nr. 62, Arad
BRAT Auditat de BRAT
Reclamaţii difuzare: 0257/228.586

Director editor: Mircea Ţişcă (8427)
Secretariat: 0257.281802 (centrala), fax - 0257.212.012
Şef departament difuzare: Carmen Csordas
Marea publicitate: 0257.280904; Mica publicitate: 0257.210775
Tiparul executat la: SC Inform Media SRL, Calea Torontalului, DN 6, km 5,7, Timişoara

Redactor şef: Adriana Barbu (8416) Responsabil de număr: Ioana Costaş
Secretar general de redacţie: Gabriela Groza (8423); **Departamente: Eveniment:** Simona Butaru, Monica Ardelean (8405), Alin Gherasim (8417), Ioana Costaş (8414), Valentin Goran (8412); **Politic:** Simion Todoca (8434); **Economic:** Andreea Pintea (8415); **Cultură, Învăţământ:** Vasile Filip (8421); **Social:** Diana Duţu (8413); **Sport:** Daniel Scridon (8424), Leo Sfăra (8422);
Tehnoredactare: Ghizela Şerban (8409)
REDACŢIE: tel. 0257.281802 (centrala); fax 0257.212.012, 0257.228.592; e-mail:redactia.jurnalaradean@informmedia. ro, adevaruldearad@informmedia.ro, publicitate.jurnalaradean@informmedia.ro, publicitate.adevarul@informmedia.ro

Autostrada ce tocmai a fost inaugurată a şi făcut prima victimă FOTO: V.O.

Tragedia pune întrebări pe autostrada Arad-Timişoara

Lipsa parapeţilor de pe noua autostradă Arad – Timişoara a făcut diferenţa în accidentul grav de duminică.

ARAD. Tânărul de 29 de ani zburat de pe autostradă, la kilometrul 5, şi a căzut în gol câţiva metri, oprindu-se exact într-un camion. Echipajul de descarcerare s-a luptat 30 de minute pentru a-l scoate pe tânăr dintre fiarele contorsionate ale maşini pe un teren accidentat. Victima a fost transportată la UPU Arad, iar, ulterior, datorită stării grave, a fost trimisă cu elicopterul SMURD la Spitalul Judeţean din Timişoara. A intrat în comă de gradul II iar pronosticul e greu de dat în condiţiile în care baza craniană, sinusurile şi plămânii sunt afectate, are traumatism cranio - cerebral, traumatism de coloană toraco - lombară, traumatism toraco - abdominal, dar şi un edem cerebral.

CNANDR a răspuns ieri, ce-i drept, întrebării noastre legate de cât de sigur este traficul pe o autostradă încă nefinalizată şi lipsită în parte de elemente de protecţie. CNADNR recunoaşte că „în zona în care a avut loc accidentul nu erau instalate parapete de protecţie pe acostament" dar justifică faptul cu „înălţimea redusă a terasamentului faţă de nivelul terenului natural".

Semnalizări superioare?

CNADNR susţine mai mult că „pe întregul tronson de autostradă au fost impuse restricţii de viteză şi a fost instalată semnalizare corespunzătoare înaintea deschiderii traficului rutier" sau că „viteza de circulaţie a fost limitată la 100km/h, viteză corespunzătoare circulaţiei pe drumurile naţionale europene, în condiţiile în care pe tronsonul de autostradă sunt asigurate în prezent elemente de siguranţă şi semnalizare mult superioare celor asigurate în cazul drumurilor naţionale europene". Ca de final, însă, compania mai recunoaşte că „restricţiile de viteză şi semnalizare corespunzătoare vor fi instituite suplimentar în zonele în care se vor desfăşura lucrări în zona părţii carosabile".

Totuşi, la momentul inaugurării autostrăzii şi centurii, nici un oficial de la centru sau local nu a vorbit de restricţiile de viteză de pe noua autostradă. Nici în comunicatul oficial al CNADNR de sâmbătă nu se specifică acest lucru.

UN SINGUR MARTOR

Un singur martor al nefericitului accident care s-ar fi aflat cu autoturismul chiar în spatele victimei care se pare rula cu viteză când a schimbat brusc sensul de mers şi a zburat în şanţ. Motivele producerii accidentului nu sunt clare încă, dar se vehiculează ori că tânărul a adormit la volan, ori i s-a făcut rău, ori a avut o defecţiune tehnică la maşină.

VALENTIN GORAN
valentin.goran@informmedia.ro

Restricţii de viteză pe autostradă

ARAD. Atât autostrada Arad - Timişoara, cât şi centura ocolitoare a Aradului în regim de autostradă au primit restricţii de viteză până la închiderea şantierului. Reprezentanţii Poliţiei susţin că restricţiile erau acolo şi la ora producerii accidentului.

„Pe autostradă a fost impusă o limită de viteză de 100 de kilometri pe oră, în timp ce pe centura ocolitoare limita este de 60 de kilometri pe oră. Limitele au fost impuse de la deschidere până la finalizarea lucrărilor de siguranţă rutieră. Există indicatoare rutiere care avertizează asupra acestor restricţii de viteză. Restricţiile de pe centură vor fi ridicate la 80 de kilometri la oră iar pentru autostradă la 120, în funcţie de evoluţia lucrărilor", a precizat Teodor Tudur, Şeful Biroului Poliţiei Autostrăzi Vest.

Ambele drumuri au fost deschise traficului sâmbătă, însă autorităţile au anunţat că şantierele vor fi închise abia anul viitor. Până atunci se vor monta parapeţii şi gardurile. Adică exact elementele de protecţie care ar fi schimbat cel mai probabil soarta arădeanului de 29 de ani. De asemenea, de-a lungul noii autostrăzi, care se întinde pe 32,25 de kilometri şi care a costat aproximativ 135,43 milioane de euro, încă nu există benzinării, toalete sau spaţii de servicii. **JA – V.G.**

Circulă tramvaiele pe Dornei şi Preparandiei

ARAD. Aşa cum am anunţat deja în Jurnal arădean, Primăria Arad şi-a propus să reia circulaţia tramvaielor pe străzile Preparandiei şi Dornei înainte de Crăciun. Ieri, reprezentanţii Primăriei Arad au anunţat prin intermediul unui comunicat că Municipiului Arad şi Compania de Transport Public au decis ca „din data de 20 decembrie 2011, ora 17:00, să reia circulaţia tramvaielor între Piaţa Romană şi cartierul Faleza Sud, odată cu finalizarea lucrărilor de reabilitare a străzilor Preparandiei şi Dornei, cuprinse în proiectul Reabilitarea Centrului Istoric Vechi al Municipiului Arad".

Tot cu titlu de informare, executivul le reaminteşte conducătorilor auto că „staţionarea autovehiculelor este interzisă pe străzile Preparandiei şi Dornei, în zona gabaritului de liberă trecere a tramvaielor".

Reluarea circulaţiei tramvaielor spre şi dinspre cartierul Aradul Nou pe podul Traian depinde de evoluţia lucrărilor la un alt proiect: BERD II. Mai marii Primăriei sperau să dea drumul la circulaţie şi aici înainte de Crăciun, dar este posibil ca acest lucru să nu aibă loc. **JA- A.B.D.**

ŞI PREPARANDIA

Astăzi, Primăria va inaugura noua linie de tramvai, eveniment urmat de inaugurarea clădirii Preparandiei, restaurată tot în cadrul proiectului Reabilitarea Centrului Istoric Vechi.

Imagine de arhivă cu Preparandiei şi Dornei FOTO: A.B.D.

Jurnalişti chinezi în vizită la Consiliul Judeţean

ARAD. Patru jurnalişti din provincia chineză Hainan au venit în vizită în judeţul nostru. Aceştia au fost însoţiţi de reprezentantul unei companii aeriene din China şi au vizitat mai multe obiective importante ale Aradului. „Condusă de preşedintele Consiliului Judeţean Arad, Nicolae Ioţcu, delegaţia din provincia Hainan a vizitat Aeroportul Arad, Terminalul Cargo şi zona liberă Arad-Curtici", a declarat Andreea Oţoiu, purtătorul de cuvânt al CJA.

„Vizitele le-am făcut în ideea dezvoltării Aeroportului Arad şi în vederea unei oportunităţi în ceea ce priveşte şi dezvoltarea Zonei Libere Arad-Curtici", a declarat şi Nicolae Ioţcu.

Jurnaliştii chinezi s-au întâlnit cu jurnaliştii arădeni şi susţin că vor să realizeze schimburi de experienţă în viitorul apropiat. Judeţul Arad este înfrăţit cu provincia Hainan încă din anul 2000, iar pentru anul viitor a fost stabilită o vizită a arădenilor în provincia chineză, urmând ca şi omologii din Hainan să vină în judeţul nostru. **JA-A.G.**

Mărfuri expirate pe rafturile magazinelor

CJPC a demarat o acţiune de control soldată cu 28 de amenzi în valoare de peste 172.000 de lei.

ARAD. Comisarii Comisariatului Judeţean pentru Protecţia Consumatorilor Arad (CJPC) au demarat o acţiune de verificare a mărfurilor din magazinele arădene, acţiune tematică organizată odată cu apropierea sărbătorilor de iarnă. Iar controalele s-au dovedit a fi bineîntemeiate, dacă ne luăm după cifrele înregistrate: din 42 de operatori economici verificaţi au fost constatate deficienţe la 38 dintre aceştia. Potrivit declaraţiilor Lorenei Barbă, comisarul-şef al CJPC, principalele abateri constatate se referă la termenele de garanţie. „Au fost descoperite produse alimentare cu data durabilităţii minimală depăşită, produse congelate din carne având starea termică modificată, produse alimentare cu ambalajele deteriorate sau produse specifice sărbătorilor de iarnă comercializate fără a fi însoţite de elemente de identificare", a declarat Lorena Barbă.

Magazinele, luate la puricat FOTO: JA

Zeci de amenzi

În urma deficienţelor constatate la magazine, comisarii de la Protecţia Consumatorilor au aplicat 28 de sancţiuni contravenţionale în valoare totală de 172.200 de lei. Legea nu permite CJPC să dezvăluie numele magazinelor cu nereguli, aşa că reprezentanţii Protecţiei Consumatorilor îi sfătuiesc pe arădeni să fie atenţi la ce produse pun în coşul de cumpărături. **JA-A.G.**

S-a intensificat traficul la frontieră FOTO: FAN

Muncitorii au dublat traficul la frontiera Nădlac

NĂDLAC. Ca în fiecare an de sărbători, românii care lucrează în străinătate vin să-şi petreacă Crăciunul alături de cei dragi. Conform Inspectoratului Judeţean al Poliţiei de Frontieră Arad, în 24 de ore au intrat în ţară, doar pe la Nădlac, 13.600 de persoane. Traficul pe sensul de intrare în ţară, la Nădlac, s-a dublat faţă de o zi normală de lucru. Numărul persoanelor care vor intra în ţară se va menţine ridicat până la sfârşitul săptămânii. Chiar şi aşa, reprezentanţii IJPF Arad spun că sunt pregătiţi şi că au luat deja măsuri de fluidizare a traficului prin suplimentarea personalului de control şi a benzilor rutiere. Reprezentanţii IJPF Arad au spus că timpul de aşteptare la controlul de frontieră nu a depăşit 15 minute, poliţiştii de frontieră lucrând pe patru benzi de intrare, încă două fiind pregătite să fie deschise în cazul în care frontiera se va aglomera. Într-o zi normală de lucru se lucrează doar pe două benzi. Prin cele patru puncte de frontieră Nădlac, Vărşand, Turnu şi Curtici, în 24 de ore au intrat în ţară aproape 17.000 de persoane. În acelaşi timp, prin aceste puncte au plecat din România doar patru mii de persoane. **JA - I.C.**

Durere? Hemoroizi?
Tratament modern fără operatie!
Tratamentul RBL + Infrared Coagulation considerat cel mai eficient pe plan mondial !!!
10% reducere la tratament pentru pensionari
Varice?Ulcer Varicos?
Răni deschise?Picior Diabetic?
Tratament revoluţionar prin Terapia Hidroactivă - tehnologie germană!
Dermato-Venerologie
- Depistarea cancerului cu Dermatoscopul Digital
- Tratament pentru acnee şi psoriazis (PUVA-UVA)
- Tratament împotriva căderii părului - Crioterapie
- Depistarea alergiilor prin PATCH-TESTARE
- Boli Venerice - Depistare şi Tratament
- Eliminarea aluniţelor, negilor prin Radiofrecvenţă
Arad: 0257 213 888
LaurusMedical clinics
www.laurusmedical.ro
(4507/20)

La „Izvoarele credinţei”

ARAD. „Gala Premiilor Academice” a Universităţii de Vest „Vasile Goldiş” a fost prefaţată, ieri, de vernisajul expoziţiei de fotografie artistică „Izvoarele credinţei”, semnată de Virgiliu Jireghie.

Expoziţia, deschisă în Aula Ştefan Cicio-Pop a U.V.V.G., cuprinde 23 de lucrări 30/45 şi 6 postere, fiind un pelerinaj în imagini de la Cappadocia, la mănăstirile arădene Bodrod şi Gai, pentru ultima artistul fotograf marcând momentul important, desfăşurat recent, de târnosire a noii biserici mănăstireşti de către Prea Fericitul Părinte Daniel, Patriarhul Bisericii Ortodoxe Române.

O expoziţie sub semnul credinţei FOTO: FAN

La vernisaj au vorbit, despre artist şi lucrările sale, prof. univ. dr. Aurel Ardelean, rectorul Universităţii „V. Goldiş” şi ÎPS dr. Timotei Seviciu, Arhiepiscop al Aradului.

De remarcat că Virgiliu Jireghie este a 35-a expoziţie şi a 5-a din anul acesta. **JA-V.F.**

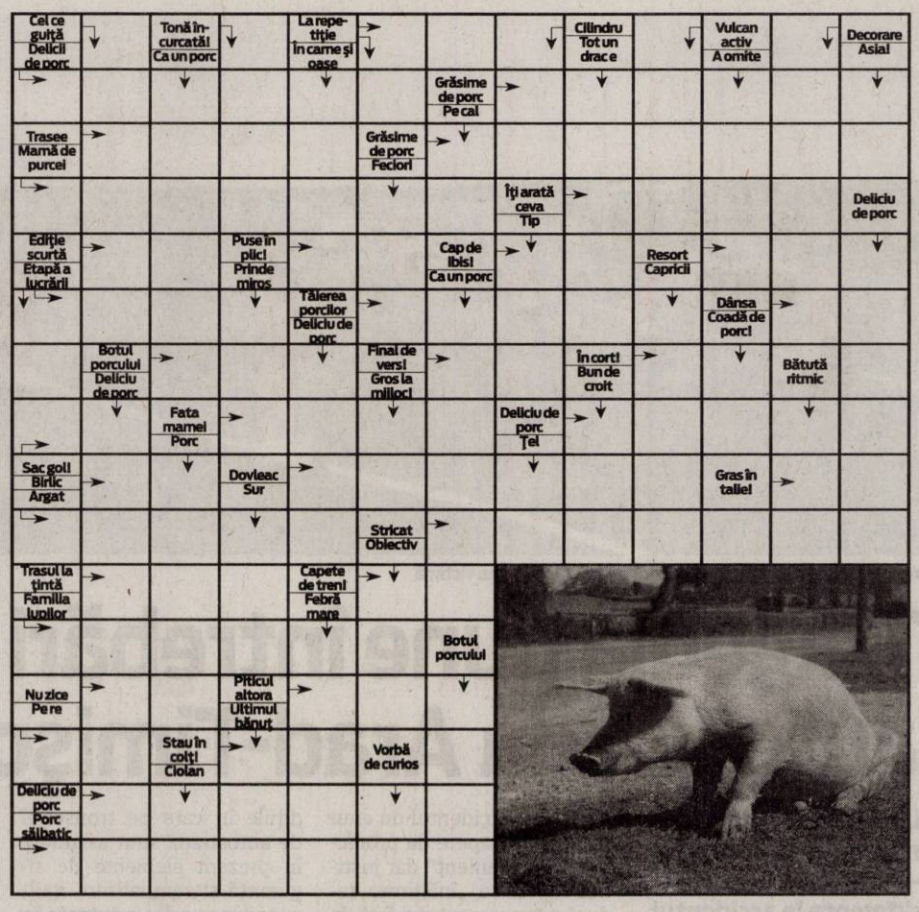

RETETA ZILEI

Ruladă de porc cu cârnat

INGREDIENTE: 200 g cotlet, 80 g cabanos, 50 g şuncă, sare, piper, 200 g unt, 300 g cartofi.

MOD DE PREPARARE: Rulada de porc cu cârnat este o delicioasă reţetă cu carne. Feliile de cotlet se întind bine se condimentează, apoi se aşează câte o felie de şuncă pe cotlet apoi se aşează cabanosul tăiat în două în aşa fel încât să nu iasă în afara cărnii, se rulează şi se frige la foc moderat. După rumenire se scot şi se adaugă smântâna de gătit se fierbe puţin până scade pentru că se face un sos din el. Cartofi se fierb şi se fac pireu. Rulada de porc cu cârnat se serveşte pe o farfurie ornamentată cu salată verde sau alt decor se aşează pireul, apoi rulada iar pe jumătatea lor se adaugă sosul. Se poate servi cu o slată de ardei copţi. **Poftă bună!**

Pentru mai multe reţete intră pe www.culinar.ro

ÎNTRERUPERI DE CURENT

Miercuri, 21.12.11. În municipiul Arad, h 8-17: str. Câmpul Ineluş, Sîntoma(p), Asociaţia Judeţeană a Vînătorilor şi Pescarilor Arad - Pădurea Ceala, RA Romatsa Arad - Sîntoma, Administraţia Naţională a Îmbunătăţirilor Funciare Arad - Micalaca. **În judeţ, h 9-16:** Şimand(p), Săvârşin, Temeşeşti, Troaş, Căprioara, Cuiaş, Toc, Ilteu, Petriş, Seliştе, Corbeşti, Roşia Nouă, Obârşia, Bulza (TM); **h 9-18:** Lipova - str. 9 Mai; **h 9-17:** Tălmaci – (P-09-15); Şicula(P); Chereluş(P); h 9-15: Şiria (P); **h 8-17:** Buteni, Chisindia, Păiuşeni, Văsoaia, Păulean, Berindia; **h 8-17:** Ţărmure, Bodeşti.

Publicitate: 0257/210.775

A căzut în cap la Billa

ARAD. O tânără angajată de la Billa care aranja marfă în magazinul din Micălaca a căzut în cap de la o înălţime de aproximativ doi metri, spre groaza colegilor săi şi a cumpărătorilor. Căzătura i-a fost atenuată de o colegă pe care s-a prăbuşit angajata, faptul salvându-i se pare viaţa. Ambele angajate au avut nevoie de investigaţii medicale dar nu au rămas internate la spital. Colegii spun că angajata care a căzut în cap s-a aflat în stare de semiconştienţă şi nu şi-a mai putut mişca mâinile, fiind suspectă de fracturarea coloanei cervicale.

Responsabilii Billa susţin că, din primele cercetări desfăşurate la faţa locului, accidentul a fost provocat de o clipă de neatenţie din partea lucrătoarei aflate la înălţime şi că spaţiul de manevră a fost suficient. Tot aceştia mai precizează că investigaţiile pe acest caz continuă.

SOLUŢIA INTEGRAMEI DIN NUMĂRUL PRECEDENT

P – U – S – ACE – F – REZULTAT – MURA – LM – LAMAI – RAF – STEA – RU – DRAGI – EUNUC – GEM – UN – CARAS – PUI – STA – O – AN – SUT – CEA – DP – ANA – UMOR – F – OASE – CITRICE – GRI – CUTE – PERE – TARTE – DO – AA – P – CG – RAR – PARC – MU – LEONIN – CAPSUNA

Programe TV Marţi, 20 Decembrie

TVR 1

07.00 **Telejurnal matinal**
08.00 **România, zi de zi!** (I)
09.00 **România, zi de zi!** (II)
10.10 **Vulpiţa şi fetiţa.** (familie, Franta 2007)
11.55 **Spectacol de circ internaţional**
12.00 **Festivalul International al Artelor Spectacolului Muzical Viaţa e frumoasă!** 2011 Making of. Partea a doua
12.40 **Legendele palatului: Regele Geunchogo.** (r.)
13.20 **Legendele palatului: Regele Geunchogo.** (r.)
14.00 **Telejurnal.** Sport
14.45 **Bebe magia.** (r.)
15.30 **Rom european**
16.00 **Maghiara de pe unu**
17.00 **Telejurnal.** Sport (criptat) Meteo
17.30 **Prin păduri şi munţi, inimi înlănţuite.** (s.)
18.25 **Legendele palatului: Regele Geunchogo.** (serial)
19.05 **Legendele palatului: Regele Geunchogo.** (serial)
19.45 **Sport**
20.00 **Telejurnal.** Tema zilei Meteo
21.00 **Anatomia lui Grey.** (serial)
22.00 **Terorist, erou martir**
23.10 **Regele „zăpezii”.** (dramă, Columbia, Franţa, Spania, 2004) Cu: Fernando Solórzano, Cristina Umaña, Marlon Moreno. Regia José Antonio Dorado. Cali, Colombia, anii 1970.Un bărbat cu numele de Pedro Rey (rey, în traducere rege) începe urcuşul greu al unei „cariere” sumbre, aceea de traficant de droguri. Cu banii câştigaţi, el corupe pe oricine, de la poliţişti mărunţi, până la mari politicieni.
00.50 **Mad Men – Nebunii de pe Madison Avenue.** (serial)
01.45 **Tezaur folcloric.** (r.)

PRO TV

07.00 **Ştirile Pro Tv.** Ce se întâmplă, doctore? Omul care aduce cartea
10.00 **Comoara din Damasc.**, partea a II-a Regie: Jose Maria Sanchez (aventuri, Italia, 1998) Cu: Franco Nero, Valerie Kaprisky, Ben Gazzara, Randi Ingerman. Moş Crăciun există!
12.00 **Tanar si nelinistit.** (r.)
13.00 **Ştirile Pro Tv.** Moş Crăciun există!
14.00 **Grădiniţa lu' Tătucu'.** (r.) Moş Crăciun există!
16.00 **Tânăr şi neliniştit.** (s.) Cu zeci de premii, cu actori ce îşi trăiesc viaţa pe platourile de filmare, cu căsătorii, divorţuri ca-n filmele care se respectă, cu controverse ce-i uimesc chiar şi pe cei mai mari admiratori, serialul continuă să reprezinte un miracol...
17.00 **Ştirile Pro Tv.** Vremea
17.45 **Happy Hour.** Dăruieşti şi câştigi
19.00 **Ştirile Pro Tv.** Sport
20.30 **Un cuplu mortal.** Regie: Robert Luketic (acţiune, SUA 2010) Cu: Ashton Kutcher, Katherine Heigl, Tom Selleck, Catherine O'Hara, Katheryn Winnick, Kevin Sussman, Lisa Ann Walter. Sport
22.30 **Ştirile Pro Tv**
23.00 **Urmărire pe autostradă.** Regia: Robert Harmon (thriller, Canada, 2003) Cu: James Caviezel, Rhona Mitra, Colm Feore, Gordon Currie
00.45 **CSI Miami.** (s.)
02.45 **Ştirile Pro Tv.** (reluare)
04.15 **Comoara din Damasc.** (reluare)
06.00 **Happy Hour.** (r.) O oră de veselie cu muzică live, dans, poveşti de viaţă deosebite, interviuri cu cele mai mediatizate vedete ale momentului...

ANTENA 1

06.00 **Observator**
08.00 **Matinal: 'Neatza ,**
10.00 **În gura presei.** Mircea Badea realizează o nonconformistă revistă a publicaţiilor sub titlul "În gura presei". Pe parcursul emisiunii el supune atenţiei telespectatorului cele mai interesante ştiri apărute în presa cotidiană, săptămânală şi lunară. Deosebirea dintre programul pe care îl realizează Mircea şi emisiunile pe aceeaşi temă ale altor televiziuni este că el este spontan, firesc şi natural fără a introduce mecanic nişte texte.
10.50 **Reality-show: Mireasă pentru fiul meu**
11.30 **Romance: Să te prezint părinţilor**
13.00 **Observator**
14.00 **Reality-show: Mireasă pentru fiul meu**
16.00 **Observator**
17.00 **News Magazine: Acces direct**
19.00 **Observator**
20.15 **Divertisment: Plasa de stele.** cu Dan Negru (sezon nou)
22.00 **Lale.** (serial)
23.00 **Observator**
23.45 **Divertisment: Un Show Păcătos.** cu Dan Capatos
01.00 **The Pharaoh's Woman.** (aventuri, coproducţie 1960) Cu: Linda Cristal, Pierre Brice, Armando Francioli
03.00 **Lale.** (r.)
03.45 **Acces direct.** (r.) O emisiune axată pe actualitatea de zi cu zi, în care «vedetele» sunt oamenii obişnuiţi, cu problemele, bucuriile, grijile şi întâmplările lor ieşite din comun. Reporterii speciali aduc în atenţia telespectatorilor precum şi a publicului din platou cazuri impresionante de viaţă, subiecte sociale...

HBO

07.35 **X-Men 2.** Acţiune, SUA, 2003. Cu: Patrick Stewart, Hugh Jackman, Ian McKellen
09.45 **Fiica predicatorului.** Dramă, SUA, 2010. Cu: Letoya Luckett, Durrell 'tank' Babbs, Clifton Powell
11.35 **Premiile Academiei Europene de Film 2011**
13.10 **Aminteşte-ţi de mine.** Romantic, SUA, 2010. Cu: Robert Pattinson, Emilie De Ravin, Chris Cooper, Lena Olin
15.00 **Totul despre Steve.** Comedie, SUA, 2009. Cu: Sandra Bullock, Thomas Haden Church, Bradley Cooper, Ken Jeong
16.40 **Jumătate de vacanţă.** Dramă, Franţa, 2009. Cu: Mathilde Seigner, Bernard Campan
18.20 **Un bărbat singur.** Dramă, SUA, 2009. Cu: Colin Firth, Julianne Moore, Nicholas Hoult, Matthew Goode, Jon Kortajarena.
20.00 **Mişcarea perfectă.** Comedie, SUA, 2010. Cu: Queen Latifah, Common, Paula Patton, James Pickens Jr., Phylicia Rashad.
21.40 **Riscuri.** Comedie, SUA, 2009. Cu: Justin Long, Emmanuelle Chriqui, Rob Corddry, Keir O'Donnell, Missi Pyle.
23.20 **Francesca.** Dramă, România, 2009. Regia: Bobby Păunescu: Cu: Monica Bârlădeanu, Doru Boguţă, Luminiţa Gheorghiu, Teodor Corban, Dana Dogaru.
01.00 **Asasinul din mine.** Poliţist, SUA, 2010. Cu: Casey Affleck, Kate Hudson, Jessica Alba, Ned Beatty, Elias Koteas.
02.45 **28 de zile.** Dramă, SUA, 2000. Cu: Sandra Bullock, Viggo Mortensen, Dominic West

CULTURAL

09.00 Frumuseţile grădinilor 09.30 Poveşti de istorie 10.00 Spectacolul lumii… 11.00 Nocturne 12.00 Jurnalul cultural 12.45 Capodopere din Galeria de Artă... 12.55 Campania Premiile TVRC 13.00 Concertele TVRC 14.00 Polemicile TVRC 15.00 Jurnalul cultural 15.45 Capodopere din Galeria de Artă... 15.55 Campania Premiile TVRC 16.00 Teleshopping 16.15 Oamenii şi politica 16.45 Identităţi 17.15 Iluminatul public 17.45 Nocturne 18.45 Capodopere din Galeria de Artă... 18.55 Campania Premiile TVRC 19.00 Concertele TVRC 20.00 Polemicile TVRC 21.00 Jurnalul cultural

AXN

07.00 American Idol 08.05 Lumea dispărută 09.05 Cabinet de avocatură 10.05 Echipa specială 11.05 Pericol iminent 12.05 NCIS. Anchetă militară 13.05 Cabinet de avocatură 14.05 American Idol 15.00 Echipa specială 16.00 NCIS. Anchetă militară Cu: Mark Harmon, Michael Weatherly, Sean Murray, Pauley Perrette 17.00 Lumea dispărută 18.00 Pericol iminent 19.00 NCIS. Anchetă militară 20.00 Mesaje de dincolo 21.00 Vaporul I. 12 22.40 Vaporul I. 13 00.35 Zoom 29 00.50 Mesaje de dincolo V. 2 01.50 Minţi criminale V. 15 02.35 Vaporul I. 12

B1

06.30 Vedetele se întreabă (r.) 07.00 Ştirile B1TV 08.00 Lumea lui Banciu (r.) 09.00 Ştirile B1TV 10.00 Ştirile B1TV 10.20 B1, viaţa e frumoasă! 11.00 Ştirile B1TV 11.20 B1, viaţa e frumoasă! 12.00 Ştirile B1TV 13.00 Ştirile B1TV 14.00 Ştirile B1TV 15.00 Ştirile B1TV 16.00 Fapt divers 18.00 Ştirile B1TV 19.00 Actual B1 20.00 Sub semnul întrebării 22.00 Ultimul cuvânt 23.00Lumea lui Banciu 00.00 Ştirile B1TV 01.00 Sub semnul întrebării (r.) 02.40 Ştirile B1TV ale orei 18:00 (r.) 03.30 Ultimul cuvânt (r.)

PRIMA TV

07.00 Iubiri secrete 08.00 In familie - serial drama, Romania 2002 09.30 Intalnirea inimilor 10.30 Medium – serial drama, SUA 11.30 Trandafirii salbatici - serial, Canada 2009 12.30 Teleshopping 13.00 Camera de ras 13.30 Teleshopping 14.00 Intalnirea inimilor 15.00 In familie - serial drama, Romania 16.00 Cireasa de pe tort 17.00 Trasnitii 18.00 Focus 18 19.00 Focus Sport 19.30 Iubiri secrete - sezon nou 20.30 Torus 3 – actiune, SUA 2003 22.15 Trasnitii 23.15 Focus Monden 23.45 Medium – serial drama, SUA 01.00 Focus 02.00 Trandafirii salbatici 03.00 Torus 3 05.00 Trasnitii

PROCINEMA

08.30 Redactia 09.45 Teleshopping 10.00 Happy Hour 11.30 Acasa in bucatarie 12.30 Redacţia 14.00 Descopra Romania 14.30 Acasă în bucătărie 15.30 Medicina generala 16.45 La Bloc 18.00 Seinfeld 19.00 La Bloc 20.00 Terminatorul. Razboiul continua 21.00 Seinfeld 22.00 Dimineţi de oţel Regie. Lance Hool Cu: Patrick Swayze, Lisa Niemi, Anthony Zerbe, Brion James, Arnold Volsoo 00.15 Prietenie pe muchie de cutit 01.15 Dimineţi de oţel 03.00 Terminatorul. Razboiul continua 03.45 Prietenie pe muchie de cutit 04.30 Lumea Pro Cinema

ANTENA 2

06.00 Trăieste sănătos (r.) 08.30 It's show time! (r.) 09.45 Răi da' buni (r.) 11.30 Conferinta de presa (r.) 13.45 Agentul VIP (r.) 15.25 Trăieste sănătos 17.00 Saturday Night Live (SUA, 2009) 18.00 It's show time! 19.00 Familia Bundy (SUA, 1987) 19.30 Răi da' buni (emisiune realizată de Mihai Morar) 21.15 La tinta! 21.30 Agentul VIP 23.15 Jurnal de Bordea 23.30 Late Night Show (emisune realizata de Andrei Duban) 00.30 Familia Bundy (r.) 01.00 Rai da' buni (r.) 02.30 Saturday Night Live (r.)

ACASĂ

06.45 Imbratisari patimase 08.30 Stapana 10.00 Impreuna pentru totdeauna 11.30 Impreuna pentru totdeauna 13.00 Legamantul 14.30 Esmeralda 15.30 Imbratisari patimase 16.30 Poveştiri adevărate - emisiune cu poveşti reale despre viaţă, prezentată de Ioana Maria Moldovan si Dan Cruceru 17.30 Lola 18.30 Sub cerul in flacari 19.30 Stapana 20.30 Triumful dragostei 22.00 Poveştiri de noapte - emisiune prezentată de Cabral şi Mircea Solcanu 22.30 Jocul seductiei (s.) 23.30 Lacrimi de iubire (s.) 00.30 Povestiri adevarate (r.) 01.30 Esmeralda (r.) (s.) 02.15 Poveştiri de noapte (r.)

CINEMAX

07.00 1981 Regie: Ricardo Trogi. Cu: Jean-Carl Boucher, Claudio Colangelo, Sandrine Bisson, Gabriel Maillé 08.40 Povestea naşterii Regie: Debbie Isitt. Cu: Martin Freeman, Ashley Jensen, Marc Wootton, Jason Watkins 10.25 Decizii Cu: Larisa Oleynik, Sarah Thompson 12.05 Cei mai buni regizori de la Hollywood - Ron Howard 12.30 Păsări de hârtie 14.30 Val de căldură 16.10 Magia cinematografului 17.55 Bananas 19.15 Povestea naşterii 21.00 Imperiul de argint 23.00 Nesiguranţă 00.35 Tăceri înşelătoare 02.15 Clubul Bang Bang 04.00 Linia erotică

DIVA

04.00 Farmece. Trei surori care locuiesc împreună trebuie să facă faţă atacurilor repetate ale părţii întunecate. 05.00 Farmece 06.00 Crimele din Midsomer - Moarta se întoarce 08.00 Fiicele lui McLeod VIII 09.00 Fiicele lui McLeod VIII 10.00 Crimele din Midsomer - Afaceri de familie 12.00 Buffy, spaima vampirilor 13.00 Buffy, spaima vampirilor 14.00 În mintea Erică 15.00 Şi hoţii revin acasă de Crăciun! 17.00 Un Crăciun în reluare 19.00 Un Crăciun în nori 21.00 Priscilla, regina deşertului 23.00 Sora Betty

ANTENA 3

06.00 Ştirile de dimineaţă 10.00 Previziunile zilei 11.00 Se întâmplă în România cu Maria Coman 12.00 Ştiri 13.00 Se întâmplă în România cu Maria Coman 14.00 Ştiri 15.00 Esenţial cu Alina Petrescu 17.00 100 de minute cu Alessandra Stoicescu 18.45 La ordinea zilei cu Dana Grecu 20.30 Subiectiv cu Răzvan Dumitrescu. Emisiunea se adresează tuturor românilor, va aborda problemele arzătoare ale acestora , va prezenta soluţii politice şi/sau economice. 21.30 Sinteza zilei cu Mihai Gâdea 23.10 În gura presei cu Mircea Badea 00.00 Ştiri 01.00 Ştiri

M1

10.00 Perla Africii (s.) 10.55 Numai câte una 11.45 Somn şi memorie 12.05 Girofarul albastru 13.01 Ştiri 13.25 Expres Carpatin 13.55 Srpski Ekran 14.30 Unser Bildschirm 15.00 Visătorii de astăzi 15.30 Aventuri în Africa 16.00 Atingerea îngerilor (s.) 16.50 Salvatorii speciali (s.) 17.35 MM 18.40 Familia-i numai una (s.) 19.30 Rămâi în picioare! 21.15 Destine schimbate (s.) 22.00 DTK 23.00 Seara 23.35 Dinastia Tudorilor (s.)

REDACŢIA NU ÎŞI ASUMĂ RESPONSABILITATEA PENTRU EVENTUALELE SCHIMBĂRI

DISCOVERY

10.00 O pradă mortală 11.00 Automobile americane 12.00 Motocicletе americane 13.00 Cum se fabrică diverse lucruri 14.00 Vânătorii de mituri 15.00 Maşini pe alese 16.00 Linia de producţie 17.00 Meserii murdare 18.00 Tehnici esenţiale de supravieţuire 19.00 Cum se fabrică diverse lucruri? V-aţi întrebat vreodată cum se produce banda adezivă? Iată seria care vă oferă răspunsul la această întrebare şi la multe altele de acest gen. 20.00 Meserii murdare 21.00 Meserii murdare 23.00 Un tăntălău în jurul lumii

Rău-platnicii pot fi scutiți de penalitățile de întârziere FOTO: FAN

Facilităţi pentru datornici

Pentru a beneficia de facilităţile prevăzute de OG 30/2011, contribuabilii trebuie să se adreseze CJP Arad.

ARAD. Conform OG 30/2011, contribuabilii pot beneficia de o serie de facilități. Pentru obligațiile de plată accesorii aferente obligațiilor de plată principale restante la data de 31 august 2011, contribuabilii pot beneficia de anularea penalităților de întârziere, precum și anularea unei cote de 50% din majorările de întârziere aferente acestor obligații de plată principale, dacă obligațiile de plată principale și dobânzile aferente acestora sunt stinse prin plată până la data de 31 decembrie 2011, cu excepția obligațiilor prevăzute la alin. (2). O altă facilitate se referă la reducerea cu 50% a penalităților de întârziere, precum și reducerea cu 50% a unei cote de 50% din majorările de întârziere aferente acestor obligații de plată principale, dacă obligațiile principale și dobânzile aferente acestora sunt stinse prin plată până la data de 30 iunie 2012, cu excepția obligațiilor prevăzute la alin. (2).

„Pentru dobânzile datorate până la data stingerii și stabilite prin decizii comunicate după această dată, condiția se consideră îndeplinită dacă dobânzile se sting până la termenul de plată prevăzut la art. 111 alin. (2) din OG 92/2003 privind Codul de procedură fiscală, republicată, cu modificările și completările ulterioare" - precizează Ioan Riviș, șef Serviciu Evidență Contribuabili, în cadrul Casei Județene de Pensii (CJP) Arad.

„Invităm contribuabilii care se încadrează în prevederile legale mai sus menționate și doresc să beneficieze de facilitățile prevăzute de OG nr. 30/2011, la sediul Casei Județene de Pensii Arad, pentru depunerea cererilor și pentru obținerea de informații suplimentare" - conchide Mihaela Vasil, director al CJP Arad.

JA-D.D.

CERERE LA CJP

În vederea acordării facilităților, contribuabilii pot depune o cerere la Casa Județeană de Pensii Arad, prin care solicită o situație a obligațiilor de plată exigibile, care urmează a fi stinse în scopul îndeplinirii condiției prevăzute la art. 2 alin. (1), precum și a celor care intră sub incidența facilității.

COMENTARIU

Simion Todoca

Vasile şi-a pierdut aura

Deputatul Aura Vasile a fost o vajnică luptătoare împotriva UNPR și, în special, împotriva lui Gabriel Oprea, „generalul cuc, ce conduce un partid de cuci, care nu își clocesc singuri ouăle, ci încearcă să le strecoare prin alte cuiburi", după cum, nu cu mult timp în urmă, spunea chiar ea. Iată, însă, că, ieri, a decis să renunțe la aura de combatantă contra generalului și să i se alăture, deoarece cei din UNPR „au valori și principii solide". Adică, ar veni cam așa: Aura s-a gândit să devină doar Vasile și să-și mute ouăle din cuibul lui Năstase în cel al lui Gabriel Oprea. Probabil că, după ce a stat și a clocit mai mult ideea, și-a dat seama că a fi „sluga însetată de sânge a lui Băsescu" nu ar fi nicidecum un defect, ci o calitate! Cum ar veni, a priceput, mai la vale, că însetatul de sânge este un fel de Dracula, iar ei i-ar sta bine în rol de contesă. Cred că, de fapt, ea e tot o vietate însetată de sânge, dar mai mică și neînsemnată, adică un țânțar, care nici în vise nu își mai găsea loc pe listele de candidați ale USL. Așa că s-a gândit să-și asigure unul pe vipușca lui Oprea.

> Oprea doar repetă comanda lui Băsescu: de la stânga la dreapta, v-aliniaţi!

Mai zice coana Vasile că rămâne mai departe o războinică. Deh, mi se pare normal, din moment ce s-a pus sub comanda generalului, pe care, dintr-o regretabilă eroare, cu puțin timp în urmă, îl considera o rușine pentru armată. Când vorbea sincer, atunci sau acum? De cât respect crede că se bucură din partea „cucilor" alături de care a trecut, cu arme și bagaje? Mai că aș pune pariu că, în preajma alegerilor, își va căuta alt loc, pe la alte partidulețe mai mărunte, când va constata că la alcătuirea listelor UNPR nimeni nu o prea bagă în seamă.

Dar, la urma urmei, coana Vasile nu este decât un exemplar din marea faună a politicii românești, în care cu mare greutate reușești să identifici vreo câțiva care au convingeri legate de doctrine, programe și altele de acest gen, care chiar vor să facă politică pentru a contribui cu ceva la punerea țării pe un făgaș bun. Iar atunci când sunt identificați sunt repede marginalizați, izolați, eliminați, pentru a nu încurca socotelile celorlalți.

simion.todoca@informmedia.ro

Miron Cozma FOTO: FAN

Miron Cozma îşi lansează partidul

ARAD. Astăzi, în localul „Riviera", de pe malul Mureșului, Miron Cozma își lansează partidul și la Arad. Până astăzi, Comitetul de inițiativă pentru înființarea filialei Arad a Partidului Social Democrat al Muncitorilor a fost condus de către Ioan Szabo, un prieten de la revoluție al lui Miron Cozma. Este foarte probabil ca acesta să fie și președintele viitoarei filiale. Ședința de constituire va începe la ora 13,00 și va fi prezidată de Miron Cozma, care va veni împreună cu soția sa, Marilena Nițu. De altfel, aceasta l-a însoțit peste tot unde au fost înființate filiale.

JA-S.T.

Nu vă lăsaţi păcăliţi!

ARAD. Conducerea Crucii Roșii îi atenționează pe arădeni să nu doneze bani oricui. Semnalul de alarmă este tras în urma unor sesizări primite la sediul organizației, conform cărora, în anumite locuri din Arad, persoane îmbrăcate în roșu, cu emblema Crucii Roșii pe spate, fac colectă de bani pentru acțiuni umanitare de sărbători. „Crucea Roșie Arad nu face niciodată acțiuni stradale neorganizate la cort, pentru colectă de bani, sau de la domiciliu.

Aceste persoane sunt niște șarlatani. Atenționăm populația să nu se lase păcălită de ei" - spune Iudita Cuvineanu, director al Crucii Roșii Arad.

JA-D.D.

Bucuria de a fi părinţi este de neegalat FOTO: FAN

FIV: două succese, încă trei sunt în aşteptare

TIMIȘOARA. Succes pentru un nou cuplu de arădeni care a apelat la Clinica „Gynatal" din Timișoara pentru a beneficia de fertilizare in vitro (FIV). Este al doilea cuplu din județul nostru în cazul căruia procedura reușește, femeia rămânând însărcinată. Procedura FIV a fost realizată în alte trei cazuri ale unor arădeni, urmând ca în perioada următoare să aflăm dacă rezultatul e pozitiv.

11 cupluri infertile din Arad au obținut, până acum, aprobare de la București pentru a beneficia de Programul gratuit de fertilizare in vitro (FIV) și embriotransfer lansat, în vară, de Ministerul Sănătății. Județul nostru se află pe locul doi, după Timiș, din perspectiva numărului de dosare înregistrate la „Gynatal". În perioada iulie-noiembrie 2011, la clinica timișoreană s-au depus 82 de dosare din care au fost aprobate 64. Deocamdată, în mai puțin de jumătate din cazuri (23, mai exact) a fost realizată procedura FIV.

JA-D.D.

Şcolile riscă falimentul de anul viitor

Din valoarea costurilor per elev se vor plăti de anul viitor şi cheltuielile de întreţinere a clădirilor.

ARAD. Primăriile vor mai asigura ceea ce în lege se numește finanțare complementară din sumele defalcate din taxa pe valoare adăugată și care presupune: investiții, reparații capitale, consolidări, subvenții pentru internate și cantine, diverse cheltuieli cu bursele elevilor, evaluări periodice, naveta profesorilor, participarea în proiecte europene etc. Încă nu a fost stabilită prin lege valoarea costului per elev pe anul 2012 dar asigurările din partea ministerului sunt că vor fi mai mari decât cele de anul trecut. Mirela Aldescu, inspector școlar general a declarat că „Aș putea garanta pentru 80% din școli unde nu cred că vor fi probleme. Ceea ce trebuie precizat este că ceea ce am făcut anul trecut prin comasarea școlilor își dovedește încă o dată utilitatea. E foarte important ca managementul din școli să devină eficient" a punctat Aldescu.

Elevii vor salva şcolile FOTO:FAN

FINANȚARE

Principiul finanțarea per elev va fi aplicat potrivit Legii Educației Naționale și școlilor private care vor primi bani și din partea statului.

Începe bătălia

Fără îndoială va începe bătălia pentru elevi și cei care vor sta deoparte s-ar putea trezi cu școala în faliment și profesorii pe drumuri. Riscul vine însă de la calitatea actului educațional pentru că vor fi clase cu din ce în ce mai mulți elevi iar dascălii vor avea o muncă tot mai grea, în special cei din învățământul preuniversitar. Vestea bună este că dacă rămân bani aceștia nu vor mai fi luați de la școli ci vor rămâne în bugetele școlii iar directorii împreună cu consiliile de administrație ale unităților de învățământ vor decide ce vor face cu ei, pe ce anume vor fi cheltuiți.

JA-M.A.

TIR-ul a fost oprit la frontieră FOTO: FAN

A trecut cu TIR-ul peste un bărbat

VĂRȘAND. Un bărbat în vârstă de aproximativ 60 de ani a decedat ieri seara pe drumul ce leagă Arad de Vărșand. Conform Inspectoratului de Poliție Județean Arad, bărbatul s-a angajat în traversarea drumului național, s-a dezechilibrat și a căzut pe șosea. Un TIR care avea ca destinație Ungaria și se îndrepta spre Punctul de Trecere a Frontierei Vărșand a trecut peste bărbatul întins pe șosea. Șoferul autotrenului nu a oprit ci și-a continuat drumul. A fost oprit de oamenii legii la frontieră, pe când se pregătea să iasă din țară.

Conducătorul TIR-ului a declarat că nu l-a văzut pe bărbat și nici nu a simțit când a trecut peste el.

Polițiștii efectuează cercetări pentru a stabili dacă victima era decedată în momentul în care a trecut TIR-ul peste ea, sau trăia.

Cadavrul bărbatului a fost transportat la morgă unde urmează să i se efectueze necropsia. Aceasta va stabili cu exactitate cauzele decesului. Identitatea victimei nu este cunoscută deocamdată. Polițiștii continuă cercetările în acest caz.

JA – I.C.

Vor răspunde în faţa legii FOTO: FAN

Doi copii de 15 ani au furat un autoturism

MINIŞ. Un autoturism BMW a fost furat de doi minori în vârstă de 15 ani. Copii au furat maşina dintr-un atelier de dezmembrări auto din Sâmbăteni. Poliţiştii i-au prins pe adolescenţi pe raza localităţii Miniş. „În cauză, poliţiştii au reuşit depistarea prinicipalilor suspecţi în persoana lui D. A, de 15 ani, din Cuvin şi U. P., de 15 ani, din Miniş", au declarat reprezentanţii IPJ Arad. **JA – I.C.**

96

de amenzi au fost aplicate de poliţiştii rutieri în urma unei acţiuni rutiere care a vizat prevenirea consumului de alcool la volan şi viteza. Valoarea sancţiunilor aplicate de oamenii legii se ridică la 23.322 de lei. Agenţii de circulaţie au reţinut 9 permise auto, precum şi 3 certificate de înmatriculare. De asemenea, s-au mai aplicat şi 163 de puncte de penalizare. **JA – I.C.**

Transporta material lemnos fără a avea acte

ARAD. Poliţiştii Serviciului de Ordine Publică - Compartimentul Silvic, împreună cu lucrători ai Direcţiei Silvice Arad şi Ocolului Silvic Iuliu Moldovan au prins un bărbat de 31 de ani, din Arad, care transporta cu un autovehicul 29 metri steri de material lemnos din specia cer şi gorun, fără a deţine aviz de însoţire. Bărbatul a fost amendat cu 3.000 de lei, iar lemnele au fost confiscate. **JA – I.C.**

A dat alcooltestul peste cap FOTO: FAN

Şofer prins cu o alcoolemie record

ARAD. Dosar penal pentru că a condus băut la volan. Traian L. a fost prins conducând un autoturism pe Calea Aurel Vlaicu având o alcoolemie de 1,05 mg/litru alcool pur în aerul expirat. "Pe numele bărbatului au fost întocmite acte premergătoare pentru conducere pe drumurile publice a unui autovehicul având o îmbibaţie alcoolică peste limita legală", au declarat reprezentanţii IPJ Arad. **JA – I.C.**

Pod peste Mureş, furat pe bucăţi şi dus la fier vechi

SÂMBĂTENI. Un bărbat de 30 de ani este cercetat după ce a furat patru elemente de metal ale unui pod plutitor. „Poliţiştii au fost sesizaţi de către un reprezentant al unei societăţi comerciale despre faptul că persoane necunoscute au sustras de pe malul stâng al râului Mureş, în aval faţă de Sâmbăteni, patru elemente din metal ale unui pod plutitor, în valoare de 18.000 lei", au declarat reprezentanţii IPJ Arad. Oamenii legii au descoperit că bărbatul a vândut elementele de metal furat unui centru de recoltare de fier vechi din Arad. **JA – I.C.**

Solicitaţi să prevină un incendiu pe DN 79

CHIŞINEU CRIŞ. Garda de Intervenţie Chişineu Criş a acţionat la un accident rutier produs pe DN 79. Rezervorul unuia dintre autoturismele implicate în incident s-a spart, iar pompierii au luat măsurile necesare pentru a împiedica un eventual incendiu, acoperind cu nisip benzina scursă din rezervor. "O maşină înmatriculată în judeţul Timiş s-a răsturnat, fiind distrusă în proporţie de aproximativ 20%: uşă faţă dreapta, plafon, capotă, parbriz. Din fericire, nu s-au înregistrat victime. În schimb rezervorul autoturismului s-a spart, iar benzina s-a revărsat pe carosabil", au declarat reprezentanţii ISU Arad. **JA – I.C.**

Aceleaşi pedepse pentru clan

Înalta Curte de Casaţie şi Justiţie a respins recursurile înaintate de inculpaţi pentru reducerea pedepselor.

Cei din clanul „Împăratul" au de executat pedepse între 10 ani şi 1 an de închisoare FOTO: JA

BUCUREŞTI. Altfel spus: rămâne cum a stabilit Curtea de Apel Timişoara, în aprilie când s-a judecat apelul. Magistraţii ÎCCJ au respins ieri recursurile inculpaţilor din dosarul "Împăratul". A existat însă o singură excepţie. Bundea Alexandru. Şi asta pentru că, spun reprezentanţii ÎCCJ, inculpatul şi-a recunoscut vinovăţia faţă de toate infracţiunile comise şi a colaborat în alte cazuri, denunţând făptuitorii. Orădeanul Alexandru Bundea a beneficiat de o reducere a pedepsei cu un an şi şase luni: de la 6 ani la 4 ani şi 6 luni.

PE FACEBOOK

Fizidean „ţine" legătura cu lumea de afară cu ajutorul unui telefon conectat la internet. Din puşcărie, Fizidean postează pe Facebook poze cu Rohozneanu şi cu fostul jandarm Viorel Suciu.

Rămân cu aceleaşi pedepse

În 13 aprilie 2011, Curtea de Apel Timişoara a decis iar ÎCCJ a menţinut pedepsele: Rohozneanu Claudiu Uţu - 10 ani; Fizidean Ioan Vivi - 9 ani şi 6 luni; Misarăş Edmond - 7 ani; Moisă Mihai Darius - 8 ani şi 7 luni; Moisă Constantin Florin - 7 ani; Dragoman Daniel - 8 ani; Dragoman Marius - 7 ani; Drăgulescu Daniel - 5 ani; Suciu Viorel - 6 ani; Covaci Ioan Moise zis Bilu - 6 ani şi 6 luni; Kopar Ioan - 7 ani şi 6 luni; Lakatos Laszlo - 7 ani şi 6 luni; Cadar Marinel - 5 ani; Beldiman Constantin - 7 ani şi 6 luni; Horvat Sorin - 7 ani şi 6 luni; Arba Adrian zis Topa - 1 an şi 6 luni; Orădan Ovidiu - 1 an şi 6 luni; Oană Claudiu - 2 ani; Varga Cristian - 688 de zile şi Roman Lazăr - 1 an. **JA – I.C.**

„Gala Premiilor Academice – ediţia 2011" organizată de UVVG, un eveniment de înaltă ţinută ştiinţifică

Universitatea de Vest „Vasile Goldiş" din Arad a organizat, ieri, în Aula „Ştefan Cicio Pop", „Gala Premiilor Academice – ediţia 2011".

La evenimentul de înaltă ţinută academică au participat prof. univ. dr. Aurel Ardelean, rector fondator al Universităţii de Vest „Vasile Goldiş", Înaltpreasfinţitul Arhiepiscop dr. Timotei Seviciu, primarul Gheorghe Falcă, cadru asociat al UVVG, cadre didactice, studenţi, masteranzi, doctoranzi şi post doctoranzi.

Manifestarea a debutat cu vernisajul „Izvoarele credinţei" realizat de masterul dr. Virgiliu Jireghie, unde au fost prezentate imagini inedite cu Înalt Preafericitul Daniel, Patriarhul Bisericii Ortodoxe Române şi Arhiepiscopul Timotei Seviciu cu ocazia târnosirii Mănăstirii Arad – Gai şi vizitei la Mănăstirea Bodrog.

În cadrul Galei Premiilor Academice – ediţia 2011, Senatul Universităţii a acordat premii cadrelor didactice şi cercetătorilor pentru performanţele ştiinţifice din acest an universitar, exprimate în articole publicate în reviste indexate ISI, articole în reviste din străinătate incluse în baze de date internaţionale BDI, monografii, cărţi, capitole publicate în edituri de prestigiu din străinătate şi edituri din ţară acreditate CNCSIS, dar şi lucrări care au fost traduse şi publicate de edituri prestigioase din străinătate.

Au fost premiate granturile şi proiectele de cercetare naţionale şi cu finanţare europeană, editorii şefi şi colegiile de redacţie ale revistelor universităţii incluse în noi baze de date internaţionale, organizatorii unor evenimente ştiinţifice internaţionale şi activitatea unor personalităţi publice care au sprijinit direct conectarea universităţii noastre în reţeaua internaţională a institutelor de cercetare sau în Spaţiul European al Cercetării Ştiinţifice

Prof. univ. dr. Aurel Ardelean, rector fondator al Universităţii de Vest „Vasile Goldiş", a declarat: „Gala Premiilor Academice – ediţia 2011, a constituit un prilej de evaluare atât a productivităţii ştiinţifice la nivelul întregii Universităţi şi a facultăţilor pentru anul universitar 2010-2011, cât şi a colaborării ştiinţifice interuniversitare, a creaţiei artistice, cu scopul creşterii vizibilităţii naţionale şi internaţionale a Universităţii. Analizând activitatea ştiinţifică din ultimul an universitar producţia de articole indexate ISI publicate sub egida universităţii a crescut simţitor faţă de anul anterior; s-au depus peste 50 de proiecte de cercetare în competiţii naţionale şi internaţionale, ceea ce reprezintă o creştere faţă de anul universitar trecut; au fost organizate 9 conferinţe internaţionale; 2 reviste ştiinţifice ale universităţii au fost integrate în noi baze de date internaţionale de prestigiu. Evenimentele organizate şi desfăşurate de universitate, cum ar fi: Zilele Academice Arădene, conferinţele internaţionale, şcolile de vară au asigurat un cadru prielnic de exprimare pentru un număr mare de cercetători şi au dat posibilitatea tinerilor cercetători cât şi studenţilor să aibă acces la informaţii ştiinţifice de vârf în domeniul lor ştiinţific".

„În anul universitar 2010 – 2011 s-au desfăşurat o serie de studii şi cercetări de mare valoare ştiinţifică în cadrul Şcolii Doctorale şi a Şcolii Postdoctorale, şcoli finanţate din fonduri europene nerambursabile. Astfel, în premieră naţională, a avut loc cu puţin timp în urmă susţinerea primelor lucrări de finalizare a programului postdoctoral, a primei serii de absolvenţi din Şcoala Postdoctorală de Biodiversitate Zootehnică şi Biotehnologii Alimentare pe baza Ecoeconomiei şi Bioeconomiei necesare Ecosanogenezei„ a subliniat prof. univ. dr. Aurel Ardelean, rectorul fondator al Universităţii de Vest „Vasile Goldiş".

Primarul Gheorghe Falcă, premiat de prof. univ. dr. Aurel Ardelean, rectorul fondator al UVVG

CONTRIBUŢII EXCEPŢIONALE ÎN PROMOVAREA CULTURII ŞI ŞTIINŢEI, ADUSE DE PERSONALITĂŢI ARĂDENE

Înaltpreasfinţitul Arhiepiscop, dr. Timotei SEVICIU pentru contribuţia pe plan cultural-spiritual, exprimată, în mod special, prin cele două Pastorale: „Înnoire şi încununare" şi „Colind de taină", publicate în anul 2011.

Dipl. Ing. Gheorghe FALCĂ, Primarul Municipiului Arad, pentru lucrarea *„Societatea vie Proiect România 2020"*, apărută la Editura Curtea Veche, Bucureşti, 2011;

Călin Laurenţiu BIBART, Prefectul Judeţului Arad, pentru promovarea dezvoltării socio-economice şi culturii în Judeţul Arad; *Nicolae Petru IOŢCU, Preşedintele Consiliului Judeţean Arad,* pentru promovarea dezvoltarii socio-economice culturii în Judeţul Arad.

GRANTURI ŞI PROIECTE CÂŞTIGATE PRIN COMPETIŢIE NAŢIONALĂ ŞI INTERNAŢIONALĂ, ÎN ANUL UNIVERSITAR 2010-2011

Facultatea de Ştiinţe ale Naturii, Inginerie şi Informatică:

1. ***Conexiuni la nivel de peisaj între utilizarea terenurilor, calitatea habitatelor, bunurilor şi serviciile ecosistemelor din valea Râului Mureş*** - Lider de proiect: Universitatea de Vest "Vasile Goldiş" din Arad; Director proiect: Aurel Ardelean
2. ***Agroturism durabil în judeţul Arad - Lider de proiect: Universitatea de Vest „Vasile Goldiş„ din Arad; Director proiect: Mihai Larian Brad***
3. ***Improvement of farmers' environmental awareness and harmonization of Agri - Environmental Measures in the Hungarian - Romanian cross - border region*** - Lider de proiect: Universitatea din Debrecen, Ungaria; Coordonator proiect partener: Mihai Larian Brad
4. ***Teacher Education Review and Update of Curriculum (TEREC)*** - Lider de proiect: Universitatea din Aveiro, Portugalia; Coordonator proiect partener: Mihai Jalobeanu

Facultatea de Medicină, Farmacie şi Medicină Dentară

1. ***Screeningul bolilor metabolice la nou-născut şi diagnosticul molecular genetic al bolilor cu transmitere ereditară - realizarea infrastructurii şi colaborării euroregionale*** - Lider de proiect: Universitatea din Szeged, Ungaria; Coordonator proiect partener: Dorin Lazăr

Facultatea de Ştiinţe Juridice

1. ***Innovative Network for Security and Prevention through Inter-regional Euro - cooperation*** - Lider de proiect: Universitatea din Padova; Coordonator proiect partener: Marius Grec

Facultatea de Ştiinţe Economice

1. ***Academia de antreprenoriat – de la idee la afacere - Lider de proiect: Universitatea de Vest „Vasile Goldiş" din Arad; Director proiect: Vic***hentie Maniov
2. ***Impactul calităţii capitalului uman asupra coeziunii sociale şi economice în zona de frontieră (JO-RE-SECO)*** - Lider de proiect: Universitatea de Vest „Vasile Goldiş" din Arad; Director proiect: Olimpia Neagu

Facultatea de Ştiinţe Umaniste, Politice şi Administrative

1. ***Hartlib Circle and the Advancement of Learning: Disseminating Knowledge in the Mid-Seventeenth-Century England*** - Director proiect: Oana Matei
2. ***The Coimbra Group Development Master Intensive Programme pe tema „Industrial delocalization and local development"*** - Lider de proiect: Universitatea din Padova, Italia; Coordonator proiect partener: Marius Grec

Au mai fost premiate un număr de 42 de „Articole publicate în reviste cotate I.S.I. sau în reviste din străinătate indexate în baze de date internaţionale (BDI)"; 52 de „Cărţi/capitole/studii publicate în edituri de prestigiu din străinătate"; „Cărţi şi monografii publicate în edituri acreditate CNCS"; revistele UVVG incluse în noi baze de date internaţionale (BDI); evenimente ştiinţifice internaţionale şi creşterea vizibilităţii internaţionale a universităţii.

Biroul de presă al UVVG
Daniel Albu

(223519)

RECLAME

Sport

„Luptătorii noştri au obţinut rezultate remarcabile în acest an

Spiridon Stanciu, antrenor coordonator CS Astra Arad

8

rugbişti legitimaţi sub culorile Clubului Sportiv Universitar Aurel Vlaicu Arad au fost convocaţi în această toamnă la diferite acţiuni ale loturilor naţionale. Şase dintre aceştia au reprezentat lotul Under 20 al României, iar alţi doi elevi pregătiţi de Ovidiu Şerban, au răspuns prezent acţiunilor naţionalei de rugby în şapte.

Voleibaliştii au încheiat anul pe locul cinci

ŞIMLEU SILVANIEI. Într-o formulă de echipă subţire, în doar şase jucători, Univest ProVolei Arad n-a putut emite pretenţii în ultima deplasare a anului din Divizia A-2, seniori, de pe terenul echipei din Şimleu Silvaniei. Cu un căpitan de echipă în vârstă de doar 16 ani, Răzvan Motoc, băieţii pregătiţi de prof. Radu Sabău au pierdut, scor 0-3, încheind sezonul de toamnă-iarnă pe locul cinci. **JA-D.S.**

Fac istorie pentru Astra

Rezultate remarcabile pentru luptători: titlu naţional, Cupa României şi un loc V la „mondiale".

ARAD. Aşa cum a promis, încă de la înfiinţare, Spiridon Stanciu a realizat „ceva" pentru luptele arădene. Bineînţeles, cu sprijinul celor de la SC „Astra Vagoane Călători", patron Valer Blidar şi preşedinte Dan Micălăcean, fără de care acest club nu exista. Anul 2011a fost de graţie, devenind cel mai prolific de la înfiinţarea secţiei de lupte greco-romane.

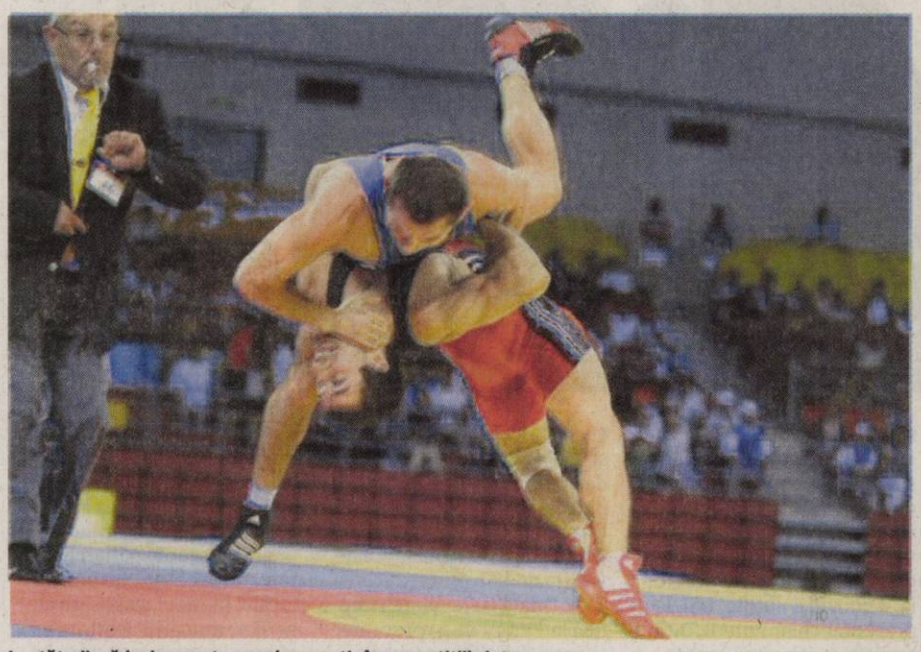

Luptătorii arădeni au avut un an de excepţie în competiţiile interne FOTO: FAN

Doi campioni de juniori

Prima mare competiţie a anului a fost CN individual de juniori. S-au obţinut şapte medalii, două de aur, două de argint şi trei de bronz. Performeri au fost Alex. Ianţoc şi Laurenţiu Macarei, care au devenit campioni naţionali. Anechitei şi Marian au devenit vicecampioni, iar Anton, Mocanu şi Pârvan au obţinut bronzul. Următoarea competiţie majoră a fost CN individual de seniori. Acolo, s-au obţinut cinci medalii, dar fără ca vreun sportiv să devină campion. Ianţoc şi Mocanu au luat argint, iar Toia, Pârvan şi Căşaru au urcat pe ultima treaptă a podiumului.

Aur şi argint

Cel mai important rezultat a fost obţinut în proba pe echipe, la juniori, acolo unde CS Astra Arad a devenit campioană a României. Echipa arădeană a defilat în campionat, câştigând toate etapele, lucru ce i-a adus titlul naţional.

Un alt rezultat notabil a fost consemnat în CN de seniori, pe echipe. Acolo, CS Astra Arad a terminat a doua, după puternica echipă, Dinamo.

Cupa României, la Arad

Un alt rezultat excelent a fost câştigarea Cupei României pe echipe, la juniori, competiţie ce s-a desfăşurat chiar la Arad. Elevii lui Spiridon Stanciu şi-au dominat la toate capitolele adversarii, câştigând Cupa fără probleme.

PE 5, LA „MONDIALE"

O performanţă notabilă a realizat-o Florin Mocanu. Acesta a fost al cincelea la Campionatul Mondial de la Bucureşti (cat. 66 kg.), sportivul arădean fiind desemnat cel mai bun junior din ţară şi al doilea în clasamentul seniorilor. CS Astra a avut şi alţi participanţi la această competiţie: Ianţoc – loc 7, Pârvan – 11 şi Andreca - 12. La „europene", Ianţoc a venit pe 9, iar Macarei, pe 14.

O. Şerban: Vom reveni în Superligă, mai puternici

ARAD. Optimist din fire, ambiţios, perseverent, Ovidiu Şerban crede în steaua grupării pe care o conduce, CSU Universitar Aurel Vlaicu Arad. Iar sportul cu balonul oval rămâne marea lui provocare. Chiar şi hulit, pentru cifra zero din dreptul victoriilor de pe teren în ultimul sezon de Superligă, ori dezavavantajat făţiş de arbitrii, în meciul pentru locurile 7-8, pentru a nu mai aminti de episodul de tristă amintire în care i-au fost furaţi 14 jucători de patronul vecinilor din Timişoara, Ovidiu Şerban merge mai departe.

Nu-l lasă dragostea faţă de acest sport şi extraordinarul nucleu de jucători tineri, de certă perspectivă, media de vîrstă a lotului fiind una de 20,5 ani. Deviza lui Şerban este una cât se poate de elocventă: „Vă asigur că vom reveni în Superligă, mult mai puternici".

În privinţa lotului, mai mulţi jucători din vechea gardă au părăsit corabia studenţească: Strună, Stoica, Stoichiţă, Sălăvăstru, Bordea sau Purece. Ultimul ca şi plecat este Bîtia, care nu mai este dorit de coechipieri. În schimb, Catargiu şi Bălţatu ar mai putea primi o şansă.

„Pe 9 ianuarie, la reunirea lotului din vacanţă, veţi vedea 4-5 feţe noi, jucători tineri, de lot naţional, care şi-au exprimat dorinţa de a evolua sub culorile CSU Aurel Vlaicu Arad" - dă asigurări Ovidiu Şerban. **JA-D.S.**

Ovidiu Şerban FOTO: JA

PROMISIUNE

Premiat în cadrul Galei Sportului Arădean 2011, la categoria Laureaţii anului, Luca Kunszabo este o certă promisiune a judoului arădean. Sportivul legitimat la LPS Gloria îşi propune pentru anul viitor să devină campion al României şi să prindă lotul naţional. FOTO: C. ANDRA

Catanzariti este în doliu

ARAD. Dezamăgit de parcursul UTA-ei în turul campionatului, care l-a făcut să „taie în carne vie", penalizând întreaga echipă cu 25% din contract, preşedintele clubului UTA, Giovanni Catanzariti, a mai primit o lovitură, de această dată una la care nu se aştepta şi pe care nici nu o mai poate repara. Tatăl său a decedat, în noaptea de duminică spre luni, la reşedinţa sa din Italia. De urgenţă, şeful „Bătrânei Doamne" a părăsit, ieri, Aradul, pentru a fi prezent, pentru ultima dată, la căpătâiul părintelui său, în Peninsulă.

Întreg personalul clubului UTA, lotul de jucători şi stafful tehnic este alături de preşedintele Giovanni Catanzariti, în aceste momente grele, pricinuite de decesul tatălui său. Dumnezeu să-l odihnească în pace! **JA – L.S.**

Giovanni Catanzariti FOTO: J.A.

Cupa de iarnă AJF Arad 2011

Două grupe de la UTA şi una de la CS Ineu s-au impus în turneul de la Sala Sporturilor.

ARAD. 13 echipe, trei categorii de vîrstă şi o zi în care „Polivalenta" arădeană a fost ocupată de micuţii fotbalişti în căutarea gloriei sportive la ediţia cu numărul III a Cupei de iarnă AJF Arad la fotbal în sală. Competiţie organizată de Comisia de Copii şi Juniori din cadrul AJF Arad (preşedinte Ionuţ Leac), în baza unui proiect iniţiat de Dorel Cura (preşedinte AJF Arad), declarat câştigător la concursul de proiecte cu fonduri nerambursabile organizat de Consiliul Judeţean Arad, prin Centrul Cultural Judeţean.

Categoria 1995: 1.CS Ineu I 9 p, 2. CS Atletico Arad 5 p, 3.CS Ineu II 4 p, 4. Victoria Nădlac 4 p.

Jucătorul turneului: Alexandru Tomuţ (CS Ineu I). Lotul echipei câştigătoare: Alexandru Tomuţ, Cătălin Morariu, Mihai Hrezdac, Mihai Boldiszar, Adrian Danciu. Antrenor: Flavius Sabău.

Categoria 1997: 1.UTA 97 9 p, 2. CS Ineu 8 p, 3. UTA 98 5 p, 4. Atletico Arad 98 0 p. Jucătorul turneului: Darius Dolga (UTA 97). Lotul echipei învingătoare: Tăutan Adrian, Dolga Darius, Andrusic Paul, Corbei David, Stocni Costi, Ardelean Darius, Ilie Dani, Moţiu Robert, Sandu Roland, Copăceanu Răzvan, Szekeres Ştefan, Hadăr Daniel. Antrenor: Dehelean Raul.

Ionuţ Leac FOTO: JA

Categoria 2000-2001: 1. UTA 2001 16 p, 2. Progresul Pecica 9 p, 3. LPS Arad 8 p, 4. CS Ineu 5 p, 5. LPS Şimand 0 p. Jucătorul turneului: Ricardo Săsărman (UTA 2011). Lotul echipei triumfătoare: Sala Alexandru, Viderok Kristofer, Salka Denis, Mohaci Cătălin, Haloş Andrei, Selegean Vlad, Săsărman Ricardo, Igreş Raul, Dumuslan Darius. Antrenor: Pinţa Leontin.

Fiecare echipă a primit o minge, iar cei mai buni dintre cei buni, plachete şi cupe. **JA-D.S.**

Indiferent de rezultate, arădenii merg mai departe

ARAD. A căzut cortina peste prima parte a sezonului baschetbalistic de Divizia B. Băieţii de la West Olympia Phoenix Arad vor ierna pe locul IV, urmare a unui bilanţ negativ: o victorie (80-77, la Oradea) şi trei înfrângeri (57-64, cu BC Timişoara II, 53-101, cu Timba Timişoara şi 65-79, cu U Cluj II).

În ciuda acestor rezultate, baschetbaliştii arădeni au asigurată calificarea la turneul semifinal, care va avea loc în primăvara anului viitor. Şi asta, deoarece, trei dintre colegele de serie ale grupării arădene sunt echipe-satelit ale unor cluburi de primă divizie şi au interzis să viseze la promovarea în elita sportului cu mingea la coş din România. Rămâne doar ca antrenorul George Mandache să găsească o formulă de echipă şi de joc, astfel încît West Olympia Phoenix să nu facă doar figuraţie în turneul semifinal. **JA-D.S.**

Noul antrenor vine cu întăriri

SEBIŞ. Datorită unor probleme personale, Petre Grosu, noul tehnician al grupării de Liga III, Naţional Sebiş, şi-a amânat sosirea în oraşul de la poalele Munţilor Codru Moma pentru 9 ianuarie 2012, zi în care este prevăzută reunirea lotului. Tot atunci, oficialii echipei din Sebiş vor analiza lista de achiziţii propusă de Petre Grosu, pentru realizarea obiectivului, un loc între primele opt echipe ale seriei. Programul de pregătire de iarnă nu a fost încă schiţat, cantonamentul fiind mărul discordiei. Există varianta pregătirii pe plan local, în regim de semicantonament, sau o săptămână, în vecini, în staţiunea Moneasa, locul preferat de echipele arădene pentru încărcarea bateriilor. În privinţa fostului ocupant al băncii tehnice, Lucian Ciba, acesta va rămâne la dispoziţia clubului, urmând să coordoneze activitatea Centrului de Copii şi Juniori şi să fie sprijinit pentru a obţine licenţa de antrenor profesionist. **JA-D.S.**

INTERVIU JA. CIPRIAN LUCA, DEPUTAT PSD

Avem soluţii la problemele ţării

Deputatul arădean, Ciprian Luca, despre soluţii la cele mai dureroase răni ale economiei româneşti.

JURNAL ARĂDEAN: Parlamentul a adoptat recent modificările legii privind pragul maxim deţinut la SIF de la 1 la 5 procente. Apreciaţi acest pas ca pe o mică victorie personală, în condiţiile în care aţi fost unul dintre iniţiatorii acestui proiect de modificare a fostei legislaţii pe acest segment de activitate?

LUCA: Mă bucur că acest proiect de modificare a legii 297/2004 printre ai căror iniţiatori am fost şi eu, a trecut de Camera Deputaţilor. De acum, orice persoană poate dobândi cu orice titlu sau poate deţine singur ori împreună cu persoanele cu care acţionează concertat acţiuni emise de către societăţile de investiţii financiare rezultate din transformarea fondurilor proprietăţii private, dar nu mai mult de 5 procente din capitalul social al societăţilor de investiţii financiare. Personal, m-am declarat întotdeauna pentru eliminarea acestui prag, tocmai pentru a oferi egalitate de şanse între investitori. Niciunde în lume nu se practică o asemenea măsură de limitare a investiţiilor, care, în mod cert, dacă nu blochează, încetineşte dezvoltarea acestor segmente de piaţă ce ar putea conduce la o relansare a economiei naţionale. Din fericire însă, colegii mei din Cameră au înţeles fenomenul şi au votat „pentru", fără a ţine seamă de culorile politice.

> Comasarea alegerilor, un haos care să permită jocurile murdare
> CIPRIAN LUCA

Cum vedeţi situaţia actuală a României ca om politic care aveţi tangenţă atât cu realitatea de la conducerea ţării, precum şi cu cea a oamenilor din teritoriu pe care îi reprezentaţi în Parlament?

LUCA: România se confruntă în această perioadă cu o etapă extrem de dificilă. Dificilă pe de o parte, având în vedere contextul economic deficitar înregistrat la nivel mondial, cât mai ales în plan politic. Fiecare dintre noi am avut sau avem perioade mai grele din punct de vedere financiar, însă, în mod cert, încercăm să vedem priorităţile, să avem o privire de ansamblu asupra greutăţilor din familie şi să găsim soluţiile care, treptat, ne ajută să ieşim din greutăţi. În cuvinte mai reduse, e vorba de modul în care se gospodăreşte fiecare familie în parte. Cam acelaşi lucru se întâmplă sau mai bine zis ar trebui să se întâmple şi la nivel naţional.

Opoziţia este acuzată că nu face altceva decât să arate cu degetul spre problemele românilor, însă nu vine cu nici o soluţie concretă.

LUCA: E adevărat că USL arată spre probleme, pentru că după cum ştim primul pas spre rezolvarea unei probleme este identificarea ei. Un al doilea ar fi asumarea acesteia. Apoi vin soluţiile. USL le-a prezentat chiar Puterii, însă aceasta continuă să ignore orice măsură de redresare. Primul pas pentru asigurarea unor noi locuri de muncă este stimularea firmelor în acest sens. Reducând agenţilor economici din nivelul obligaţiilor financiare pe care aceştia le au către stat şi cărora acum nu le mai pot face faţă. În acest context, USL propune reducerea CAS cu 5 procente, măsură care ar stimula angajările. Oamenii de afaceri vor reuşi să „respire" şi să aibă posibilitatea financiară de a face angajări. O altă etapă de redresare este văzută de USL prin reducerea TVA. Odată cu revenirea treptată la TVA-ul de 19 procente, situaţia din piaţă ar reveni la limitele normale. Iar cele două măsuri de care spuneam, coroborate, ar avea impact pozitiv atât în mediul de afaceri, cât mai ales în rândul românilor de rând, beneficiari direcţi ai acestor măsuri.

Se discută foarte mult despre schimbări ale sistemului de vot. Care este opinia dumneavoastră legată de comasarea alegerilor?

LUCA: În opinia mea, comasarea presupune îngrădirea drepturilor românilor. Atât a alegătorilor, cât şi a candidaţilor înscrişi pe liste. Dreptul la libertatea românului de a alege după ce a avut prilejul de a înţelege foarte clar pentru ce se organizează scrutinul şi cine sunt cei înscrişi pe liste. Comasând alegerile locale cu cele pentru Camera Deputaţilor şi Senat se crează un haos atât în organizare cât şi în rândul populaţiei, care nu va mai înţelege cine şi pentru ce candidează. Această situaţie va influenţa decisiv selecţia informaţiei şi calitatea dezbaterilor electorale în detrimentul informării corecte a alegătorilor. Mediatizarea în paralel a două campanii cu tematici şi mize electorale distincte va crea confuzie în rândul alegătorilor. Imaginaţi-vă ce se va întâmpla anul viitor în peisajul mediatic românesc. Dacă în campaniile anterioare, îşi disputau vizibilitatea aproximativ 3.000 de candidaţi pentru alegerile parlamentare, respectiv 4.700 pentru locale, în cazul comasării alegerilor, numărul acestora va ajunge la aproape 8.000 de candidaţi pentru intervalul de o lună. Cât timp vor putea aloca televiziunile acestor dezbateri? Cine va reuşi să participle la aceste emisiuni? Şi mai presus de toate, cum va fi perceput mesajul de către electorat având în vedere atâtea informaţii cumulate care îi vor parveni din toate direcţiile?! **JA-M.P.**

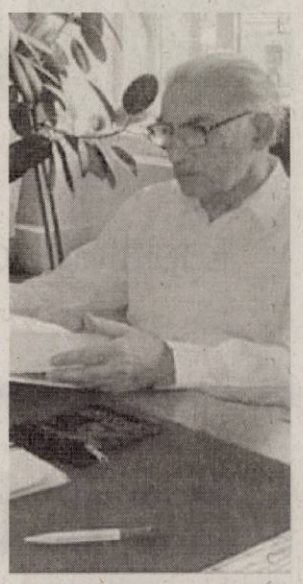

Istoricul Dan Demşea FOTO: FAN

Lansare la aniversare

ARAD. Complexul Muzeal Arad vă invită să participaţi la lansara volumului omagial dedicat istoricului arădean Dan Demşea, cu prilejul celei de-a 70 aniversări a distinsului istoric. Lansarea volumului de studii istorice, coordonat de dr. Peter Hügel şi dr. Felicia-Aneta Oarcea, va avea loc marti, 20 decembrie, ora 17, la mezaninul Teatrului Clasic „Ioan Slavici" Arad. Despr istoricul şi muzeograful Dan Demşea, dar şi despre întreaga sa activitate profesională vor vorbi prof. univ. dr. Ioan Munteanu (Universitatea de Vest Timişoara) şi prof. univ. dr. Corneliu Padurean (Universitatea Aurel Vlaicu Arad).

„Dan Demşea e exponentul unei generaţii de istorici, care şi-a legat numele de Arad. Intelectualii îl asemuiesc cu o veritabilă «enciclopedie». Capabil de a se opri la fiecare amănunt neobservat de cei mai mulţi dintre noi, el construieşte şi dă viaţă oricărui fapt istoric", scriu editorii volumului, dr. Peter Hügel şi dr. Felicia-Aneta Oarcea. **JA-V.F.**

SEMNAL EDITORIAL

Despre „Infern în România"

A văzut lumina tiparului o nouă carte-eveniment despre Revoluţia din decembrie 1989.

ARAD. La începutul lunii decembrie a.c., sub egida Ligii Scriitorilor din România şi Fundaţiei „Ioan Slavici" din Arad, a apărut, la Editura „Gutenberg Univers", o nouă carte-eveniment, întitulată „Infern în România", despre evenimentele din decembrie şi ianuarie 1989-1990 în România.

Volumul, îngrijit de generalul de brigadă (r.) Vasile I. Heredea, colonelul (r.) Horea Gana, publicistul Italian Gervasio Curnis şi scriitorul arădean Emil Şimăndan, antologhează peste 200 de articole şi reportaje (bogat ilustrate) apărute în presa italiană, traduse în limba română de Mariana Curnis şi Horea Gana.

Noua carte despre Revoluţia Română din Decembrie 1989 se constituie ca o mărturie elocventă legată de modul în care apare imaginea

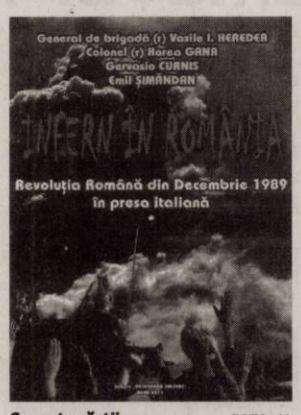

Coperta cărţii FOTO: JA

României în timpul dramaticelor evenimente de acum 22 de ani de la Timişoara, Arad, Cluj-Napoca, Braşov, Sibiu şi din celelate „capitale" ale Revoluţiei, dar mai ales cum a fost percepută (şi distorsionată) Revoluţia Română peste hotare într-o ţară latină, cum este Italia, dar şi în celelate ţări din Occident.

„Incontestabil - ne-a declarat publicistul şi scriitorul arădean Emil Şimăndan, unul dintre cei patru coautori ai cărţii - mass-media internaţională (din Vest şi din Est) consideră că scenariului general care a existat în urma întâlnirii dintre Bush şi Gorbaciov de la începutul lunii decembrie 1989 în Malta, a dus la crearea condiţiilor de declanşare a unor acţiuni revoluţionare, violente, între populaţia civilă şi forţele de ordine, prevăzute a se solda cu mari pierderi materiale şi umane. În faza a doua era prevăzută alungarea de la putere a lui Nicolae Ceauşescu, din fruntea României, şi declanşarea unor confruntări majore la care principalele protagoniste să fie Securitatea şi Armata. În felul acesta se puteau crea premisele unei intervenţii din partea ţărilor Tratatului de la Varşovia. Nu s-a reuşit acest lucru, dar, pe baza unei «monstruoase strategii de dezinformare» (la care a contribuit inclusiv Televiziunea Română Liberă), s-a căutat «barbarizarea» poporului roman şi a organelor sale de ordine" - conchide Emil Şimăndan, autorul celor şase volume pe care le-a publicat până în prezent despre Revoluţia din Decembrie 1989 de la Arad.

Noul volum colectiv, „Infern în România", este o carte-document, deosebit de incitantă şi valoroasă la nivel naţional şi european, din care reiese diversiunea internaţională şi rolul pe care l-a avut mass-media din Occident şi din Răsărit în declanşarea şi desfăşurarea Revoluţiei Române din Decembrie 1989. **JA-V.F.**

SE AŞTEAPTĂ LANSAREA

Cartea, care suscită deja în oraş un interes deosebit, va fi lansată la Cercul Militar din Arad, miercuri 21 decembrie, ora 12.

Boghicevici, alături de nevoiaşi

ARAD. „Decembrie este prin excelenţă o lună specială. Marile sărbători ale ultimei luni a anului îndeamnă spre o atenţie sporită faţă de cei dragi. Dar în egală măsură şi faţă de persoanele pentru care lumina sărbătorilor este estompată de situaţii grele de viaţă", este de părere deputatul Claudia Boghicevici. Ca în fiecare an, în prag de sărbători, Claudia Boghicevici, îşi aduce aminte de familiile încercate. Demnitarul arădean a fost alături de familiile cu situaţie materială precară din zece biserici ale Colegiului 2. „Există situaţii speciale de viaţă, dar există şi momente pe măsură, când gândul înspre cei aflaţi în situaţii grele şi gestul de a dărui alungă din umbra de îndoială ce acoperă orizontul praznicului ", declară Claudia Boghicevici. În cursul acestei săptămâni, deputatul se va afla în preajma copiilor din colegiu, cu daruri specifice sărbătorii Crăciunului. **JA-S.T.**

Din nou, la împărţit de daruri FOTO: JA

Guţu, singurul candidat FOTO: S.T.

Alegeri judeţene la Partidul Poporului

ARAD. Miercuri, de la ora 17,00, în sala mică a Casei Sindicatelor, se va desfăşura Conferinţa Judeţeană a Partidului Poporului Dan Diaconescu. Preşedintele interimar al organizaţiei judeţene, Remus Guţu, nu va avea probleme în a-şi adjudeca funcţia de preşedinte, având în vedere faptul că este singurul candidat. „Am dorit să organizăm Conferinţa Judeţeană pe 21 decembrie pentru a marca debutul revoluţiei din 1989 la Arad şi sperăm că partidul nostru va realiza o adevărată revoluţie, prin modul de face politică în folosul oamenilor, al românilor. Tocmai de aceea, pentru a demonstra că uşile partidului vor fi întotdeauna deschise pentru popor, îi chemăm pe toţi simpatizanţii să participe, ca invitaţi, la conferinţa noastră. Este un prim semn că partidul nostru îşi va desfăşura activitatea în deplină transparenţă", a declarat Remus Guţu. **JA-S.T.**

Comunicat de presă

Asociația de Consultanță Socială și Formare Profesională Vest, în parteneriat cu Universitatea de Vest din Timișoara și Universitatea „Aurel Vlaicu" din Arad, anunță finalizarea primului an de implementare al proiectului „Integrarea tinerilor șomeri pe piața muncii". Proiectul este cofinanțat din Fondul Social European prin Programul Operațional Sectorial Dezvoltarea Resurselor Umane, Axa prioritară 5„Promovarea măsurilor active de ocupare", Domeniul major de intervenție 5.1.„Dezvoltarea și implementarea măsurilor active de ocupare".

Obiectivul general al proiectului este creșterea potențialului de integrare pe piața muncii a tinerilor șomeri din Regiunea de Vest, inclusiv a celor de lunga durată, prin măsuri active de incluziune pe piața muncii și îmbunătățire a competențelor acestora. De-a lungul celor 2 ani de implementare proiectul vizează îmbunătățirea șanselor de integrare pe piața muncii, corespunzător aspirațiilor profesionale pentru 300 șomeri tineri din județele Timiș și Arad, prin activități de informare, consiliere profesională și mediere și creșterea gradului de adaptabilitate și competitivitate al acestora, prin însușirea de cunoștințe de operare calculator, asistent manager, limba engleză și cunoștințe de protecția mediului.

Până în prezent în cadrul proiectului au fost incluși 98 de beneficiari, tineri șomeri din județele Timiș și Arad, care au beneficiat de activități integrate de incluziune pe piața muncii, astfel: 98 de tineri au beneficiat de planuri individualizate de intervenție, 57 de tineri șomeri au beneficiat de servicii de consiliere psihologică în vederea stabilirii profilului vocațional și 40 de tineri au fost incluși în activitățile de mediere în vederea identificării unui loc de muncă.

De asemenea în cadrul proiectului au fost organizate cursuri de formare profesională pe domeniile: utilizarea calculatorului – la care au participat 14 tineri, limba engleza cu participarea a 16 tineri șomeri, asistent manager – 45 de tineri și auditor de mediu - 45 de tineri.

Încurajăm tinerii șomeri din cele doua județe să se adreseze experților din cadrul proiectului, în următoarea perioadă fiind programate alte serii de curs pe tematicile mai sus menționate.

CONFERINȚA DE PRESĂ va avea loc miercuri, 21.12.2011, ora 10.00 la sediul Universității Aurel Vlaicu din Arad de pe Strada Elena Drăgoi, Nr. 2 (Cartier Micalaca, zona III).

Vă așteptăm cu interes!

Pentru mai multe detalii vizitați web-site-ul proiectului: www.consultantasociala.ro

(653346)

(638128)

aradjob.ro

SC CIVITAS PSG S.R.L., lider in domeniul serviciilor de paza, angajeaza

AGENTI DE PAZA CALIFICATI

(femei) in conditii avantajoase.

CV-urile se trimit la adresa dorobantu@civitaspsg.ro

(H-650284)

UNIUNEA EUROPEANĂ GUVERNUL ROMÂNIEI POSMEDIU 2007-2013 Investim în mediu. Credem în viitor. Instrumente Structurale 2007-2013

PROIECT CO-FINANȚAT DIN FONDUL EUROPEAN DE DEZVOLTARE REGIONALĂ

Sistem de management integrat al deșeurilor solide în județul Arad

Consiliul Județean Arad implementează în perioada 2010-2013 proiectul „Sistem de management integrat al deșeurilor solide în județul Arad", cofinanțat din Fondul European de Dezvoltare Regională, cu o valoare totală de peste 122 milioane lei. Din această valoare, cofinanțarea Uniunii Europene prin FEDR este de 80%, 18% reprezintă contribuția de la bugetul de stat și 2% este cofinanțarea Consiliului Județean Arad.

Sistemul de Managament Integrat al Deșeurilor Solide este un sistem prin care sunt realizate **activități de colectare, transport, tratare și eliminare a deșeurilor pe întreg teritoriul județului Arad**. Aceste activități se vor realiza sub monitorizarea Asociației de Dezvoltare Intercomunitară Sistem Integrat de Gestionare a Deșeurilor în județul Arad. În cadrul proiectului se disting următoarele componente:

- Contractarea Lucrărilor de proiectare și execuție pentru realizarea investițiilor noi;
- Contractarea furnizării de echipamente și bunuri;
- Asistență Tehnică pentru managementul proiectului, procesul de achiziții, supervizarea lucrărilor de construcții și implementarea strategiei de informare și conștientizare a publicului referitoare la gestionarea deșeurilor;
- Contractarea serviciilor de colectare și transport a deșeurilor;
- Contractarea serviciilor de operare a instalațiilor din sistemul integrat.

În prezent sunt în derulare 5 contracte, fiecare cu importanță deosebită pentru implementarea proiectului:

1. Contractul de Asistență Tehnică – semnat la data de 10 august 2010 între Asociația S.C. Project Developer SRL (România) și Finnish Consulting Group (Finlanda) și Consiliul Județean Arad.
2. Contractul „Proiectare și execuție a lucrărilor privind construcția Stațiilor de transfer, sortare și compostare precum și închiderea depozitelor neconforme de deșeuri" a fost adjudecat în 8 noiembrie 2010 de către Asociația S.C. Confort S.A. și S.C. Vel Service S.A, ambele din România.
3. Contractul de audit s-a semnat în 10 martie 2011 cu S.C. Diaconu Audit S.R.L.
4. Contractul de furnizare de echipamente (pubele, containere, compostoare individuale) s-a semnat în 10 februarie 2011 între Consiliul Județean Arad și Asociația S.C. Fritz Schaeffer GmbH și S.C. Iridex Group Plactic S.R.L.
5. Contractul de furnizare de echipamente (vehicule, compactare deșeuri, concasor, pick-up) a fost încheiat între Consiliul Județean Arad și S.C. Grădinariu Import Export S.R.L., în cadrul unei conferințe de presă în 29 iulie 2011.

Așadar, primii pași în implementarea proiectului au fost deja făcuți. Pubelele și containerele pentru depozitarea deșeurilor, precum și unitățile de compostare individuală au fost deja recepționate și urmează să fie distribuite.
Până în prezent au fost realizate închiderile depozitelor neconforme de deșeuri din localitățile Pecica, Sântana, Curtici și Bârzava. Pentru celelalte depozite neconforme de deșeuri au fost începute toate lucrările de sistematizare a masivelor de deșeuri și așezarea stratului drenant.
La stațiile de compostare de la Arad și complexul Mocrea Ineu au fost terminate construcțiile de structuri metalice și lucrările de acoperire, iar în prezent se lucrează la construcția clădirilor administrative.
În cazul stațiilor de transfer Chișineu Criș, Ineu, Sebiș, Bârzava au fost terminate construcțiile de structuri metalice și lucrările de acoperire.

În luna noiembrie 2011 la târgul ExpoMediu din Arad, reprezentanții Smids Arad au fost prezenți pe durata celor 3 zile de desfășurare a târgului și au prezentat proiectul.

Reușita proiectului depinde în foarte mare măsură de implicarea populației și de sprijinul acordat de fiecare cetățean în parte, în special în ceea ce presupune colectarea selectivă a deșeurilor.

Tocmai pentru a fi alături de cetățeni, pentru a intra în contact cu ei, proiectul Smids Arad va beneficia de o promovare masivă în toate localitățile din județul Arad. Membrii echipei Smids Arad vor ajunge în localitățile și școlile din județ (atât orașe, comune și sate), vor distribui materiale informative cu prezentarea proiectului, scopul și obiectivele acestuia și vor răspunde întrebărilor celor interesați. Aceste evenimente sunt în desfășurare și vor continua până la finalul proiectului în anul 2013.

SmidsARAD - Implică-te! Mediul înconjurător este și responsabilitatea ta!

(653258)

EVIDENȚIAZĂ-TE!

Talon valabil până în 31 decembrie 2011

Text: **DATA apariției:**.....

.....

.....

.....

.....

.....

.....

.....

Date personale:

Nume şi Prenume:

Telefon:

Buletin de identitate:

TALON + PREȚUL CATEGORIEI AFERENTE

Anunțurile se preiau zilnic, la ghișeu, până în ora 16^{00}, după această oră, se pot prelua doar prin intermediul sistemului online de preluare al anunțurilor disponibil pe www.jurnalaradean.ro . Anunțurile de mică publicitate din Jurnal Arădean se publică pe baza talonului din ziar
Redacția nu își asumă responsabilitatea pentru conținutul anunțurilor de mică publicitate!

JURNAL ARĂDEAN

Compania SC Amahouse SRL
cu sediul în Arad, str. Păstorului, FN
angajează
INGINER DEVIZIER

Cerinţe:
- experienţă minim 1 an
- cunoaştere avansată program de devize (de preferinţă Doclib)

Contact 0722.333.289, 0357/814050.
Depunere CV-uri modulexport@yahoo.com până în data de 21.12.2011.
(646206)

SC J&R CAR SRL SUCURSALA ARAD
ANGAJEAZA
CONTABILA SI MECANIC AUTO CU EXPERIENTA
CV-URILE SE TRIMIT PE ADRESA DE MAIL jrcararad@gmail.com, informatii telefon **0357/444111**
(647995)

S.C. DEVNAK LOGISTIC S.R.L.
cu sediul în localitatea Mândruloc ***angajează***
lucrător comercial.
Condiţii minim 5 ani experienţă, cunoaşterea limbii turcă.
Informaţii 0723.285.334
(653120)

BCC CABINETUL INDIVIDUAL DE INSOLVENŢĂ BEJINAR COSMIN CĂLIN

Desemnat lichidator judiciar prin încheierea civilă nr. 1455 pronunţată în şedinţa judecătorului sindic din 29.11.2011, în dosarul nr. 4620/108/2011, aflat pe rolul Tribunalului Arad, Secţia Civilă, privind pe debitoarea

S.C. SAN TOMMASO D'AQUINO S.R.L.

Cu sediul în Arad, str. Ceaikovski, nr. 9, ap. 5, jud. Arad

Anunţă toţi creditorii

Că faţă de această societate a fost **deschisă procedura simplificată a insolvenţei** prevăzută de Legea nr. 85/2006, prin **încheierea civilă nr. 1455 / 29.11.2011.**

Potrivit prevederilor art. 62, alin. 1, lit. b din Legea nr. 85/2006, **termenul limită pentru înregistrarea creanţelor** se împlineşte la data de **13.01.2012.**

Termenul de verificare a creanţelor şi întocmire a tabelului preliminar al creanţelor este fixat pentru data de 07.02.2012.

Termenul de definitivare a tabelului creanţelor este fixat pe **08.03.2012**.

Vă aducem la cunoştinţă că nedepunerea cererii de creanţă în termenul menţionat atrage incidenţa prevederilor art. 76 din Legea nr. 85/2006.
(654381)

Cabinet individual de insolventa JEBELEAN GAVRIL
In calitate de lichidator judiciar, anunţa toţi creditorii
S.C. NICMOB-PROD srl

Cu sediul in loc.Sebis, str.Crisului, nr.6, jud.Arad,, având cod fiscal RO 18992920, înmatriculata la Oficiul Registrului Comertului de pe lângă Tribunalul Arad sub nr. J02/1621/2006, ca **fata de aceasta societate a fost deschisa procedura insolventei-simplificata** prevăzuta de Legea 85/2006 prin Sentinţa civila nr.1581/07.12.2011, pronuntata de Tribunalul Arad, în dosarul 5367/108/2011.
-Termenul limita pentru înregistrarea cererii de admitere a creanţelor este la **20.02.2012**,
-Termenul limita pentru verificarea creantelor,întocmirea, afişarea si comunicarea tabelului preliminar al creanţelor este la **12.03.2012**,
-Termenul pentru definitivarea tabelului de creanţe este la **11.04.2012**,
-Prima Adunare a creditorilor va avea loc la data de **19.03.2012**, orele **14,00** , la sediul lichidatorului judiciar.
Informaţii suplimentare la tel . 0724.232.214, sau la sediul lichidatorului judiciar din loc. Arad, str.Batistei, bloc 555, ap.2, jud Arad.
(653113)

AZOMA
member of agrirom group

angajeaza

GESTIONAR SECTIE

Cerinte: experienta minim 3 ani
Se ofera: salar atractiv
Tichete de masa

Informatii la telefon 0257-288732 de luni-vineri intre orele 10-16
(630855)

Stimati cititori cei cu necazuri si probleme adevarate, **Aurelia Ardeleanca** despre care a-ti auzit dealungul timpului, cea care a adus fericire in mii de familii, venita de curand din America premiata cu luocul 1 pentru meritele sale. Acum in postul Craciunului se descanta ce-l mai bine, lucreaza prin magie alba si lucru sfant. Ce-a mai puternica desfacatoare cununiilor legate si a bolilor fara leac, va asigura reusita 100%, dezleaga cununii, uneste familii dezbinate, aduce persoana iubita inapoi, spor in casa, in afaceri, scoate argintul viu, alunga farmecele, lecuieste impotenta, alcoolismul si boli de piele. Lucreaza la cabinetul ei din Arad chiar prin telefon, rezolva orice problema de la orice distanta pe baza datelor dumnevaoastra personale. Sunati cu toata increderea **tel: 0723 92 45 35, www.vrajitoarea-aurelia.ro**
(616817)

Cabinet Individual de Insolvenţă
NIŢU ELISABETA VERONICA
în calitate de lichidator judiciar
ANUNŢĂ TOŢI CREDITORII **SC LSD SRL**
cu sediul în Arad, Str. Caius Iacob, Nr. 15, Bl. 6, Sc. B, Jud. Arad, având CIF: **11093587**, înmatriculată la Oficiul Registrului Comerţului de pe lângă Tribunalul Arad sub nr. **J02/571/1998 că faţă de această societate a fost deschisă procedura insolvenţei prevăzută de Legea nr. 85/2006** prin Încheierea Civilă nr. 1176/08.11.2011 de către Tribunalul Arad în dosarul 3186/108/2011. Termenul limită pentru înregistrarea cererii de admitere a creantelor este data de **13.01.2012.**Termenul limită pentru verificarea creanţelor, întocmirea, afişarea şi comunicarea tabelului preliminar al creanţelor este data de **24.01.2012** Termenul pentru definitivarea tabelului de creanţe este data de **08.02.2012.**Se notifică faptul că prima Adunare a creditorilor va avea loc la sediul lichidatorului judiciar în data de **30.01.2012**, ora **14.00**. În termen de 10 zile de la primirea prezentei notificări, pentru motive întemeiate, creditorii pot face opoziţie la deschiderea procedurii.
Informaţii suplimentare la tel. 0727-704.201, 0257-228.781 sau la sediul profesional al lichidatorului judiciar situat in ***Arad, str. Praporgescu, nr. 29, ap. 2, jud. Arad***
(654374)

Cabinet Individual de Insolvenţă
NIŢU ELISABETA VERONICA
în calitate de lichidator judiciar
ANUNŢĂ TOŢI CREDITORII **SC VECTORIAL DESIGN SRL**
cu sediul în mun. Arad, str. Ciobanului, nr. 13, bl. 616, et. 3, ap. 16, jud. Arad, având CIF: **19007115**, înmatriculată la Oficiul Registrului Comerţului de pe lângă Tribunalul Arad sub nr. **J02/1662/2006 că faţă de această societate a fost deschisă procedura insolvenţei prevăzută de Legea nr. 85/2006** prin Încheierea nr. 1412/CC/21.11.2011, pronunţată de Tribunalul Arad în dosarul 5607/108/2011. Termenul limită pentru înregistrarea cererii de admitere a creantelor este data de **06.01.2012.**Termenul limită pentru verificarea creanţelor, întocmirea, afişarea şi comunicarea tabelului preliminar al creanţelor este data de **30.01.2012.** Termenul pentru definitivarea tabelului de creanţe este data de **14.02.2012**. Se notifică faptul că prima Adunare a creditorilor va avea loc la sediul lichidatorului judiciar în data de **02.02.2012**, ora **14.00**.
În termen de 10 zile de la primirea prezentei notificări, pentru motive întemeiate, creditorii pot face opoziţie la deschiderea procedurii.
Informaţii suplimentare la tel. 0727-704.201, 0257-228.781 sau la sediul profesional al lichidatorului judiciar situat in ***Arad, str. Praporgescu, nr. 29, ap. 2, jud. Arad***
(654376)

Transformă nemulţumirea în siguranţă!
ARTEX SCM
SOCIETATE CU TRADIŢIE ÎN DOMENIUL TEXTIL **ANGAJEAZĂ**
Confecţioneri îmbrăcăminte
SAU PERSOANE CUNOSCĂTOARE de MESERIE, EXECUŢIE BUTONIERE, CUSUT NASTURI, APLICAT BUTONI, CĂLCAT.
OFERIM: climat de lucru european, salarii motivate în acord individual, tichete de masă, primă de transport – prezenţă, premii, un singur schimb, asistenţă medicală.
Angajările se fac pe bază de probă de lucru.
DETALII: telefon : 0357- 408275; 0357- 408276
(570071)

IOANA BUBULETE I.P.U.R.L
În calitate de lichidator al **SC Elen S.I. Fab SRL**, cu sediul în loc. Lipova str. Avram Iancu nr. 11, CUI 24376038 în temeiul art. 61 alin. 3 din Legea nr. 85/2006 notifică pe toţi creditorii că, prin incheierea civila nr.1623/08.12.2011, în dosarul 5589/108/2011, s-a deschis procedura simplificata a insolventei prevăzută de Legea nr. 85/2006 împotriva SC Elen S.I. FAB SRL.
Creditorii vor depune declaraţiile de creanţă până în data de 20.01.2012 la grefa Tribunalului Arad, acestea trebuind să îndeplinească cerinţele prevăzute în art. 65 din Legea nr. 85/2006. Relaţii la tel.0357/411373.

IOANA BUBULETE I.P.U.R.L
În calitate de lichidator al **SC Burai Colors Import Export SRL**, cu sediul în loc. Beliu nr. 1/A , CUI 24117610 în temeiul art. 61 alin. 3 din Legea nr. 85/2006 notifică pe toţi creditorii că, prin incheierea civila nr.1622/08.12.2011, în dosarul 5588/108/2011, s-a deschis procedura simplificata a insolventei prevăzută de Legea nr. 85/2006 împotriva SC Burai Colors Import Export SRL.
Creditorii vor depune declaraţiile de creanţă până în data de 20.01.2012 la grefa Tribunalului Arad, acestea trebuind să îndeplinească cerinţele prevăzute în art. 65 din Legea nr. 85/2006. Relaţii la tel.0357/411373.

IOANA BUBULETE I.P.U.R.L
În calitate de lichidator judiciar al **SC Flack Monde SRL**, cu sediul în loc. Barzava nr. 55/A , CUI 16921745 în temeiul art. 61 alin. 3 din Legea nr. 85/2006 notifică pe toţi creditorii că, prin incheierea civila nr.1453/29.11.2011, în dosarul 4621/108/2011, s-a deschis procedura simplificata a insolventei prevăzută de Legea nr. 85/2006 împotriva SC FLACK MONDE SRL.
Creditorii vor depune declaraţiile de creanţă până în data de 10.01.2012 la grefa Tribunalului Arad, acestea trebuind să îndeplinească cerinţele prevăzute în art. 65 din Legea nr. 85/2006. Relaţii la tel.0357/411373.
(653266)

Cabinet Individual de Insolvenţă
NIŢU ELISABETA VERONICA
în calitate de lichidator judiciar
ANUNŢĂ TOŢI CREDITORII **SC TEDOR MOBILI SRL**
cu sediul în loc. Şagu, nr. F.N., jud. Arad, având CIF: **27699416**, înmatriculată la Oficiul Registrului Comerţului de pe lângă Tribunalul Arad sub nr. **J02/805/2010 că faţă de această societate a fost deschisă procedura insolvenţei prevăzută de Legea nr. 85/2006** prin Încheierea nr. 1413/CC/21.11.2011, pronunţată de Tribunalul Arad în dosarul 5692/108/2011. Termenul limită pentru înregistrarea cererii de admitere a creantelor este data de **06.01.2012.**Termenul limită pentru verificarea creanţelor, întocmirea, afişarea şi comunicarea tabelului preliminar al creanţelor este data de **30.01.2012.** Termenul pentru definitivarea tabelului de creanţe este data de **14.02.2012**. Se notifică faptul că prima Adunare a creditorilor va avea loc la sediul lichidatorului judiciar în data de **03.02.2012**, ora **13.00**.
În termen de 10 zile de la primirea prezentei notificări, pentru motive întemeiate, creditorii pot face opoziţie la deschiderea procedurii.
Informaţii suplimentare la tel. 0727-704.201, 0257-228.781 sau la sediul profesional al lichidatorului judiciar situat in ***Arad, str. Praporgescu, nr. 29, ap. 2, jud. Arad***
(654375)

AP.1 CAMERĂ
- **Cumpăr garsonieră** sau apartament 1 cameră. Plătesc pe loc!!! Telefon 0770.639.619. 545738
- **Vând apartament** 1 cameră, ultracentral, Piaţa Gării, frumos, complet amenajat, mobilat, foarte liniştit, cheltuieli mici, 18.800 Euro, 0722.344.621. 636427

AP.2 CAMERE-ARAD
- **Cumpăr apartament** 1- 2 camere. Plata pe loc!!! Telefon 0744.849.390. 530716
- **Vând (închiriez)** apartament 2 camere, Confecţii, etaj 4/4, renovat, 0721.795.296. 636421
- **Vând apartament** 2 camere, decomandat în Aradul Nou. Telefon 0722.643.354, 0752.661.957. 600818
- **Vând apartament** 2 camere în bloc nou, decomandat, centrală proprie, parcare în curte, 28.000 Euro, str. Cocorilor nr. 5, 0762.213.545. 620350
- **Vând apartament** 2 camere, etaj 1, Vlaicu- principală, amenajat, 24.500 Eur. Tel. 0752.510.776. 640776

AP.3 CAMERE-ARAD
- **Vând apartament** de lux central, pe strada Sebeşului, etaj I, suprafaţa 115mp, 3 camere, bucătărie, baie+ baie serviciu, 2 terase, balcon, curte interioară la preţul de 70.000 Euro negociabil. Telefon0357/ 427.436; 0741.158.777. 650597
- **Vând apartament** Vlaicu, 3 camere, etaj VIII din X, cu lift, la preţul de 30.000 Euro negociabil. Telefon: 0357/427436; 0741.158.777. 650596
- **Vând apartament** 3 camere, decomandat, 96 mp, central. Telefon 0722.470.105. 606816
- **Vând apartament** 3 camere, dependinţe, ultracentral, renovat, gaz, etaj 1, 101 mp, 0747.809.848. 636458
- **Vând urgent** apartament central, et. 1, 3 camere, bucătărie, 2 intrări, 2 băi, pivniţă, cămară alimente. Dotări: termotecă, aer condiţionat, utilităţi individuale, pretabil sediu firmă, preţ 58.000 Euro, negociabil. Telefon 0771.223.799. 606847
- **Vand apartament** 3 camere,alfa,termoteca,geamuri termopan,bucatarie extinsa,90 mp,42500 euro,tel 0744546860 648447

AP.4 CAMERE-ARAD
- **Vând urgent** apartament str. Mărăşeşti, 220 mp, 2 intrări, 4 camere, 2 băi, terasă, pivniţă, acces auto. Tel. 0740.270.795, 0722.361.083. 653409

CASE-ARAD
- **Vând casă** Aradul Nou, 2 camere, baie, bucătărie, 36.000, 0740.043.413. 640554

CASE-JUDEŢUL ARAD
- **Vând casă** nouă, Livada, 3 dormitoare, 3 băi, 2 bucătării, 52.000, 0740.043.413. 640766
- **Vând casă** în Vladimirescu, 600 mp, 3 camere, baie, bucătărie, geamuri termopan maro, FS- 22 ml. Preţ 39.500 Eur/negociabil. Tel. 0728.144.898, 0721.198.568. 650981

CASE DE VACANŢĂ-ALTE JUDEŢE
- **ARIEŞENI, teren- construcţii** cabane- vacanţă, curent- electric, eventual cabană, ski, 0722- 257409. 622289

SPAŢII COM-ARAD
- **Vând spaţiu** pretabil comerţ, cabinete, birouri, str. Petru Rareş, 0744.555.660. 624317
- **Vând urgent** spaţiu pentru restaurant, bar, comerţ, birouri, în casă, str. A.Şaguna, 3 vitrine, 80 mp utili, 40 mp pivniţă, renovat, acces auto, 3 garaje, singur în curte. Tel. 0740.270.795, 0722.361.083. 653405
- **25.000 mp,** proiect hale, ZonaIndustrială Pecica- Turnu, front- stradal dublu, 0722- 257409. 622290

SPAŢII COM-JUDEŢUL ARAD
- **Vând- închiriez** 263 mp, Vladimirescu, fostă fabrică termopan. Preţ foarte bun, 0742.352.280. 632445

TERENURI LOCAL
- **P.F. Vând** locuri casă 400mp- 800mp, toate utilităţiile+ C.F. în Arad. Informaţii 0745.350.576. 596966
- **Vând: teren** cu casă veche, suprafaţa 400 mp, front stradal 21 ml, str. Ion Raţiu, utilităţi, apă şi curent, preţ 55.000 Euro, negociabil. Informaţii la tel. 0722.249.490. 620521
- **Vând: teren** intravilan suprafaţa 400 mp, front stradal 23 ml, str. Abatorului, utilităţi apă, gaz şi curent la poartă, preţ 55.000 Euro, negociabil. Informaţii la telefon 0722.249.490. 620537

TERENURI JUDEŢ
- **Vând** teren agricol la Frumuşeni, suprafaţa 5 Ha compact, la preţul de 2.500 Euro negociabil. Telefon: 0357/427436; 0741.158.777. 650612
- **Vând teren** intravilan cartier Europa Vladimirescu, suprafaţa 700 mp, f.s. 28 m, la preţul de 15.000 Euro negociabil cu utilităţi. Telefon: 0357/427436; 0741.158.777. 650594
- **Vând teren** intravilan, cartier Europa, suprafaţa 1000 mp, f.s. 20 m, la preţul de 20.000 Euro negociabil. Telefon: 0357/ 427436; 0741.158.777. 650595

IMOBILE CHIRII
- **Închiriez apartament** 3 camere lux, complet mobilat şi utilat, Aurel Vlaicu- Lebăda, cu centrală. Merită văzut! Telefon 0757.392.163. 645872
- **Închiriez apartament** 3 camere mobilat şi utilat în Vlaicu. Telefon 0740.697.521. 653121
- **Închiriez apartament** 2 camere, mobilate, Vlaicu, 120 Eur. Tel. 0744.547.741. 653255
- **Închiriez casă,** Aradul Nou, 2 camere, baie, bucătărie, mobilată, utilată complet, 200 Eur, 0257/228411. 653237
- **Închiriez casă,** 2 camere, Aradul Nou, 170 Euro, parcare, 0740.043.413. 640773
- **Închiriez garsonieră** confort 1, mobilată. Tel. 0770.266.525. 653153
- **Închiriez la** casă o cameră, baie, bucătărie, cu încălzire gratis, 150 Euro/ lună. Telefon 0257/210613. 653241
- **Închiriez perioadă** lungă apartament 1 cameră, mobilat, baie, bucătărie, coridor. Telefon 0741.103.151, preţ negociabil. 640889
- **Închiriez urgent** garsonieră mobilată, gaz, frigider, maşină spălat, satelit, 0751.382.017. 653048
- **Dau în** chirie apartament 3 camere, zona Podgoria, recent amenajat, mobilat, utilat, TV, frigider, maşină de spălat, aragaz. Preţ 220 Eur. Tel. 0749.309.240. 646258
- **Dau în** chirie apartament 1 cameră - 90 Eur, garsonieră confort III - 60 Eur. Tel. 0722.777.144. 650081
- **Dau în** chirie apartament 1 cameră- 90 Eur şi garsonieră confort III- 60 Eur, 0722.777.144, 0741.538.151. 653032
- **Ofer spre** închiriere apartament 1 cameră, mobilat, utilat, zona Vlaicu, 120 Eur/lună negociabil, 0745.614.880. 633812
- **Ofer spre** închiriere apartament 2 camere, zonă liniştită, renovat recent, utilat şi mobilat complet. Preţ 150 Eur. Tel. 0749.309.240. 646227
- **Închiriez apartament** ultracentral etaj I, amenajat, lângă Tribunalul Arad, pentru birou avocatură; sediu firmă, la preţul de 350 Euro+ garanţie. Telefon: 0357/427436; 0741.158.777. 650599

SPAŢII COM-ARAD
- **Închiriez hale** 330- 420 mp, în Parcul Industrial UTA. Telefon 0721.288.570. 620377
- **Închiriez spaţiu** comercial central (lângă B- dul Revoluţiei), 80 mp, vitrină, intrare stradală, amenajat, 450 Eur. Tel. 0744.849.390. 637908
- **Închiriez spaţiu** comercial, 45 mp, Vlaicu- Brezoianu, 200 Eur, 0744.849.390. 637914
- **Închiriez spaţiu** comercial, zona Fortuna. Tel. 0754.415.560. 640307
- **Închiriez spaţiu** comercial 45 mp, Vlaicu- Brezoianu, 180 Eur, 0744.849.390. 653041
- **Închiriez spaţiu** comercial (vitrină mare) pe B- dul Revoluţiei, 60 mp, amenajat, 1.000 Eur, 0257/228411. 653195
- **Închiriez spaţiu** mic 26 mp, pentru birou pe strada Cicio Pop, la preţul de 120 Euro negociabil+garantie. Telefon: 0357/427436; 0741.158.777. 650598
- **Închiriez- vand spaţiu** 6 încăperi, 2 băi, renovat- modern, birouri, Zona- PRIMĂRIE, 0722- 257409. 650832
- **Ofes spre** închiriere spaţii comerciale în spatele Pieţei Fortuna, 0721.519.511. 653030

SPAŢII COM-JUDEŢUL ARAD
- **Închiriez bar- Alimentară** lângă Primăria Vladimirescu, 181 mp.Vând clădire veche 170 mp+300 mp teren, 0742.352.280. 632431
- **Închiriez spaţiu** comercial, central, Chişineu Criş, toate utilităţile. Telefon 0760.856.351, 0258/779005. 623505

SPAŢII COM-ALTE JUDEŢE
- **Închiriez cabinet** stomatologic pe termen lung, bine dotat, în Ungaria, Mezökovácsháza. Telefon +36706338415. 648281

SCHIMB LOCUINŢE-ARAD
- **Schimb sau** vând casă cu etaj, zona Jackson. Tel. 0748.862.498. 640290

TEREN-ARAD
- **Cumpăr teren** agricol, municipiul Arad şi zona Utviniş CET. Telefon 0745.895.483. 545800

TEREN-JUDEŢUL ARAD
- **Cumpăr teren** arabil în Olari. Tel. 0744.438.824. 640283

OFERTE LOCURI DE MUNCĂ
- **Angajăm fete** barmane şi ospătare pentru Lounge&Club. Obligatoriu aspect fizic plăcut, 0749.664.471.
- **Angajăm fete** pentru salon de masaj erotic. Telefon 0766.716.592, 0747.953.908.
- **Angajăm lăcătuşi** şi sudori. Telefon 0729.308.870.
- **Angajăm personal** pentru fast- food, bucătărie, vânzare. Telefon ☎0744.828.934. 653098
- **Angajez fete** pentru cafenea centrală, prezentabile. Telefon 0758.914.244.

- **SC angajează** instalator cu experienţă. Informaţii la telefon 0756.998.438.

CERERI LOCURI DE MUNCĂ
- **Cuoco pasticciere** dottore in alimentazzione naturale tecnico in Alberghiera: con 40 anni di experienza a livello mondiale. Disponibile al lavoro da subito. Telefon 0755.928.997, în Rom.- 0740.237.828. 653125

PRESTĂRI SERVICII
- **A A** Acord Garanţie 2 ani reparaţii maşini spălat,0744.241.398, 0357/401569,0257/ 259146. 636422
- **A.A.A. repar** maşini spălat automate, frigidere, piese originale, domiciliul clientului, garanţie. Telefon 0745.395.282, 0257/ 274600. 603207
- **Ana- Frig repară** frigidere, congelatoare la domiciliu. Garanţie 1 an. Telefon 0257/ 210420, 0745.967.198. 645903

CONSTRUCŢII
- **Acasă aduc** balast, nisip, sort, pământ, orice cantitate, duc molozul, factură, 0745.036.969, 0722.389.480 452779
- **Vând cărbuni** lignit, huilă, lemne de foc, 0757.495.758. 653097
- **Vând lemne** şi cărbuni. Informaţii telefon 0757.769.010. 646409
- **Vând lemne** de foc la tonă sau metruster. Tel. 0784.964.390. 653263
- **Vând lemne** de foc salcâm, cantitate 3 m ster, preţ 350 ron. Telefon 0743.899.445. 653081
- **Vând lemne** foc esenţă tare, tăiate, crăpate. Preţ convenabil, 0721.592.572. 653031
- **Vând lemne** foc tăiate, esenţă tare, orice cantitate, 0747.477.332, 0770.275.754. 650926

AUTO ROMÂNEŞTI
- **Vând Aro** 320 camionetă, an 1995, servo direcţie, stare bună, VT 2013, 1.000 Euro, 0742.903.147. 642064

AUTO STRĂINE
- **Vând Opel** Astra 2002, bine întreţinut, înmatriculat, 3.800, 0740.043.413. 640740
- **Vând urgent:Ford** Escort 1400cmc, an 1996, înmatriculată, benzină,1500Euro, puţin negociabil, 0757.053.045. 653261

MICROBUZE, DUBE
- **Vând autoutilitară** Ford Tranzit, an 1993, Euro 2, 3 locuri+ marfă, cauciucuri 225x70-x15.c, recent adusă din Italia, taxa 300 Euro, 1.500 Euro negociabil. Tel.0742.903.147. 642048
- **Vând bus** Mercedes 207 diesel, 3 locuri+ marfă, VT 2013, 1.000 Euro, 0742.903.147. 642045

ELECTRONIC PLUS
- **Vând congelator** 6- 7 sertare (350 l), ladă frigorifică 400 l, maşină de spălat 6 kg 1.600 rotaţii/minut, cu 6 luni garanţie, 100 Eur. Tel. 0746.804.061, 0257/274118. 603268
- **Vând frigider,** ladă, combină frig, vitrină, maşină spălat automată. Telefon 0257/ 210613. 653245
- **Vând maşini** spălat automate, lăzi, congelatoare,combine. Modele Noi, Garanţie Transport.Informaţii 0745.395.282, 0257/ 274600. 603223
- **Vând presou** cafea Saeco profesional, cu 6 luni garanţie, 100 Eur. Tel. 0746.804.061, 0257/274118. 603410
- **VINDEM electrocasnice second, frigorifice, maşini spălat haine- vase, uscătoare, aragaze gaz- electrice, televizoare, anvelope, vitrine comerciale. Reducere pentru schimb, rate. Telefon ☎0744.796.542.** 8694

MOBIDOM
- **Vând colţar,** stare impecabilă, culoare închisă, la preţul de 220 Euro, negociabil. Relaţii tel. 0752.358.802, 0257/289686. 650613

PIERDERI
- **Pierdut comunicare** şi carte de intervenţie pentru casa de marcat Activa Max cu seria AC 00002125, eliberate pentru Romtextil SRL. Le declar nule. 653247

PLANTE-FLORI
- **Vând fân,** lucernă şi iarbă, 0746.965.394 sau 0730.224.443. 622845
- **Vând lucernă,** baloţi mari, rotunzi. Telefon 0744.190.192. 539138

ANIMALE-PĂSĂRI DOMESTICE
- **Declar pierdute** Certificatul constatator nr. 1273/2009 şi Certificatul de înregistrare nr. 24951003 emise de ORC Arad pentru firma S.C. Gitore Invest S.R.L. Le declar nule. 653273
- **Vând armăsar** Monta,3 ani şi un ponei, 0746.965.394 sau 0730.224.443. 622861
- **Vând câţei** rasele Yorkshire Terrier şi Tekel. Preţ convenabil, 0745.203.492. 640271
- **Vând capre,** prima, a treia fătare, ţap tânăr. Tel. 0752.855.503. 653049
- **Vând oi,** 70 buc. Telefon 0746.965.394 sau 0730.224.443. 622820
- **Vând porc** gras 130 kg, alb, negociabil. Telefon 0766.510.611. 650976
- **Vând porci** carne 90- 130 kg, Aradul- Nou, asigur transport. Telefon 0731.347.875. 653122
- **Vând porci** de carne, 100- 120 kg, 7 lei/kg. Asigur transport. Telefon 0745.615.603. 648902
- **Vând porci** de carne, între 70- 90 kg şi porc rasa mangaliţă. Informaţii 0740.013.404 sau 0746.429.932. 653155
- **Vând porci** de 80- 100 kg, rasă de carne, hrăniţi bio, Micălaca. Preţ negociabil. Tel. 0257/279115. 646196
- **Vând porci** graşi de la 90- 150 kg, Sânpaul nr. 68. Telefon 0742.143.379. 607137
- **Vând porci** graşi în apropiere de Arad. Tel. 0731.131.816. 640529
- **Vând porci** graşi 100- 140 kg şi 35 buc oi, sat. Sânpaul, nr. 68. Tel. 0742.143.379. 640737

- **Vând porci** 90- 100 kg, albi, rasă carne. Transport gratuit, 0724.239.979. 647997
- **Vând porumbei** Kingi buni de expoziţie, 6 perechi. Preţ negociabil, 0257/416213. 645875
- **Vând pui** pentru sacrificat. Telefon 0748.322.489. 565430

AFACERI

- **Vând afacere** la cheie (restaurant), zonă centrală. Tel. 0745.509.405.

DIVERSE

- **Apicultor de** tradiţie videm miere naturală (salcâm, mană, poliflora). Telefon 0257/562028- seara, 0733.883.050. 622923
- **Vând ţuică** prună, struguri. Tel. 0724.320.168. 650955
- **Vând baloţi** lucernă normali şi vrac, Arad. Tel. 0257/284435 între orele 14- 18. 645987
- **Vând candelabru** din bronz vechi şi alte modele, tablouri, covoare,0730.196.546. 642095
- **Vând patine** pentru copii, mărimea 30, pentru preşcolari, 0357/803625. 647108
- **Vând sufiantă** pe motorină- 80 KW pentru încălzit hale mari. Telefon 0257/276651. 650919
- **Vând televizor,** diagonala 51 cm Teletech, un aspirator, 0730.196.546. 642097
- **vin alb** rosu 4,5lei/lt 0720.903.108 639652

Program publicitate: pe B-dul Revoluţiei, nr. 81 luni-vineri: 8.00-18.00, duminică: 9.00-13.00, pe B-dul Revoluţiei, nr. 62 luni-vineri: 9.00-16.00.

DECESE

Cu adâncă durere în suflet anunţăm trecerea în nefiinţă a scumpei noastre soţie, mamă, bunică şi soră

COŞERI LENUŢA,

la vârsta de 66 ani.

Înmormântarea va avea loc miercuri, 21 decembrie 2011, la cimitirul Eternitatea - UTA din Arad.

În veci nemângâiaţi: soţu Teodor, fiul Tudor-Sórin cu familia, fiica Otilia cu familia

---

Cu durere în suflet anunţăm încetarea din viaţă a iubitului nostru

SPANIK MIHAI,

la vârsta de 76 de ani.

Înmormântarea va avea loc astăzi, 20 decembrie 2011, ora 15,00 de la Capela Cimitirului din Sântana.

Familia îndoliată

Cu adâncă durere în suflet anunţ decesul d-nei

KOZLOVSKI ŞTEFANIA.

Înmormântarea va avea loc astăzi, 20 decembrie, ora 13,00, la Cimitirul Aradul Nou.

Familia Madar

CONDOLEANŢE

Colectivul Secţiei Clinice Psihiatrie este alături de colega lor Elena Fudulu în momentele dureroase ale despărţirii de tatăl său drag. Dumnezeu să îl odihnească în pace!

Suntem alături de doamna dr. Mihaela Ignat în marea durere pricinuită de pierderea tatălui drag

SPANIK MIHAI

şi transmitem sincere condoleanţe şi întreaga noastră compasiune. Dumnezeu să-l odihnească-n pace iar pe cei dragi să-i mângâie!

Centrul medical „Ignat"

Preluarea anunţurilor pentru următoarea zi se face până la ora 16.00, cu excepţia anunţurilor de deces, care se primesc până la ora 19.00.

Iubita mea mamă! te-am vegheat până în ultima clipă când ai plecat la Tatăl ceresc lăsându-mă cu inima îndurerată. Cât ai trăit te-am iubit, cât voi trăi te voi plânge. Adio, mamă

EVA!

Fiica Vetuţa cu soţul Petrică

Mamă

EVA,

ai fost şi vei rămâne măicuţa noastră dragă. Te vom plânge mereu!

Nepoţii Marieta, Cătălin şi Cătălina şi strănepotul Petrişor

Suntem alături de familia Enache în aceste momente grele la trecerea în nefiinţă a fostului

Colonel ing.

ENACHE NICOLAE.

Adio, prieten drag! Regret să din cauza stării de sănătate nu pot să-ţi acord ultimul salut ostăşesc.

Un fost camarad de arme, Lt. col.(r) Spânu Dimitrie

Suntem alături de prietena noastră Mihaela Ignat în clipele grele, pricinuite de decesul tatălui. Dumnezeu să-l odihnească!

Fam. Gimon

Anunţăm pe această cale că a trecut la cele veşnice doamna

KOZLOVSKI ŞTEFANIA

din C. Romanilor nr. 31, Bl. E1.

Vecinii

Mulţumim tuturor celor care prin prezenţă mesaje şi telefoane au fost alături de noi la înmormântarea celui mai iubit fiu, tată, frate, cumnat şi nepot

MICU GICU FLORIN.

Dumnezeu să-l odihnească în pace!

Familia îndoliată

Mulţumim rudelor, vecinilor, prietenilor şi tuturor celor care au fost alături de noi la despărţirea dureroasă de mama şi bunica noastră dragă

PELEA FLOARE

care a trecut la cele veşnice la vârsta de 90 de ani. Dumnezeu s-o odihnească în pace!

Mircea, Alexandra şi Sanda Pelea

COMEMORĂRI

Astăzi, 20 decembrie 2011 se împlinesc 7 luni de când scumpul nostru soţ şi unchi

PLAŞTIN IOAN

a lăsat un gol imens în sufletele noastre. Dumnezeu să te odihnească în pace!

Soţia Florica şi nepoţii Mihai şi Florica

În Ajunul Crăciunului se împlineşte un an de tristeţe, lacrimi, durere, suspine şi dor de la plecarea prea devreme de lângă noi a iubitei noastre soţii, mamă, soacră şi bunică

BOTAŞ

NELICA VIORICA.

Această plecare a ta a produs o rană adâncă în sufletele noastre ce nu se va vindeca niciodată. În jurul bradului împodobit totul este trist fără tine. Aşezăm în semnal recunoştinţei pe mormântul tău o ramură de brad, o lumânare aprinsă şi un sfânt colind, toate stropite cu lacrimile noastre de durere. Te plângem mereu, îţi păstrăm pentru totdeauna aceeaşi dragoste, recunoştinţă, scumpă amintire şi un loc cald în inimile şi sufletele noastre. Fie ca sufletul tău frumos şi luminos să strălucească mai puternic acolo Sus în cer, iar Bunul Dumnezeu să-ţi ofere pacea, iubirea Lui şi să-ţi dea odihnă liniştită! Cu durere şi dor nestins te vom plânge toată viaţa.

Soţul Petru, fiul Lucian, nora Gabriela şi nepoata Loredana

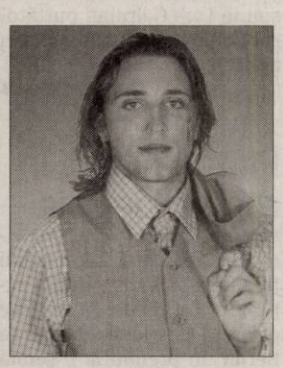

Azi se împlinesc trei ani de la despărţirea de dragul nostru fiu, frate şi nepot

MIRCEA GALIŞ.

Te vom păstra cu drag în inimile noastre şi nu te vom uita niciodată. Dumnezeu să te ierte şi să te odihnească în pace!

Mama Emilia, bunicii Maria şi Ion şi toţi cei care te-au iubit

---

Cu inimile îndurerate anunţăm că se împlinesc 2 ani plini de dor, tristeţe şi lacrimi de când inima atât de bună şi generoasă a celui ce a fost un minunat soţ, tată şi bunic

profesor

TIULEA ALEXANDRU

a încetat să mai bată. Te vom iubi mereu şi nu te vom uita niciodată. Pioase aduceri aminte în pragul Sfintelor Sărbători.

Soţia Constanţa, copiii: Nelu, Neli şi Mircea cu familiile lor

---

Cu tristeţe şi durere comemorăm împlinirea a 12 ani de la plecarea în veşnicie a tatălui şi soţului

CIOBANU VASILE.

Dumnezeu să-l odihnească în pace!

Familia

Astăzi, 20 decembrie 2011, se împlinesc 9 ani de când cel care a fost pentru noi tată, frate, unchi şi cumnat

BUDĂU DANIEL

a părăsit această viaţă efemeră

la numai 34 ani

lăsându-ne pe veci îndureraţi. Nu te vom uita niciodată! Dumnezeu să-l ierte! Şi ninge iar şi a mai trecut un an şi ai rămas departe, în Sfânta seară de Crăciun, apare iar şi iar şi iar, acelaşi gol zidit în noi, căci moartea ne desparte!

Anunţurile de deces se publică GRATUIT!

Cumpără smântână şi fac unt FOTO: FAN

Îşi produc singuri untul

OSLO. O penurie de unt care ameninţă producerea unor alimente preferate de Crăciun i-a determinat pe norvegieni să ia problema în propriile mâini. Confruntaţi cu perspectiva de a nu avea cele şapte tipuri de prăjituri specifice tradiţiei locale, au început să cumpere smântână şi să bată untul ei înşişi, informează Wall Street Journal. Criza untului a început odată cu ploile torenţiale din vară, care au afectat calitatea păşunilor pentru vaci, fapt care a influenţat, la rândul său, producţia de lapte, rezultatul fiind o lipsă de unt în magazine.

Pentru moment, smântâna şi laptele se găsesc încă la vânzare. În afară de cererea sezonieră obişnuită de unt, consumul a crescut în acest an şi din cauza modei pentru diete sărace în carbohidraţi, spune Lars Galtung, purtătorul de cuvânt al cooperativei agricole „Tine SA".

SURSA: AGERPRES

Bieber s-a ţinut de cuvânt

LAS VEGAS. Respectând o promisiune făcută acum câteva luni, Justin Bieber a mers într-o şcoală din Las Vegas, unde a oferit un cec de 100.000 de dolari şi a dat un concert privat, scrie Voici.

Să asiste la un concert privat susţinut de Justin Bieber a fost un cadou nesperat pentru elevii unei şcoli primare din Las Vegas. Şcolarii, copii defavorizaţi care riscă în orice moment să se lase de învăţătură din cauză că părinţii lor nu pot plăti chiria sau utilităţi elementare ca apa curentă şi curentul electric, au fost extrem de fericiţi.

SURSA. AGERPRES

Prinţul Albert, în costum de baie

MONACO. Pentru familia Grimaldi, sfârşitul săptămânii trecute a stat sub semnul acţiunilor caritabile. În timp ce prinţesa Charlene a primit la Berlin un premiu la o serată de binefacere, prinţul Albert şi-a îmbrăcat costumul de baie pentru a intra câteva clipe în Mediterana, relatează Voici.Organizată în beneficiul asociaţiei TATSA (Thai After Tsunami Schooling Aid), această nouă ediţie a băii de Crăciun a reunit duminică peste 200 de participanţi pe plaja Larvotto. După fotografia oficială, toţi s-au aruncat în apa de 14 grade C.

SURSA: AGERPRES

Zboruri anulate la Lyon

PARIS. Traficul aerian la Paris era perturbat ieri de o grevă a agenţilor de securitate, pentru a patra zi consecutiv, fiind previzibile întârzieri pentru călători, situaţie valabilă şi la Lyon, în zona central-estică, unde 30 la sută dintre zboruri sunt anulate, relatează AFP.

Călătorii „trebuie să se aştepte la întârzieri, la orele de vârf, în anumite puncte de (control) de siguranţă" de pe Aeroportul Roissy Charles de Gaulle, lângă Paris, a declarat o purtătoare de cuvânt a Aeroporturilor din Paris (ADP). „Vestea bună este că se prevede un trafic mai redus decât la sfârşitul săptămânii", a adăugat ea. Aproximativ 80.000 de călători urmau să plece ieri de pe Aroportul Roissy Charles de Gaulle, faţă de 93.000 cu o zi înainte.

Au aşteptat ore în şir FOTO: EPA

Greva, în plină vacanţă de Crăciun, a antrenat deja perturbări în toate zilele, la sfârşitul săptămânii, pe aeroporturile Roissy şi cel din Toulouse, dar mai ales pe Lyon-Saint-Exupery, unde numeroase zboruri au fost anulate. Duminică, au decolat numai 47 dintre cele 125 de avioane prevăzute să plece de pe aeroportul din Lyon.

SURSA: MEDIAFAX

Filmul anului ales de presă

LOS ANGELES. Lungmetrajul „The Descendants" a fost desemnat cel mai bun film al anului, la ediţia din 2011 a Satellite Awards, premii decernate anual de International Press Academy (IPA), o asociaţie de jurnalişti specializaţi în domeniul divertismentului, informează Reuters.

Deşi această dramă, regizată de Alexander Payne, devenise în ultimele săptămâni un concurent tot mai puternic în cursa pentru premiile Oscar, jurnaliştii care decernează Satellite Awards au făcut alegeri care pot fi considerate neobişnuite. Nicolas Winding Refn a fost desemnat „cel mai bun regizor", pentru filmul „Drive", iar Ryan Gosling a fost desemnat „cel mai bun actor", pentru rolul din acest film, învingând nume mult mai bine cotate, precum George Clooney, Brad Pitt şi Leonardo DiCaprio.

„Drive" este filmul care a primit cele mai multe trofee la această gală - patru -, impunându-se la alte două categorii: „cel mai bun actor în rol secundar" (Albert Brooks) şi „cel montaj de sunet".

SURSA: AGERPRES

www.aradon.ro
Mai multe poze cu Smaranda

SMARANDA
Este pasionată de modă şi muzică.

Mascota protestatarilor

Lukanikos, câinele vagabond prezent la manifestaţiile din Atena, a ajuns vedetă mondială.

Lukanikos participă la manifestaţii FOTO: FAN

ATENA. Lukanikos, un câine prezent la majoritatea manifestaţiilor de la Atena împotriva măsurilor de austeritate şi observat de fotoreporteri, a devenit un simbol al contestaţiei sociale datorită revistei Time, care a făcut din el una din celebrităţile anului, relatează Le Point.

Lukanikos (care înseamnă în greceşte „cârnăcior") apare de multă vreme în fotoreportaje, îndeosebi ale AFP, mereu alături de protestatari, lătrând la forţele de ordine cu caschete şi scuturi. Animalul este unul din numeroşii câini vagabonzi care hălăduiesc pe străzi din cauză că autorităţile nu dispun de suficiente adăposturi pentru animalele abandonate.

„Îl fotografiez de cel puţin cinci ani", spune Aris Massinis, fotograf AFP la Atena. „Pentru mine, nu este un simbol al manifestaţiilor, ci cel mai bun prieten al protestatarilor şi o pată de culoare în mulţime", adaugă el. „Mai sunt câini vagabonzi la manifestaţii, însă doar Lukanikos participă cu adevărat", spune Aris Messinis. Internetul debordează de fotografii şi clipuri video cu Lukanikos, care are şi un site pe o reţea socială, cu 23.000 de înscrişi. Fanii lui din lumea întreagă îi trimit urări în toate limbile sau îi publică fotografiile pe fondul muzical al piesei 'I need a hero'. Revista Time l-a ales „personalitatea anului", alături de alţi manifestanţi din lume.

SURSA: AGERPRES

ZECE ZILE
Maimuţica Mona s-a născut în urmă cu zece zile la grădina zoologică din Magdeburg, Germania. FOTO: EPA

Insultată de un client

LISABONA. Rihanna a avut o surpriză neplăcută când s-a întors de la concertul susţinut la Lisabona, pe 17 decembrie. În prezent, cântăreaţa susţine în Europa ultimele concerte din Loud Tour. După ce a terminat spectacolul de la Lisabona, s-a întâlnit în holul hotelului cu un client incomod: a fost insultată de un bărbat cu convingeri rasiste şi a povestit întâmplarea pe Twitter: „Tocmai l-am întâlnit pe cel mai josnic dintre rasişti! Tipul a spus prostii despre negrese, a spus că suntem nişte căţele, nişte ticăloase, că nu semănăm cu nimic şi că n-ar trebui să stăm în aceleaşi hoteluri", a scris ea.

Rihanna FOTO: EPA

Rihanna nu s-a lăsat nici ea mai prejos: „Inutil să vă spun că negresa din mine s-a revoltat! Cu accentul meu de Barbados i-am zis câteva de albul n-o să mai spună niciodată nimic de negri", adaugă ea pe contul Twitter.

SURSA: AGERPRES

Brad şi-a vândut casa de burlac

LOS ANGELES. Brad Pitt încearcă de câteva luni să-şi vândă locuinţa de burlac din Malibu. Cea care a cumpărat-o a fost în cele din urmă prezentatoarea TV Ellen DeGeneres. Piscină, acces privat la plajă, patru camere, teren de tenis particular, suprafaţă locuibilă de 380 m2 - sunt câteva caracteristici ale casei pe care a cumpărat-o Brad Pitt în 2005, după despărţirea de Jennifer Aniston. Dat afară de actriţă, Brad Pitt şi-a cumpărat casa din Malibu, care a devenit repede prea mică pentru noua lui familie. În luna august a scos-o la vânzare cu 14 milioane de dolari. Deşi Reese Witherspoon se arătase interesată de proprietate, până la urmă a fost Ellen DeGeneres care a cumpărat somptuoasa vilă a lui Pitt.

Are deja un nou prieten

LONDRA. Scarlett Johansson îşi vindecă rapid rănile de după divorţul de Ryan Reynolds, în compania unui nou prieten intim, muzicianul britanic Dan „Skywizard" White, chitaristul trupei Tribes. Vedeta din „We Bought a Zoo" a pus capăt căsniciei cu Ryan Reynolds la sfârşitul anului 2010, iar divorţul dintre cei doi a fost pronunţat în luna iulie.

Fără a pierde deloc timpul, Scarlett Johansson a avut apoi pe rând relaţii cu Sean Penn, Bradley Cooper şi pentru o scurtă vreme a ieşit chiar şi cu Justin Timberlake. De această dată însă rockerul britanic Dan White a intrat în graţiile frumoasei actriţe.Conform unei surse citate de publicaţia Sunday Mirror, cei doi s-au întâlnit recent într-un club din Londra unde Dan cânta alături de trupa sa.

SURSA: AGERPRES

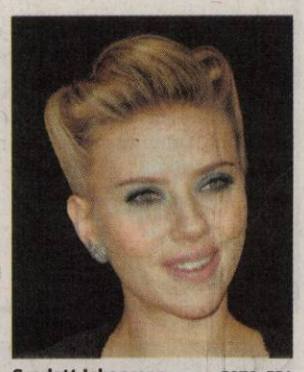

Scarlett Johansson FOTO: EPA

FONDAT 1989, APARE LA ARAD, TEL. 0257/281.802, E-MAIL: REDACTIA.JURNALARADEAN@INFORMMEDIA.RO; PUBLICITATE.JURNALARADEAN@INFORMMEDIA.RO

Eusebiu Pistru anunţă bani în plus la pasaje
PAGINA 3

JURNAL ARĂDEAN

Cum îţi decorezi locuinţa de Crăciun
PAGINA 11

MIERCURI
21 DECEMBRIE 2011
ANUL XXIII, NR. 6470
16 PAGINI - 1,2 LEI

-1° Temperaturile se vor situa între -3 şi -1 grade. Vântul va sufla cu 14 km/h.

DIMINEAŢA | AMIAZA | SEARA

Fără leafă de şapte luni

Asistenţii persoanelor cu handicap din Almaş aşteaptă „să dea Domnul" salariile restante.

ALMAŞ. Asistenţii persoanelor cu handicap din comuna Almaş duc vremuri grele: nu şi-au mai primit indemnizaţia de mai bine de şase luni. Situaţia în care s-a ajuns îi aduce pe aceşti oameni în pragul disperării; ba mai mult, spun ei, sunt şi luaţi peste picior. Ironic, unul din răspunsurile primite de un asistent la întrebarea adresată Primăriei din comunei Almaş, legată de momentul la care vor primi banii, a fost: „Îi veţi primi când o da Domnul".

Drumul banilor ce ar trebui să ajungă în buzunarele celor 69 de asistenţi din comuna Almaş, din care 50 sunt angajaţi cu contract de muncă şi 19 cu indemnizaţii, pare unul destul de simplu şi totuşi. Direcţia Generală a Finanţelor Publice Arad primeşte suma de la bugetul de stat şi o repartizează unităţilor administrative din teritoriu. Banii sunt împărţiţi în funcţie de cazuri şi de numărul persoanelor, iar diferenţa este asigurată din bugetul local al fiecărei primării din judeţ. Primăriile au obligaţia să acopere această diferenţă.

În realitate, lucrurile se dovedesc a nu fi aşa simple. Prea puţini bani, prea multă indiferenţă şi suspect de mulţi asistenţi ai persoanele cu handicap. Finalul: şapte luni de neplată a lefurilor. Iar situaţia din Almaş nu e unică nici în judeţul Arad şi, sigur, nici în ţară. /P.3

Primele facturi cu ajutoare FOTO: FAN

Ajutor doar cu măsură

ARAD. Au venit facturile la căldură pe luna noiembrie. Sunt primele din acest an care conţin şi ajutorul de căldură oferit de stat şi cel local, dat de Primăria Arad. Surpriza pentru unii a fost că nu fost incluşi în categoria celor vulnerabili. /P.12

Două concerte de colinde

ARAD. Filarmonica de Stat prezintă, astăzi şi mâine, la Palatul Cultural, două concerte de colinde susţinute de Corul Academic, acompaniat, în premieră, de Orchestra Simfonică. /P.4

Tribunalul Sibiu FOTO: JA

Trei apeluri pentru un proces

ARAD. Deşi s-a dat prima sentinţă, cazul Trifa este departe de a fi tranşat. Trei dintre cele patru părţi implicate în proces, respectiv Parchetul General, Ovidiu Răchită şi familia Trifa, au înaintat apel la sentinţa dată de Tribunalul Sibiu. /P.8

AUTOTURISME

Vânzările de autoturisme pentru primul semestru din ultimii şase ani.

	unităţi
2011	43189
2010	51283
2009	70612
2008	144988
2007	146292
2006	117456

Grafica: JA Sursa: APIA

Grafica: Jurnal arădean

INAUGURARE

Liber la tramvaie prin centrul vechi

Tramvaiele au dreptul să circule de aseară şi pe străzile Dornei şi Preparandiei. Administraţia locală a inaugurat lucrarea de infrastructură din centrul vechi, dar şi clădirea Preparandiei, care s-a aflat în reabilitare. /P.3 FOTO: V.G.

Primarul din Şeitin: o condamnare şi trei procese pe rol

Remus Păcurar este abonat la sălile de judecată: are trei procese pe rol şi o condamnare la închisore cu suspendare.

ARAD. Judecătoria Arad l-a condamnat pe Remus Păcurar, primarul din Şeitin, la şase luni de închisoare cu suspendare. Capetele de acuzare au fost mai multe: comportament abuziv şi neexecutarea unei hotărâri judecătoreşti definitive. Totul i se trage de la fostul angajat Călin Buha, pe care edilul-şef l-a lovit şi l-a scos afară din primărie, deşi victima avea o hotărâre dată de Judecătorie prin care se cerea reinstalarea lui Buha în funcţia pe care a deţinut-o înainte să fie concediat abuziv de către primar. „Păcatele" l-au ajuns din urmă pe Păcurar, dar acesta stă liniştit şi spune că avocatul lui va declara recurs la sentinţa dată de Judecătoria Arad.

Acesta nu este singurul proces în care este implicat primarul din Şeitin. În prezent, pe rolul Judecătoriei, există încă trei procese aflate în judecată pe fond, toate având următoarele termene în ianuarie 2012. /P.8

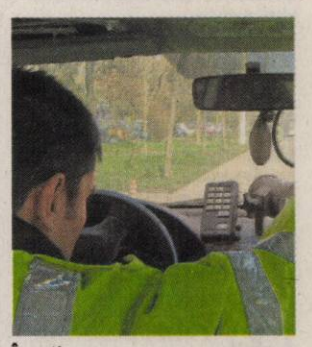

În acţiune FOTO: FAN

Şef arădean la Poliţia Autostrăzi

ARAD. Biroul Poliţia Autostrăzi are şef. Inspectorul principal Teodor Tudur a fost împuternicit în această funcţie până la organizarea unui concurs. Biroul are sediul la Primăria Şagu şi funcţionează cu 5 poliţişti arădeni şi 4 timişoreni. /P.8

Sabău, bătută de contabilul-şef?

ARAD. Directorul adjunct al SC TOP SA, Daniela Sabău, susţine că a fost agresată fizic de contabilul-şef al societăţii în urma dezvăluirilor apărute în presă referitoare la neregulile constatate în pieţele arădene. /P.3

Martore la un accident mortal

VĂRŞAND. Două fetiţe în vârstă de 12 ani au ajutat poliţiştii să prindă şoferul TIR-ului care a trecut peste un bărbat întins pe şosea, în Vărşand. Fetele au reţinut numărul de înmatriculare şi au sunat la 112. /P.8

Brosovszky, în acţiune FOTO: JA

Patru, pentru turneul final

ARAD. Toate cele patru echipe calificate în Final Four-ul Ligii Europei Centrale la baschet feminin şi-au depus candidatura pentru a organiza ultimul act al competiţiei. ICIM Univ Goldiş, prin vocea managerului Marcel Urban, mizează pe câteva atu-uri. /P.9

e-mail: info@universulverde.ro;
www.universulverde.ro
Arad, Str. Pădurii nr. 24, (Piaţa Obor), Tel: 0257 210 070,
0357 408 344, Fax: 0357 408 345

SC UNIVERSUL VERDE SRL

vă doreste:
un Crăciun cu căldură în suflete si un An Nou cu sănătate si împliniri!

(940034)

FELICITĂRI

Copii din tot judeţul şi-au arătat talentul în concursul „Desenează-ne felicitarea de Crăciun", organizat de „Jurnal arădean". Juriul a avut o misiune foarte grea să aleagă din numărul mare de desene sosite la redacţie. După lungi deliberări au fost premiaţi: Mocuţa Dara din Curtici, Toth Mădălina din Pecica şi Cristea Sonia din Arad, pe care îi aşteptăm mâine să ia cadoul de la Moş. /P.6

11259
9 771220 748034

REMEMBER: 21 DECEMBRIE

1118 S-a născut Thomas Becket, arhiepiscop de Canterbury (d. 1170)

1879 S-a născut Iosif Stalin, conducător al Uniunii Sovietice (d. 1953)

1883 A apărut volumul „Poesii", de Mihai Eminescu, cu o prefaţă semnată de Titu Maiorescu, singurul tipărit în timpul vieţii poetului.

1898 Marie şi Pierre Curie descoperă radiul

1933 A murit Knud Johan Victor Rasmussen, explorator danez; a realizat cea mai lungă expediţie cu sănii trase de câini din istoria Arcticii (1921 - 1924) (n. 7 iunie 1879)

1935 S-a născut **Stela Popescu,** actriţă românca de teatru şi film

1937 S-a născut Jane Fonda, actriţă americană

1940 S-a născut Frank Zappa, instrumentist şi compozitor american (d. 1993)

Stela Popescu

1940 A murit Francis Scott Fitzgerald, autor de romane şi nuvele (n. 1869)

1968 Lansarea navei cosmice „Apollo 8" care a efectuat prima oară un zbor circumlunar (21 – 27 decembrie)

1989 Revoluţia română din 1989 Bucureşti Începutul Revoluţiei la Bucureşti.

1991 A fost semnat, la Alma–Ata, documentul de fondare a Comunităţii Statelor Independente. Mihail Gorbaciov demisionează din funcţia de preşedinte al URSS.

PIEŢE, TÂRGURI

Azi este zi de piaţă la Pâncota, Beliu, Buteni, Şiclău, Macea, Vânători, Pecica, Şiria şi zi de târg la Beliu şi Buteni.

Mâine, joi, este zi de târg săptămânal la Curtici, Sebiş, Cermei, Săvârşin, Secusigiu, Zerind.

TELEFOANE UTILE

☎ INFORMAŢII TELEFONICE: 118.932; ☎ROBOT: 1958; ☎APEL UNIC DE URGENŢĂ (SALVARE, POLIŢIE; Pompieri): 112; ☎PRIMĂRIA MUNICIPIULUI ARAD: Program de relaţii cu publicul (camera 5) luni-vineri între orele 8-20. Tel.: 0257/284.744; tel. centrala: 0257/281.850; ☎S.C. E.ON GAZ ROMÂNIA - Sucursala Arad - Dispecerat si interventie telefon:0357/403.321; ☎DERANJAMENTE CURENT ELECTRIC: 0257/929; ☎INFORMAŢII CFR: 0257/231.777;

SUDOKU

REGULI: În fiecare bloc sunt câteva cifre între 1 şi 9, stabilite dinainte. Acestea trebuie completate cu cifrele lipsă, în aşa fel încât fiecare număr să figureze o singură dată. De asemenea, cifrele de la 1 la 9 trebuie să figureze o singură dată atât pe rândurile orizontale cât şi pe coloanele verticale ale celor nouă blocuri luate împreună.

ÎNCEPĂTORI

			4	9	1	5		7
			3			4	1	9
		4		2	5			
3	4						9	
8		2		1		3		
7		9			3	8		
2	5			8	7			3
	8		1					6
4	7					1	8	2

AVANSAŢI

		1	7				5	
			3	8		9		
9					2			
5	6						4	
	4			7				6
		2			3		7	
	8							9
6			9		5		1	
				3		7		

Soluţiile jocurilor din numărul precedent:

ÎNCEPĂTORI

6	3	2	8	1	4	9	7	5
8	7	4	9	6	5	1	3	2
1	9	5	2	7	3	4	6	8
7	4	8	6	3	1	2	5	9
9	5	6	7	8	2	3	1	4
2	1	3	5	4	9	7	8	6
3	6	7	4	2	8	5	9	1
4	8	9	1	5	7	6	2	3
5	2	1	3	9	6	8	4	7

AVANSAŢI

1	3	2	7	9	5	8	6	4
5	4	7	6	3	8	2	9	1
8	6	9	2	1	4	3	7	5
7	2	4	9	5	3	6	1	8
6	5	3	1	8	2	7	4	9
9	8	1	4	7	6	5	2	3
3	7	6	8	4	1	9	5	2
2	1	5	3	6	9	4	8	7
4	9	8	5	2	7	1	3	6

UNDE MERGEM în Arad

CINEMA

CINEMA CITY

- **Alvin şi veveriţele 3,** orele 13:30, 15:30, 17:30, 19:30
- **Anonim,** ora 21:00
- **Cei trei muşchetari 3D,** orele 16:00
- **De Anul Nou,** orele 15:10, 17:40, 20:00, 22:20
- **În timp,** ora 21:30
- **Jaf... la turnul mare,** orele 17:50, 19:50, 21:50
- **Jurnalul unui iubitor de rom,** orele 14:20, 19:10
- **Marea cursă de Crăciun 3D,** orele 13:00, 15:00, 17:00,19:00
- **Misiune: Imposibilă - Ghost Protocol,** orele 14:30, 17:10, 19:50, 22:30
- **Moneyball: Arta de a învinge,** 15:50, 18:30, 21:10
- **Motanul încălţat** – dublat, orele 13:40, 15:40
- **Motanul încălţat 3D** – dublat, orele 13:20, 15:20, 17:20, 19:20, 21:20
- **Motanul încălţat 3D** – subtitrat, orele 16:10, 18:10, 20:10, 22:10
- **Nemuritorii 3D: Războiul Zeilor,** orele 13:40, 18:20, 20:40
- **Saga Amurg: Zori de Zi** - Partea I, orele 16:50, 21:40
- **Spy Kids 4D: Safirul timpului,** ora 14:10

CONCERTE

Concerte de colinde (miercuri, 21 decembrie şi joi, 22 decembrie, de la ora 19, în sala mare a Palatului Cultural)

EXPOZIŢII

GALERIILE DE ARTĂ „DELTA": **„Bienala internaţională de pictură, sculptură, grafică. Meeting Point Arad 2011"** - pictură şi sculptură (9-17)

GALERIA DE ARTĂ „ALFA" (B-dul Revoluţiei, nr. 90): **„Târg de artă, Arad 2011"** (9-17)

SALA CLIO (str. Horea, nr. 8): **„Bienala internaţională de pictură, sculptură, grafică. Meeting Point Arad 2011"** - grafică şi sculptură (9-17)

MUZEUL DE ARTĂ ARAD (str. Gh. Popa 2-4, et. II): **Expoziţia de etnografie** (9-17)

SĂNĂTATE

- **CABINET GINECOLOGIC:** Cabinet ginecologic Arad, B-dul Decebal 11 (lângă Hotel Aradul), chiuretaj medicamentos, eco 4 D, test PAP.TEL: 0770823850, 0723643581.
- **NOU! Policlinica Dr. Turcin,** Str. Eftimie Murgu nr. 67, pune la dispoziţia dvs. serviciul de cardiologie dotat cu aparatură de ultimă generaţie, consultaţii în contract cu CSAS, EKG computerizat, ecografie cardiacă la cele mai avantajoase preţuri. Tel:0257/285510,www.policlinica-turcin.ro

HOROSCOP

BERBECUL (III.21.-IV.20.)
Dimineaţa aflaţi că trebuie să renunţaţi la o călătorie în interes personal, ceea ce vă nemulţumeşte. Vă sfătuim să treceţi cu calm peste acest moment.

TAURUL (IV.21.-V.20.)
Aveţi posibilitatea să vă apropiaţi mai mult de persoana iubită. Dacă se iveşte ocazia să plecaţi într-o excursie, vă recomandăm să nu ezitaţi. Sunteţi original.

GEMENII (V.21.-VI.21.)
Chiar dacă aveţi multe probleme de rezolvat, vă sfătuim să vă relaxaţi. Dimineaţa aveţi de gând să cheltuiţi o sumă importantă. Fiţi prudent, nu este un moment favorabil investiţiilor!

RACUL (VI.22.-VII.22.)
Nu este momentul să începeţi noi activităţi. S-ar putea să nu găsiţi cele mai bune soluţii şi să aveţi parte de o dezamăgire. Aveţi tendinţa să neglijaţi probleme importante.

LEUL (VII.23.-VIII.23.)
Cei din jur nu vă apreciază ideile la adevarata lor valoare, dar asta nu vă descurajează. Vă sfătuim să nu semnaţi acte oficiale şi să amânaţi planurile referitoare la pornirea unei afaceri.

FECIOARA (VIII.24.-IX.23.)
Evenimente neprevăzute vă determină să vă schimbaţi programul. S-ar putea să fiţi nevoit să plecaţi într-o delegaţie, spre nemulţumirea partenerului de viaţă.

BALANŢA (IX.24.-X.23.)
S-ar putea să nu intraţi nici azi în posesia unor bani pe care trebuia să îi primiţi zilele trecute. Amânarea unei călătorii planificate mai demult vă poate afecta relaţiile sentimentale.

SCORPIONUL (X.24.-XI.22.)
Sunteţi cu capul în nori şi s-ar putea să pierdeţi din vedere probleme importante. Vă recomandăm să nu începeţi proiecte noi.

SĂGETĂTORUL (XI.23.-XII.21.)
S-ar putea să fiţi indispus din cauza unui eşec în afaceri sau a unei discuţii în contradictoriu cu un prieten. Relaţiile cu persoana iubită pot deveni încordate dacă refuzaţi să mergeţi într-o vizită.

CAPRICORNUL (XII.22.-I.20.)
Vă recomandăm să vă amânaţi vizitele planificate pentru azi. S-ar prea putea să nu decurgă întocmai cum aţi dori. Împreună cu partenerul de viaţă, puteţi să faceţi planuri în legătură cu locuinţă.

VĂRSĂTORUL (I.21.-II.20.)
S-ar putea să aveţi o neînţelegere cu persoana iubită şi să plecaţi într-o excursie cu prietenii. Nu exageraţi pozând în victimă! Vă sfătuim să nu hotărâţi nimic astăzi în privinţa relaţiilor sentimentale.

PEŞTII (II.21.-III.20.)
Dimineaţa sunteţi dezamăgit de un partener de afaceri în care aţi avut mare încredere. Nu puneţi la suflet! Sunteţi energic şi aveţi mari şanse de reuşită.

„Jurnal arădean" vă ascultă

Între orele 11-13, la telefonul 0257-280943, redactorul nostru vă stă la dispoziţie.

Virgil Covaci doreşte să semnaleze, prin intermediul ziarului nostru, faptul că în cartierul rromilor din Ineu, iluminatul public nu funcţionează. „Becurile s-au ars de mult, dar nimeni nu a venit să le schimbe. „Tot dânsul atrage atenţia şi asupra faptului că drumurile sunt inundate din cauza ploilor recente. „După o ploaie mai serioasă stăzile sunt pline de apă şi noroi şi rişti să rămâi blocat".

T.D. din Igneşti, este nemulţumită de faptul că nu a primit niciun răspuns din partea Primăriei în urma unei sesizări în scris, referitoare la acordarea unor alimente din partea Uniunii Europene. „Am făcut o sesizare şi Guvernului şi cei de acolo mi-au trimis răspunsul la timp. Aici, în ciuda faptului că e mai aproape, nu am primit nimic, iar termenul de 30 de zile a fost depăşit".

Stan Ioan doreşte să afle cui se poate adresa pentru a afla mai multe informaţii despre drepturile persoanelor cu handicap accentuat. Instituţia care îi poate aduce lămuriri este Direcţia Generală de Asistenţă Socială şi Protecţia Copilului. Adresa: strada 1 Decembrie 1918 nr. 10-12, telefon: 0257-210055. **JA – A.I.G.**

CURS VALUTAR

DENUMIREA VALUTEI	BNR	BCR		BRD		Intesa Sanpaolo Bank		Banca Românească		MKB Nextbank		Alpha Bank		Casa de schimb LUXOR	
		C	V	C	V	C	V	C	V	C	V	C	V	C	V
Euro	4,31	4,25	4,36	4,23	4,38	4,26	4,33	4,28	4,33	4,27	4,36	4,26	4,34	4,32	4,35
Dolar SUA	3,29	3,24	3,38	3,24	3,38	3,26	3,33	3,26	3,32	3,25	3,37	3,25	3,35	3,23	3,28
Forint	0,142	0,0137	0,0147	0,0132	0,0148	0,0135	0,0155	-	-	-	-	-	-	0,0143	0,0146
Gram aur	170														

Vremea

Miercuri, 21 decembrie

www.aradon.ro

-2° LA ORA 6 — Temperaturile se vor situa între -2 şi 1 grade. Vântul va sufla cu 14 km/h, dinspre SV. Vremea va fi însorită.

0° LA ORA 18 — Temperaturile se vor situa între -2 şi 0 grade. Vântul va sufla cu 10 km/h, dinspre SV.

ZIUA PRECEDENTĂ

Arad	-3-1°C	Umiditate:	85%
Lipova	-3-1°C	Presiune:	1010 mb
Chişineu-Criş	-3-0°C	Precipitaţii:	10%
Săvârşin	-3-0°C	Vânt:	14 km/h
Sebiş	-3-0°C	Direcţie vânt:	SV

SOARELE

Răsare: 08:13
Apune: 16:50

AZI

Temperaturile se vor situa între -3 şi -1 grade. Vântul va sufla cu 14 km/h, dinspre SV.

FAZELE LUNII

11. 11. · 1. 12. · 6. 12. · 16. 12.

MIERCURI	JOI	VINERI	SÂMBĂTĂ
-2° 1°	-4° 2°	-6° 1°	-6° 2°
însorit	însorit	ceaţă	ninsoare

CALENDAR

Biserica ortodoxă: Sfânta Iuliana; Sfântul Temistocle (Post).
Biserica greco-catolică: Sf. m. Iuliana din Nicomidia.
Biserica romano-catolică: Sf. Petru Canisiu, pr. înv.

PROGNOZĂ PENTRU TREI ZILE

Temperaturile minime vor fi cuprinse între -2 şi -6 grade, iar cele maxime între 2 şi 1 grade. Vremea se va răci.

Temp.minime: -2- -6° C
Temp.maxime: 2-1° C

JURNAL ARĂDEAN
B-dul Revoluţiei nr. 62, Arad
BRAT Auditat de BRAT
Reclamaţii difuzare: 0257/228.586

Director editor: Mircea Ţişcă (8427)
Secretariat: 0257.281802 (centrala), fax - 0257.212.012
Şef departament difuzare: Carmen Csordas
Marea publicitate: 0257.280904; Mica publicitate: 0257.210775
Tiparul executat la: SC Inform Media SRL, Calea Torontalului, DN 6, km 5,7, Timişoara

Redactor şef: Adriana Barbu (8416) Responsabil de număr: Alin Gherasim
Secretar general de redacţie: Gabriela Groza (8423); Departamente: Eveniment: Simona Butaru, Monica Ardelean (8405), Alin Gherasim (8417), Ioana Costaş (8414), Valentin Goran (8412); Politic: Simion Todoca (8434); Economic: Andreea Pintea (8415); Cultură, Învăţământ: Vasile Filip (8421); Social: Diana Duţu (8413); Sport: Daniel Scridon (8424), Leo Sfâra (8422);
Tehnoredactare: Ghizela Şerban (8409)
REDACŢIE: tel. 0257.281802 (centrala); fax 0257.212.012, 0257.228.592; e-mail:redactia.jurnalaradean@informmedia. ro, adevaruldearad@informmedia.ro, publicitate.jurnalaradean@informmedia.ro, publicitate.adevarul@informmedia.ro

Macheta pasajului din zona CET FOTO: JA

Plus la finanţare pentru pasaje

Secretarul de stat Eusebiu Pistru anunţă faptul că cele două pasaje peste centura Aradului au primit bani în plus la relocarea bugetară de luni.

ARAD. Veşti bune pentru Arad şi mai ales pentru şoferii care se văd nevoiţi să circule pe centura de nord a Aradului. La începutul săptămânii trecute, Ministerul Transporturilor a decis să mute banii nefolosiţi la anumite lucrări spre obiectivele de investiţii care merg şi care mai au nevoie de finanţare conform deconturilor cerute de firmele executante. Aradul şi-a făcut loc pe lista ministerului, după spusele secretarului de stat Eusebiu Pistru, cu cele două pasaje, unde şantierul este în plină derulare. Potrivit lui Pistru, în urma relocării bugetare care a avut loc de curând la Bucureşti, pasajul denivelat de pe centura de ocolire a Aradului peste calea ferată Brad-Curtici a primit 3,2 milioane de lei în plus pentru anul 2011, pentru continuarea lucrărilor. De la startul şantierului, undeva în vara acestui an, şi până în prezent, o sumă aproximativă de două milioane de lei au fost alocate acestor lucrări de către Ministerul Transporturilor.

Bani şi pentru celălalt pasaj

Nici pasajul denivelat de pe centură peste calea ferată Arad-Bucureşti nu a fost uitat la relocarea de acum. Secretarul de stat arădean susţine că acest pasaj a primit de la alte lucrări, de prin alte judeţe, care nu evoluează bine, suma de 1.120.000 lei, bani care completează suma primită la debutul lucrărilor. „Sumele au fost alocate ţinând cont de execuţia lucrărilor la cele două pasaje sau mai exact după cum au venit la decontare cu lucrările executate deja", a precizat Eusebiu Pistru. Oficialul a ţinut să precizeze că lucrările la cele două pasaje sunt în grafic şi că vor fi cu siguranţă finalizate anul viitor.

> La relocarea bugetară de acum Aradul a primit bani pentru cele două pasaje
> EUSEBIU PISTRU

ADRIANA BARBU DĂNILĂ
adriana.barbu@informmedia.ro

PRIMUL PASAJ

Lucrările la pasajul denivelat de pe centura de ocolire a Aradului de pe DN7, peste calea ferată Arad-Bucureşti, au demarat în iunie 2011 şi vor trebui finalizate după 12 luni calendaristice (iunie 2012). Suma alocată întregii lucrări este de 6,5 milioane de euro cu TVA. Lungimea construcţiei va fi de 722 de metri iar a pasajului de 322, lăţimea pasajului fiind de 13 metri. Acest pasaj este prevăzut şi cu două piste de biciclete, fiecare în lăţime de 1,2 metri.

CEL DE AL DOILEA

Pasajului denivelat peste liniile de cale ferată din zona CET, Brad-Curtici, va fi executat în contul a 5.752.123 de euro. Noul pasaj va avea o lungime totală de 1.365 de metri, dintre care 540 de metri reprezintă lungimea suprastructurii, iar 825 de metri reprezintă lungimea rampelor. În ceea ce priveşte lăţimea părţii carosabile, aceasta va fi de aproape opt metri. Pasajul va fi dotat şi cu două trotuare, câte unul pe fiecare parte laterală, având fiecare o lăţime de 1,5 metri. Lucrările au început aici pe 15 aprilie 2011.

Tramvaiele s-au întors înapoi, în centrul vechi

Linia de tramvai de pe strada Dornei şi Preparandiei a fost inaugurată ieri, odată cu clădirea Preparandiei.

ARAD. De acum arădenii din cartierul Faleză Sud şi cei din Confecţii vor avea în sfârşit legătură directă cu centrul. Primul tramvai care a rulat pe şinele noi a pornit ieri, la ora 17:00, de la Piaţa Romană până la Piaţa Sârbească. Oficialităţile Municipiului au făcut scurta plimbare cu tramvaiul pentru a se asigura că totul merge ca la carte.

În cadrul proiectului din centrul vechi au fost finalizate liniile de tramvai de pe Preparandiei şi Dornei, au fost reabilitate alte zece străzi, clădirea Preparandiei şi este reabilitat podul Traian.

Întreaga investiţie este de peste 73 miliarde lei şi a fost făcută pe fonduri europene. „Am făcut un tur cu tramvaiul pe cele două magistrale şi se comportă foarte bine atât tramvaiul, cât şi linia de rulare. Nu mai puţin de 72% din reţeaua de linie de tramvai din Arad este acum modernizată şi mai avem un nou tronson în curs de finalizare, cel de la Piaţa Romană până în intersecţia Calea Timişorii cu strada Ştefan cel Mare", a declarat primarul Gheorghe Falcă, după călătoria cu tramvaiul. Săptămâna viitoare joi, mai spune edilul, se vor face primele teste cu tramvaiul pe Podul Traian.

> 72% din reţeaua de linie de tramvai din Arad este acum modernizată
> GHEORGHE FALCĂ

200 de ani de învăţământ

A fost inaugurată de asemenea clădirea Preparandiei, unde în anul 1812 a început prima formă de învăţământ în limba română. „În urmă cu câţiva ani am luat decizia să cumpărăm această clădire. E adevărat că a fost o decizie contestată de mulţi. Apoi, pe fonduri europene, am reuşit să o readucem la viaţă. Pe viitor sperăm să o transferăm muzeului şi să devină punct de întâlnire a învăţământului românesc, iar istoria să ajungă la suprafaţă", a punctat Falcă.

JA – V.G.

Cu tramvaiul prin Centrul Vechi FOTO: JA

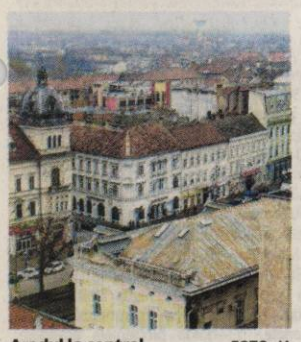

Aradul la control FOTO: JA

Sub lupa inspectorilor de la Turism

ARAD. Deşi nu este unul dintre cele mai căutate judeţe din România din punct de vedere turistic, unităţile de profil din Arad au fost controlate la sânge de către inspectorii direcţiei de Control, Verificare şi Monitorizare Turistică din cadrul Ministerului Dezvoltării Regionale şi Turismului (MDRT).

În primele 11 luni ale anului 2011, în judeţul nostru au fost controlate 505 unităţi, Aradul aflându-se pe locul cinci în ţară din acest punct de vedere, pe primul loc fiind Constanţa, cu 1.155 de unităţi verificate.

În urma controalelor, inspectorii MDRT au aplicat în judeţul nostru 199 de sancţiuni, numărul acesta plasându-ne tot în top: pe locul patru în ţară imediat după Constanţa, Braşov şi Suceava.

Din fericire pentru investitorii arădeni, doar 12 dintre sancţiuni au reprezentat amenzi, restul fiind avertismente. Cu toate că judeţul nostru nu reprezintă un punct de atracţie turistică la nivel naţional, statisticile arată că a fost controlat mai mult decât alte judeţe cu tradiţie în turism, cum ar fi Maramureş, Sibiu sau Iaşi.

JA-A.G.

Fără leafă de şapte luni

Asistenţii persoanelor cu handicap din Almaş aşteaptă „să dea Domnu" salariile pe care nu le-au mai primit de mai bine de jumătate de an.

ALMAŞ. „Primăriile primesc sumele integral de la noi, acestea fiind alocate anual sau trimestrial. Toată evidenţa este la ei. Mai departe este vorba de gestionarea lor. Noi am făcut plata integrală a sumei respective", a declarat Călin Arusti, purtătorul de cuvânt al DGFPA.

Plătesc pentru două luni

Reprezentanţii Primăriei Almaş ne-au confirmat situaţia celor 69 de persoane care apar pe liste. Suma care îi revine fiecărui asistent pentru o lună este de aproximativ 518 lei, plus 27% sporuri în funcţie de caz. Momentan, pentru acest an, ne spun reprezentanţii, sunt fonduri doar pentru plata diferenţei pentru luna mai şi plata integrală pentru luna iunie. Pentru restul de şase luni, situaţia este incertă şi... amânată pentru anul viitor. Un calcul simplu relevă faptul că fiecare din cei 69 de asistenţi are de recuperat suma aferentă celor şase luni de aproximativ 31.000 lei, asta fără sporuri.

> Din suma solicitată de către noi am primit doar 18%
> AVRAM TEODOR

Abia anul viitor

Primăria Almaş declară însă că nu a primit decât 18 procente din banii ceruţi, asta în timp ce DGFPA spune că a virat suma stabilită integral, iar diferenţa trebuie suportată de fiecare primărie.

„Din suma solicitată de către noi am primit doar 18%; de aici a apărut şi această problemă, iar pentru întârzieri noi plătim penalizări. Noi am cerut 360.000 lei şi am primit 69.000 lei. Pentru luna iunie vom plăti integral aproximativ 48.000 lei plus diferenţa de pe luna mai. În ceea ce priveşte plata pentru celelalte luni restante abia anul viitor vom avea posibilitatea să alocăm fonduri, pentru că nu avem bani. Atunci, un rol important îl vor avea şi consilierii locali care cunosc situaţia", au declarat reprezentanţii primăriei Almaş.

Asistenţii nu îşi primesc salariile FOTO: JA

FĂRĂ PLATĂ LA ZI

Vor mai trece probabil luni bune până când Primăria Almaş va aloca fondurile necesare pentru a plăti salariul la zi a asistenţilor, dacă le va plăti. Până atunci, oamenilor nu le rămân decât rugăciunile.

În condiţiile date, salariile şi indemnizaţiile restante din iulie şi până la sfârşitul anului se ridica la un total de 237.439 lei, o sumă deloc de neglijat.

JA – V.G.

Încalţăminte cu
25% reducere
la Magazinul TINO
Strada Horia 3-5,
în perioada 12 - 23 decembrie 2011
Sâmbătă, 17. XII. 2011 magazinul este deschis. Telefon 0726 311 508
6365471

Durere? Hemoroizi?
Tratament modern fără operatie!
Tratamentul RBL + Infrared Coagulation considerat cel mai eficient pe plan mondial !!!
10% reducere la tratament pentru pensionari
Varice?Ulcer Varicos?
Răni deschise?Picior Diabetic?
Tratament revoluţionar prin Terapia Hidroactivă - tehnologie germană!
Dermato-Venerologie
- Depistarea cancerului cu Dermatoscopul Digital
- Tratament pentru acnee şi psoriazis (PUVA-UVA)
- Tratament împotriva căderii părului - Crioterapie
- Depistarea alergiilor prin PATCH-TESTARE
- Boli Venerice - Depistare şi Tratament
- Eliminarea aluniţelor, negilor prin Radiofrecvenţă
Arad: 0257 213 888
LaurusMedical clinics
www.laurusmedical.ro
4907720

Două concerte de colinde

Astăzi şi mâine, 21 şi 22 decembrie, de la ora 19, în sala mare a Palatului Cultural.

Corul filarmonicii arădene FOTO: FAN

ARAD. Într-o viziune cu totul specială, mult mai generoasă şi originală, concertul de colinde din acest an al Filarmonicii de Stat din Arad se desfăşoară într-un cu totul alt tipar decât cele de până acum. La colindele tradiţionale, care nu pot să lipsească dintr-un asemenea concert, se adaugă cântece de Crăciun internaţionale, construite în jurul unor aranjamente contemporane, cu solişti vocali, instrumentali şi naratori, iar Corul Academic este acompaniat, în premieră, de către Orchestra Simfonică. Succesul de care se bucură un astfel de eveniment, inedit prin concepţie, este garantat de numărul de bilete care s-au vândut cu mult înainte de săptămâna concertului. Acesta constituie şi principalul motiv pentru care s-au organizat două concerte, pentru ca un număr cât mai mare de spectatori să se poată bucura de principalul eveniment cultural care prevesteşte Crăciunul. Cu toate acestea, numărul de locuri a fost epuizat, melomanii mai având la dispoziţie doar bilete fără locuri.

Astfel, în serile de miercuri şi joi, 21 şi 22 decembrie, de la ora 19.00, în sala mare a Palatului Cultural, Corul Academic şi Orchestra Simfonică a Filarmonicii de Stat Arad vor susţine tradiţionalul Concert de Colinde. Cele două spectacole vor fi dirijate de maeştrii Daniel Rădoiaş şi Alin Văcean. Invitaţi vor fi soliştii vocali Adela Zaharia şi Bogdan Taloş, saxofonistul Lucian Nagy şi naratoarea Louisiana Bora. **JA-V.F.**

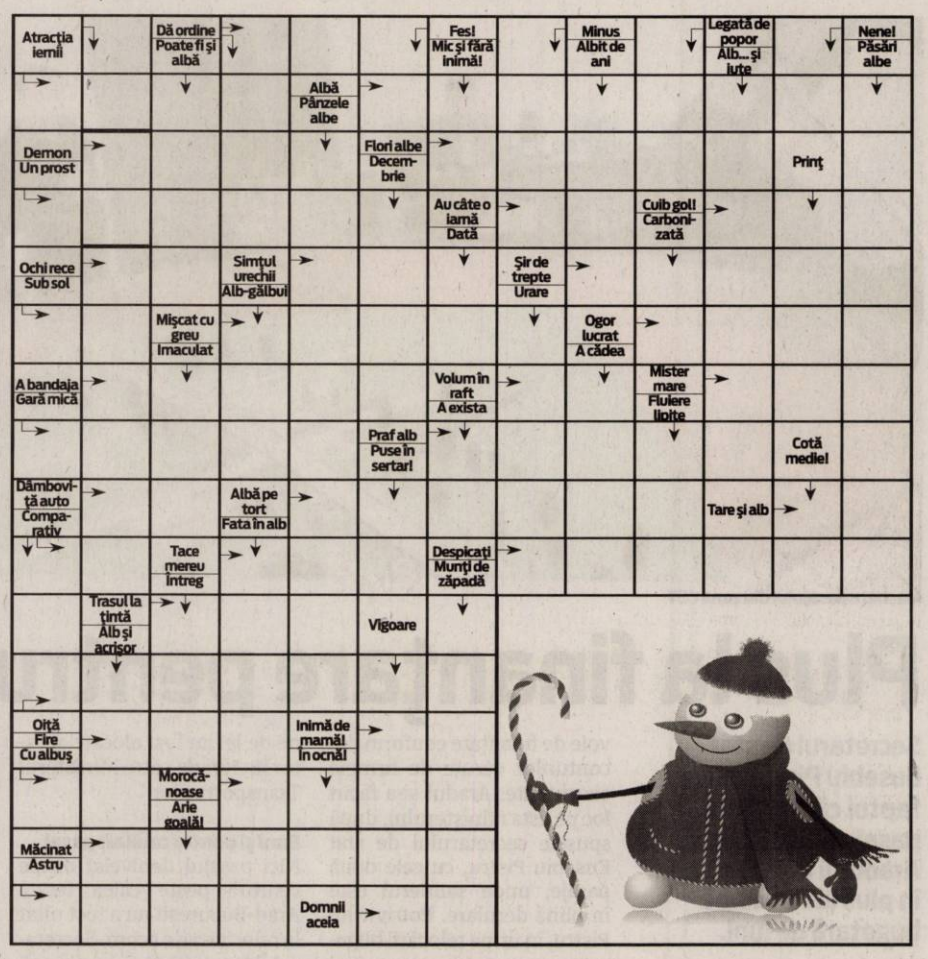

REŢETA ZILEI

Supă de curcan cu tăiţei

INGREDIENTE: 4 morcovi, 140 g tăiţei, 200 g carne curcan, 200 g mazăre, 1 legătură ceapă verde.

MOD DE PREPARARE: Supa de curcan este o mâncare foarte sănătoasă, care asigură o mare parte din necesarul zilnic de vitamine şi are un conţinut scăzut de grăsimi. Se fierbe supa de curcan şi se adaugă morcovii curăţaţi şi tăiaţi cubuleţe. Se fiert timp de 4 minute, apoi se adaugă tăiţeţii şi se lasă la foc mic. Se adaugă carnea de curcan mărunţită, mazărea şi rădăcinile de ceapă verde. Se lasă la fiert. Supa de curcan se serveşte caldă, presarată cu frunze de ceapă verde. **Poftă bună!**

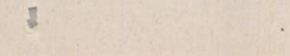

Pentru mai multe reţete intră pe www.culinar.ro

ÎNTRERUPERI DE CURENT

Joi, 22 decembrie 2011. În judeţ, 8-17: Brusturi, Tălagiu, Bodeşti, Cristeşti, Băneşti, Tisa, Leasa, Hălmăgel, Luncşoara,Tîrnăviţa, Tohoşti, Poienari; **h 9-15:** Pauliş(p), Miniş, Ghioroc (zona colonie), Seleuş (P); **h 9-16:** Şimand(p); **h 9-17:** Sânleani(p), Şicula(P); Chereluş(P); **h 9-18:** Lipova - str. 9 Mai.

SOLUŢIA INTEGRAMEI DIN NUMĂRUL PRECEDENT

P – N – BIS – E – O – JUMARI – UNTURA – RUTE – SLANINA – SCROAFA – IATA – ED – LI – IB – ARC – PLAN – IGNAT – EA – A – RAT – RS – OR – R – SC – SORA – BACON – AS – BOSTAN – RA – SLUGA – ALTERAT – TIR – TN – CANIDE – BA – ELF – DO – OL – L – SORICI – MISTRET

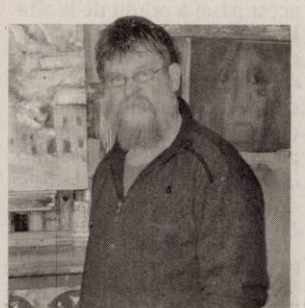
Mihai Takacs, la o nouă „personală" FOTO: FAN

Veneţia vine la...Arad

ARAD. Dacă aveţi o jenă financiară şi nu puteţi să mergeţi de sărbători la Veneţia, puteţi să fiţi liniştiţi că.... vine Veneţia la Arad.

De aceasta încearcă să ne convingă artistul plastic arădean Mihai Takacs care va deschide, la Tribuna Cafe - str. Mihai Eminescu (colţ cu str. Episcopiei) - expoziţia personală de pictură „Veneţia la Arad".

Vernisajul va avea loc joi, 22 decembrie, ora 18. Lucrările vor fi prezentate de prof. Dan Lăzărescu. Atmosfera artistică va fi întreţinută şi de invitatul special, violonistul Dorin Tuca dar „vinovatul serii", Mihai Takacs, ne asigură că a pregătit şi alte surprize. **JA-V.F.**

Programe TV Miercuri, 21 Decembrie

TVR 1

07.00 Telejurnal matinal
08.00 România, zi de zi! (I)
09.00 România, zi de zi! (II)
10.10 Copii de închiriat. (comedie, SUA, 1995) Cu: Leslie Nielsen.
11.45 Spectacol de circ internaţional
12.00 Festivalul International al Artelor Spectacolului Muzical Viaţa e frumoasă! 2011 Making of. Partea a treia
12.40 Legendele palatului: Regele Geunchogo. (r.)
13.20 Legendele palatului: Regele Geunchogo. (r.)
14.00 Telejurnal. Sport
14.45 MAI aproape de tine
15.30 Oameni ca noi
16.00 Convieţuiri
17.00 Telejurnal. Sport
17.30 Prin păduri şi munţi, inimi înlănţuite. (s.)
18.25 Legendele palatului: Regele Geunchogo. (serial)
19.05 Legendele palatului: Regele Geunchogo. (serial)
19.45 Sport
20.00 Telejurnal. Tema zilei
21.00 Ediţie specială
22.00 Ceauşescu şi poporul. (documentar)
23.10 Sfârşitul jocului. (dramă, Marea Britanie, 2009) Cu: William Hurt, Chiwetel Ejiofor. 1980, Africa de Sud. P.W.Botha se menţine cu greu la preşedenţia statului, în timp ce Congresul Naţional African este pe punctul de a porni un război civil şi de a anula prin forţă apartheid-ul. Reprezentanţii companiei miniere Consolidated Gold, convinşi că afacerile merg cel mai bine într-un stat stabil, îl trimit pe Michael Young să gestioneze situaţia şi să aplaneze rivalităţile.
01.20 Mad Men – Nebunii de pe Madison Avenue. (serial)

PRO TV

07.00 Ştirile Pro Tv. Ce se întâmplă, doctore? Omul care aduce cartea
10.00 Păcatele trecutului., (II) (dramă, Canada 2004) Cu: Sophia Loren, Fab Filippo, Jessica Pare. Moş Crăciun există!
12.00 Tânăr şi neliniştit. (r.)
13.00 Ştirile Pro Tv. Moş Crăciun există!
14.00 Eu sunt Moşul. (comedie, SUA 2001) Cu: Whoopi Goldberg, Nigel Hawthorne. Moş Crăciun există!
16.00 Tânăr şi neliniştit. (s.) Cu zeci de premii, cu actori ce îşi trăiesc viaţa pe platourile de filmare, cu căsătorii, divorţuri ca-n filmele care se respectă, cu controverse ce-i uimesc chiar şi pe cei mai mari admiratori, serialul continuă să reprezinte un miracol...
17.00 Ştirile Pro Tv. Vremea
17.45 Happy Hour. Dăruieşti şi câştigi
19.00 Ştirile Pro Tv. Sport
20.30 Serviciul Român de Comedie
22.00 Ştirile ProTv
22.30 O crimă perfectă. (dramă, SUA, 1998) Cu . Michael Douglas, Gwyneth Palthrow
00.45 CSI Miami. (s.)
02.30 Ştirile Pro Tv. (r.)
04.00 Ce se întâmplă, doctore? (reluare)
04.30 Păcatele trecutului. (reluare)
06.00 Happy Hour. (r.) O oră de veselie cu muzică live, dans, poveşti de viaţă deosebite, interviuri cu cele mai mediatizate vedete ale momentului, informaţii în premieră, dar şi întâmplări impresionante care se vor petrece chiar în studio, sub ochii telespectatorilor, acestea sunt doar câteva dintre ingredientele „Happy Hour".

ANTENA 1

06.00 Observator
08.00 Matinal: 'Neatza. cu Răzvan şi Dani
10.00 În gura presei
10.50 Reality-show: Mireasă pentru fiul meu
11.30 Divertisment: Plasa de stele. (r.)
13.00 Observator
14.00 Reality-show: Mireasă pentru fiul meu
16.00 Observator
17.00 News Magazine: Acces direct. O emisiune axată pe actualitatea de zi cu zi, în care "vedetele" sunt oamenii obişnuiţi, cu problemele, bucuriile, grijile şi întâmplările lor ieşite din comun. Reporterii speciali aduc în atenţia telespectatorilor precum şi a publicului din platou cazuri impresionante de viaţă, subiecte sociale dar şi ştiri mondene din actualitatea fierbinte a vedetelor şi personalităţilor autohtone.
19.00 Observator. Sport
20.20 Game-show: Câştigi în 60 de secunde. cu Dan Negru
21.50 Lale. (s.)
22.50 Observator
23.45 Divertisment: Un Show Păcătos
01.00 Hârtia va fi albastră. (acţiune, România 2006) Regia: Radu Muntean. "Hârtia va fi albastră nu oferă o perspectivă istorica de tip History Channel, ci îşi propune să restituie emoţia acelor zile din perspectiva actorilor mărunţi ai evenimentelor. E povestea pierderii inocentei unei generaţii si a unei revolte populare care a scos la lumina in egala masura ce avem mai bun si mai rau in noi. Şi spiritul de solidaritate dar şi egoismul şi rautatea, acumulate în zeci de ani de frustrare".

HBO

07.40 Un bărbat singur. Dramă, SUA, 2009. Cu: Colin Firth, Julianne Moore, Nicholas Hoult, Matthew Goode, Jon Kortajarena.
09.20 Prinţul Persiei. Nisipurile timpului. Aventuri, SUA, 2010. Cu: Jake Gyllenhaal
11.15 Alice în Ţara Minunilor. Aventuri, SUA, 2010. Cu: Johnny Depp, Mia Wasikowska
13.05 Iarna în timp de război. Dramă, Olanda, 2008. Cu: Martijn Lakemeier, Yorick Van Wageningen, Jamie Campbell Bower, Raymond Thiry
14.50 Misiune pe Marte. SF, SUA, 2000. Cu: Gary Sinise, Tim Robbins, Don Cheadle, Connie Nielsen
16.45 Câini şi pisici. Răzbunarea lui Kitty Galore. Comedie, SUA, 2010. Cu: Chris O'Donnell, Jack McBrayer, Fred Armisen.
18.10 Desigur… poate că... Comedie, SUA, 2008. Cu: Ryan Reynolds
20.00 Totul despre sex 2. Comedie, SUA, 2010. Cu: Sarah Jessica Parker, Kim Cattrall, Kristin Davis, Cynthia Nixon, John Corbett.
22.25 Larry David, inamicul public nr. 1. VIII Ep. 3, Comedie, SUA, 2011.
22.55 Larry David, inamicul public nr. 1. VIII Ep. 4, Comedie, SUA, 2011.
23.25 Trilogia cântecului de dragoste. Dramă, SUA, 1988. Regia: Paul Bogart. Cu: Harvey Fierstein, Anne Bancroft, Matthew Broderick, Brian Kerwin, Karen Young.
01.25 Coşmarul de pe Elm Street. Horror, SUA, 2010. Cu: Jackie Earle Haley, Kyle Gallner, Rooney Mara, Katie Cassidy, Thomas Dekker.
03.00 Totul despre sex 2. Comedie, SUA, 2010

CULTURAL

09.00 Oamenii şi politica **09.30** Artportret **10.00** Spectacolul lumii… **11.00** Garantat 100% **12.00** Jurnalul cultural **12.45** Capodopere din Galeria de Artă... **12.55** Campania Premiile TVRC **13.00** Concertele TVRC **14.00** Polemicile TVRC **15.00** Jurnalul cultural **15.45** Capodopere din Galeria de Artă... **15.55** Campania Premiile TVRC **16.15** Arts.21 **16.45** Identităţi **17.15** Interviurile Festivalului Enescu **17.45** Garantat 100% **18.45** Capodopere din Galeria de Artă... **18.55** Campania Premiile TVRC **19.00** Concertele TVRC **20.00** Polemicile TVRC **21.00** Jurnalul cultural **21.50** Capodopere din Galeria de Artă...

AXN

07.00 American Idol **08.00** Lumea dispărută **09.00** Cabinet de avocatură Cu: Dylan McDermott **10.00** Echipa specială **11.00** Pericol iminent **12.00** NCIS. Anchetă militară **13.00** Cabinet de avocatură **14.00** American Idol **15.00** Echipa specială **16.00** NCIS. Anchetă militară **17.00** Lumea dispărută **18.00** Merlin **19.00** NCIS. Anchetă militară **20.00** Mesaje de dincolo **21.00** Bună dimineaţa, Vietnam! **23.20** NCIS. Los Angeles II. 8 **00.20** Memorie perfectă I. 6 **01.20** Bună dimineaţa, Vietnam! **03.30** NCIS. Los Angeles II. 8 **04.15** Memorie perfectă

B1

06.30 Vedetele se întreabă (r.) **07.00** Ştirile B1TV **08.00** Lumea lui Banciu (r.) **09.00** Ştirile B1TV **10.00** Ştirile B1TV **10.20** B1, viaţa e frumoasă! **11.00** Ştirile B1TV **11.20** B1, viaţa e frumoasă! **12.00** Ştirile B1TV **13.00** Ştirile B1TV **14.00** Ştirile B1TV **15.00** Ştirile B1TV **16.00** Fapt divers **18.00** Ştirile B1TV **19.00** Actual B1 **20.00** Sub semnul întrebării **22.00** Ultimul cuvânt 23.00Lumea lui Banciu **00.00** Ştirile B1TV **01.00** Sub semnul întrebării (r.) **02.40** Ştirile B1TV ale orei 18:00 (r.) **03.30** Ultimul cuvânt (r.)

PRIMA TV

07.00 Iubiri secrete **08.00** In familie **09.00** Teleshopping **09.30** Intalnirea inimilor **10.30** Medium **11.30** Trandafirii salbatici - serial, Canada 2009 **12.30** Teleshopping **13.00** Camera de ras **14.00**Intalnirea inimilor - telenovela, India 2007 **15.00** In familie - serial drama, Romania 2002 **16.00** Cireasa de pe tort **17.00** Trasnitii **18.00** Focus 18 **19.00** Focus Sport **19.30** Iubiri secrete - sezon nou **20.30** Cronica carcotasilor **22.15** Trasnitii **23.15** Mondenii **23.45** Medium – serial drama, SUA **01.00** Focus **02.00** Trandafirii salbatici **03.00** Autoforum **03.30** Teo **05.00** Trasnitii **06.00** Cireasa de pe tort

PROCINEMA

07.30 Redacţia **08.30** Medicina generala **10.00** Happy Hour **11.30** Acasă în bucătărie **12.30** Redacţia **13.40** Teleshopping **14.00** Lumea Pro Cinema **14.30** Medicina generala **15.45** Acasa in bucatarie **16.45** La Bloc **18.00** Seinfeld **19.00** La Bloc **20.00** Terminatorul. Razboiul continua **21.00** Seinfeld **22.00** Un indian la Paris Regia: Herve Palud Cu: Thierry Lhermitte, Patrick Timsit, Ludwig Briand, Arielle Dombasle **00.00** Prietenie pe muchie de cutit **01.00** Terminatorul. Razboiul continua **02.00** Prietenie pe muchie de cutit **03.00** Lumea Pro Cinema

ANTENA 2

06.00 Trăieste sănătos (r.) **08.30** It's show time! (r.) **09.45** Răi da' buni (r.) **11.30** Dincolo de aparente (r.) **13.45** Agentul VIP (r.) **15.25** Trăieste sănătos **17.00** Saturday Night Live (SUA, 2009) **18.00** It's show time! **19.00** Familia Bundy (SUA, 1987) **19.30** Răi da' buni (emisiune realizată de Mihai Morar) **21.15** La tinta! **21.30** Agentul VIP **23.15** Jurnal de Bordea **23.30** Late Night Show (emisune realizata de Andrei Duban) **00.30** Familia Bundy (r.) **01.00** Rai da' buni (r.) **02.30** Saturday Night Live (r.)

ACASĂ

05.45 Povestiri adevarate **06.45** Imbratisari patimase **08.30** Stapana **10.00** Impreuna pentru totdeauna **11.30** Impreuna pentru totdeauna **13.00** Legamantul **14.30** Esmeralda **15.30** Imbratisari patimase **16.30** Poveştiri adevărate - emisiune cu poveşti reale despre viaţă, prezentată de Ioana Maria Moldovan si Dan Cruceru **17.30** Lola **18.30** Sub cerul in flacari **19.30** Stapana **20.30** Triumful dragostei **22.00** Poveştiri de noapte - emisiune prezentată de Cabral şi Mircea Solcanu **22.30** Jocul seductiei (s.) **23.30** Lacrimi de iubire (s.) **00.30** Poveştiri adevărate (r.) **01.30** Esmeralda (r.) (s.)

CINEMAX

07.00 Magia cinematografului **08.50** Parisul văzut de... **10.25** Cei mai buni regizori de la Hollywood **10.55** Bananas Regie: Woody Allen. **12.20** Imperiul de argint Regie: Christina Yao. Cu: Aaron Kwok, Tielin Zhang, Lei Hao, Jennifer Tilly**14.10** Seniorii Regie: Nikolaj Steen. Cu: Kristian Halken, Robert Hansen, Laura Christensen, Rasmus Bjerg **15.45** Parisul văzut de... **17.20** Noémie **19.05** 2010. Anul primului contact **21.00** Copilul nostru **22.30** Metropia **23.55** Curtea închisorii mele **01.30** Asasin(i) **03.45** Afaceri riscante **05.25** Blestemul serpilor

DIVA

05.00 Farmece. Trei surori care locuiesc împreună trebuie să facă faţă atacurilor repetate ale părţii întunecate. **06.00** Crimele din Midsomer - Afaceri de familie **08.00** Fiicele lui McLeod VIII **09.00** Fiicele lui McLeod VIII **10.00** Buffy, spaima vampirilor **11.00** Buffy, spaima vampirilor **12.00** Buffy, spaima vampirilor **13.00** Buffy, spaima vampirilor **14.00** În mintea Ericăi **15.00** Un Crăciun în nori **17.00** Un înger de Crăciun **19.00** Crăciunul pe strada Chestnut **21.00** Sora Betty **23.10** Favoarea

ANTENA 3

06.00 Ştirile de dimineaţă **10.00** Previziunile zilei cu Sabina Iosub **11.00** Se întâmplă în România cu Maria Coman **12.00** Ştiri **13.00** Se întâmplă în România cu Maria Coman **14.00** Ştiri **15.00** Esenţial cu Alina Petrescu **17.00** 100 de minute cu Alessandra Stoicescu **18.45** La ordinea zilei cu Dana Grecu **20.30** Subiectiv cu Răzvan Dumitrescu. Emisiunea se adresează tuturor românilor, va aborda problemele arzătoare ale acestora , va prezenta soluţii politice şi/sau economice. **21.30** Sinteza zilei cu Mihai Gâdea **23.10** În gura presei cu Mircea Badea **00.00** Ştiri **01.00** Ştiri

M1

10.00 Perla Africii (s.) **10.55** Charlotte la Music-Hall (burlesc SUA) **11.15** DTK (rel.) **12.10** Destine schimbate (rel) **13.01** Ştiri **13.25** Expres Carpatin **13.55** Hrvatska kronika **14.30** Ecranul nostru **15.00** Baza de cunoştinţe **15.30** Festivalul filmelor **16.00** Atingerea îngerilor (s.) **16.50** Salvatori speciali (s.) **17.35** MM **18.40** Familia e doar una (s.) **19.30** Rămâi în picioare! **20.30** Ştiri **21.15** Poliţişti din Paris (s.) **22.10** Mauritania

REDACŢIA NU ŞI ASUMĂ RESPONSABILITATEA PENTRU EVENTUALELE SCHIMBĂRI

DISCOVERY

10.00 O pradă mortală **11.00** În viteza a cincea **12.00** Motociclete americane **13.00** Cum se fabrică **14.00** Vânătorii de mituri **15.00** Maşini pe aleşe **16.00** Linia de producţie **17.00** Meserii murdare **18.00** Tehnici esenţiale de supravieţuire **19.00** Cum se fabrică? V-aţi întrebat vreodată cum se produce banda adezivă? Iată seria care vă oferă răspunsul la această întrebare şi la multe altele de acest gen. **20.00** Escrocherii adevărate **22.00** Arma umană perfectă **23.00** Mike Brewer **00.00** Top Gear

Partenerii implicaţi în proiectul „Screengen" s-au întâlnit, recent, la Szeged FOTO: FAN

Centru de screening neonatal

Acesta va fi înfiinţat în cadrul UVVG şi va deveni funcţional la începutul anului viitor.

ARAD. La începutul anului viitor, Aradul va avea un Centru de screening neonatal pentru două teste: fenilcetonurie şi hipotiroidism. Tot în acest centru se va putea efectua şi o screenare pe populaţia cu risc - copii şi adulţi - pentru fibroză chistică. „Până acum, copiii noştri erau trimişi la Timişoara pentru această screenare. Acum se poate face gratuit, graţie proiectului «Screengen» (HURO/0802/008) derulat de Universitatea de Vest «Vasile Goldiş» din Arad, în parteneriat cu Spitalul «Louis Ţurcanu» din Timişoara şi Universitatea din Szeged, care este lider se proiect" - explică dr. Simona Dumitra, medic primar pediatrie în cadrul Spitalului Clinic Judeţean de Urgenţă Arad.

> Până acum, copiii noştri erau trimişi la Timişoara pentru această screenare
> SIMONA DUMITRA

Testele pentru fenilcetonurie şi hipotiroidism se vor efectua la nou născuţi, beneficiarii fiind selectaţi cu ajutorul medicilor neonatologi din maternităţi, care vor sugera această screenare acolo unde e cazul. Copiii cu risc de fibroză chistică vor fi selectaţi de medicii pediatri.

Centrul de screening neonatal se va înfiinţa în cadrul Facultăţii de Medicină a UVVG. Echipa arădeană implicată în proiect este formată din zece oameni: doi experţi pediatri, un expert tehnic, un medic internist, trei experţi neonatologi, un expert de laborator şi un expert contabil - toţi coordonaţi de prof.dr. Dorin Lazăr.

JA-D.D.

FINANŢARE

Proiectul „Screeningul neonatal şi analiza genetică a bolilor rare" (implementat în cadrul Programului de Cooperare Transfrontalieră Ungaria-România 2007-2013) se derulează din mai 2011 până la sfârşitul lunii decembrie a anului viitor. Valoarea totală a proiectului este de două milioane de euro, jumătate din sumă revenindu-i liderului de proiect. Finanţarea alocată Aradului prin „Screengen" se ridică la 177.132 euro.

COMENTARIU

Simion Todoca

F-16 contra umbrelei UE

Sigur că achiziţionarea de avioane F-16 second hand este o afacere păguboasă din punct de vedere financiar, sigur că este o povară care se adaugă la celelalte - multe - puse în spinarea românaşilor muritori de foame. Vede toată lumea că americanii ne cam strâng cu uşa, iar preşedintele şi guvernul acceptă să dăm mită marilor producători de armament care conduc Congresul american, numai că ar trebui să stăm o clipă strâmb şi să judecăm drept, să vedem care sunt variantele pe care le avem.

În primul rând, atunci când un anume preşedinte spunea că Marea Neagră este singurul prieten adevărat al României, avea perfectă dreptate. Integrarea cu drepturi - cică - depline în Uniunea Europeană nu ne asigură, de fapt, mai nimic, în condiţiile în care cei care taie şi spânzură vor putea decide, la un momentdat, ce este bine şi ce este rău pentru ţările componente. Deja am asistat la presiuni ale Germaniei pentru ca regulile să se poată schimba în timpul jocului, iar unanimitatea necesară pentru luarea deciziilor putem să o considerăm deja o amintire.

> Decât pe scutul Uniunii Europene, mai bine sub scutul american

Mai ales după ce statele membre îşi vor pierde, pas cu pas, în numele binelui general, tot ceea ce înseamnă suveranitate, drumul spre destrămarea statului român va deveni fără întoarcere. Atunci când se va pune problema, mai marii Uniunii Europene nu numai că nu vor interveni în favoarea României, ci, dimpotrivă, vor spune că aşa se cuvine, pendulând după bunul plac între starea de drept şi starea de fapt, lucru pe care marile puteri l-au practicat cu asiduitate de-a lungul istoriei.

În atari condiţii, oricât de amară ni s-ar părea şpaga pe care trebuie să o dăm americanilor, în schimbul unei umbrele reale, trebuie să ni se pară digerabilă, în comparaţie cu iluzia siguranţei pe care ne-o flutură pe sub nas aşa zişii noştri parteneri. Care, de fapt, nu vor altceva decât să reînvie colonialismul, sub masca unei Europe Unite, în care doar cei puternici vor decide care este locul fiecărei naţii, iar cei care nu înţeleg să se supună vor avea deplina libertate de a-şi păstra şi exprima identitatea în interiorul unor frumoase rezervaţii.

simion.todoca@informmedia.ro

Cozma ameninţă PSD-ul cu judecata

Liderul PSDM a declarat că se gândeşte să dea în judecată PSD şi pe cei care l-au înfiinţat.

Cozma a prezentat istoria şi programul partidului FOTO: S.T.

ARAD. Aflat la Arad, pentru a-şi prezenta formaţiunea politică- Partidul Social Democrat al Muncitorilor- Miron Cozma a declarat că „marele politruc al politicii româneşti, tovarăşul Ion Iliescu, a scăpat istoria social democraţiei române", în sensul că PSD nu se putea înfiinţa, deoarece la data respectivă exista pe scena politică românească un partid social democrat, respectiv PSD C-tin Titel Petrescu, iar legea interzice existenţa a două partide cu aceeaşi titulatură. „Pot dispune avocaţilor mei să dea PSD în judecată, poate chiar înainte de alegeri... Nu putem să cedăm doctrina înaintaşilor noştri, nici tovarăşului Ion Iliescu, nici echipei lui Traian Băsescu, care, după părerea mea, este un fiasco politic", a spus Cozma. Deocamdată, organizaţiile înfiinţate au conduceri numite de către el şi Comitetul Director. La cârma filialei judeţene Arad a fost numit preşedinte Ioan Szabo, secondat de către vicepreşedintele Zoltan Szabo, iar Ioan Tipei, fostul preşedinte al PSD C-tin Titel Petrescu Arad, a fost numit preşedinte de onoare.

> Habar n-aveţi ce poate ţara asta!
> MIRON COZMA

JA-S.T.

ÎN SPIRITUL CRĂCIUNULUI

În aşteptatea lui Moş Crăciun, grupa mare-pregătitoare de la Grădiniţa PP 23 „Mămăruţa" (educatoare Ardelean Ileana şi Bundaş Lorena) au oferit un spectacol tematic, în care colindele şi poeziile au umplut sufletele de bucurie părinţilor şi bunicilor prezenţi în număr mare la serbarea de sfârşit de an. FOTO: JA

La cumpăna dintre ani FOTO: FAN

Înscrieri la Revelionul pensionarilor

ARAD. Liga Judeţeană a Pensionarilor (LJP) din Arad le aminteşte membrilor săi, dar şi simpatizanţilor de orice vârstă, că se pot înscrie la Revelionul pe care îl organizează la Cantina Municipală. Petrecerea începe în seara de 31 decembrie, la ora 20.00, şi este programată să dureze până a doua zi, dimineaţa, la ora 5.00. Doritorii au la dispoziţie 120 de locuri, pentru participarea la Revelion trebuind achitată o taxă de 80 de lei/persoană. Aceşti bani garantează un meniu copios, cu aperitiv, friptură, sarmale, băuturi răcoritoare şi alcoolice etc., muzică de toate genurile şi o atmosferă... incendiară.

Cei care doresc să petreacă Revelionul alături de Liga Pensionarilor, trebuie să se adreseze LJP Arad, la sediul situat pe strada Hunedoarei nr.4 (telefon 0257-213224).

JA-D.D.

PRM „pune crosa" pe hocheiştii naţionalei

ARAD. Preşedintele PRM Arad, Dorin Filip, consideră că preşedintele Traian Băsescu şi premierul Emil Boc ar trebui să dispună desfiinţarea echipei naţionale şi chiar a Federaţiei Române de Hochei, după cele întâmplate la Miercurea Ciuc. „Când aşa zisa naţională a României sfidează Imnul Naţional şi, în schimb, cântă imnul Ungariei şi pe cel al Ţinutului Secuiesc şi nimeni nu ripostează la această blasfemie, a mai menţine această adunătură de trădători înseamnă cea mai josnică jignire adusă poporului român. Când conducerea federaţiei nu îi pedepseşte, ci îi elogiază pe aceşti infractori, menţinerea maghiarilor la conducerea acesteia echivalează cu trădarea de ţară", a declarat Filip, în cadrul şedinţei de bilanţ a PRM Arad, care, susţine el, în acest an a înregistrat o creştere numerică de 14,75%, fiind în grafic cu pregătirea alegerilor.

JA-S.T.

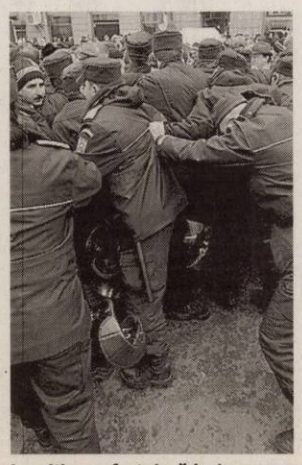

La miting au fost şi arădeni FOTO: FAN

Revoluţionarii, pe două fronturi

ARAD. Aproximativ 50 de membri ai Fundaţiei Judeţene pentru Revoluţie Arad au participat la mitingul de la Bucureşti, organizat de către Blocul Naţional al Revoluţionarilor, al cărui secretar general este preşedintele Fundaţiei arădene, Gheorghe Curta. De această dată, mitingul a fost unul autorizat, iar busculadele s-au produs din cauză că spaţiul rezervat manifestanţilor a fost insuficient, numărul participanţilor depăşind estimările. Conform declaraţiilor secretarului general al Fundaţiei, Duka Atila, arădenii nu au avut de suferit de pe urma incidentului. „Curta a fost plecat, iar eu şi ceilalţi am rămas la Arad, pentru pregătirea comemorărilor dedicate revoluţiei arădene. Ca şi de Ziua Naţională, nu dorim să amestecăm manifestările de protest cu omagiul adus martirilor care şi-au dat viaţa pentru democraţie şi libertate. Vom fi, cu alte prilejuri, alături de cei care protestează împotriva Guvernului, împotriva puterii actuale - ca dovadă, participarea la manifestaţia de la Bucureşti - dar în aceste zile de pioasă amintire şi recunoştinţă pentru cei care s-au jertfit la Arad dorim să evităm orice altfel de manifestări", a declarat Duka.

> Acum vrem doar să cinstim memoria martirilor
> DUKA ATILA

JA-S.T.

JURNAL ARĂDEAN

Toth Mădălina Ştefania Florina, premiul II

Mocuţa Dara, premiul I

Cristea Sonia, premiul III

Crişan Ionela, Hăşmaş

Jivan Denis, Curtici

Nădăban Cristian, Pilu

Frumoase felicitări de Moş

La concursul „Desenează-ne felicitarea de Crăciun", organizat de „Jurnal arădean".

Juriul a avut o misiune dificilă FOTO: FAN

ARAD. De câţiva ani, „Jurnal arădean" organizează, la marile praznice creştine, concursuri de desene pentru micii noştri cititori. Şi de această dată, în apropierea praznicului Naşterii Domnului, i-am invitat pe toţi copiii din judeţ să ne ajute să avem o felicitare unică, originală. Le-am cerut ca, pe măsura talentului lor, să aştearnă, pe o coală de desen, o ilustraţie cu această temă, cât mai plină de semnificaţii...

Şi, se pare, mulţi copii sunt talentaţi. Dovadă că am primit, pentru concursul „Desenează-ne felicitarea de Crăciun", sute de lucrări de la copii din grădiniţe şi şcoli din toate colţurile judeţului. Ceea ce a făcut ca sarcina juriului - format din jurnalişti ai redacţiei noastre - să fie destul de dificilă. În aprecierea lucrărilor s-a ţinut seama de idei, realizare artistică dar şi de originalitate (să se vadă creaţia copilului). În cele din urmă s-au ales: Premiul I - Mocuţa Dara, cl. a III-a, Grupul Şcolar „Ion Creangă" Curtici ; Premiul II - Toth Mădălina Ştefania Florina, 13 ani, Pecica; Premiul III - Cristea Sonia, grupa mare A, Grădiniţa PP 15 Arad.

Alături de desenele premiate, publicăm în pagina de faţă câteva dintre cele mai frumoase cu regretul că spaţiul nu ne permite să le prezentăm pe toate (pentru că toţi copiii o meritau). **JA-V.F.**

PREMIEREA CÂŞTIGĂTORILOR

Pentru efortul lor creativ ei vor primi premii care vor consta în cadouri de la Moş. Pentru aceasta, câştigătorii celor trei premii sunt invitaţi joi, 22 decembrie, ora 11, la sediul redacţiei „Jurnal arădean" (Bulevardul Revoluţiei, nr.62).

Ştefan Diana, Arad

Pop Maria, Hăşmaş

Matiuţ Ancuţa, Vărşand

Crauciuc Alexandra, Curtici

Cismaş Ioana, Andrei Şaguna

Sperla Alex, Curtici

Duminică Alexandru, Grăniceri

Zlat Yanis, Arad

Berzan Erick, Arad

Lile Răzvan, Pilu

Csiki Carina, Curtici

Matiut Anita, Vărşand

PROTESTUL FEMEILOR

Femeile au strigat sloganuri în timpul protestului de ieri care a condamnat violenţele armatei vizavi de femeile care au protestat în Cairo. Sute de femei au mărşăluit în centrul capitalei egiptene luând atitudine faţă de brutalitatea soldaţilor.
O femeie a fost bătută cu bestialitate de zece militari egipteni, în cursul protestelor de la Cairo de la sfârşitul săptămânii, iar în timp ce zăcea pe jos, cu hainele rupte de pe ea, a fost lovită de un bărbat cu piciorul în piept.

FOTO: EPA

Bugetul de stat pe 2012 a fost promulgat

BUCUREŞTI. Preşedintele Traian Băsescu a semnat, marţi, decretele de promulgare pentru legile privind bugetul de stat şi bugetul asigurărilor sociale de stat pe anul 2012, informează Preşedinţia.

Potrivit unui comunicat remis agenţiei MEDIAFAX, preşedintele a semnat decretul privind promulgarea Legii bugetului de stat pe anul 2012 şi decretul privind promulgarea Legii bugetului asigurărilor sociale de stat pe anul 2012.Parlamentul a adoptat, joi, proiectul bugetului de stat pe anul 2012 şi proiectul bugetului privind asigurările sociale de stat pe anul 2012.

Bugetul de stat a fost adoptat cu 237 de voturi „pentru" şi 168 de voturi „împotrivă". Bugetul asigurărilor sociale de stat a fost adoptat cu 239 de voturi „pentru" şi 168 de voturi „împotrivă".

La vot au participat şi parlamentarii opoziţiei.

SURSA:MEDIAFAX

Referendumul privind aderarea

ZAGREB. Croaţia va organiza pe 22 ianuarie referendumul privind aderarea la Uniunea Europeană, a anunţat preşedintele Ivo Josipovici, citat de AFP." Apreciem că mesajele necesare pot fi transmise rapid şi în mod eficient cetăţenilor", a declarat Josipovici."Sperăm că procesul de ratificare a tratatului de aderare va fi finalizat cât mai curând posibil", adaugă el. Croaţia a semnat pe 9 decembrie tratatul de aderare la UE, care în mod normal ar urma aibă loc în iulie 2013, dacă documentul va fi aprobat prin referendum de cetăţeni şi ratificat de cele 27 de state membre UE. Potrivit sondajelor de opinie, circa 60 la sută dintre croaţi intenţionează să se pronunţe în favoarea aderării, la acest referendum.

SURSA:MEDIAFAX

Încă 480 mil. euro pentru România

Guvernul intenţionează să reducă, temporar, cu 10 puncte procentuale rata de cofinanţare a proiectelor.

BUCUREŞTI . Consiliul Director al Fondului Monetar Internaţional (FMI) a aprobat luni a treia evaluare a acordului de tip preventiv şi va pune la dispoziţia României o nouă tranşă, a patra, în valoare de circa 480 de milioane de euro.

La precedenta evaluare a acordului, FMI a decis ca România să poată trage o tranşă cu o valoare identică (480 milioane euro), până în prezent fondurile puse la dispoziţia autorităţilor române, în caz de urgenţă, însumând circa 1,5 miliarde euro.

În ultima scrisoare de intenţie către FMI, obţinută de MEDIAFAX, Guvernul a convenit ca lista companiilor ale căror pierderi trebuie incluse anul viitor în deficitul bugetar să fie din nou substanţial extinsă, de la 10 la 27 de societăţi, după ce iniţial a fost restrânsă în proporţie similară.

Angajamente

Guvernul s-a angajat ca, până la finele acestui an, să trimită firmelor implicate preavize de anulare a tuturor contractelor bilaterale ale Hidroelectrica pentru care tranzacţia nu a fost încheiată prin intermediul bursei de energie OPCOM.

Totodată, procedurile de listare a companiei Hidroelectrica prin vânzarea pe Bursă a 10% din acţiuni vor fi încheiate până la sfârşitul lunii octombrie a anului viitor, după ce în primele două luni va fi angajată o bancă de investiţii care să pregătească operaţiunea.

Bani de la FMI FOTO:FAN

În acelaşi timp, Executivul va continua concedierile la companiile feroviare, să impună patru zile de concediu fără plată pentru angajaţii societăţii Intervenţii Feroviare, va închide liniile de cale ferată care nu pot fi vândute la licitaţii şi va încheia contracte în parteneriat public-privat pentru spaţiile comerciale CFR.Guvernul ia în calcul înfiinţarea unei societăţi imobiliare care să preia în portofoliu bunurile imobiliare ale companiilor de stat din transporturi, operaţiune argumentată de către autorităţi prin încercarea de a creşte veniturile şi de a îmbunătăţi modul de gestionare a activelor din acest sector.FMI a acceptat prelungirea termenelor de privatizare a combinatului Oltchim Râmnicu Vâlcea, dar a impus ca procedurile să fie încheiate în totalitate până la sfârşitul lunii aprilie a anului viitor şi a blocat achiziţionarea rafinăriei Arpechim de la OMV Petrom.

Guvernul intenţionează să reducă, temporar, cu 10 puncte procentuale rata de cofinanţare a proiectelor acoperite şi din surse UE, bazându-se pe un nou regulament discutat la nivelul Uniunii Europene şi care prevede creşterea corespunzătoare a contribuţiei comunitare la cofinanţarea acestor proiecte.

SURSA: MEDIAFAX

Ion Iliescu a fost numit „criminal"

BUCUREŞTI. Şedinţa solemnă a Parlamentului dedicată Revoluţiei din 1989 s-a transformat, marţi, într-un scandal, după ce reprezentantul Asociaţiei 21 Decembrie, Doru Mărieş, a spus că Ion Iliescu este „un criminal", ceea ce a determinat vociferări ale opoziţiei şi părăsirea sălii de plen de către PSD.

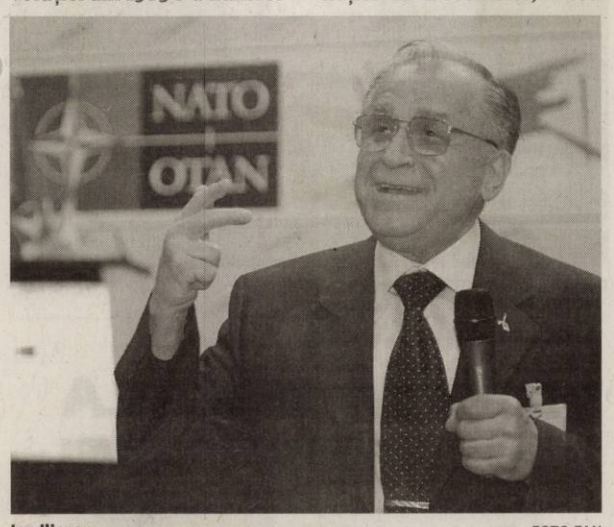

Ion Iliescu FOTO:FAN

„Aţi făcut legi pentru ca oameni ca Ion Iliescu să fie revoluţionari, că în realitate el este un criminal notoriu, alături de Sergiu Nicolaescu, Petre Roman şi alţii", a susţinut Mărieş, adăugând că el nu afirmă altceva decât ce susţine CEDO

Mărieş a mai spus că niciun guvern de după 1989 nu a dorit să se afle adevărul despre aceste evenimente şi nici un partid nu i-a ajutat prea mult pe revoluţionari.

În discursul său, Doru Mărieş a arătat că Ion Iliescu a fost principalul beneficiar al Revoluţiei, fapt care a determinat vociferări în partea stângă a sălii. „Arătaţi-vă în toată spendoarea, pentru că ăştia sunteţi", le-a Mărieş acestor parlamentari.

„Ion Iliescu a beneficiat de crima de după 22 Decembrie şi va instala la putere FSN", a arătat Mărieş.

Afirmaţiile sale au provocat proteste vehemente din sală, reacţia zgomotoasă a parlamentarilor social-democraţi determinând reacţia preşedintelui Senatului, Vasile Blaga (PDL), care a spus: „Vă rog, păstraţi liniştea şi când nu vă convine".

În timp ce parlamentarii PSD părăseau sala, Doru Mărieş a spus că se aştepta ca aceştia să plece pentru că fac parte dintre cei care au tăinuit „crima din Decembrie 1989".

SURSA:MEDIAFAX

Luări de ostatici FOTO:FAN

Despăgubiri obligatorii

MOSCOVA. Curtea Europeană a Drepturilor Omului (CEDO) a obligat Guvernul Rusiei la plata unor despăgubiri în valoare de 1,25 milioane de euro victimelor luării de ostatici din 2002, într-un teatru din Moscova, conform unei decizii publicate marţi. Pe 23 octombrie 2002, un grup de separatişti ceceni a reţinut ostatice 912 persoane, timp de trei zile, în Teatrul „Dubrovka" din Moscova. Autorităţile ruseşti au organizat o operaţiune de salvare în urma căreia au fost eliberaţi 730 de ostatici, însă 130 de persoane fie au murit.

Respinge varianta demisiei

BERLIN. Preşedintele Germaniei, Christian Wulff, care este implicat într-un scandal privind legăturile sale cu mediul de afaceri, refuză să ia în calcul varianta demisiei, explicând că poate justifica, legal, toate acuzaţiile care îi sunt aduse, relatează Deutsche Welle în pagina electronică.

Christian Wulff FOTO:FAN

Şeful statului, Christian Wulff, este criticat că ar fi tăinuit un împrumut pe care l-ar fi luat de la un om de afaceri, pe când era premier al landului Saxonia Inferioară. Wulff ar fi împrumutat 500.000 de euro de la soţia unui om de afaceri cu care este prieten. Din punct de vedere juridic, acest lucru nu este ilegal, însă preşedintele a negat iniţial existenţa oricărei relaţii de afaceri cu acesta.

Ulterior presa a dezvăluit că, de fapt, nu soţia antreprenorului i-a oferit împrumutul, ci chiar omul de afaceri. În plus, presa a mai scris că Wulff şi-a petrecut, ca fost premier de land, mai multe vacanţe în reşedinţele altor magnaţi. **SURSA:MEDIAFAX**

Vladimir Putin FOTO: FAN

Putin candidat la prezidenţialele

MOSCOVA. Comisia Electorală Centrală (CEC) din Rusia a înregistrat marţi candidatura premierului Vladimir Putin la alegerile prezidenţiale din 4 martie 2012. Putin, care va reveni probabil în funcţia de şef al statului după ce a îndeplinit două mandate de preşedinte între 2000 şi 2008, a devenit astfel primul candidat înregistrat oficial de CEC.

CC respinge sesizările privind revocarea lui Geoană

BUCUREŞTI. Curtea Constituţională a respins, marţi, sesizările privind revocarea lui Mircea Geoană din funcţia de preşedinte al Senatului şi numirea în locul său a lui Vasile Blaga.

Curtea Constituţională a amânase, pentru marţi, luarea unei decizii în cazul revocării de la conducerea Senatului a fostului preşedinte al PSD Mircea Geoană. În 7 decembrie, PSD a depus o sesizare la Curtea Constituţională (CC) în care contestă la alegerea lui Vasile Blaga în funcţia de preşedinte al Senatului, în locul lui Mircea Geoană. Cele două contestaţii s-au judecat în şedinţa de marţi. Mircea Geoană înaintantase în 24 noiembrie Curţii Constituţionale contestaţia privind revocarea sa din funcţia de preşedinte al Senatului. Geoană a spus că votul prin care s-a aprobat hotărârea de încetare a mandatului său de preşedinte al Senatului este unul politic, pe care îl respectă, dar a susţinut că motivele invocate de grupul PSD nu sunt regulamentare şi constituţionale. Revocarea sau retragerea sprijinului politic se aplică exclusiv membrilor Biroului Permanent, iar preşedintele Senatului, conform deciziei CC nr 601, are un statut distinct în cadrul BP, a susţinut Geoană. **SURSA:MEDIAFAX**

Mariano Rajoi FOTO:FAN

Rajoi ales premier al Spaniei

MADRID. Conservatorul Mariano Rajoi a fost ales de Parlament premier al Spaniei, urmând să îşi preia atribuţiile miercuri pentru a pune în aplicare rapid planul de austeritate, informează AFP.

Mariano Rajoy, în vârstă de 56 de ani, a primit 187 de voturi favorabile din totalul de 350 de deputaţi, după ce formaţiunea sa - Partidul Popular - a câştigat scrutinul parlamentar din 20 noiembrie.

Prinşi de poliţişti FOTO: FAN

12 arbori tăiaţi ilegal şi furaţi de pe Dealul Cetăţuia

SĂVÂRŞIN. Ocolul Silvic Regal Săvârşin a fost călcat de hoţi. Aceştia au furat 12 arbori nemarcaţi din locul numit „Dealul Cetăţuia". Poliţiştii au identificat principalii suspecţi. Este vorba despre doi bărbaţi de 22 şi 29 de ani, ambii din Săvârşin. Cei doi sunt cercetaţi penal pentru fapta lor în timp ce lemnele, în valoare de peste 1.148, au fost confiscate de oamenii legii. **JA – I.C.**

500

lei însumează amenda pe care au primit-o doi bărbaţi din Şeitin pentru că au tăiat ilegal mai mulţi arbori. Poliţiştii din Nădlac împreună cu cei din Pecica i-au prins în flagrant. Aceştia au furat arbori din specia frag şi corcoduş pe care i-au încărcat într-o căruţă şi i-au transportat spre domiciliu. Oamenii legii au ridicat lemnele în vederea confiscării. **JA – I.C.**

Un arădean prins că vindea o tonă de fier vechi

ARAD. Un arîdean de 35 de ani a fost prins de poliţişti în timp ce vindea fier vechi. „Acţiunea" s-a desfăşurat pe Câmpul Liniştii. Bărbatul nu îndeplinea condiţiile stabilite de lege pentru a comercializa fierul vechi. „Bărbatul a fost amendat cu 1.500 de lei, iar cele 1.000 kg deşeuri fier vechi, găsite în autoturismul acestuia, au fost confiscate", au declarat reprezentanţii IPJ Arad. **JA – I.C.**

Ţigările au fost confiscate FOTO: FAN

Amendate pentru ţigări netimbrate

ARAD. Cinci femei care vindeau ilegal ţigări au fost amendate de poliţişti. Astfel, Mihaela M., Lucia S., Ana Maria S., Eugenia A. şi Alina Doina G., toate din Arad, au fost prinse în zona pieţei Fortuna în timp ce vindeau ilegal mai multe pachete de ţigări timbrate necorespunzător. „Comerciantele" au fost amendate în total cu 7.500 de lei iar ţigările au fost confiscate. **JA – I.C.**

Primarul comunei Şeitin: o condamnare şi încă trei procese

Remus Păcurar e abonat la sălile de judecată: are trei procese pe rol şi o condamnare la închisoare cu suspendare, ce poate fi atacată.

Remus Păcurar, obişnuit al Judecătoriei FOTO: FAN

ARAD. Unul dintre procese se referă la Comisia de Fond Funciar din Şeitin. Preşedinte fiind, Remus Păcurar a dat în judecată comisia cu pricina şi pe membrii ei. Consilierul local Neculai Rotaru spune că la mijloc ar fi anumite interese ale primarului în legătură cu retrocedări şi puneri în posesie mai mult sau mai puţin legale. Rotaru vorbeşte despre o afacere care păgubeşte Şeitinul şi care a lăsat zeci de oameni fără păşune. „Un cetăţean italian a cumpărat drepturile de proprietate a păşunii, iar primarul l-a pus în posesie fără a respecta alte hotărâri judecătoreşti anterioare", ne povesteşte Neculai Rotaru.

Practic, potrivit consilierului, mai mulţi cetăţeni ai comunei au primit hotărâri judecătoreşti definitive de punere în posesie. Primarul a ignorat acele hotărâri şi l-a pus în posesie pe italian cu toată suprafaţa păşunii. „Cetăţenii care au hotărârile cu pricina l-au acţionat în instanţă pe primar. Acesta continuă să nu respecte legea şi împroprietăreşte pe cine vrea şi când vrea fără să ceară acordul Consiliului Local", susţine Rotaru.

> Cetăţenii care au hotărârile judecătoreşti cu pricina l-au acţionat în instanţă pe primar
> NECULAI ROTARU

Probleme cu dispensarul

Un alt proces de la Judecătoria Arad se referă la un ordin de evacuare. Un scandal imens a cuprins Şeitinul în momentul în care dispensarul a fost cumpărat de doctoriţele de familie care profesau în comună. Primarul ameninţa că îşi dă foc la Szeged deoarece, prin anumite tertipuri, cadrele medicale au achiziţionat clădirea la un preţ subapreciat. Acum edilul-şef este parte într-un proces în care una dintre doctoriţe cere evacuarea clădirii cu pricina. Un alt dosar aflat pe rolul Judecătoriei se referă la o infracţiune rutieră comisă de către Remus Păcurar. Conducându-şi autoturismul personal, acesta a intrat (coincidenţă sau nu?) în maşina condusă regulamentar de consilierul local Neculai Rotaru, cu care primarul a avut tot timpul divergenţe. Păcurar a fost amendat pentru fapta sa, iar acum încearcă să anuleze procesul verbal de contravenţie întocmit de poliţişti.

S-a judecat împotriva lui

Pe lângă cele trei procese aflate în prezent pe rol, primarul are multe alte procese încheiate deja. Unul dintre acestea atrage atenţia, ţinând cont de faptul că angajatul Remus Păcurar a dat în judecată Primăria Şeitin în încercarea de a câştiga mai mulţi bani. Magistraţii arădeni au acceptat plângerea depusă de primar împotriva primăriei şi i-au mărit acestuia salariul, adăugând în plus şi plăţi retroactive în valoare de peste 20.000 de lei. Procesul în care Păcurar s-a judecat cu... primarul şi cu primăria din Şeitin s-a încheiat în 2007. **JA-A.G.**

SUSPENDAT SAU NU?

Potrivit legislaţiei, un primar care a fost condamnat la închisoare, indiferent că este cu executare sau cu suspendare, trebuie să fie suspendat din funcţia administrativă pe care o are. Interpelat pe marginea primarului Remus Păcurar, prefectul Călin Bibarţ a declarat că „se aşteaptă o decizie definitivă şi irevocabilă în dosarul cu pricina. În cazul în care aceasta este împotriva primarului, acesta ar putea fi suspendat din funcţie".

Două fetiţe au încercat să prevină un accident mortal

Accidentul mortal petrecut luni seara, pe raza localităţii Vărşand, a fost văzut de două fetiţe de 12 ani.

VĂRŞAND. Două fetiţe de 12 ani au fost martorele accidentului mortal în care un bărbat de aproximativ 60 de ani şi-a pierdut viaţa. Copilele au încercat să-l tragă pe marginea drumului pe bărbatul care stătea întins în mijlocul şoselei, însă nu au reuşit să-l urnească din loc.

Când au văzut că vine un TIR în direcţia lor, fetele s-au ferit. Au reţinut numărul de înmatriculare ale autotrenului care a trecut peste bărbat şi au sunat la 112 povestind ce au văzut. În acest fel, poliţiştii au putut să-l identifice şi să-l prindă pe şoferul care nu a oprit TIR-ul, ci a mers mai departe, spre frontiera Vărşand, urmând să iasă din ţară. Datorită celor două fetiţe, conducătorul TIR-ului, un cetăţean maghiar în vârstă de 43 de ani, a fost prins şi reţinut pentru 24 de ore.

Acesta urmează să fie prezentat în faţa judecătorilor cu propunere de arestare preventivă pentru 29 de zile pentru infracţiunea de omor din culpă şi părăsirea locului accidentului.

„Ajutorul" dat de cele două fetiţe poliţiştilor nu a rămas uitat. Fetele au primit diplome de la şeful poliţiei Chişineu Criş pentru spiritul civic de care au dat dovadă. În continuare, identitatea victimei nu este cunoscută. **JA – I.C.**

Poliţiştii au oprit TIR-ul înainte să iasă din ţară FOTO: FAN

Nouă poliţişti pe 32 de km de autostradă

Biroul Poliţia Autostrăzi are nouă poliţişti: cinci de la Arad şi patru de la Timiş.

Teodor Tudur FOTO: I.C.

ARAD. Mult disputatul post de şef al Biroului Poliţia Autostrăzi a „revenit" Aradului, „sediul" fiind stabilit la Primăria Şagu. Reprezentanţii IPJ Arad nu insistă pe acest fapt şi spun că acest birou ţine exclusiv de Inspectoratul General al Poliţiei Române, împuternicirea şefului Biroului Poliţia Austostrăzi venind de „sus".

Chiar şi aşa, inspectorul principal de poliţie Teodor Tudur, din cadrul Serviciului Rutier al IPJ Arad, a fost împuternicit în această funcţie până la organizarea unui concurs pentru ocuparea postului. Se preconizează că acesta va avea loc luna viitoare.

Rămâne de văzut dacă la concurs se vor prezenta oficeri doar din Arad, sau şi din Timişoara. Până atunci, Biroul Poliţia Austrăzi se pregăteşte pentru prima acţiune rutieră care va avea loc astăzi. Acţiunea va viza starea tehnică a maşinilor şi respectarea vitezei legale pe autostradă. **JA – I.C.**

Poliţistul interlop, condamnat la închisoare

Sentinţă definitivă: 2 ani de închisoare pentru că i-a avertizat pe cei din clanul Rohozneanu despre descinderile care îi vizau.

ARAD. Claudiu Oană este numele poliţistului care a fost condamnat definitiv la 2 ani de închisoare de către judecătorii Înaltei Curţi de Casaţie şi Justiţie (ÎCCJ). Sentinţa definitivă a venit odată cu cea a inculpaţilor din dosarul "Împăratul". Cu aceasta pe numele său, Oană va deveni în curând fost poliţist - actual deţinut. Şi asta pentru că ÎCCJ Arad a înştiinţat Inspectoratul de Poliţie Judeţean (IPJ) Arad despre condamnarea definitivă a poliţistului.

„În cursul zilei de azi (ieri n.r.), inspectoratul a primit sentinţa definitivă a lui Claudiu Oană. Chiar în aceste momente, acestuia i se întocmesc actele necesare încetării raportului de serviciu", au declarat reprezentanţii IPJ Arad. De la punerea poliţistului sub acuzare şi până la primirea sentinţei definitive, Oană a fost transferat de la Serviciul Intervenţie Rapidă la Ordine Publică. **JA – I.C.**

A fost mascat FOTO: I.C.

Sport

„Avem atu-urile noastre pentru organizarea Final Four-ului Ligii Europei Centrale"

Marcel Urban, manager ICIM Univ Goldiş Arad

217

este locul în ierarhia ATP pe care încheie anul acesta jucătorul arădean de tenis Marius Copil. Acesta a adunat 225 de puncte şi este al treilea jucător român în clasamentul mondial, după Victor Hănescu şi Adrian Ungur. Cel mai bun loc din carieră, 204, al lui Marius Copil s-a consemnat tot în acest an, la data de 9 mai.

Cupa CS Municipal a rămas la Arad

PECICA. Participare record la ediţia a III-a a Cupei CS Municipal la judo. 352 sportivi de la 23 cluburi din România, Ungaria şi Serbia au luptat pentru trofeu. Acesta a rămas în vitrina clubului organizator, care a strâns 163 p (9 aur-8 argint-21 bronz). Podiumul a fost completat de Domaszek (Ungaria) şi Liberty Oradea. Cu 3 medalii de aur, 5 de argint şi 10 de bronz, LPS Gloria a venit pe locul IV. **JA-D.S.**

Dan Moraru FOTO: JA

Ordine în atac şi defensivă

ARAD. Întrebat care este secretul parcursului fără greşeală de la (re)venirea pe banca tehnică a echipei ICIM Univ Goldiş, antrenorul Dan Moraru ne-a declarat: „Nu am făcut minuni. Am ordonat puţin jocul din apărare, impunând reguli individuale şi colective. În ofensivă am modificat două combinaţii şi am introdus alte două noi şi am pus accent pe pregătirea fizică, mărind intensitatea antrenamentelor. Restul e meritul echipei, fetele dovedind că au valoare". **JA-D.S.**

Visează la un nou trofeu european!

Oficialii ICIM Univ Goldiş fac demersuri pentru organizarea Final Four-ului Ligii Europei Centrale.

ARAD. Cea mai titrată grupare arădeană din sporturile de echipă, ICIM Univ Goldiş, se află la doar doi paşi de reeditarea unei performanţe extraordinare pentru baschetul feminin românesc, câştigarea - pentru a doua oară consecutiv - unui trofeu european inter-cluburi. Pentru un plus de şansă, oficialii grupării arădene, având susţinerea necondiţionată a primarului Gheorghe Falcă şi a Consiliului Local Municipal, speră să obţină, din nou, dreptul de a organiza Final Four-ul Ligii Europei Centrale (21-22 ianuarie 2012).

Fanii aşteaptă de la Stanecia Graham un plus de combativitate FOTO: C. ANDRA

Şi „Dia" vrea trofeul

Învingând, surprinzător, în Cehia, gruparea germană, TSW Wasserburg - în a cărei componenţă o regăsim şi pe arădeanca Diana Ciupe Pop - a obţinut, în extremis, biletele pentru Final Four. Simţind că se poate, nemţoaicele au solicitat organizarea turneului final, aceeaşi cerere fiind trimisă pe adresa organizatorilor şi de către reprezentanţii grupărilor Kara Trutnov şi CSM Satu Mare.

„Chiar dacă e greu de crezut că vom primi, pentru a doua oară consecutiv, organizarea turneului final, avem o şansă de care ne agăţăm. Cu extraordinarul public arădean în spate, păstrarea Ligii Europei Centrale ar deveni un vis realizabil" - este de părere Marcel Urban, cel mai valoros manager din sportul arădean în 2011.

Verdictul va fi dat vineri, 23 decembrie, când sperăm să dăm o veste bună iubitorilor sportului cu mingea la coş din oraşul nostru. **JA-D.S.**

TÂRGOVIŞTE, GAZDA CUPEI

Primele medalii ale anului 2012 în baschetul românesc se vor acorda la Târgovişte. Aici, pe 7-8 ianuarie, se va organiza turneul final al Cupei României, unde deţinătoarea trofeului, ICIM Univ Goldiş Arad are parte de o misiune (im) posibilă, în semifinale, împotriva gazdelor de la BC Municipal. Cealaltă finalistă se va decide între Rapid şi Sportul.

ÎN RING

Elev al antrenorului Arnold Nagy, legitimat sub culorile Metalbox Arad, Marius Ciocârlă şi-a etalat valoarea pe ringul galei de kick-box de la Debrecen (Ungaria), intitulată Fight Code. Printre remarcaţi au fost şi alţi arădeni: Marius Panin, Marius Mîrne, Flavius Covaciu şi Ciprian Brădean. FOTO: FAN

Invitaţie la un meci de gală

ARAD. Liviu Vilagoş nu se dezminte. Conducătorul unuia dintre cele mai vechi cluburi de fotbal amatori din ţară, FC Ceala, continuă seria acţiunilor de cinci stele, cu un meci de gală.

Echipa pe care o manageriază va întâlni, joi, ora 15,30, pe terenul sintetic Şega, o Selecţionată a fotbaliştilor arădeni care evoluează la nivel înalt. Printre alţii, vor putea fi admiraţi Bălgrădean, Huţan, Pleşca, Panin, Botiş, Todea şi Piţ. Repriza a III-a va avea loc la stadionul UTA. **JA-D.S.**

Doi jucători pot reveni la pregătirea UTA-ei

Doctorul Florin Vuin crede că Varga poate relua pregătirea 100%, pe când Chindriş mai are de aşteptat.

ARAD. Una din marile probleme ale UTA-ei, în tur, a fost accidentarea a doi jucători importanţi, închizători de bază, care au căzut „la datorie" pe la mijlocul sezonului, după meciul cu FC Olt. Este vorba de Marius Chindriş şi Norbert Varga, care s-au accidentat grav şi nu au mai putut reveni nici în ziua de astăzi. Ultimul, a avut o tentativă, dar până la urmă a clacat.

Mai are de aşteptat

Perioada cea mai lungă de aşteptare o are Marius Chindriş, care - însă - merge bine cu recuperarea. „Suntem bucuroşi că Marius se simte bine şi vrea să revină cât mai rapid. Din păcate pentru el, va trebui să mai aştepte, căci - din punctul meu de vedere - nu va fi apt să înceapă pregătirea pe data de 9 ianuarie. Nici în cantonamentul de la Moneasa nu se va antrena cot la cot cu colegii, căci intensitatea este una prea mare. Cum ar fi să urce până la cabana Izoi, după o lungă perioadă de convalescenţă? Nu se poate aşa ceva, chiar dacă recuperarea merge acum excelent" - ne-a declarat doctorul echipei UTA, Florin Vuin.

Norbert Varga FOTO: L.S.

Varga revine

În schimb, Norbert Varga are şanse mari să revină la antrenamente încă de la reunirea lotului. „Varga a forţat revenirea la echipă şi de aceea accidentarea a recidivat. Genunchiul s-a umflat, a simţit dureri şi nu mai era nimic de făcut. În funcţie şi de terenuri, care nu trebuie să fie îngheţate, Varga ar putea reveni la capacitate maximă alături de colegii săi, chiar pe 9 ianuarie" - a mai spus doctorul Vuin. **JA – L.S.**

quark motors
Distribuitor autorizat Volkswagen

Ofertă specială: MARI reduceri de preţ!

Livrare imediată, stoc limitat, 4 ani garanţie.

~~12.390 euro~~

VW POLO
- preţ promoţional 11.072 euro (tva inclus);
DISCOUNT 1.318 EURO

~~16.623 euro~~

VW GOLF
- preţ promoţional 14.379 euro (tva inclus);
DISCOUNT 2.244 EURO

~~17.342 euro~~

VW JETTA
- preţ începând de la 15.402 euro (tva inclus);
DISCOUNT 2.000 EURO

Campanie valabilă până la 31.12.2011

Distribuitorul tău Volkswagen:
Quark Motors
Arad, Calea Radnei, 288, Tel. 0257 22 00 44
Timişoara, Calea Aradului, 85 A, Tel. 0256 22 00 44
Deva, B-dul 22 Decembrie, Bl. 43, Tel. 0254 22 00 33

(558173)
DECLAMF

JURNAL ARĂDEAN

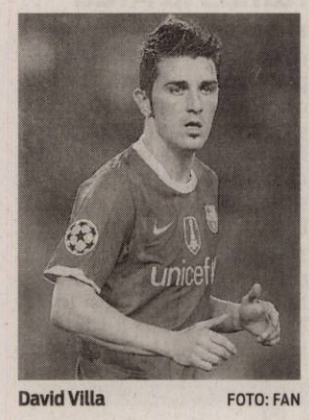

David Villa FOTO: FAN

David Villa a fost operat cu succes

FOTBAL. Atacantul David Villa a fost operat cu succes, luni, la Barcelona. Intervenția chirurgicală, efectuată de medicii Ramon Cugat și Ricard Pruna, a durat puțin mai mult de o oră, deși inițial se estima că va dura două ore.

Potrivit site-ului oficial al clubului catalan, Villa va rămâne internat trei sau patru zile, iar perioada de recuperare va fi de patru până la cinci luni. Atacantul spaniol al echipei FC Barcelona, David Villa, și-a fracturat tibia stângă, joi, la meciul cu Al Sadd (Qatar), din semifinalele Campionatului Mondial al cluburilor. **SURSA: MEDIAFAX**

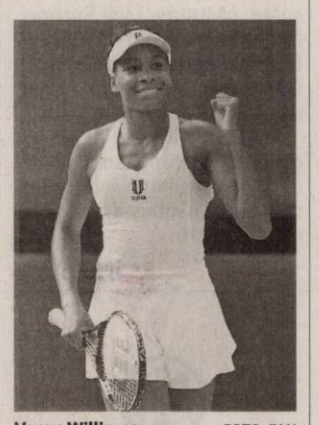

Venus Williams FOTO: FAN

Venus va absenta la Auckland

TENIS. Jucătoarea americană de tenis Venus Williams, absentă din competiții din luna august, de la US Open, din cauza unei maladii autoimune, a anunțat, marți, că nu va participa nici la turneul de la Auckland (2-8 ianuarie 2012), din cauza problemelor de sănătate. După ce a jucat câteva meciuri demonstrative, Venus Williams, în vârstă de 31 de ani, a apreciat că nu este pregătită pentru a reveni în competiții cu ocazia turneului neo-zeelandez.

Fosta numărul unu mondial a fost diagnosticată în acest an cu sindromul Sjögren, care se manifestă, între altele, prin oboseală și dureri articulare.

SURSA: MEDIAFAX

„Singura echipă din România"

Staff-ul Stelei este mulțumit cu rezultatele din acest an ale echipei roș-albastre.

Steaua are o altă față după venirea lui Ilie Stan FOTO: FAN

FOTBAL. Directorul sportiv al FC Steaua, Narcis Răducan, a declarat că accederea în 16-imile de finală ale Ligii Europa și faptul că echipa antrenată de Ilie Stan are încă șanse la titlu fac ca acest an să fie unul bun pentru gruparea bucureșteană. Steaua a învins cu 1-0 echipa Voința Sibiu în etapa a XVIII-a și încheie anul 2011 cu o victorie.

„Principala problemă la acest meci a fost să-i motivăm pe jucători, am avut și probleme de lot, dar până la urmă totul s-a terminat cu bine. Băieții s-au concentrat și am câștigat, chiar dacă am avut câteva emoții. Vom avea un Crăciun fericit. Calificarea echipei noastre în primăvara europeană face ca acest an să fie unul bun. Vor mai veni poate doi-trei jucători pentru a completa lotul și care ne vor ajuta să ne îndeplinim obiectivele. Nu s-a rezolvat încă transferul lui Latovlevici, dacă va fi să plece îi dorim multă baftă și sunt sigur că așa cum Bănel se descurcă foarte bine așa o va face și el", a spus Răducan.

O iarnă liniștită

Fotbalistul Novak Martinovici a afirmat că victoria din meciul cu Voința Sibiu aduce liniște Stelei. „O să fie liniște la echipă cu aceste trei puncte. N-am jucat cum trebuie, dar am reușit să câștigăm. De vină a fost oboseala psihică și fizică care s-a adunat. Nu putem fi liniștiți cu diferența asta mare de puncte față de primul loc, dar e bine că suntem pe un drum bun. Sunt convins că dacă noi vom câștiga tot până la sfârșitul campionatului suntem campioni", a precizat Martinovici.

Gigi Becali a spus că Steaua este singura echipă din România, nu există alta, „atâta timp cât nu ești în Europa". El l-a lăudat pe antrenorul Ilie Stan, despre care nu credea că va avea acest parcurs și care a readus „spiritul Stelei". „Pleacă Emeghara și Galamaz, frații Costea nu pleacă. Atât! Nu mai pleacă nimeni. O să vină maxim doi jucători: Chiricheș, Chipciu și încă unul", a adăugat Becali.

SURSA: MEDIAFAX

Trebuie să-și schimbe atitudinea

FOTBAL. Tehnicianul Ilie Stan a declarat după victoria din meciul cu Voința Sibiu, scor 1-0, că speră ca frații Florin și Mihai Costea să își schimbe atitudinea. „Sper ca frații Costea să înțeleagă că ei joacă la Steaua București. N-au avut nicio realizare în meciul ăsta, dacă n-ai realizări cu Sibiul le vei avea cu Twente? Sper să înțeleagă în această perioadă de pauză să-și schimbe și atitudinea, dacă nu, conducerea va lua decizii", a spus Stan.

SURSA: MEDIAFAX

Ilie Stan FOTO: FAN

Gabriela Szücs va juca la Zalău

HANDBAL. Handbalista Gabriella Szucs va evolua la echipa HC Zalău din returul sezonului, transferându-se de la DVSC Debrecen. Handbalista originară din Oradea a mai jucat în carieră doar la două cluburi, DVSC Debrecen și Oltchim Râmnicu Vâlcea, și a părăsit campioana României în vara acestui an, după trei sezoane. Cu naționala Ungariei, Gabriella Szucs a cucerit medaliile de bronz, la CE din 2004 și CM din 2005, participând și la Jocurile Olimpice din 2008. **SURSA: MEDIAFAX**

Un nou meci de box între Hopkins și Dawson

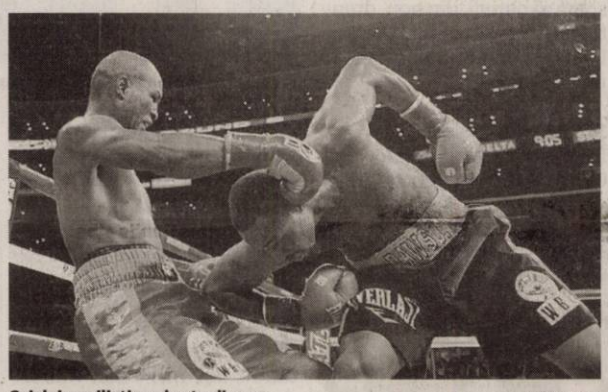

Cei doi pugiliști vor lupta din nou FOTO: FAN

BOX. WBC i-a impus pugilistului american Bernard Hopkins să boxeze din nou cu challengerul și compatriotul Chad Dawson, după verdictul controversat de la primul lor meci, în care s-a pus în joc centura mondială WBA la categoria semigrea.

Bernard Hopkins, care la 46 de ani era cel mai în vârstă pugilist din istorie ce deținea o centură mondială majoră, a pierdut titlul pe 15 octombrie, la Los Angeles, după un meci controversat. Dawson, în vârstă de 29 de ani, a câștigat meciul prin decizie tehnică în repriza a doua, când arbitrul a apreciat că Hopkins s-a accidentat la un umăr după ce Dawson l-a trimis la podea deoarece i s-a prins de spate. Hopkins a rămas lungit pe ring mai multe minute după această scenă ciudată pe care spectatorii nu au apreciat-o. El s-a plâns de maniera mai puțin ortodoxă folosită de Dawson: „Nu era «Ultimate Fighting» care ar fi trebuit să fie, el m-a trântit la sol".

După numai câteva zile, WBC a decis că victoria americanului Chad Dawson prin KO tehnic nu este validă, hotărând un rezultat nul, astfel că lui Hopkins i s-a înapoiat centura mondială. Consiliul de Administrație al WBC, care a văzut înregistrarea meciului și a analizat rezultatele examinării medicale a lui Hopkins, „a decis că rezultatul meciului este un nul tehnic, drept consecință Bernard Hopkins rămâne campion mondial WBC la categoria semigrea", a afirmat președintele forului, Jose Sulaiman.

SURSA: MEDIAFAX

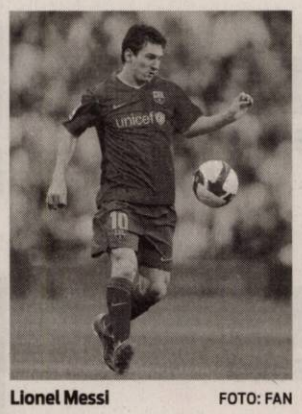

Lionel Messi FOTO: FAN

Mai bun decât Maradona sau Pele

FOTBAL. Antrenorul argentinian Carlos Bianchi crede că atacantul Lionel Messi este mai valoros decât Maradona și Pele și că FC Barcelona este cea mai bună echipă din istoria fotbalului, informează Marca.

„Demonstrația de fotbal pe care ne-a oferit-o FC Barcelona pentru a depăși pe FC Santos, în finala Campionatului Mondial al cluburilor, mi-a dat încredere pentru a da un verdict: ne aflăm în fața celei mai bune echipe din istoria fotbalului. Simt același lucru și în ceea ce-l privește pe Lionel Messi.

În urmă cu câteva zile, în timpul unui interviu, un brazilian mă întreba pe cine consider eu cel mai bun fotbalist din istorie: Pele sau Maradona. I-am răspuns că, deși îi respect pe cei doi, eu cred că Messi este superior tuturor", a scris Bianchi într-un articol pentru pagina web a postului ESPN.

FC Barcelona a câștigat Campionatul Mondial al cluburilor pentru a doua oară în istorie, după ce a învins, duminică, pe Yokohama Stadium, cu scorul de 4-0 (3-0), echipa braziliană FC Santos, în finala competiției.

SURSA: MEDIAFAX

Gabriela Szücs FOTO: FAN

Eto'o nu face apel la suspendare

FOTBAL. Atacantul și căpitanul Camerunului Samuel Eto'o, care a fost suspendat 15 meciuri de către federația cameruneză, după greva jucătorilor care a provocat anularea meciului amical cu Algeria, din 15 noiembrie, nu va contesta această sancțiune, informează Marca.

Pe 16 decembrie, Samuel Eto'o a fost suspendat 15 meciuri de către federația cameruneză pentru rolul său în greva jucătorilor. Echipa Camerunului, reunită la Marrakech (Maroc), a refuzat să meargă în Alger pentru un meci amical, la 15 noiembrie, după ce jucătorii nu au obținut 763 de euro din primele cerute. **SURSA: MEDIAFAX**

Nou antrenor la US Palermo

FOTBAL. Bortolo Mutti este noul antrenor al echipei US Palermo, aceasta înlocuindu-l pe Devis Mangia, care a fost demis, luni, după înfrângerea suferită în meciul cu formația Catania, scor 0-2, din etapa a XVI-a a campionatului Italiei.

Noul tehnician, care a mai pregătit echipa Palermo în sezonul 2001-2002, a fost prezentat oficial marți.

Devis Mangia, în vârstă de 37 de ani, este al nouălea antrenor din Serie A demis în acest sezon și al 39-lea tehnician demis de președintele clubului US Palermo, Maurizio Zamparini. **SURSA: MEDIAFAX**

„Problemele au plecat de la arbitri"

FOTBAL. Președintele LPF, Dumitru Dragomir, a declarat, luni seară, la finalul galei „Sărbătoarea fotbalului românesc", că șase echipe se vor bate la titlu. „Campioana se va alege între Dinamo, CFR, Steaua, Rapid, Vaslui și chiar Oțelul. Dinamo este o echipă meritorie, dacă transferă jucători acum va pierde campionatul", a spus Dragomir.

Șeful LPF consideră că 2011 „a fost un an bunicel în această criză a omenirii. La banii care s-au investit am avut rezultate meritorii. Toate problemele din acest an au plecat de la arbitri. Dacă arbitrajele nu erau așa de proaste, după părerea mea ierarhiile poate erau altele și scandalurile nu erau aceleași. Actele de huliganism au fost mai puține, dar greșelile de arbitraj au fost mai multe" , a precizat el.

Președintele LPF a menționat că accederea Stelei în 16-imile de finală ale Ligii Europa este „o gură de oxigen". „Steaua este de felicitat pentru că a adus peste 50.000 de spectatori și pentru că s-a calificat. Steaua este o echipă în topul european și își merită rangul", a explicat Dragomir.

Componenții echipei FC Vaslui, Lucian Sânmărtean și Wesley Lopes, au fost declarați cel mai bun jucător din Liga I, respectiv cel mai bun fotbalist străin, în cadrul galei „Sărbătoarea fotbalului profesionist". Cel mai bun antrenor din Liga I a fost desemnat Dorinel Munteanu (Oțelul), iar cel mai bun arbitru din fotbalul românesc Cristian Balaj. Premiul pentru cel mai bun tânăr jucător din Liga I a fost câștigat de dinamovistul Cristian Bălgrădean, iar cel mai bun președinte de club din Liga I a fost desemnat Iuliu Mureșan (CFR Cluj).

SURSA: MEDIAFAX

Dumitru Dragomir FOTO: FAN

Decor rustic, cu parfum vintage

NOSTALGIE. Un Crăciun cu parfum vintage poate aminti de vremurile speciale ale copilăriei, dar și de eleganța unor timpuri de mult apuse. Cum poți transforma Crăciunul într-o sărbătoare rustică? Nimic mai simplu: nu trebuie decât să cumperi un brad „imperfect", nu tocmai stufos și cu ramuri inegale, pe care să-l decorezi cât mai simplu, evitând sclipiciul și culorile tari. Pentru a crea o imagine de ansamblu unitară, ar fi potrivit să decorezi și restul casei în aceeași notă, bazându-te pe obiecte tradiționale românești și folosind cât mai multe plante verzi. Îți vei aminti, astfel, măcar un pic, de Crăciunul petrecut la țară, cu bunicii, în copilărie.

Un Crăciun în tendințe

Împodobește bradul de Crăciun inspirându-te din tendințele de decorare din acest an.

BRAD. Decorarea bradului de Crăciun este una dintre acele tradiții care ne apropie cu adevărat de sărbătoarea Nașterii Domnului. Iar împodobirea acestuia poate lua cele mai fanteziste forme, în funcție de preferințele fiecăruia. Dacă îți dorești să îți decorezi bradul după ultimele tendințe, descoperă-le în continuare pe cele mai interesante!

1 Decorațiunile albe

Un mare hit al Crăciunului 2011 sunt decorațiunile albe, în diferite combinații. Dacă alegi să îți împodobești bradul doar cu obiecte decorative albe, ai putea să le combini cu diferite imprimeuri și aplicații: carouri, sclipici, paiete și transparență. Un contrast deosebit vor realiza decorațiunile albe de brad amplasate într-un ambient în care predomină culorile închise.

Vei obține o combinație inedită, cu un efect „polar", dacă vei alege să îmbini decorațiunile albe cu unele turcoaz deschis. În acest sens, poți opta pentru ghirlande strălucitoare și globuri ascuțite care să amintească de ghețari, printre altele. Pentru a „încălzi" atmosfera, nu uita să plasezi de-a lungul încăperii lumânări turcoaz, dar și albe.

2 Decorațiunile multicolore

Pentru un brad pestriț, vesel, află că, în 2011, în tendințe sunt decorațiunile multicolore - o combinație reușită este cea de nuanțe trandafirii, cu accente verzi și turcoaz. Pentru un plus de culoare, nu ezita să adaugi decorațiuni fucsia sau portocalii. Obiectele decorative folosite la împodobirea bradului ar putea fi completate de cele din restul încăperii - decorațiunile strălucitoare și colorate pot fi plasate cu succes la ferestre, pe draperii sau chiar pe masa de Crăciun.

Trendul decorațiunilor multicolore poate fi completat cu influențe inspirate de cele „1001 de nopți": globuri din mozaic, strălucitoare și colorate, păsări mici din metal etc.

3 Combinații de roșu și auriu

Urmărești să îți decorezi în stil cât mai tradițional bradul de Crăciun? Atunci ai putea opta pentru obiecte decorative în culori ca roșu și auriu. Acestea două se îmbină armonios, creând o atmosferă învăluită în căldură. Folosește-te, așadar, de globuri, ghirlande, luminițe în aceste culori și îmbină-le armonios cu vesela maron, de culoarea bronzului sau argintie, pentru a obține un decor în stil baroc.

4 Materialele recomandate

În acest an, anumite materiale și forme au captat atenția specialiștilor, preferința concretizându-se în următoarele alegeri: catifea, mărgele, perle, porțelan, sticlă, pene, imprimeuri animale, piele presată.

5 Decorațiunile ideale

Indiferent care îți sunt preferințele în materie de decorare a bradului de Crăciun, dar și a întregii case, află că anumite obiecte decorative de sezon par să iasă mai mult în evidență în acest an. Câteva dintre acestea sunt: globurile mate, globurile mari combinate cu globuri mici, fundițele de catifea, ghirlandele din organza, decorațiunile vintage.

6 Idei orginale

În cele din urmă, specialiștii pun accentul pe familie în 2011. De aceea, nu te sfii să incluzi decorațiuni originale în bradul tău de Crăciun - câteva dintre acestea ar putea fi obiecte personale ca fotografiile sau decorațiunile create de cei mici din hârtie, plastilină și chiar plastic.

Lumânări pentru masă

OBLIGATORII. Lumânările pe masa de Crăciun sunt un element decorativ special, care cinstește spiritul acestei sărbători. Lumânările sau candelele albe se pot integra cu ușurință în orice decor, însă dacă preferi alte culori, ține cont de paleta cromatică a casei și a mesei. Dacă acoperi masa cu o față de masă specială, de sărbătoare, ia în considerare culorile acesteia. Lumânările albastre sau aurii, în special cele cu sclipici, pot da o tentă de kitsch mesei de Crăciun.

PĂSĂRI ÎN LOC DE GLOBURI

Personalizează-ți bradul împodobindu-l cu „globuri" sub formă de păsări. Astfel de decorațiuni le poți confecționa chiar tu, din materialele pe care le ai la-ndemână (hârtie sau textile). FOTO: FAN

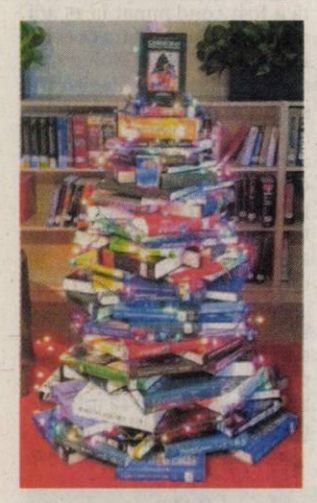

Surprinzătorul brad din... cărți

UNIC. Dacă, din motive ecologice, refuzi să-ți achiziționezi un brad natural și nici nu-ți permiți să cumperi unul artificial, îți propunem o variantă... unică. Ia câteva cărți din bibliotecă și așează-le una peste alta, în formă de piramidă. Adică de brad. Pentru a păstra ceva din spiritul sărbătorii Crăciunului, decorează „pomul" astfel obținut cu o instalație de beculețe colorate. Cu siguranță originalul element decorativ va atrage atenția tuturor celor care-ți trec pragul casei.

ARĂDENII SE DISTREAZĂ: SEXY CRĂCIUNIȚE ÎN LA MOUCHE STUDIO CLUB aradon.ro

Daniela Sabău, agresată de contabilul şef de la TOP?

În scandalul acuzelor legate de ilegalităţile de la SC TOP SA, Poliţia a intrat de ieri pe fir: a început cercetările.

ARAD. Război în toată regula la TOP. Şi nu mai e pe acte, ci fizic. Directorul adjunct al SC TOP SA, Daniela Sabău, susţine că a fost victima unei agresiuni venite chiar din partea unui alt angajat al societăţii: contabilul şef, Emanuela Chiş. Sabău precizează că agresiunea are de a face cu dezvăluirile făcute de dânsa în ultima perioadă, legate de o serie de nereguli din interiorul societăţii. „Am fost lovită şi trasă de păr, apoi aruncată afară din sediul societăţii de contabila şefă Emanuela Chiş, care a trântit uşa şi mi-a spus că nu mai am ce căuta înăuntru. Trecătorii şi secretara pot să confirme cele spuse de mine. Este ireal ce se întâmplă în această societate. O să depun o plângere penală împotriva contabilei, o angajată privilegiată care este dusă şi adusă de la serviciu cu maşina societăţii, personal de către domnul director", a descris evenimentele petrecute, în viziunea sa, Daniela Sabău.

Ba mai mult, directorul adjunct al societăţii susţine că, urmare a agresiunii, îi este frică să mai meargă la serviciu şi să iasă pe stradă.

Ioan Plaveţi, preşedintele Adunării Generale a Acţionarilor de la SC TOP SA, precizează însă că nu i-a fost adus la cunoştinţă incidentul petrecut la sediul societăţii.

Potrivit informaţiilor furnizate de purtătorul de cuvânt al IPJ Arad, Daniela Sabău nu a depus încă nici o plângere la poliţie.

Daniela Sabău FOTO:JA

Poliţia la TOP

Cazul TOP a intrat şi în atenţia Poliţiei. Nu este vorba de acest ultim incident, ci de faptele semnalate de Sabău şi de sindicaliştii de la TOP şi redate în mass-media. Serviciul de Investigare Fraude s-a autosesizat şi, de ieri, se află în control la SC TOP SA.

„În urma articolelor apărute în presă, ne-am autosesizat şi am demarat cercetările la SC TOP SA", a declarat Camelia Tuduce Berar, purtător de cuvânt al Inspectoratului de Poliţie Judeţean Arad.

JA- A.B.D.

Ajutorul se dă cu măsură

Atât ajutorul de la stat, cât şi cel de la primărie nu pot depăşi valoarea maximă acordată prin lege.

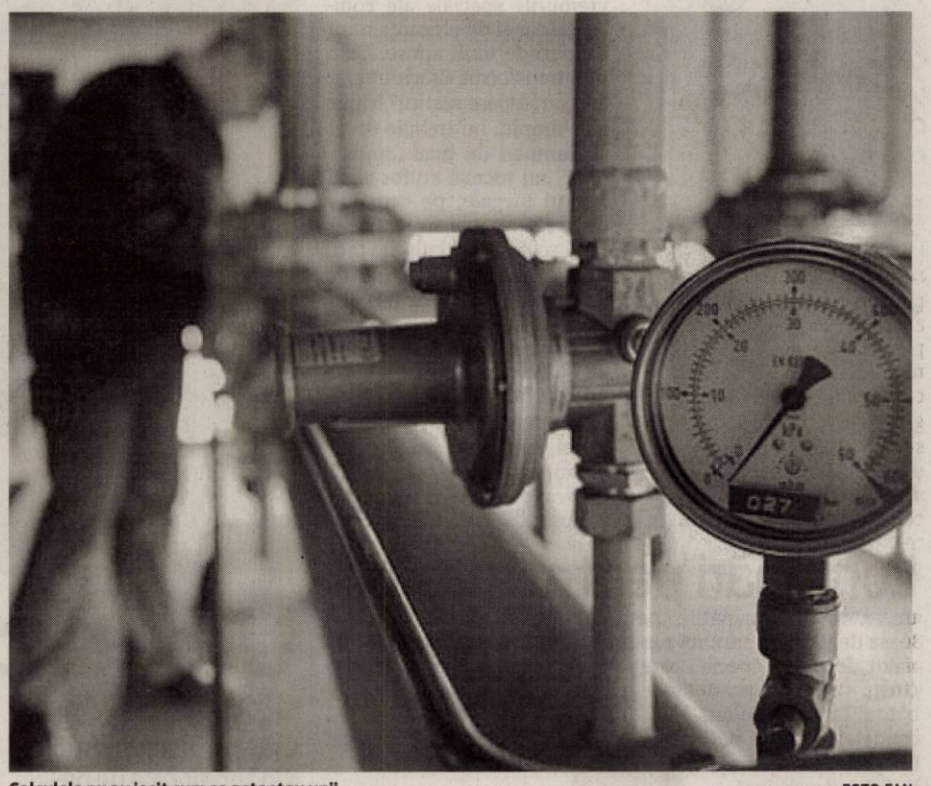

Calculele nu au ieşit cum se aşteptau unii FOTO:FAN

ARAD. Au venit facturile la căldură pe luna noiembrie. Sunt primele din acest an care conţin şi ajutorul de căldură oferit de stat şi cel local, dat de Primăria Arad pentru cei care sunt racordaţi la reţeaua de termoficare a oraşului, la CET Hidrocarburi. Surpriza pentru unii a fost că nu au fost incluşi în categoria celor vulnerabili sau că au luat mai puţini bani decât se aşteptau şi îşi făcuseră calculele.

Explicaţii pentru supărare

Pentru cei care nu s-au regăsit sau nu se vor regăsi pe listele vulnerabilităţii pot fi cel puţin două explicaţii. S-ar putea ca persoana sau persoanele în cauză să nu îndeplinească criteriile destul de stufoase cerute de lege, caz în care dosarul a fost refuzat, sau s-ar putea ca datele existente în baza de date a Finanţelor municipale să nu fi fost actualizate. Pentru cea de a doua situaţie, mai există o şansă. Dacă cei în cauză aduc dovezile că şi-au radiat maşina sau, spre exemplu, că a doua proprietate nu e o casă, ci un garaj, există şansa să primească ajutorul cuvenit, chiar retroactiv.

Calcule şi facturi

Sumele primite ca şi ajutor de căldură diferă de la o situaţie la alta, de la un caz la altul. Nu sunt foarte mari şi nici una nu poate depăşi valoarea maximă admisă de lege. Pentru că există o valoare maximă, despre care nu s-a vorbit prea mult, a cărei formulă de calcul este stipulată în OUG 70/2011.

Această valoare maximă se calculează în fiecare din lunile de iarnă şi diferă, în primul rând, de zona în care este încadrat oraşul (Aradul este trecut la zona caldă a ţării) şi de numărul de camere al apartamentului. Formula de calcul nu e foarte complicată, dar ceea ce este important este că suma pe care cel considerat vulnerabil o primeşte sub formă de ajutor pentru plata căldurii nu poate depăşi această valoare maximă stabilită prin alt act decât cel votat de aleşii locali.

Diferenţa pleacă

Teoretic şi chiar practic, potrivit reprezentanţilor CET, există situaţii în care apare o diferenţă între cât ar trebui să primească arădenii, după calculele făcute pe baza tabelelor de la Primărie, şi cât vor lua efectiv. S-ar putea, spre exemplu, ca după efectuarea calculelor pentru fiecare situaţie în parte (se iau în considerare procentele pe care le-au stabilit cei de la DDAC, consumul de căldură pe apartament dat de administrator şi preţul gigacaloriei), suma să fie ceva mai mare decât valoarea maximă permisă de lege şi, atunci, se mai taie. Nimeni nu va lua mai mult decât îl lasă legea.

JA-M.A.

VESTEA VINE ŞI PRIN POŞTĂ

Fiecare din cei care şi-au depus dosarul vor primi în poştă o înştiinţare prin care li se aduce la cunoştinţă dacă au primit sau nu ajutor pentru căldură şi care este cuantumul acestuia. Scrisoarea va veni în fiecare lună pentru că valoarea maximă se schimbă de la o lună la alta. Toate cele 8.000 de scrisori sunt trimise de la acelaşi birou al Direcţiei de Asistenţă Comunitară, care va mai munci încă multe, multe ore pentru aceste calcule. Şi tot aici vin şi cei care au nelămuriri, pentru a-şi depune plângerile. Dar şi cei peste 1.000 de arădeni cu cereri pentru luna decembrie.

Stăm bine pe patru roţi

ARAD. Aradul are un parc auto de 131. 688 maşini. La o populaţie de 461.730 locuitori înseamnă că arădenii au cam o maşină la 3 persoane. Fără a greşi prea mult putem afirma că vine cel puţin o maşină pe familie, dat fiind că în numărul locuitorilor sunt şi copii. Şi să nu uităm că mai sunt şi cele înmatriculate în străinătate sau în alte judeţe. Greu de estimat câte efectiv sunt în trafic, dar e clar că suntem din ce mai sufocaţi în trafic. Doar în 2011 au fost înmatriculate peste 17.000 şi au fost radiate din circulaţie peste 15.000. Un plus de 2.000 de autovehicule pe un singur an.

Cu şofatul e mai greu

La aşa parc auto şi nevoia de şoferi e în creştere. Doar că, din cei mulţi care s-au prezentat la examen, puţini au fost socotiţi demni de a ţine un volan în mână. E vorba de cei peste 15.000 de arădeni care au încercat să obţină carnetul în decursul anului 2011 din care doar 4.909 au reuşit să-l şi ia.

Cu ambiţii de şoferi au fost însă şi mai mulţi, pentru că de programat la examene s-au programat peste 19.000 de arădeni din care au renunţat fără a face nici o încercare peste 4.000.

Potrivit comunicatului Prefecturii Arad, care a furnizat aceste date, au fost luate în calcul cifrele până la data de 15 decembrie. **JA-M.A.**

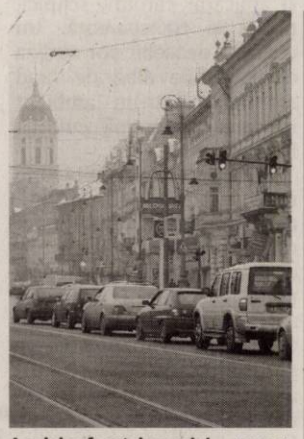

Aradul sufocat de maşini FOTO:JA

Au înaintat trei apeluri pentru un singur proces

ARAD. Sentinţa dată de Tribunalul Sibiu în cazul Trifa pare să nu fi mulţumit pe nimeni în afară de Florin Moldovan, care este liber. Drept urmare, toate celelalte părţi implicate în proces au înaintat apel la Curtea de Apel Alba.

Avocatul lui Ovidiu Răchită doreşte să obţină o condamnare mai mică pentru clientul său, în timp ce Parchetul General, cel care a instrumentat cazul, şi familia Trifa, vor ca şi Florin Moldovan să fie în spatele gratiilor. Apelurile se vor judeca în data de 15 ianuarie, la instanţa mai sus-menţionată din Alba.

Reamintim că, după un proces care s-a întins mai mulţi ani şi care a fost strămutat de la Arad la Sibiu, Ovidiu Răchită a fost condamnat la 15 ani de închisoare, în timp ce celălalt suspect, Florin Moldovan, a fost eliberat. Magistraţii susţin în motivarea sentinţei că toate declaraţiile şi probele administrate de procurori indică faptul că Răchită l-a ucis pe Traian Trifa. Drept urmare, toate părţile implicate în acest proces aşteaptă apelul din ianuarie 2012.

Moldovan speră să rămână în continuare liber, Răchită speră şi el la libertate, iar Parchetul şi familia Trifa speră ca amândoi suspecţii să înfunde puşcăria pentru mulţi ani.

JA-A.G.

S-a înfipt singură cu maşina în copac

PĂULIŞ. O femeie s-a autoaccidentat grav după ce a pierdut controlul maşinii pe care o conducea şi a intrat direct într-un copac de pe marginea şoselei. Incidentul s-a petrecut pe DN 7, între localităţile Sâmbăteni şi Păuliş marţi după-masa, în jurul orei 16:30. Primele cercetări ale poliţiştilor nu pot identifica încă modul în care şoferiţa a părăsit partea carosabilă şi s-a înfipt în copac. „Martorii spun că, la un moment dat, victima a părăsit sensul ei de mers dinspre Arad spre Lipova, după care a pierdut controlul volanului şi a ieşit de pe şosea, intrând în copac", spun poliţiştii. Un echipaj de descarcerare a intervenit pentru a o scoate pe femeia de 35 de ani din maşină, aceasta fiind prinsă între fiare.

Medicii de la SMURD au preluat-o şi au transportat-o la Spitalul Judeţean Arad, victima suferind multiple contuzii şi fracturi la membrele superioare şi la cele superioare.

JA-A.G.

Maşina a fost zdrobită FOTO:A.G.

Executarea silită i-a pus pe datornici la plată

ARAD. Vrând - nevrând agenţii economici cu datorii către stat au scos banii şi şi-au plătit restanţele.

Măsurile de executare silită luate de Fiscul arădean au adus în primele 11 luni ale anului 2011 nu mai puţin de 170.410.083 lei la bugetul general consolidat al statului.

Au fost trimise somaţii, propriri sau au fost făcute sechestrări de bunuri. Cele mai eficiente s-au dovedit a fi somaţiile, aproape 60 000, în urma cărora a fost încasată suma de 103.759.758 lei. Pe locul doi ca valoare recuperată stau propririle pe conturi bancare.

Cele aproape 70 000 de propriri au adus la buget peste 60.000.000 lei. Sechestrările, peste 300, au întregit bugetul statului cu peste 1.000.000.

Oferta rămâne valabilă

Directorul DGFP Arad a ţinut să reamintească celor care încă sunt datornici la stat că „Reamintesc partenerilor noştri de lucru - contribuabili că sunt stipulate prevederi în Codul Fiscal care au ca scop tocmai evitarea pe cât posibil a acestor măsuri severe de executare silită, prin încurajarea plăţilor voluntare din partea agenţilor economici. Pentru a beneficia de anularea în totalitate a penalităţilor de întârziere şi a jumătate din majorările de întârziere contribuabilii pot efectua plăţile până la sfârşitul acestei luni" a precizat Marius Drăgănescu, directorul DGFP. **JA-M.A.**

Răchită şi Moldovan pe holurile Tribunalului FOTO:JA

Brazii naturali de Crăciun, mult mai ecologici

Brazii sintetici sunt fabricaţi dintr-un plastic care poate să conţină substanţe toxice periculoase.

WASHINGTON. La prima vedere tăierea masivă a brazilor înainte de Crăciun are un impact negativ asupra mediului, însă, potrivit oamenilor de știință americani, brazii artificiali ar provoca daune mult mai mari mediului înconjurător. După cum explică experții ecologiști, toate tipurile de brazi sintetici sunt fabricate dintr-un plastic numit policlorură de vinil (PVC) care poate să conțină substanțe toxice periculoase, cum ar fi plumbul, potrivit portalului science20.

În plus, conform Ministerului Comerțului din SUA, circa 80% din brazii artificiali de pe piața americană provin din China, unde pentru fabricarea lor se folosește pe scară largă cărbunele, considerat „cea mai poluantă resursă energetică".

Din punct de vedere ecologic, afirmă oamenii de știință americani, brazii artificiali sunt avantajoși în raport cu cei vii numai dacă sunt utilizați nu mai mult de zece sezoane de Crăciun. Cu toate acestea, experiența demonstrează că această condiție nu este respectată întotdeauna.

„Orice organizație de mediu și orice om de știință vă va spune că este mai ecologic ca de Crăciun să împodobiți un brad viu decât unul din plastic. Dezbaterilor pe această temă li s-a pus punct demult. Singurii care mai discută această problemă sunt vânzătorii de brazi artificiali", afirmă un responsabil din staff-ul organizației ecologiste „Să apărăm natura" din SUA.

SURSA. AGERPRES

Mai bine un brad viu decât unul din plastic FOTO: EPA

Cele mai căutate jucării

BUCUREŞTI. În perioada sărbătorilor de iarnă, vânzările retailerilor cresc, iar în cazul celor care activează în sectorul jucăriilor ele pot chiar să se dubleze față de cele înregistrate într-o lună obișnuită.

În momentul de față, în România piața de jucării este estimată la valoarea de 80 de milioane de euro, potrivit jucătorilor din domeniu. La nivel mondial însă, vânzările au ajuns la 62 de miliarde de euro, în 2010.

În topul celor mai căutate jucării, în acest sezon, se află păpușile, mașinuțele, roboții și jucăriile creativ educative. De asemenea, laptopurile care le vorbesc copiilor în patru limbi și le pun la dispoziție acestora exerciții lingvistice și artimetice, păpușile care trebuie hrănite pentru a „crește" și OZN-uri zburătoare care se manevrează, fără telecomandă, prin mișcări ale mâinilor sunt în topul dorințelor de Crăciun. Papușile cum ar fi Albă ca Zăpada, alături de cei șapte pitici, prințesele din lumea Disney și diferitele accesorii disponibile pentru acestea sunt cele mai căutate în sezon. **SURSA: MEDIAFAX**

O fetiţă din Frankfurt aşteaptă la grădiniţă sosirea Moşului FOTO: EPA

Obiceiuri ciudate la germani

Străinii care ajung în Germania ar trebui să ţină cont de o serie de obiceiuri locale bizare.

BERLIN. La aceste obiceiuri bizare germanii țin foarte mult și acestea îi deosebesc de alte popoare. Unul dintre obiceiurile favorite ale germanilor este privitul în ochi atunci când ciocnesc un pahar cu cineva. Persoana care încalcă această regulă nu numai că este considerată nepoliticoasă, dar riscă să fie pedepsită cu șapte ani de sex nereușit, sau cel puțin așa cred germanii, relatează site-ul thelocal.de.

Topesc plumb

După ce venirea noului an a fost sărbătorită cu un toast, petrecăreții se adună deseori pentru a topi plumb deasupra flăcărilor de la lumânare. Plumbul topit este apoi vărsat într-un bazin cu apă rece și se întărește sub o anumită formă, care ar urma să prezică anul care tocmai a început.

Germanii obișnuiesc întotdeauna să salute pe toată lumea atunci când intră într-un lift, compartiment de tren sau magazin. În prima zi de școală, copiii germani primesc un con mare din hârtie - Schultute - plin cu bunătăți, în speranța că acesta le va mai atenua din supărarea că reîncep cursurile.

La unele sărbători religioase din Germania, oricât de straniu ar părea, vânzarea de alcool este restricționată, iar barurile și cluburile sunt închise.

Roata focului

În timp ce numeroși europeni din sudul continentului se salută printr-un sărut, germanii, totuși, preferă să-și strângă mâna, gest care are loc atât între necunoscuți, cât și între prieteni.

De Paște, germanii salută revenirea soarelui prin rostogolirea pe un deal a unui balot de paie în flăcări. Datând din perioada precreștină, roata focului a fost un simbol al revenirii verii. Obiceiul este practicat în prezent și la alte sărbători.

În Germania, bătutul din palme este rezervat pentru teatru sau concerte. În școli și universități, elevii și studenții ciocănesc în masă în loc să aplaude, unii profesori susținând că aplaudatul este un semn de lipsă de respect, ca și cum publicul ar încerca să-l ridiculizeze pe vorbitor. În unele cercuri sociale, o persoană poate ciocăni de asemenea în masă pentru a-și semnaliza venirea.

Cei care trăiesc în Germania trebuie de asemenea să știe că nu este indicat să organizeze o petrecere aniversară înainte de ziua exactă de naștere. Din moment ce germanii oferă tortul și toate băuturile, dacă organizezi o petrecere înainte de ziua cea mare, te-ai putea trezi cu un portofel gol și cu ghionionul din noul an.

SURSA: AGERPRES

Târg de Crăciun la Hanovra FOTO: EPA

COZONAC MOLDOVENESC

INGREDIENTE
1,2 kg făină,
6 ouă,
500 gr zahăr,
300 gr iaurt,
2 plicuri drojdie uscată,
150 ml ulei,
esențe, sare,
200 ml lapte

PENTRU UMPLUTURĂ:
3 albușuri,
200-300 gr nucă,
2 linguri cacao,
8 linguri zahăr,
câteva linguri lapte

MOD DE PREPARARE:
Se bat albușurile spumă, iar gălbenușurile se freacă cu zahărul și esențele.
Se adaugă în mijlocul făinii gălbenușurile frecate, drojdia, jumătate din albușurile bătute spumă, iaurtul și se framântă bine. Se adaugă treptat laptele până se formează un aluat de cozonac consistent. Se adaugă câte puțin ulei și se frământă circa 15-20 de minute. Se lasă apoi la crescut 1 oră, la cald. Jumătatea rămasă de albuș se amestecă cu nuca măcinată, cu 2 linguri de cacao, 8 linguri de zahăr și câteva linguri de lapte. Se umple cozonacul moldovenesc cu această compoziție, apoi se pune în tăvi și se mai lasă la crescut o oră. Se introduce în cuptor și se lasă la copt o oră, la foc potrivit.

MOD DE SERVIRE:
Se servește cozonacul după ce s-au răcit, tăiat felii.

Pentru mai multe REȚETE intră pe **www.culinar.ro**

SC CIVITAS PSG S.R.L., lider in domeniul serviciilor de paza, angajeaza

AGENTI DE PAZA CALIFICATI

(femei) in conditii avantajoase.

CV-urile se trimit la adresa dorobantu@civitaspsg.ro

(H-650284)

Publicitate: 0257/210.775; 0257/280.904

VREI SĂ ÎȚI ATINGI SCOPURILE?

NOI ÎȚI OFERIM SOLUȚIA!

2000 EU.....de la 22 EU/LUNĂ
5000 EU.....de la 57 EU/LUNĂ
10.000 EU.....de la 114 EU/LUNĂ

Activitatea noastră prevede organizarea și administrarea grupurilor de consumatori
ORAR : luni-vineri 9.00-17.00; sambata-duminica : închis

Informații WORLD INVEST HOLDING S.R.L.
ARAD BD. REVOLUȚIEI NR 24, ET 1, AP.12 ☎ 0357-411-415; 0772-221-204

(H-142904)

S.C. REMAT M.G. S.A.
Muller – Guttenbrunn Group

ANGAJEAZĂ:

- ŞOFERI CATEG. B, C, E atestat, mărfuri periculoase, card
- MUNCITORI NECALIFICAȚI

C.V. se depun la sediul societății din Arad, str. Câmpul Liniștii, nr.1, sau e-mail dana.oprea@remat-mg.ro până în data de 22.12.2011

Pentru informații suplimentare apelați la numerele de telefon: **0257-281.760; 0257-246.124**

(654559)

RECLAME

SC DUMAGAS TRANSPORT S.A. cu sediul in Craiova, judetul Dolj, lider pe piata de transport si logistica in Romania si Europa de est, datorita expansiunii sale in domeniu, selecteaza in vederea angajarii personal corespunzator pentru postul de

CONDUCATOR AUTO categoria C+E :

- pentru transport marfa pe intern si in Europa.

Se ofera conditii de lucru intr-o echipa omogena de profesionisti si salariu atractiv.

Relatii la telefon: 0251/307601; 0728851670; 0729884644.
sau
la adresa de e-mail: transport@dumagas.ro
(648890)

SC TRANSCAR SIBIU

angajează

şoferi transport internaţional marfă

Telefon 0269/224101, 0740.115.201.

Informaţii zilnic între orele 08,00-16,00
(654438)

SC J&R CAR SRL SUCURSALA ARAD

ANGAJEAZA

CONTABILA SI MECANIC AUTO CU EXPERIENTA

CV-URILE SE TRIMIT PE ADRESA DE MAIL jrcararad@gmail.com, informatii telefon **0357/444111**
(647995)

SCP EXPERT SPRL

practicieni în insolvenţă

EXPERT SPRL Lichidator judiciar al **SC BRADUL-ATELIER TÎMPLĂRIE SRL**, cu sediul în Pâncota, str. Văii, nr.17, jud. Arad, CUI 1722604, nr. ORC J02/1442/1992, CONVOACA ADUNAREA GENERALĂ A ASOCIAŢILOR, în temeiul art. 3, pct. 26, din Legea 85/2006, pentru data de 13.01.2012 ora 14,00, la sediul lichidatorului EXPERT SPRL din Arad, str. D. Bolintineanu, nr. 5, et. 4, jud. Arad pentru toţi acţionarii societăţii.
Ordinea de zi:
1. Desemnarea unui reprezentant - administrator special în sensul Legii 85/2006, art. 18; diverse
În cazul neîndeplinirii cvorumului necesar la data menţionată, a doua convocare pentru această şedinţă cu aceeaşi ordine de zi va avea loc în data de 16.01.2012, la aceeaşi oră, în acelaşi amplasament precizat mai sus.

EXPERT SPRL Lichidator judiciar al **SC AGROMEC ŢIPARI SA**, cu sediul în Ţipari, com. Sintea Mare, FN, jud. Arad, CUI 81801028, nr. ORC J02/568/1996, CONVOACA ADUNAREA GENERALĂ EXTRAORDINARĂ A ACŢIONARILOR, în temeiul art. 3, pct. 26, din Legea 85/2006, pentru data de 23.01.2012 ora 12,30, la sediul lichidatorului EXPERT SPRL din Arad, str. D. Bolintineanu, nr. 5, et. 4, jud. Arad pentru toţi acţionarii societăţii.
Ordinea de zi:
1. Desemnarea unui reprezentant - administrator special în sensul Legii 85/2006, art. 18; diverse
În cazul neîndeplinirii cvorumului necesar la data menţionată, a doua convocare pentru această şedinţă cu aceeaşi ordine de zi va avea loc în data de 26.01.2012, la aceeaşi oră, în acelaşi amplasament precizat mai sus.
(654563)

aradjob.ro

Publicitate 0257-210.775

În data de 9.01.2012 ora 10:30 se vinde la **licitaţie publică** în Arad, str. Praporgescu nr. 21, ap. 2, la sediul BEJ Godea Alexandru cota de 3/16, la preţul de 31.300 lei proprietatea debitoarei Zrinyi Eva Ildi şi cota de 10/16, la preţul de 104.400,00 lei, din imobilul situat în Arad, str. Fluturilor, Bl. 9/A, ap. 2, parter, jud. Arad, proprietatea debitoarei Zrinyi Irma.
Informaţii telefon 0257/231213
(654456)

Grup Şcolar „Francisc Neuman" Arad

organizează concurs

pentru postul de **contabil şef**

Relaţii la 0257/281942
(654545)

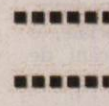

Stimati cititori cei cu necazuri si probleme adevarate, **Aurelia Ardeleanca** despre care a-ti auzit dealungul timpului, cea care a adus fericire in mii de familii, venita de curand din America premiata cu luocul 1 pentru meritele sale. Acum in postul Craciunului se descanta ce-l mai bine, lucreaza prin magie alba si lucru sfant. Ce-a mai puternica desfacatoare cununiilor legate si a bolilor fara leac, va asigura reusita 100%, dezleaga cununii, uneste familii dezbinate, aduce persoana iubita inapoi, spor in casa, in afaceri, scoate argintul viu, alunga farmecele, lecuieste impotenta, alcoolismul si boli de piele. Lucreaza la cabinetul ei din Arad chiar prin telefon, rezolva orice problema de la orice distanta pe baza datelor dumnevaoastra personale. Sunati cu toata increderea **tel: 0723 92 45 35, www.vrajitoarea-aurelia.ro**
(616817)

BCC
CABINET INDIVIDUAL DE INSOLVENŢĂ

CABINETUL INDIVIDUAL DE INSOLVENŢĂ BEJINAR COSMIN CĂLIN

Desemnat lichidator judiciar prin încheierea civilă nr. 1456 pronunţată în şedinţa judecătorului sindic din 29.11.2011, în dosarul nr. 4622/108/2011, aflat pe rolul Tribunalului Arad, Secţia Civilă, privind pe debitoarea

S.C. STAR FRAMES S.R.L.

Cu sediul în Arad, str. Liviu Rebreanu, nr. 95, jud. Arad

Anunţă toţi creditorii

Că faţă de această societate a fost **deschisă procedura simplificată a insolvenţei** prevăzută de Legea nr. 85/2006, prin **încheierea civilă nr. 1456 / 29.11.2011.**

Potrivit prevederilor art. 62, alin. 1, lit. b din Legea nr. 85/2006, **termenul limită pentru înregistrarea creanţelor** se împlineşte la data de **13.01.2012.**

Termenul de verificare a creanţelor şi întocmire a tabelului preliminar al creanţelor este fixat pentru data de 07.02.2012.

Termenul de definitivare a tabelului creanţelor este fixat pe **08.03.2012**.

Vă aducem la cunoştinţă că nedepunerea cererii de creanţă în termenul menţionat atrage incidenţa prevederilor art. 76 din Legea nr. 85/2006.
(654557)

AP.1 CAMERĂ

- **Cumpăr garsonieră** sau apartament 1 cameră. Plătesc pe loc!!! Telefon 0770.639.619. 545738
- **Vând apartament** 1 cameră, ultracentral, Piaţa Gării, frumos, complet amenajat, mobilat, foarte liniştit, cheltuieli mici, 18.800 Euro, 0722.344.621. 636427
- **Vând urgent** apartament nou, una cameră, Alfa. Preţ 23.000 Eur. Tel. 0727.836.953. 623082

AP.2 CAMERE-ARAD

- **Cumpăr apartament** 1- 2 camere. Plata pe loc!!! Telefon 0744.849.390. 530716
- **Vând (închiriez)** apartament 2 camere, Confecţii, etaj 4/4, renovat, 0721.795.296. 636421
- **Vând apartament** 2 camere în bloc nou, decomandat, centrală proprie, parcare în curte, 28.000 Euro, str. Cocorilor nr. 5, 0762.213.545. 620350

Centrul Medical „Rubio"
Arad, Calea Victoriei nr. 60-62
Tel: 0257-270 800

CENTRUL MEDICAL RUBIO

- Medicină familie
- Medic internist
- Medic reumatolog
- Pediatrie
- Servicii ekg
- Stomatologie
- Oftalmologie
- Medicina muncii
- Radiologie
- Echografie
- Mamografie
- Fizioterapie
- Kineoterapie
- Laborator analize medicale

Cardiologie, la Spitalul Judetean. Consultatiile miercuri orele 14.30-17, consultatia 50 ron, echocardiografie 60 ron, EKG 20 ron, daca se face echo, EKG si consultatie 120 ron. Medic psiholog cu consiliere psihologica, psihoterapie, atat pentru copii cat si pentru adulti (443851)

www.centrulmedicalrubio.ro

CASA DE INSOLVENŢĂ TRANSILVANIA
SOCIETATE DE PRACTICIENI ÎN INSOLVENŢĂ

SOCIETATE CORESPONDENTĂ A

Nestor Nestor Diculescu Kingston Petersen
SOCIETATE CIVILĂ DE AVOCAŢI

Casa de Insolvenţă Transilvania Filiala Cluj SPRL cu sediul în Cluj- Napoca, Silver Business Center, str. Dorobanţilor, nr. 48, et. 6-7, Jud. Cluj, în calitate de **lichidator judiciar al SC IOMARI TRANS SRL - *în faliment, in bankruptcy, en faillite,*** cu sediul în Arad, str. Spiru Gheorghe, nr. 4, Jud. Arad.

NOTIFICĂ

Deschiderea procedurii simplificate împotriva debitorului **SC IOMARI TRANS SRL,** prin sentinţa civilă nr. 1376/23.11.2011, pronunţată în dosarul nr. 2784/108/2011 aflat pe rolul Tribunalului Arad, şi în consecinţă:
Termenul limită pentru înregistrarea cererii de admitere a creanţelor asupra averii debitorului este data de **09.01.2012.**
Termenul limită pentru verificarea creanţelor, întocmirea, afişarea şi comunicarea tabelului preliminar al creanţelor este data de **19.01.2012**.
Termenul limită pentru depunerea eventualelor contestaţii la tabelul preliminar este de 5 zile de la data publicării tabelului preliminar în Buletinul Procedurilor de Insolvenţă.
Termenul pentru întocmirea şi afişarea tabelului definitiv al creanţelor este **03.02.2012**.
Prima Adunare a Creditorilor va avea loc la adresa din **Arad, str. I. Georgescu, nr. 4A, Jud. Arad**. Şedinţa va avea loc în data de **23.01.2012, ora 16:00**.
Cererea de înscriere a creanţei în tabelul preliminar va fi însoţită de documentele justificative ale creanţei şi actele care atestă constituirea de garanţii, în copii certificate.
Cererea de înscriere a creanţei şi documentele care o însoţesc vor fi depuse la dosar sau transmise prin poştă pe adresa instanţei, **în dublu exemplar**, unul pentru a fi comunicat lichidatorului judiciar şi unul pentru a rămâne la dosar, cu menţiunea că exemplarul pentru lichidatorul judiciar poate fi comunicat în mod direct acestuia, prin poştă.
Cererea va fi însoţită de dovada plăţii taxei judiciare de timbru în sumă de 120 lei şi de un timbru judiciar de 0,3 lei.
Depăşirea termenului limită de depunere a declaraţiilor de creanţă va duce la considerarea acestora ca tardive şi implicit la aplicarea regimului sancţionator al tardivităţii (art. 76 Lg. 85/2006).
(654567)

EVIDENŢIAZĂ-TE!

Talon valabil până în 31 decembrie 2011

Text: **DATA apariţiei:**.....

.....

.....

.....

.....

.....

.....

.....

Date personale:

Nume şi Prenume:

Telefon:

Buletin de identitate:

TALON + PREŢUL CATEGORIEI AFERENTE

Anunţurile se preiau zilnic, la ghişeu, până în ora 16^{00}, după această oră, se pot prelua doar prin intermediul sistemului online de preluare al anunţurilor disponibil pe www.jurnalaradean.ro . Anunţurile de mică publicitate din Jurnal Arădean se publică pe baza talonului din ziar
Redacţia nu îşi asumă responsabilitatea pentru conţinutul anunţurilor de mică publicitate!

JURNAL ARĂDEAN

• **Vând apartament** 2 camere, etaj 1, Vlaicu- principală, amenajat, 24.500 Eur. Tel. 0752.510.776. 640776

• **Vând urgent** apartament 2 camere, Alfa, bloc nou. Preţ 30.000 Eur, 0727.836.953. 623154

AP.3 CAMERE-ARAD

• **Vând apartament** de lux central, pe strada Sebeşului, etaj I, suprafaţa 115mp, 3 camere, bucătărie, baie+ baie serviciu, 2 terase, balcon, curte interioară la preţul de 70.000 Euro negociabil. Telefon0357/ 427.436; 0741.158.777. 650597

• **Vând apartament** Vlaicu, 3 camere, etaj VIII din X, cu lift, la preţul de 30.000 Euro negociabil. Telefon: 0357/427436; 0741.158.777. 650596

• **Vând apartament** 3 camere, Romanilor, etaj 3/4, complet renovat, semimobilat. Tel. 0721.312.178. 654551

• **Vand apartament** 3 camere,alfa,termoteca,ge:muri termopan,bucatarie extinsa,90 mp,42500 euro,tel 0744546860 648447

AP.4 CAMERE-ARAD

• **Vând urgent** apartament str. Mărăşeşti, 220 mp, 2 intrări, 4 camere, 2 băi, terasă, pivniţă, acces auto. Tel. 0740.270.795, 0722.361.083. 653409

APARTAMENT LA CASĂ

• **Vând apartament** ultracentral în casă (1 cameră, bucătărie, baie, cămară, boxă), fără îmbunătăţiri, pretabil birou, cabinet, suprafaţă=48 mp, 0745.315.895. 640736

• **Vând apartament** ultracentral în casă (2 camere, bucătărie, baie, boxă) suprafaţă=52 mp, totul nou, încălzire gaz, izolat exterior. Tel. 0745.315.895. 640739

• **Vând casă,** ultracentral (5 apartamente), 8 camere, 5 bucătării, 4 băi, antreu, terasă, pivniţă, suprafaţă teren=490 mp. Informaţii: 0745.315.895. 640707

CASE-ARAD

• **Vând casă** Aradul Nou, 2 camere, baie, bucătărie, 36.000, 0740.043.413. 640554

• **Vând casă** în curte zona vilelor Romanilor, str. Dacilor, 1 cameră, baie, bucătărie, hol, mansardă, nou renovată, 37.000 Eur.Telefon 0757.631.702, casastradaparis.blogspot.com 621927

• **Vând casă** 2 camere, bucătărie, baie, terasă, grădină, 720 mp, Grădişte, 0742.332.453. 654422

• **Vând casă,** str. Ceahlău, SC 140 mp, ST 770 mp, intrare comună, 79.000 Euro, negociabil. Telefon 0744.702.885. 654385

CASE-JUDEŢUL ARAD

• **Vând casă** nouă, Livada, 3 dormitoare, 3 băi, 2 bucătării, 52.000, 0740.043.413. 640766

SPAŢII COM-ARAD

• **Vând urgent** spaţiu pentru restaurant, bar, comerţ, birouri, în casă, str. A.Şaguna, 3 vitrine, 80 mp utili, 40 mp pivniţă, renovat, acces auto, 3 garaje, singur în curte. Tel. 0740.270.795, 0722.361.083. 653405

• **11.500- mp şoseaua- NĂDLAC,** FS mare, Proiect- HOTEL, utilităţi, 0722- 257409. 622293

TERENURI LOCAL

• **Vând teren** arabil 3,5 ha, zona pădurea Ceala, la 2 km de intravilan, facilităţi: intabulat, acces auto, apă, curent, excelent pentru agricultură, logistică, construcţii- în apropierea autostrăzii. Telefon 0743.181.799. 629584

• **Vand 900** mp teren str. Tabacovici toate utilitatile tel 0756495707 539897

• **21.200- mp GHIOROC,** zona LAS- VEGAS, bun pescărie, agrement, 0722- 257409. 622292

TERENURI JUDEŢ

• **Vând loc** de casă la intrare în Zimand Cuz, 500 mp, fiecare parcelă cu CF, ☎0742.332.453. 654425

• **Vând teren** agricol la Frumuşeni, suprafaţa 5 Ha compact, la preţul de 2.500 Euro negociabil. Telefon: 0357/427436; 0741.158.777. 650612

• **Vând teren** intravilan cartier Europa Vladimirescu, suprafaţa 700 mp, f.s. 28 m, la preţul de 15.000 Euro negociabil cu utilităţi. Telefon: 0357/427436; 0741.158.777. 650594

• **Vând teren** intravilan, cartier Europa, suprafaţa 1000 mp, f.s. 20 m, la preţul de 20.000 Euro negociabil. Telefon: 0357/ 427436; 0741.158.777. 650595

IMOBILE CHIRII

• **Închiriez apartament** 3 camere lângă Piaţa Catedralei,mobilat şi contorizat.Telefon 0741.606.045. 627709

• **Închiriez apartament** 3 camere lux, complet mobilat şi utilat, Aurel Vlaicu- Lebăda, cu centrală. Merită văzut! Telefon 0757.392.163. 645872

• **Închiriez apartament** ultracentral etaj I, amenajat, lângă Tribunalul Arad, pentru birou avocatură; sediu firmă, la preţul de 350 Euro+ garanţie. Telefon: 0357/427436; 0741.158.777. 650599

• **Închiriez apartament** 2 camere, mobilat, utilat, Calea Romanilor, 100 Eu+ garanţie. Telefon 0741.150.068, 0744.702.885. 654382

• **Închiriez apartament** 3 camere mobilat şi utilat în Vlaicu. Telefon 0740.697.521. 653121

• **Închiriez apartament** 2 camere, mobilate, Vlaicu, 120 Eur. Tel. 0744.547.741. 653255

• **Închiriez casă,** Aradul Nou, 2 camere, baie, bucătărie, mobilată, utilată complet, 200 Eur, 0257/228411. 653237

• **Închiriez casă,** 2 camere, Aradul Nou, 170 Euro, parcare, 0740.043.413. 640773

• **Închiriez garsonieră** Micălaca, zona Piaţa Soarelui, 100 Euro, 0742.837.771, 0741.159.472. 652827

• **Închiriez garsonieră** confort 1, mobilată. Tel. 0770.266.525. 653153

• **Închiriez perioadă** lungă apartament 1 cameră, mobilat, baie, bucătărie, coridor. Telefon 0741.103.151, preţ negociabil. 640889

• **Închiriez urgent** garsonieră mobilată, gaz, frigider, maşină spălat, satelit, 0751.382.017. 653048

• **Dau în** chirie apartament 1 cameră- 90 Eur şi garsonieră confort III- 60 Eur, 0722.777.144, 0741.538.151. 653032

• **Dau în** chirie apartament 1 cameră, central, 120- 150 Eur; 2 camere- 200 Eur, 3 camere, Vlaicu- 130; 4 camere- 250 Eur, 3 camere Samantha- 250 Eur, 0722.606.527, 0726.289.694. 654547

SPAŢII COM-ARAD

• **Închiriez spaţiu** comercial central (lângă B- dul Revoluţiei), 80 mp, vitrină, intrare stradală, amenajat, 450 Eur. Tel. 0744.849.390. 637908

• **Închiriez spaţiu** comercial, zona Fortuna. Tel. 0754.415.560. 640307

• **Închiriez spaţiu** comercial 45 mp, Vlaicu- Brezoianu, 180 Eur, 0744.849.390. 653041

• **Închiriez spaţiu** comercial (vitrină mare) pe B- dul Revoluţiei, 60 mp, amenajat, 1.000 Eur, 0257/228411. 653195

• **Închiriez spaţiu** mic 26 mp, pentru birou pe strada Cicio Pop, la preţul de 120 Euro negociabil+garantie. Telefon: 0357/427436; 0741.158.777. 650598

• **Închiriez- vand spaţiu** 6 încăperi, 2 băi, renovat- modern, birouri, Zona- PRIMĂRIE, 0722- 257409. 650832

• **Ofes spre** închiriere spaţii comerciale în spatele Pieţei Fortuna, 0721.519.511. 653030

SCHIMB LOCUINŢE-ARAD

• **Schimb sau** vând casă cu etaj, zona Jackson. Tel. 0748.862.498. 640290

TEREN-ARAD

• **Cumpăr teren** agricol, municipiul Arad şi zona Utviniş CET. Telefon 0745.895.483. 545800

TEREN-JUDEŢUL ARAD

• **Cumpăr teren** arabil în Olari. Tel. 0744.438.824. 640283

OFERTE LOCURI DE MUNCĂ

• **Angajăm şoferi** profesionişti pentru transport marfă internaţional. Informaţii telefon 0730.060.564.

• **Angajăm femeie** pentru curăţenie în domeniu hotelier. Tel. 0257/218820, 0753.058.478.

• **Angajăm fete** barmane şi ospătare pentru Lounge&Club. Obligatoriu aspect fizic plăcut, 0749.664.471.

• **Angajăm fete** pentru salon de masaj erotic. Telefon 0766.716.592, 0747.953.908.

• **Angajez şofer** profesionist. Tel. 0755.802.356.

• **Angajez fete** pentru cafenea centrală, prezentabile. Telefon 0758.914.244.

• **Angajez vânzătoare,** punct alimentar central. Telefon 0756.064.549.

• **Casă schimb** valutar angajează casieră pentru schimb valutar. Telefon 0724.362.955.

• **SC angajează** instalator cu experienţă. Informaţii la telefon 0756.998.438.

CERERI LOCURI DE MUNCĂ

• **Cuoco pasticciere** dottore in alimentazzione naturale tecnico in Alberghiera: con 40 anni di experienza a livello mondiale. Disponibile al lavoro da subito. Telefon 0755.928.997, în Rom.- 0740.237.828. 653125

PRESTĂRI SERVICII

• **A A** Acord Garanţie 2 ani reparaţii maşini spălat,0744.241.398, 0357/401569,0257/ 259146. 636422

• **A.A.A. repar** maşini spălat automate, frigidere, piese originale, domiciliul clientului, garanţie. Telefon 0745.395.282, 0257/ 274600. 603207

• **Firmă de** curăţenie oferă servicii cu personal calificat. Tel. 0742.218.693. 632405

• **Reparaţii frigidere,** congelatoare la domiciliu. Telefon 0724.530.137, 0257/433221. 653104

• **Restaurant organizează** revelion, nunţi, botezuri, 0746.099.231, 0723.662.578, 0744.823.046. 652377

CONSTRUCŢII

• **Acasă aduc** balast, nisip, sort, pământ, orice cantitate, duc molozul, factură, 0745.036.969, 0722.389.480 452779

• **Aduc lemne** foc, esenţă tare, transport. Preţ avantajos.Telefon 0745.204.178, 0748.985.922. 637925

• **Vând cărbuni** lignit, huilă, lemne de foc, 0757.495.758. 653097

• **Vând lemne** şi cărbuni. Informaţii telefon 0757.769.010. 646409

• **Vând lemne** de foc salcâm, cantitate 3 m ster, preţ 350 ron. Telefon 0743.899.445. 653081

• **Vând lemne** foc esenţă tare, tăiate, crăpate. Preţ convenabil, 0721.592.572. 653031

• **Vând lemne** foc tăiate, esenţă tare, orice cantitate, 0747.477.332, 0770.275.754. 650926

• **Vând lemne** foc, esenţă tare. Telefon 0722.643.354, 0752.661.957. 600816

SERVICII FUNERARE

IN MEMORIAM
NON STOP!
KUKI - servicii funerare complete
Oferă toată gama de sicrie, accesorii şi servicii funerare la preţuri avantajoase. **Medic constatator al decesului.**
● cameră toaletat ● cameră frigorifică ● capac frigorific
Ofertă sicriu brad complet echipat, cruce, transport capelă 550 lei
Transport Intern şi Internaţional
Contact: Arad, str. Mihai Eminescu, nr. 4 (în curte) vis-a-vis de Cerbul Albastru
Tel: 0257/211.929, mob: 0723343964
www.inmemoriamkuki.com
(H-6988l4)

DECESE

Cu sufletele profund îndurerate anunţăm decesul în oraşul Köln (Germania) după o foarte lungă şi grea suferinţă a scumpei noastre

ANDA - RALUCA JOSAN,
în vârstă de 34 ani.

Înmormântarea va avea loc în Arad, joi, 22 decembrie 2011, ora 12.00, la cimitirul Eternitatea, de la capela Damian.

Familiile îndoliate şi veşnic nemângâiate: Josan, Kocsis-Josan şi Bulzan

Cu adâncă durere în suflet anunţăm trecerea în nefiinţă a scumpei noastre soţie, mamă, bunică şi soră

COŞERI LENUŢA,
la vârsta de 66 ani.

Înmormântarea va avea loc astăzi, 21 decembrie 2011, ora 13,00, la cimitirul Eternitatea - UTA din Arad.

În veci nemângâiaţi: soţul Teodor, fiul Tudor-Sorin cu familia, fiica Otilia cu familia

Cu durere nesfârşită ne luăm rămas bun de la cea care a fost soţie şi mamă iubitoare

LUCACIU MARIOARA,
în vârstă de 61 ani.

Dumnezeu să o ierte şi să o odihnească în pace! Înmormântarea va avea loc Joi, 22 Decembrie 2011, ora 13.00, la Cimitirul Eternitatea (UTA).

Soţul Ioan Alexandru şi fiul Raul-Alexandru

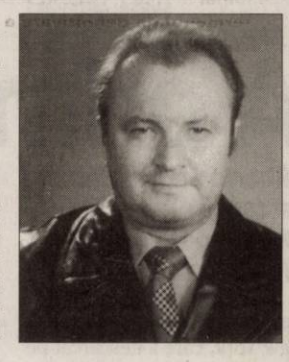

Cu profundă tristeţe anunţăm încetarea din viaţă după o scurtă şi grea suferinţă
la vârsta de 72 de ani a celui care a fost soţ

SZÜCS GHEORGHE.

Dumnezeu să-l ierte şi să-l odihnească în pace! Vei rămâne veşnic în amintirea mea. Înmormântarea va avea loc joi, 22 decembrie 2011, ora 13:00, la cimitirul din Grădişte.

În veci nemângâiată a ta soţie Floarea

O inimă a încetat să bată, un suflet nobil s-a ridicat la cer şi pleacă departe de noi, dar mai aproape de Dumnezeu. Un omagiu, o lacrimă şi o floare pentru fiinţa dragă care a fost

RĂPAN PARASCHIVA.

Înmormântarea va avea loc joi, 22 decembrie 2011, ora 14:00, la cimitirul Eternitatea (UTA).

CONDOLEANŢE

Împărtăşim durerea şi suntem alături de colega noastră Man Aureliana în greaua încercare pricinuită de decesul fratelui. Dumnezeu să-i dea odihnă veşnică! Sincere condoleanţe!

Colegii de la D.J.A.O.V. Arad

Suntem alături de colega noastră Otilia Coşeri şi familia sa în aceste clipe grele pricinuite de plecarea spre cele veşnice a mamei sale dragi.

Direcţia Judeţeană de Statistică

Suntem alături de sora, cumnata şi mătuşa Szücs Floarea în aceste momente grele pricinuite de trecerea în nefiinţă a soţului său drag. Dumnezeu să-l odihnească în pace!

Familia Mateaş

Cu adâncă durere în suflet suntem alături de sora, cumnata şi mătuşa Florica Szücs în greaua pierdere a soţului

GYURI.

Sincere condoleanţe!

Fam. Todoran Vasile

Cu durere în suflet ne despărţim şi îi aducem un ultim omagiu cumnatului nostru

SZÜCS GHEORGHE

pe care nu îl vom uita niciodată. Dumnezeu să îl ierte!

Fam. Todoran din Tîrgu Mureş cu copiii Gabi şi Ghiţă

Suntem alături de sora Floarea la durerea mare a pierderii soţului său

SZÜCS GHEORGHE.

Familia Petra Maria şi copiii Vasile, Lenuţa şi Marioara cu familiile

COMEMORĂRI

Se împlinesc 11 luni de la decesul dragului meu soţ

ZALAI ZOLTAN.

Nu te voi uita niciodată!

Soţia Iţu

În data de 22.12.2011, joi, ora 11,00, vom comemora trecerea în nefiinţă a

col. (r)
ALEXE CONSTANTIN
n. 1920,

la Capela Cimitirului Pomenirea.

Familia

AUTO ROMÂNEŞTI

• **Vând Dacia** L. injecţie, an 2000, acte la zi, stare de funcţionare, cauciucuri iarnă 850 Euro, negociabil. Telefon 0726.860.432. 654451

AUTO STRĂINE

• **Vând Opel** Astra 2002, bine întreţinut, înmatriculat, 3.800, 0740.043.413. 640740

• **Vând urgent:Ford** Escort 1400cmc, an 1996, înmatriculată, benzină,1500Euro, puţin negociabil, 0757.053.045. 653261

PIESE DE SCHIMB-AUTO

• **Vând cauciucuri de iarnă second hand de Logan 185/65/15, 155/80/13- 145/80/13- 195/65/15, 205/55/16, 0741.234.774.** 654454

ELECTRONIC PLUS

• **Vând maşini** spălat automate, lăzi, congelatoare,combine. Modele Noi, Garanţie, Transport.Informaţii 0745.395.282, 0257/ 274600. 603223

• **VINDEM electrocasnice second, frigorifice, maşini spălat haine- vase, uscătoare, aragaze gaz- electrice, televizoare, anvelope, vitrine comerciale. Reducere pentru schimb, rate. Telefon ☎0744.796.542.** 8694

MOBIDOM

• **Vând colţar,** stare impecabilă, culoare închisă, la preţul de 220 Euro, negociabil. Relaţii tel. 0752.358.802, 0257/289686. 650613

POŞTA LUI CUPIDON

• **Domnişoară tânără,** brunetă, ofer companie intimă domnilor generoşi, 0756.688.766. 654377

• **Tânără brunetă** ofer companie intimă domnilor generoşi, 0751.387.248. 654364

PIERDERI

• **Pierdut câţea** Rottweiler în data de 16 decembrie, culoare negru cu maro, vâsta 2 ani, zona Grădişte. Ofer recompensă. Tel. 0724.413.441. 650929

• **Pierdut comunicare** casă marcat Datecs 55, serie 12182523, serie fiscală 015220, firma Eurointel SRL. O declar nulă. 654378

• **Pierdut comunicare** casă marcat Datecs 5000, serie 516881, serie fiscală 002683, firma Phoenix IF. O declar nulă. 654379

• **Pierdut poliţă** de asigurare AJ0004734, Stan Aurora. O declar nulă. 654469

LOCURI DE VECI

• **Vând un** loc de veci cimitirul UTA, lângă administraţie, amenajat standard, 0769.399.019. 653699

PLANTE-FLORI

• **Vând fân,** lucernă şi iarbă, 0746.965.394 sau 0730.224.443. 622845

• **Vând lucernă,** baloţi mari, rotunzi. Telefon 0744.190.192. 539138

ANIMALE-PĂSĂRI DOMESTICE

• **Cumpăr câine** Rottweiler în vârstă de 2- 3 ani. Tel. 0723.354.953. 650927

• **Cumpăr 10** bucăţi capre bune de lapte. Tel. 0744.658.134, 0721.487.662. 653268

• **Vând armăsar** Monta,3 ani şi un ponei, 0746.965.394 sau 0730.224.443. 622861

• **Vând câţei** Ciobănesc Românesc de Bucovina, exemplare deosebite. Telefon 0743.680.000. 639558

• **Vând curci** 15 kg. Informaţii telefon 0746.178.094. 654576

• **Vând iapă** gestantă. Informaţii telefon 0257/327748. 623149

• **Vând oi,** 70 buc. Telefon 0746.965.394 sau 0730.224.443. 622820

• **Vând porc** gras 130 kg, alb, negociabil. Telefon 0766.510.611. 650976

• **Vând porci** carne 90- 130 kg, Aradul- Nou, asigur transport. Telefon 0731.347.875. 653122

• **Vând porci** de carne, între 70- 90 kg şi porc rasa mangaliţă. Informaţii 0740.013.404 sau 0746.429.932. 653155

• **Vând porci** de 80- 100 kg, rasă de carne, hrăniţi bio, Micălaca. Preţ negociabil. Tel. 0257/279115. 646196

• **Vând porci** graşi la 80- 85 kg/bucată, rasă de carne, sub preţul pieţei, 0744.855.910. 653029

• **Vând porci** 90- 100 kg, albi, rasă carne. Transport gratuit, 0724.239.979. 647997

• **Vând porumbei** Kingi buni de expoziţie, 6 perechi. Preţ negociabil, 0257/416213. 645875

AFACERI

• **Vând afacere** la cheie (restaurant), zonă centrală. Tel. 0745.509.405.

DIVERSE

• **Vând ţuică** prună, struguri. Tel. 0724.320.168. 650955

• **Vând cauciucuri** 195/65/15- 75 Ron/bucată sau 215/55/16, cu tot cu jante, 5 găuri-Continental, 500 Ron. 0749.466.483. 650898

• **Vând suflantă** pe motorină- 80 KW pentru încălzit hale mari. Telefon 0257/276651. 650919

Publicitate: 0257/210.775; 0257/280.904

Karima, alias Ruby FOTO: FAN

Ruby a născut o fetiţă

GENOVA. Tânăra marocană Karima El Mahroug, poreclită „Ruby, hoaţa de inimi" şi care se află în centrul unui proces împotriva fostului şef al cabinetului italian, Silvio Berlusconi, pentru prostituţie, a născut luni dimineaţă, la Genova (nord-vest), o fetiţă care a primit numele de Sofia Aida, relatează AFP.

Bebeluşul, care a cântărit la naştere 3,560 g, şi mama lui „se simt bine", a declarat presei italiene tatăl fetiţei, Luca Risso, până nu demult administratorul a două discoteci din Genova unde lucra Ruby, 19 ani. „Fericirea pe care o simt este imposibil de descris", a spus Risso.

Potrivit Parchetului italian, Berlusconi ar fi plătit-o cam de zece ori pentru prestaţii sexuale, din februarie până în mai 2010, pe tânăra Ruby, care era atunci minoră, lucru interzis în Italia.

SURSA: AGERPRES

Pericol terorist într-un laborator

LONDRA. Un laborator olandez care a creat o tulpină foarte contagioasă a gripei aviare, ce poate infecta şi ucide milioane de oameni, vrea să dea publicităţii modul în care a reuşit acest lucru, generând temeri că virusul ar putea ajunge în mâinile teroriştilor.

Administraţia Statelor Unite se teme că tulpina mortală a virusului gripei aviare ar putea ajunge în mâinile teroriştilor care vor să o folosească drept armă biologică de distrugere în masă. Unii oameni de ştiinţă consideră că această cercetare nu ar fi trebuit să fie realizată într-un laborator universitar, ci într-unul militar. Pentru prima dată, cercetătorii au reuşit să realizeze o mutaţie a tulpinii H5N1 a virusului gripei aviare astfel încât să se poată transmite foarte uşor prin intermediul aerului, prin tuse şi strănut. Până în prezent, se considera că H5N1 se poate transmite între oameni numai prin contact fizic foarte apropiat. Studiul a fost efectuat la Centrul Medical Erasmus din Rotterdam, unde virusul mutant este ţinut încuiat, dar fără paznici înarmaţi, la subsolul unei clădiri.

SURSA: MEDIAFAX

Cercetări periculoase FOTO: FAN

Balene prinse în gheţuri

MOSCOVA. Circa o sută de balene beluga continuă să fie prinse în gheţurile din Ciukotka (extremul orient rus), la o săptămână după ce au fost descoperite. Timpul nefavorabil face imposibilă deocamdată orice operaţiune de salvare, a anunţat marţi Ministerul pentru Situaţii de Urgenţă.

„Vremea rea continuă să împiedice spărgătorul de gheaţă trimis la faţa locului să se apropie de zona în care se află balenele beluga prinse în gheţuri", a declarat AFP un purtător de cuvânt al ministerului menţionat. „Nu putem spune deocamdată când va putea începe operaţiunea de salvare", a adăugat el.

Autorităţile din Ciukotka, regiune aflată la extremitatea Rusiei (6.000 km est de Moscova, în dreptul Alaskăi), au anunţat pe 14 decembrie că au descoperit peste o sută de balene albe beluga, specie protejată, prinse în gheţurile din Marea Bering.

SURSA: AGERPRES

Balenă beluga FOTO: FAN

Creşte bilanţul în Filipine

ILIGAN. Furtuna tropicală Washi care a afectat sudul Filipinelor în cursul acestui weekend devastând printre cele mai sărace regiuni ale arhipelagului, s-a soldat cu peste o mie de morţi şi dispăruţi, conform celui mai recent bilanţ comunicat ieri de echipele de salvare. Furtuna care a afectat insula Mindanao începând cu seara de vineri, s-a soldat cu 957 de morţi şi 49 de dispăruţi, conform bilanţului organismului naţional de prevenţie a catastrofelor. Luni, agenţia raporta 662 de morţi şi 82 dispăruţi, în timp ce Crucea Roşie filipineză număra 713 morţi şi 563 de persoane dispărute. Bilanţul a crescut pe măsură ce corpurile purtate de valuri au reapărut la mal. Peste 47.000 de persoane au rămas în stradă fără hrană şi fără îmbrăcăminte.

SURSA: MEDIAFAX

www.aradon.ro
Mai multe poze cu Rahela

RAHELA
Născută în zodia Balanţă, pasiunea ei este dansul.

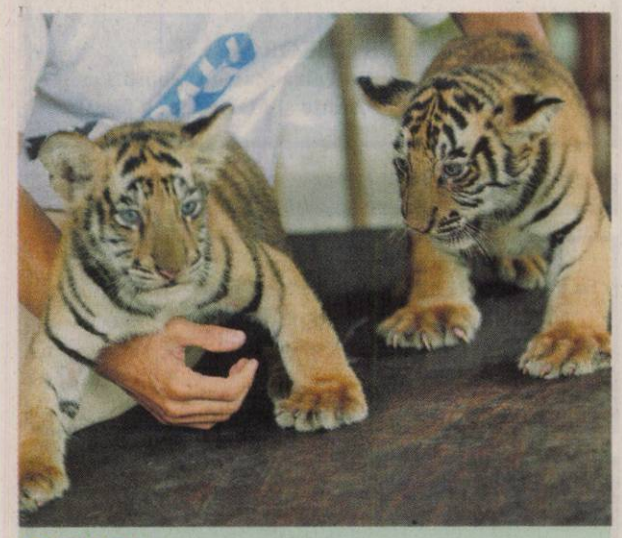

FRAŢII
Roy şi Joy sunt doi pui de tigru bengalez care s-au născut la Bali Zoo din Gianyar, Bali, Indonezia. FOTO: EPA

A primit un an închisoare

Gilberto Sanchez este cel care a piratat filmul „X-Men de la Origini: Wolverine".

LOS ANGELES. Un bărbat din New York, care a descărcat pe internet o copie nefinalizată a filmului „X-Men de la Origini: Wolverine", în 2009, înainte de lansarea oficială a filmului, a fost condamnat de un tribunal federal american la un an de închisoare. Gilberto Sanchez, un montator de geamuri şi muzician din New York, a postat pe internet o copie a acestui film, în care rolul principal este interpretat de Hugh Jackman, în 2009, cu patru săptămâni înainte de lansarea oficială a filmului în sălile de cinematograf.

Gilberto Sanchez a fost condamnat FOOT: FAN

El a fost arestat de agenţii FBI şi apoi s-a declarat vinovat de încălcarea drepturilor de autor. Sanchez a spus că a cumpărat acea copie de la un vânzător ambulant din New York. Judecătoarea Margaret Morrow l-a condamnat, luni, pe Sanchez la 12 luni de închisoare. După ispăşirea pedepsei, el se va afla în regim de eliberare condiţionată pentru încă un an, iar justiţia americană i-a fixat deja şi o serie de restricţii în ceea ce priveşte folosirea computerului.

„X-Men de la Origini: Wolverine" a obţinut încasări de 373 de milioane de dolari pe plan mondial.

Mutantul Wolverine este unul dintre cele mai populare personaje din benzile desenate care au stat la baza francizei „X-Men". Cele trei filme din seria „X-Men" au obţinut în total încasări de peste 1,1 miliarde de dolari pe plan mondial.

SURSA: MEDIAFAX

Bolnavă de leucemie

LOS ANGELES. Se pare că medicii n-au speranţe prea mari în privinţa sănătăţii cântăreţei de jazz Etta James, neuitata interpretă a piesei „At Last", bolnavă de leucemie în fază terminală.

Celebra cântăreaţă de soul şi jazz se zbate acum între viaţă şi moarte, bolnavă de o leucemie considerată incurabilă de medici.

În vârstă de 73 de ani, Etta James ar avea numai câteva zile de trăit, apreciază medicii ei.

„Experţii au ajuns acum două săptămâni la concluzia că leucemia de care suferă cântăreaţa de 73 de ani este inoperabilă", a declarat dr Elaine James cotidianului The Press-Enterprise din California, regiune în care trăieşte în ultima vreme cântăreaţa.

„Are boala în fază terminală. În plus, suferă de demenţă senilă şi hepatită C", a spus impresarul său, Lupe De Leon, pe site-ul EW.com.

SURSA. AGERPRES

Etta James SURSA: EPA

Afecţiune fără limite

PARIS. Afecţiunea unor oameni pentru animalele lor de companie este uneori fără limite. Relaţiile pisică-stăpân par a fi uneori „la fel de intense ca relaţiile interumane". Este constatarea a unui studiu al Harris Interactive pentru Purina One despre francezi şi pisicile lor. Acest comportament este efectul trist al izolării tot mai mari sau dovada unui interes emoţionant pentru prietenii necuvântători . Mai puţin costisitoare decât psihologul, mai puţin cicălitoare decât prietenă şi mai puţin curioasă decât mama este pisica: 56% din stăpânii de pisici îşi spun necazurile existenţiale pisicii... Nu e deloc de mirare că 18% din ei îşi consideră animalul cel mai bun prieten şi 11% îl văd chiar ca pe copilul lor.

Un bun prieten FOTO: FAN

Lady Gaga a fost atacată pe Twitter

NEW YORK. Lady Gaga a redobândit controlul asupra contului său de Twitter ce a fost spart de hackeri. Cei 17 milioane de fani care urmăresc mesajele postate de noua senzaţie pop pe Twitter, erau invitaţi luni dimineaţă, printr-o postare pe acest miniblog, să viziteze un alt site sub promisiunea că ar putea primi gratuit nişte produse Apple. „Monştrilor, împart GRATUIT iPad-uri pentru fiecare dintre voi, în spiritul acestor sărbători", conform mesajului postat în numele vedetei de hackerii care au păstrat chiar şi apelativul de „alint" cu care diva li se adresează fanilor ei credincioşi. Reprezentanţii cântăreţei au observat mesajele şi le-au şters rapid, iar Lady Gaga şi-a schimbat parola de conectare la site.

FONDAT 1989, APARE LA ARAD, TEL. 0257/281.802, E-MAIL: REDACTIA.JURNALARADEAN@INFORMMEDIA.RO; PUBLICITATE.JURNALARADEAN@INFORMMEDIA.RO

JURNAL ARĂDEAN

Interviu cu Adrian Ţolea, vicepreşedinte al CJA
PAGINA 6

Sfaturi pentru mese festive pe placul medicului
PAGINA 11

JOI
22 DECEMBRIE 2011
ANUL XXIII, NR. 6471
16 PAGINI - 1,2 LEI

2° Temperaturile se vor situa între -4 şi 2 grade. Vântul va sufla cu 16 km/h.

DIMINEAŢA AMIAZA SEARA

Mai scump şi la tomberon FOTO: FAN

Eşec la groapa de gunoi

ARAD. Primăria a supus transparenţei decizionale intenţia de a scumpi gunoiul arădenilor ca urmare a creşterii preţurilor de depozitare a deşeurilor de către ASA de la 1 ianuarie 2012. Totul, în condiţiile în care ASA a „omis" să răspundă primăriei la solicitarea scrisă de a nu majora tarifele. /P.3

Partidul Poporului are certificat

ARAD. Conferinţa Judeţeană a Partidului Poporului Dan Diaconescu l-a ales pe Remus Guţu în funcţia de preşedinte. /P.5

Paşapoartele biometrice FOTO: FAN

Egalitate la tipul de paşaport

ARAD. Preferinţele arădenilor privind alegerea tipului de paşaport s-au schimbat în anul 2011. Tot mai mulţi le aleg pe cele biometrice în detrimentul celor temporare, chiar dacă trebuie să pui mai mulţi bani jos. Raportat însă la perioada de valabilitate, sunt în avantaj net cele biometrice. /P.3

ÎNCASĂRI

Topul plăţilor făcute atât de firme cât şi de persoane fizice. %

sursa: Capital

Grafica: Jurnal arădean

9 771220 748041 11260

Criza ne face mai sănătoşi

Numărul concediilor de boală a scăzut anul acesta cu 40% faţă de 2010, respectiv cu 45% faţă de 2009.

ARAD. Numărul bolnavilor din Arad aproape că s-a înjumătăţit în ultimul an, dacă ar fi să ne luăm după numărul concediilor medicale acordate de Casa de Asigurări de Sănătate (CAS) din Arad.

Dacă anul trecut, numărul concediilor medicale depuse de angajatori la CAS Arad a fost de 161.159 (în medie 13.430/lună), iar în 2009 - 179.333 (în medie 14.944/lună), în primele 11 luni ale acestui an s-au depus 90.870 de certificate medicale (în medie 8.260/lună). Ceea ce înseamnă că, în 2011, au fost cu aproximativ 40% mai puţine concedii medicale decât în 2010, respectiv cu 45% mai puţine decât în 2009.

Lunile cu cele mai multe concedii medicale din 2011 sunt, în ordine descrescătoare, februarie, martie, ianuarie şi octombrie. Cele mai puţine concedii de boală s-au acordat în iunie.

„Numărul certificatelor medicale eliberate de medicii din judeţul Arad, în perioada ianuarie-noiembrie 2011, se ridică la 57.927. Cele mai multe dintre acestea - 33.093 - au fost eliberate de medicii de familie, 16.722 - de către medicii din ambulatoriu şi 8.112 - de medicii din spitale" - precizează dr. Ioan Precup, medic şef al Casei de Asigurări de Sănătate Arad.

Preşedintele-director al Casei de Asigurări de Sănătate, dr. Gheorghe Domşa, consideră că diminuarea semnificativă a numărului concediilor medicale se explică prin faptul că, dată fiind criza pe care o traversăm, oamenii - fie ei bolnavi - sunt mult mai atenţi cu păstrarea locului de muncă. /P.3

ACCIDENT LA PECICA

Conducătorul auto a murit pe loc, iar doi copii şi două femei au ajuns la spital

O persoană a decedat iar alte patru au fost rănite, dintre care doi copii, în urma unui accident petrecut pe DN 7, în Pecica. Şoferul unui Audi A6 a intrat pe contrasens şi s-a izbit frontal într-un camion încărcat cu lemne. /P.8

FOTO: ALIN GHERASIM

Au baricadat autostrada Arad-Timişoara

Prima acţiune derulată de Poliţia Autostrăzi Vest pe autostrada A1 a lăsat un şofer fără permis.

ARAD. Poliţia a făcut un „baraj" pe noua autostradă de care nu a trecut nimeni necontrolat. Filtrul total este de altfel prima acţiune a Serviciului de Poliţie Autostrăzi în colaborare cu Serviciul Poliţiei Rutiere şi RAR, desfăşurat pe noua autostradă A1 care leagă Aradul de Timişoara. Acţiunea s-a desfăşurat la intrare în Arad dinspre Timişoara ieri, în zona sensului giratoriu. Totul a început în jurul orei 13.30, iar, preţ de câteva ore bune, poliţiştii au tras pe dreapta toate maşinile care au rulat pe autostradă fiind ajutaţi şi de radarul montat câţiva kilometri înainte.

Un arădean a intrat în statisticile autostrăzii fără să îşi dorească acest lucru: este primul şofer care a rămas fără permis şi asta la aproximativ 30 de minute de la începerea acţiunii. Şoferul rula cu 152 km/h, în timp ce restricţia de viteză pentru acest tronson este de 100 km/h. Pentru isprava lui şoferul va fi pieton pentru o perioadă de 90 de zile şi va scoate din buzunar aproximativ 170 lei. /P.8

IN MEMORIAM

Ca în fiecare an, de 21 decembrie, Fundaţia Judeţeană Arad pentru Revoluţie a cinstit memoria celor care s-au jertfit la revoluţia din municipiul nostru, al doilea oraş, după Timişoara, care s-a ridicat împotriva dictaturii şi comunismului. /P.5

FOTO: CĂLIN ANDRA

Reprezentanţii IMM-urilor FOTO: JA

Mii de IMM-uri suspendate

ARAD. Reprezentanţii federaţiei întreprinderilor mici şi mijlocii din Arad anunţă că, în acest an, peste 5.700 de firme şi-au suspendat activitatea, cel puţin temporar, lovite de criză şi de politica Guvernului care nu ajută deloc acest sector. /P.3

Adăpostul celor făr' de adăpost

ARAD. 38 de oameni care nu au un acoperiş deasupra capului vin, seară de seară, la Adăpostul de noapte situat pe fosta stradă Sebeşului, din Arad. Numărul beneficiarilor creşte pe măsură ce afară se face tot mai frig. /P.5

„Călăuziţi" spre dosare penale

NĂDLAC. Nouă migranţi, marocani, tunisieni şi algerieni, şi-un român, călăuza acestora, s-au ales cu dosare penale după ce au încercat să treacă pe jos, ilegal frontiera cu Ungaria. /P.8

Ciprian Jurma FOTO: L.S.

Nemulţumiţi de rezultate

ARAD. Ciprian Jurma, şeful „SCU", spune că fanii nu sunt mulţumiţi de rezultatele UTA-ei din turul acestui campionat. Acesta îi indică drept vinovaţi pe toţi cei din club, chiar şi pe suporteri, pentru locul 8 ocupat de „Bătrâna Doamnă". /P.9

e-mail: info@universulverde.ro;
www.universulverde.ro
Arad, Str. Pădurii nr. 24, (Piaţa Obor), Tel: 0257 210 070,
0357 408 344, Fax: 0357 408 345

SC UNIVERSUL VERDE SRL

vă doreste:
un Crăciun cu căldură
în suflete si un An Nou
cu sănătate si împliniri!

(940034)

REMEMBER: 22 DECEMBRIE

1858 S-a născut Giacomo Puccini, compozitor italian (d. 1924)

1867 A murit Théodore Rousseau, pictor francez (n. 1812)

1869 S-a născut Nicolae Ghica–Budeşti, arhitect d. 1943)

1874 S-a născut Franz Schmidt, compozitor austriac (d. 1939)

1880 A murit George Eliot (Mary Ann Evans), scriitoare britanică (n. 1819)

1905 S-a născut Pierre Brasseur, actor francez (d. 1972)

1907 S-a născut Peggy Ashcroft, actriţă britanică (d. 1991)

1912 S-a născut Oscar Moret, compozitor elveţian (d. 2003)

1921 S-a născut Hawkshaw Hawkins, cântăreţ country american (d. 1963)

Cristina Deleanu

1930 A murit Vintilă I.C. Brătianu, om politic (n. 1867)

1936 S-a născut Hector Elizondo, actor puertorican

1937 S-a născut Renate Welsh, scriitoare pentru copii austriacă

1940 S-a născut **Cristina Deleanu,** actriţă română

1944 S-a născut Maurizio de Angelis, cântăreţ italian şi textier

AU PLECAT DINTRE NOI

Racz Francisc (1937), Şoimu Maria-Ana (1930), Coşeri Lenuţa (1945), Stoica Ioan (1950), Iuhasz Andrei (1953), Dragodan Elena (1940), Răpan Paraschieva (1960), Duneş Ana (1939), Lucaciu Marioara (1950), Szucs Gheorghe (1939), Bobocea Sava (1929), Cioara Petru (1928), Kovacs Iuliana (1024), Kalmar Mihai (1931), Deak Corneliu Alexandru (1947), Niţu Lucreţia (1913).

TELEFOANE UTILE

☎INFORMATII TELEFONICE: 118.932; ☎ROBOT: 1958; ☎APEL UNIC DE URGENTA (SALVARE, POLITIE, Pompieri): 112; ☎PRIMARIA MUNICIPIULUI ARAD: Program de relatii cu publicul (camera 5) luni-vineri între orele 8-20. Tel.: 0257/284.744; tel. centrala: 0257/281.850; ☎S.C. E.ON GAZ ROMÂNIA - Sucursala Arad - Dispecerat si interventie telefon:0357/403.321; ☎DERANJAMENTE CURENT ELECTRIC: 0257/929; ☎INFORMATII CFR: 0257/231.777;

SUDOKU

REGULI:
În fiecare bloc sunt câteva cifre între 1 şi 9, stabilite dinainte. Acestea trebuie completate cu cifrele lipsă, în aşa fel încât fiecare număr să figureze o singură dată. De asemenea, cifrele de la 1 la 9 trebuie să figureze o singură dată atât pe rândurile orizontale cât şi pe coloanele verticale ale celor nouă blocuri luate împreună.

ÎNCEPĂTORI

				4			8	3
	3					9	5	
					6	2	4	7
			7	1	5			
9			6	2		5		
		7	9			1		6
	8	9		6	7			
2	7	3					6	9
6		4			8		3	5

AVANSAŢI

9	2							
6			5			7		8
7					1		2	5
	3						5	2
				4	8	6	3	
		1		6				
	6			5				
		7	8	2				
	5	2	7					4

Soluţiile jocurilor din numărul precedent:

ÎNCEPĂTORI

6	3	8	4	9	1	5	2	7
5	2	7	3	6	8	4	1	9
1	9	4	7	2	5	6	3	8
3	4	5	8	7	6	2	9	1
8	6	2	9	1	4	3	7	5
7	1	9	2	5	3	8	6	4
2	5	1	6	8	7	9	4	3
9	8	3	1	4	2	7	5	6
4	7	6	5	3	9	1	8	2

AVANSAŢI

8	2	1	7	9	6	3	5	4
7	5	6	3	8	4	9	2	1
9	3	4	1	5	2	6	8	7
5	6	7	8	2	9	1	4	3
3	4	8	5	7	1	2	9	6
1	9	2	4	6	3	5	7	8
2	8	5	6	1	7	4	3	9
6	7	3	9	4	5	8	1	2
4	1	9	2	3	8	7	6	5

UNDE MERGEM în Arad

CINEMA

CINEMA CITY

- **Alvin şi veveriţele 3,** orele 13:30, 15:30, 17:30, 19:30
- **Anonim,** ora 21:00
- **Cei trei muşchetari 3D,** orele 16:00
- **De Anul Nou,** orele 15:10, 17:40, 20:00, 22:20
- **În timp,** ora 21:30
- **Jaf... la turnul mare,** orele 17:50, 19:50, 21:50
- **Jurnalul unui iubitor de rom,** orele 14:20, 19:10
- **Marea cursă de Crăciun 3D,** orele 13:00, 15:00, 17:00,19:00
- **Misiune: Imposibilă - Ghost Protocol,** orele 14:30, 17:10, 19:50, 22:30
- **Moneyball: Arta de a învinge,** 15:50, 18:30, 21:10
- **Motanul încălţat** – dublat, orele 13:40, 15:40
- **Motanul încălţat 3D** – dublat, orele 13:20, 15:20, 17:20, 19:20, 21:20
- **Motanul încălţat 3D** – subtitrat, orele 16:10, 18:10, 20:10, 22:10
- **Nemuritorii 3D: Războiul Zeilor,** orele 13:40, 18:20, 20:40
- **Saga Amurg: Zori de Zi** - Partea I, orele 16:50, 21:40
- **Spy Kids 4D: Safirul timpului,** ora 14:10

CONCERTE

Concerte de colinde (miercuri, 21 decembrie şi joi, 22 decembrie, de la ora 19, în sala mare a Palatului Cultural)

VERNISAJ

„Veneţia la Arad", expoziţie personală de pictură a artistului plastic arădean Mihai Takacs (astăzi, 22 decembrie, ora 18, la Tribuna Cafe - str. Mihai Eminescu)

EXPOZIŢII

GALERIA DE ARTĂ „ALFA" (B-dul Revoluţiei, nr. 90): **„Târg de artă, Arad 2011"** (9-17)

SĂNĂTATE

NOU! Policlinica Dr. Turcin, Str. Eftimie Murgu nr. 67, pune la dispoziţia dvs. serviciul de cardiologie dotat cu aparatură de ultimă generaţie, consultaţii în contract cu CSAS, EKG computerizat, ecografie cardiacă la cele mai avantajoase preţuri. **Tel:0257/285510, www.policlinica-turcin.ro**

PIEŢE, TÂRGURI

Astăzi este zi de piaţă agroalimentară la Curtici, Sebiş, Bata, Cermei, Zădăreni, Ghioroc, Săvârşin, Secusigiu, Sântana, Târnova, Zăbrani, Zerind. **Tot astăzi au loc târguri săptămânale la** Curtici, Sebiş, Cermei, Săvârşin, Secusigiu, Zerind.
Mâine, vineri, se desfăşoară târguri săptămânale la Ineu, Şepreuş, Şimand.

HOROSCOP

BERBECUL (III.21.-IV.20.)
Puteţi să începeţi o afacere nouă sau să vă gândiţi la investiţii pe termen lung. Dimineaţa sunteţi în formă şi plin de entuziasm, spre bucuria partenerului de viaţă.

TAURUL (IV.21.-V.20.)
Partenerul de afaceri vă reproşează că nu vă implicaţi suficient în rezolvarea unor probleme financiare. Relaţiile cu partenerul de viaţă sunt şi ele tensionate.

GEMENII (V.21.-VI.21.)
Există riscul să fiţi implicat într-un accident de circulaţie cu consecinţe grave. Circulaţi cu atenţie şi evitaţi traversările prin locuri nepermise!

RACUL (VI.22.-VII.22.)
Vă manifestaţi în mod exagerat dorinţa de libertate sentimentală, iar partenerul de viaţă vă înţelege greşit. Vă sfătuim să fiţi ponderat în afirmaţii şi să acordaţi mai multă atenţie relaţiilor parteneriale.

LEUL (VII.23.-VIII.23.)
În cursul dimineţii survin evenimente neprevăzute care vă obligă să întârziaţi faţă de programul stabilit anterior. Nu este un moment prielnic pentru a începe o nouă afacere.

FECIOARA (VIII.24.-IX.23.)
S-ar putea să pierdeţi o afacere avantajoasă din cauza întârzierii mijlocului de transport. Nu merită să vă consumaţi, pentru că astăzi sunteţi predispus la accidente vasculare.

BALANŢA (IX.24.-X.23.)
În cursul dimineţii aveţi multe drumuri importante de făcut şi s-ar putea să pierdeţi o sumă de bani din cauza neatenţiei. Nu luaţi în tragic cele petrecute!

SCORPIONUL (X.24.-XI.22.)
Sunteţi indispus din cauză că aţi pierdut o colaborare. Aveţi senzaţia că nimic nu vă reuşeşte şi că toţi sunt împotriva dumneavoastră. Vă sfătuim să vă relaxaţi.

SĂGETĂTORUL (XI.23.-XII.21.)
Primiţi musafiri din altă localitate. Oaspeţii vă roagă să-i însoţiţi pentru rezolvarea unor probleme urgente de sănătate. În partea a doua a zilei, un prieten apropiat vă dă o veste neplăcută.

CAPRICORNUL (XII.22.-I.20.)
În prima parte a zilei sunteţi hotărât să rezolvaţi o problemă financiară. Dacă vi se propune asocierea într-o afacere, ar fi bine să nu o refuzaţi. Cu eforturi mici, puteţi obţine un beneficiu important.

VĂRSĂTORUL (I.21.-II.20.)
SUn bărbat mai în vârstă vă ajută să rezolvaţi o problemă sentimentală. Ar fi bine să aveţi încredere în sfaturile lui şi să vă temperaţi orgoliul.

PEŞTII (II.21.-III.20.)
Nervozitate vă poate crea probleme la locul de muncă şi în relaţiile cu partenerul de viaţă. Vă sfătuim să vă păstraţi calmul, altfel riscaţi să faceţi gesturi necontrolate.

„Jurnal arădean" vă ascultă

Între orele 11-13, la telefonul 0257-280943, redactorul nostru vă stă la dispoziţie.

Lucian Craveţ, din Semlac, semnalează prin intermediul ziarului nostru, faptul că nu a primit subvenţia pentru culturile de tutun pe anul 2010. „Acum ne plătesc în funcţie de suprafaţă, nu în funcţie de numărul de kilograme, ceea ce înseamnă că primim mai puţini bani. Problema e că nici pe aceia nu îi vedem. De fiecare dată când merg să văd dacă au ajuns mi se spune că trebuie să mai aştept. Nu mi se pare normal având în vedere că eu nu pot să-mi continui activitatea în lipsa acestor fonduri".

Magdalena Pele este nemulţumită de faptul că arădenii din zona Vladimirescu plătesc aceeaşi sumă la abonamentele pentru serviciile de cablu de televiziune în ciuda faptului că nu beneficiază de aceleaşi facilităţi. „Nu avem aceeaşi grilă de programe, avem mult mai puţine şi totuşi plătim la fel. Ni s-a promis că vom avea acces la ele odată cu schimbarea cablurilor, dar momentan acest lucru nu s-a întâmplat".

Gheorghe Cador doreşte să atragă atenţia asupra lipsei chioşcurilor de ziare din cartierul Fântânele. Acesta precizează că a existat unul, dar acesta a fost desfiinţat. „Eu am drumuri prin oraş şi pot să-mi procur, dar nu este normal ca o persoană să parcurgă o distanţă aşa mare doar pentru a-şi cumpăra un ziar". **JA – A.I.G.**

CURS VALUTAR

DENUMIREA VALUTEI	BNR	BCR		BRD		Intesa Sanpaolo Bank		Banca Românească		MKB Nextbank		Alpha Bank		Casa de schimb LUXOR	
		C	V	C	V	C	V	C	V	C	V	C	V	C	V
Euro	4,30	4,25	4,36	4,23	4,38	4,26	4,33	4,27	4,32	4,27	4,36	4,26	4,34	4,28	4,31
Dolar SUA	3,27	3,22	3,36	3,21	3,35	3,24	3,31	3,25	3,30	3,22	3,34	3,22	3,34	3,27	3,33
Forint	0,143	0,0138	0,0149	0,0133	0,0149	0,0135	0,0155	-	-	-	-	-	-	0,0142	0,0145
Gram aur	172														

Vremea

Joi, 22 decembrie

www.aradon.ro

-1° LA ORA 6 — Temperaturile se vor situa între -1 şi -2 grade. Vântul va sufla cu 8 km/h, dinspre NE.

1° LA ORA 18 — Temperaturile se vor situa între 0 şi 1 grade. Vântul va sufla cu 10 km/h, dinspre N.

ZIUA PRECEDENTĂ

Arad	-2-2°C	Umiditate:	79%
Lipova	-2-2°C	Presiune:	1015 mb
Chişineu-Criş	-2-2°C	Precipitaţii:	20%
Săvârşin	-2-1°C	Vânt:	16 km/h
Sebiş	-2-1°C	Direcţie vânt:	NE

SOARELE

Răsare: 08:14
Apune: 16:51

AZI

Temperaturile se vor situa între -4 şi 2 grade. Vântul va sufla cu 16 km/h, dinspre NE. Cerul va fi parţial înnorat.

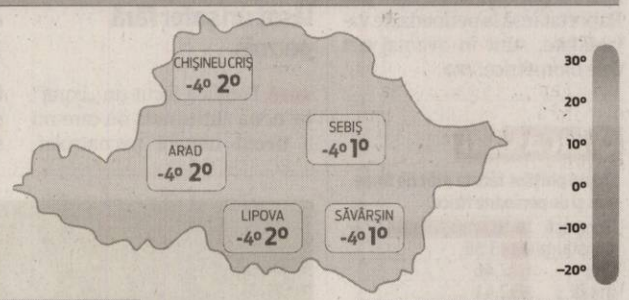

FAZELE LUNII

11. 11. · 1. 12. · 6. 12. · 16. 12.

JOI	VINERI	SÂMBĂTĂ	DUMINICĂ
-4° 2°	-5° 1°	-5° 2°	-2° 2°
înnorat	ceaţă	ninsoare	ceaţă

CALENDAR

Biserica ortodoxă: Sfântul Ierarh Petru Movila; Sfânta Muceniţa Anastasia (Dezlegare la ulei şi vin).
Biserica greco-catolică: Sf. m. Anastasia Romana.
Biserica romano-catolică: Ss. Francisca Cabrini; Flavian, m.

PROGNOZA PENTRU TREI ZILE

Temperaturile minime vor fi cuprinse între -2 şi -5 grade, iar cele maxime între 1 şi 2 grade. Va ninge în weekend.

Temp.minime: -2- -5° C
Temp.maxime: 1-2° C

JURNAL ARĂDEAN
B-dul Revoluţiei nr. 62, Arad
BRAT Auditat de BRAT
Reclamaţii difuzare: 0257/228.586

Director editor: Mircea Ţişcă (8427)
Secretariat: 0257.281802 (centrala), fax - 0257.212.012
Şef departament difuzare: Carmen Csordas
Marea publicitate: 0257.280904; Mica publicitate: 0257.210775
Tiparul executat la: SC Inform Media SRL, Calea Torontalului, DN 6, km 5,7, Timişoara

Redactor şef: Adriana Barbu (8416) Responsabil de număr: Valentin Goran
Secretar general de redacţie: Gabriela Groza (8423); **Departamente: Eveniment:** Simona Butaru, Monica Ardelean (8405), Alin Gherasim (8417), Ioana Costaş (8414), Valentin Goran (8412); **Politic:** Simion Todoca (8434); **Economic:** Andreea Pintea (8415); **Cultură, Învăţământ:** Vasile Filip (8421); **Social:** Diana Duţu (8413); **Sport:** Daniel Scridon (8424), Leo Sfâra (8422);
Tehnoredactare: Ghizela Şerban (8409)
REDACŢIE: tel. 0257.281802 (centrala); fax 0257.212.012, 0257.228.592; e-mail:redactia.jurnalaradean@informmedia. ro, adevaruldearad@informmedia.ro, publicitate.jurnalaradean@informmedia.ro, publicitate.adevarul@informmedia.ro

Eşec la groapa de gunoi

Primăria a supus transparenţei decizionale intenţia de a scumpi gunoiul arădenilor.

ASA creşte tarifele de depozitare a gunoiului. Arădenii vor plăti mai mult pentru deşeurile menajere FOTO: JA

ARAD. Zero la capitolul reuşită pentru Primăria Arad. Încercarea exectivului de a convinge societatea ASA, cea care administrează groapa de gunoi a Aradului, să nu crească începând cu 1 ianuarie tarifele de depozitare a deşeurilor la deponeul ecologic a fost sortită eşecului. Aşa cum anunţam în urmă cu două săptămâni, printr-un act adţional la contractul de concesiune, votat de câţiva ani de aleşi, tariful perceput de ASA la depozitarea deşeurilor se va scumpi de la 1 ianuarie 2012, fapt care va duce, fără doar şi poate, la scumpirea tarifelor percepute de Polaris pentru salubrizarea menajeră. Totul, în condiţiile în care noul tarif, stabilit de CLM şi colectat de Polaris, include colectarea, transportul şi... depozitarea gunoiului. Cum tariful la depozitare creşte, preţul final creşte şi el.

Refuzul

Primăria Arad a remis săptămâna trecută o scrisoare firmei ASA, prin care îi solicită să renunţe pentru un an la dreptul de a scumpi tariful la depozitare, invocând criza şi buzunarul arădenilor. Ce-i drept, mai nimeni din Primărie nu se aştepta ca răspunsul ASA să fie favorabil cererii, în condiţiile în care relaţiile dintre cele două părţi lasă mult de dorit.

Cei de la ASA nu s-a obosit, însă, se pare, să răspundă Primăriei. Fapt confirmat de afişarea începând de ieri, la transparenţă, a proiectul privind „reglementarea activităţii de salubrizare menajeră în municipiu".

Propunerile

Aleşii vor vota în scurt timp pentru aprobarea tarifului pentru precolectare, colectare şi transport deşeuri municipale de 2,69 lei/persoană/ lună la persoanele fizice şi de 49,59 lei/mc fără TVA pentru persoanele juridice, dar şi pentru tariful de depozitare a deşeurilor de 0,54 euro/persoană/lună fără TVA pentru persoane fizice şi de 9,95 euro/mc fără TVA pentru persoane juridice. Creşterea a fost calculată undeva pe la 12,5% pentru persoane fizice şi 12,8% pentru cele juridice. Serviciile de salubritate prestate începând cu luna ianuarie 2012 li se vor aplica tarifele de mai sus, se menţionează tot în proiect.

Ca urmare a modificării tarifelor ASA, Primăria propune şi o modificare a contractului cu Polaris, în condiţiile în care această firmă prestează şi activitatea de depozitare a deşeurilor.

JA- A.B.D.

MOTIVELE

Motivul care stă la baza proiectului: tariful pe care ASA îl va percepe pentru fiecare tonă de gunoi depozitată: 22,11 euro/fără TVA. "Această creştere a preţurilor de depozitare a deşeurilor influenţează tariful de salubrizare aprobat prin HCLM nr.175/2011", stă scris în expunerea de motive.

Mii de IMM-uri suspendate

Aproape 6.000 de întreprinderi mici şi mijlocii şi-au suspendat activitatea în acest an.

ARAD. Bilanţul Federaţiei Regionale a Întreprinderilor Mici şi Mijlocii Regiunea Vest (FRIMM) scoate la iveală un aspect negativ al activităţii IMM-urilor. Mircea Purcaru, preşedintele FRIMM, anunţă că, din păcate, în cursul acestui an, 5.718 companii mici şi mijlocii şi-au suspendat activitatea, în timp ce 818 sunt dizolvate/lichidate, 571 de companii sunt în faliment/insolvenţă, iar 738 sunt radiate.

„În momentul de faţă, în judeţul Arad mai avem 21.690 de companii", spune Purcaru. Acesta pune vina şi pe actuala guvernare, care nu îşi dă deloc interesul pentru sprijinirea acestui segment al economiei.

„Aproximativ 70 la sută din economia naţională este susţinută de IMM-uri. Guvernul anunţa în luna februarie a acestui an măsuri fără precedent de susţinere a companiilor mici şi mijlocii, dar nu a făcut nimic. A anunţat mai multe programe de sprijinire, dar acele programe făcute publice cu mare pompă ori nu există, ori nu funcţionează", susţine Mircea Purcaru. Din punctul lui de vedere, sunt necesare măsuri concrete de sprijinire a micilor întreprinzători.

Supărat pe gunoi

Colac peste pupăză, a venit şi propunerea Primăriei Arad de a scumpi gunoiul. „Pentru micii întreprinzători este o lovitură sub centură. Metrul cub de gunoi se va dubla pentru persoanele juridice, iar antreprenorii mici vor ajunge să plătească sute de lei, chiar dacă nu produc deşeuri", a încheiat Purcaru. JA-A.G.

Reprezentanţii IMM-urilor FOTO: A.G.

Şocat de incidentele de la TOP

ARAD. Preşedintele PNL Arad, Ioan Cristina, şi-a manifestat indignarea faţă de incidentul de la SC TOP SA, unde se pare că Daniela Sabău, directorul adjunct al societăţii şi membră a PNL, a fost agresată de contabilul şef.

„După ce a dezvăluit neregulile din interior şi ca urmare a incidentului de marţi, doamnei Daniela Sabău a ajuns să-i fie teamă să mai iasă pe stradă. La serviciu, unde s-a instaurat o adevărată dictatură portocalie, doamna Sabău se simte ameninţată", a declarat Ioan Cristina.

Liderul PNL crede că incidentul cu pricina a fost posibil datorită declaraţiei primarului Gheorghe Falcă din şedinţa CLM, care a spus că Sabău ar trebui să demisioneze. „N-o mai doreşte în societate, unde încurcă socotelile bănoase ale celor de la PDL. Faptul că Falcă vrea s-o dea afară a fost luat, se pare, ad-literam de contabila şefă", susţine Cristina. JA-A.G.

Programul casieriilor ENEL

ARAD. Arădenii care vor să îşi plătească factura ENEL în perioada sărbătorilor trebuie să ţină cont de programul casieriilor din această perioadă. Toate casieriile ENEL Energie din judeţul Arad vor fi închise în data de 26 decembrie 2011 şi 2 ianuarie 2012, acestea fiind zile libere legale. Zilele în care arădenii îşi pot plăti facturile sunt vineri 23 decembrie, marţi 27 decembrie, precum şi vineri 30 decembrie şi marţi 3 ianuarie 2012. În aceste zile, casieriile vor fi deschise conform programului obişnuit de lucru. Clienţii Enel Energie care doresc să îşi achite factura de energie electrică pot utiliza şi celelalte modalităţile alternative de plată. JA – V.G.

Off-urile arădenilor sunt puse pe hârtie

ARAD. Când au ceva de zis, arădenii preferă să o facă în scris. Cel puţin când e vorba de relaţia pe care o au cu autorităţile. Cu siguranţă, fiecare se gândeşte la celebrul dicton latin „Verba volant, scripta manet" când e vorba de o plângere oficială. Datele de final de an comunicate de Prefectura Arad o demonstrează: doar 63 de persoane în audienţă dar au fost primite în schimb 1.000 de petiţii. Aproape jumătate din petenţi sunt persoane fizice şi peste 500 au fost persoane juridice. E de remarcat că din toate cele 1.000 doar 5 au fost anonime, semn că arădenii sunt tot mai responsabili pentru ceea ce susţin.

Redirecţionat la Prefectură

O parte din aceste petiţii au venit la Prefectura Arad dinspre Bucureşti, după ce cei de acolo au decis că problema semnalată este de competenţa autorităţii locale. Cele mai multe, 80 au venit de la MAI, la celelalte ministere fiind făcute mult mai puţine reclamaţii (1 la MECTS, 2 Minsterul Justiţiei, 4 Ministerul Dezvoltării Regionale şi Turismului, 1 la Ministerul Sănătăţii etc.).

Cu destinatar direct, la Prefectura Arad au fost trimise 400 de petiţii din partea diferitelor persoane juridice, fie că au fost instituţii publice locale, servicii deconcentrate etc.

Probleme şi nemulţumiri

Cei mai mulţi din cei care s-au încumetat să vină la audienţă în cursul anului 2011 au avut probleme legate de retrocedarea proprietăţilor funciare sau imobile, dar şi unele legate de recalcularea pensiilor sau ajutor social. Unii au solicitat branşarea la energie electrică sau drepturi pentru veteranii de război.

JA-M.A.

Egalitate la paşapoarte

ARAD. Preferinţele arădenilor privind alegerea tipului de paşaport s-a schimbat în anul 2011.

Tot mai mulţi le aleg pe cele biometrice, în detrimentul celor temporare. Dacă până acum majoritatea preferau un paşaport temporar, în anul care se încheie s-a instaurat egalitatea. Din cele peste 16.000 de paşapoarte eliberate, jumătate sunt biometrice, jumătate sunt temporare. La capitolul adeverinţe privind libera circulaţie a cetăţenilor români au fost emise peste 300 de solicitări şi suprinzător 91 de persoane au solicitat să-şi restabilească domiciliul din străinătate în România.

Costurile fac diferenţa

Un paşaport simplu electronic costa 244 lei plus încă 32 lei taxă consulară, în timp ce paşapoartele temporare costa 84 lei şi taxa consulară. În ceea ce priveşte valabilitatea, la paşapoartele electronice aceasta e de 5 ani (3 ani pentru cei sub 6 ani) şi de 12 luni în cazul celor temporare.

JA-M.A.

Finanţări pentru ISO 9001

ARAD. Reprezentanţii Consiliului Naţional al Întreprinderilor Private Mici şi Mijlocii din România, filiala Arad (CNIPMMR) îi sfătuiesc pe micii întreprinzători să înainteze documentaţia pentru obţinerea certificatelor de management al calităţii ISO 9001. Noutatea este că antreprenorii pot să primească finanţare gratuită pentru obţinerea acestor certificate. „Îi sfătuim pe întreprinzători să acceseze aceste fonduri pentru că există posibilitatea ca, în viitorul apropiat, certificatele ISO 9001 să devină obligatorii, nu doar opţionale", spun reprezentanţii CNIPMMR. JA-A.G.

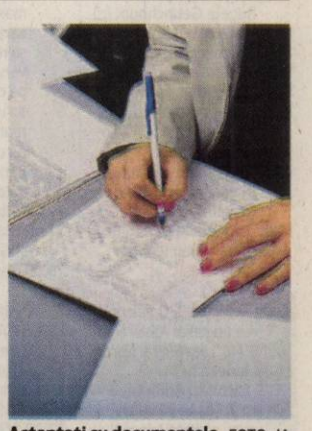

Aşteptaţi cu documentele FOTO: JA

TESTARE

Constructorii şi oficialii administraţiei locale pun la încercare Podul Traian. După ce, timp de peste un an, podul a fost inclus într-un amplu proiect de modernizare, acum a venit timpul testelor. Astăzi, începând cu ora 11, mai multe tramvaie vor testa rezistenţa podului.

FOTO: A.B.D.

Pompierii şi poliţiştii l-au dăruit pe Moş Crăciun

ARAD. Inspectoratul de Poliţie Judeţean Arad a pregătit o surpriză elevilor Centrului Şcolar pentru Educaţie Incluzivă, cu clasele I-VIII din Arad şi l-au adus copiilor pe Moş Crăciun cu sacul plin de cadouri. În această unitate şcolară învaţă aproximativ 200 de copii cu probleme medicale, cei mai mulţi dintre ei provenind din familii beneficiare de ajutor social.

De asemenea, Moş Crăciun nu a ocolit nici Inspectoratul pentru Situaţii de Urgenţă Arad. Aici, peste 130 de copii l-au întâmpinat pe Moş Crăciun cu poezii şi colinde, cei mici primind o mulţime de cadouri. Cadourile celor mici au fost oferite din fondurile Asociaţiei „Pompierul" Arad şi din contribuţia IPA (Asociaţia Internaţională a Poliţiştilor). JA – I.C.

Încălţăminte cu

25% reducere

la Magazinul TINO

Strada Horia 3-5, în perioada 12 - 23 decembrie 2011

Sâmbătă, 17. XII. 2011 magazinul este deschis. Telefon 0726 311 508

636547

Ajută împreună cu Jurnal arădean!

SÂNTANA. În pragul Sfintelor Sărbători de iarnă, ziarul nostru vă propune să vă dovediți generozitatea luând parte la campania „Ajută împreună cu Jurnal arădean!". Vă invităm să faceți un gest umanitar, ajutând cu alimente familia Dau din Sântana (a cărei poveste v-am prezentat-o în ziarul de marți, 6 decembrie). Pentru donații, contactați-ne la redacție (B-dul Revoluției nr.62, telefon 0257-281802, interior 8413) sau luați legătura direct cu familia Dau (Sântana, str. T. Vladimirescu nr.56, telefon 0257-374242). Fiți mărinimoși! Ajutați împreună cu Jurnal arădean! Pentru ca Florina, Florin și bunicii lor să aibă un trai mai bun. **JA-D.D.**

Maria și Petru Dau se uită la nepoțica lor, Florina, ca la lumina ochilor

FOTO: D.D.

Pentru bunicii de la CARP

ARAD. Casa de Ajutor Reciproc a Pensionarilor (CARP) Arad a pregătit pentru membrii săi un program special cu ocazia Sărbătorii Nașterii Mântuitorului. Bunici și bunicuțe s-au înghesuit să savureze momentele artistice pregătite și susținute de Corul veteranilor de război (care este patronat de CARP) și Centrul Școlar Arad (clasele a III-a și a IV-a). Alături de „artiști" și public deopotrivă s-a aflat, tot timpul spectacolului, Moș Crăciun. La finalul programului, el le-a împărțit tuturor mult-așteptatele daruri. **JA-D.D.**

Copiii de la Centrul Școlar au încântat sufletele bunicilor

FOTO: D.D.

ÎNTRERUPERI DE CURENT

Vineri, 23 decembrie 2011. În județ, h 9-16: Șimand(p); **h 9-15:** Chesinț(p); **h 9-18:** Lipova - str. 9 Mai; **h 9-17:** Șicula(P), Chereluș(P); **h 9-15:** Seleuș (P); **h 8-17:** Tălagiu.

SOLUȚIA INTEGRAMEI DIN NUMĂRUL PRECEDENT

O – SEF – F – E – N – OMAT – SMANTANA – DRAC – CRINI – L – TEMBEL – ANI – CB – ZA – AUZ – SCARA – FA – URNIT – ARAT – PANSA – OP – SIR – HALTA – FAIN – O – DB – FRISCA – OS – CA – MUT – TAIATI – U – TIR – N – MIORITA – ATE – AM – OU – ACRE – RASNIT – STEA – EI

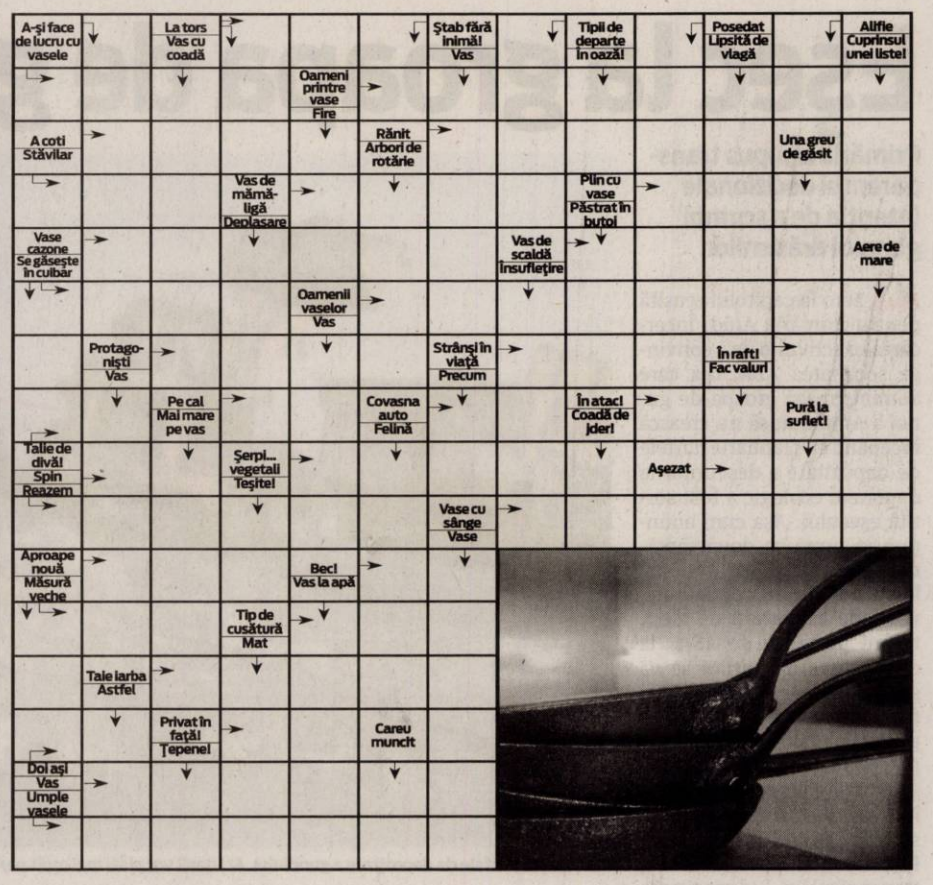

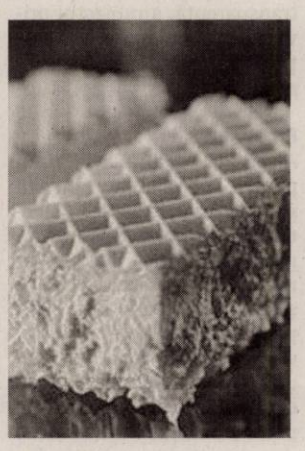

REȚETA ZILEI

Nuga cu migdale

INGREDIENTE: 500 g zahăr, 100 ml apă, 200 g migdale, 3 ouă, 500 g frișcă, 1 compot de ananas, 100 g nucă de cocos.

MOD DE PREPARARE: Se pun la topit 250 g zahăr cu 100 ml apă. Se adaugă apoi migdalele prăjite, se amestecă bine și se răstoarnă totul pe o foaie de copt. După ce s-a răcit, se rupe în bucăți. Separat, se mai formează un caramel din restul de zahăr și se pune apoi în vasul de mixer împreună cu 3 gălbenușuri. Se mixează bine 5 minute, apoi se toarnă frișca bătută. Separat se bat 3 albușuri cu puțin zahăr. Se pun albușurile peste crema de frișcă, apoi fructele scurse bine, nuca de cocos și bucățelele de praline, amestecând de jos în sus. Se pune totul la rece pentru 5-6 ore. **Poftă bună!**

Pentru mai multe rețete intră pe www.culinar.ro

Programe TV Joi, 22 Decembrie

TVR 1

07.00 **Telejurnal matinal**
08.00 **România, zi de zi!** (I)
09.00 **România, zi de zi!** (II)
10.10 **Crăciunul lor.** (comedie, SUA, 2005) Cu: Dina Meyer, David Sutcliffe , April Telek.
11.45 **Spectacol de circ internațional**
12.00 **Festivalul International al Artelor Spectacolului Muzical Viața e frumoasă!** 2011 Making of. Partea a patra
12.40 **Legendele palatului: Regele Geunchogo.** (r.)
13.20 **Legendele palatului: Regele Geunchogo.** (r.)
14.00 **Telejurnal.** Sport
14.45 **Interes general**
15.30 **Akzente**
17.00 **Telejurnal.** Sport
17.30 **Lozul cel mare.** Tragerile Joker, Loto 5 /40, Loto 6/49 și Noroc
18.25 **Legendele palatului: Regele Geunchogo.** (serial)
19.05 **Legendele palatului: Regele Geunchogo.** (serial)
20.00 **Telejurnal.** Omologarea tragerilor Joker, Loto 5 /40, Loto 6/49 și Noroc
21.00 **Judecă tu !**
22.10 **Exclusiv: Adio, tovarăși!** (d.) La 20 de ani după căderea Imperiului Sovietic, documentarul prezintă poveștile de excepție ale unor oameni simpli, al căror curaj și hotărâre au devenit forța purtătoare ce a dus la căderea Cortinei de fier.
23.20 **Fără frontiere**
00.20 **Mad Men – Nebunii de pe Madison Avenue.** (serial)
01.15 **ÎnTRECEREA ANILOR cu Mircea Radu.** (I). (r.)
02.05 **ÎnTRECEREA ANILOR cu Mircea Radu.** (II). (r.)
02.55 **Sport.** (r.)
03.10 **Telejurnal.** Tema zilei Meteo. (r.) Omologarea tragerilor Joker, Loto 5 /40, Loto 6/49 și Noroc

PRO TV

07.00 **Știrile Pro Tv.** Ce se întâmplă, doctore? Omul care aduce cartea
10.00 **Eu sunt Moșul.** (r.) Moș Crăciun există!
12.00 **Tânăr și neliniștit.** (r.)
13.00 **Știrile ProTv.** Moș Crăciun există!
14.00 **Cum să pui la cale un Crăciun.** (familie, SUA, Canada 2010) Cu: Rick Roberts, Gage Munroe. Moș Crăciun există!
16.00 **Tânăr și neliniștit.** (serial) Cu zeci de premii, cu actori ce își trăiesc viața pe platourile de filmare, cu căsătorii, divorțuri ca-n filmele care se respectă, cu controverse ce-i uimesc chiar și pe cei mai mari admiratori, serialul continuă să reprezinte un miracol, un univers care a cuprins și a cucerit milioane de telespectatori.
17.00 **Știrile Pro Tv Vremea**
17.45 **Happy Hour.** Dăruiești și câștigi
19.00 **Știrile Pro Tv.** Sport
20.30 **Fără scăpare.** (acțiune, SUA, 1993) Regia. Robert Harmon; Cu: Jean Claude Van Damme, Rosanna Arquette, Joss Ackland, Ted Levine.
22.30 **Știrile Pro Tv**
23.00 **Legenda Regelui Elefant.** (acțiune, Thailanda 2008) Cu: Tony Jaa, Sarunyu Wongkrachang, Sorapong Chatree, Primorata Dejudom
01.00 **CSI Miami.** (s.)
03.00 **Știrile Pro Tv.** (r.)
04.30 **Fără scăpare.** (r.)
06.00 **Happy Hour.** (r.) O oră de veselie cu muzică live, dans, povești de viață deosebite, interviuri cu cele mai mediatizate vedete ale momentului, informații în premieră, dar și întâmplări impresionante care se vor petrece chiar în studio, sub ochii telespectatorilor...

ANTENA 1

06.00 **Observator**
08.00 **Matinal: 'Neatza**
10.00 **În gura presei.** cu Mircea Badea
10.50 **Reality-show: Mireasă pentru fiul meu**
11.30 **Game-show: Câștigi în 60 de secunde.** (r.)
13.00 **Observator**
14.00 **Reality-show: Mireasă pentru fiul meu**
16.00 **Observator**
17.00 **News Magazine: Acces direct.** Emisiune axată pe actualitatea de zi cu zi, în care "vedetele" sunt oamenii obișnuiți, cu problemele, bucuriile, grijile și întâmplările lor ieșite din comun. Reporterii speciali aduc în atenția telespectatorilor precum și a publicului din platou cazuri impresionante de viață, subiecte sociale dar și știri mondene din actualitatea fierbinte a vedetelor și personalităților autohtone.
19.00 **Observator.** Sport
20.20 **Reality-show: Next Top Model.** by Cătălin Botezatu (finala)
22.00 **Lale.** (serial, Turcia, 2010)
23.00 **Observator**
23.45 **Divertisment: Un Show Păcătos.** cu Dan Capatos
01.00 **O cale de ieșire.** (thriller, Marea Britanie 2006) Regia: Sean Stanek Cu: Imran Ahktar, George Berg, Patrick Bergin, Gabriel Byrne, Vinnie Jones, Patsy Kensit, Val Kirby, Anthony LaPaglia, Mick Rossi. O analiză a lumii subterane din Londra. După 8 ani de pușcărie pentru o crimă înscenată, Ray se întoarce în oraș ca să se răzbune.
03.00 **Observator.** (r.)
03.45 **News Magazine: Acces direct.** (reluare)

HBO

07.20 **Desigur… poate că...** Comedie, SUA, 2008. Cu: Ryan Reynolds, Isla Fisher, Derek Luke, Abigail Breslin, Elizabeth Banks.
09.10 **Nuntă în familia noastră.** Comedie, SUA, 2010. Cu: Forest Whitaker, America Ferrera, Carlos Mencia, Regina King, Lance Gross.
10.50 **Ușuraticul.** Comedie, SUA, 2001. Cu: Gwyneth Paltrow, Jack Black, Jason Alexander, Joe Viterelli, Rene Kirby.
12.40 **Ucenicul vrăjitor.** Aventuri, SUA, 2010. Cu: Nicolas Cage, Jay Baruchel, Alfred Molina, Teresa Palmer, Toby Kebbell.
14.30 **Hellboy.** Acțiune, SUA, 2004. Cu: Ron Perlman, Selma Blair, John Hurt
16.30 **Incredibilii.** Animație, SUA, 2004.
18.25 **Amor la Roma.** Comedie, SUA, 2010. Cu: Kristen Bell, Josh Duhamel
20.00 **Tony Curtis - Drumul spre celebritate.** Documentar, Franța, 2011.
21.40 **Gărzi de corp și asasini.** Acțiune, Hong Kong, 2009. Regia: Teddy Chan. Cu: Donnie Yen, Leon Lai, Xueqi Wang, Tony Leung Ka Fai, Nicholas Tse.
00.00 **True Blood.** IV Ep. 11 - Emoții copleșitoare Dramă, SUA, 2011.
00.50 **Principii de viață.** Dramă, România, 2010. Regia: Constantin PopesCu: Cu: Vlad Ivanov, Gabriel Huian, Rodica Lazăr.
02.20 **Numărătoarea manuală.** Scurtmetraj, România, 2011. Regia: Daniel Sandu. Cu: Alexandru Georgescu, Cătălin Stelian, Marcelo Cobzariu.
02.40 **Glumă mortală 2.** Thriller, SUA, 2008. Regia: Louis Morneau

CULTURAL

10.00 Spectacolul lumii… 11.00 Profesioniștii ... 12.00 Jurnalul cultural 12.45 Capodopere din Galeria de Artă... 12.55 Campania Premiile TVRC 13.00 Concertele TVRC 14.00 Festivalul și Concursul Național al Liedului Românesc 15.00 Jurnalul cultural 15.45 Capodopere din Galeria de Artă... 15.55 Campania Premiile TVRC 16.15 Euromaxx Highlights 17.15 Campanie Premiile TVRC 17.45 Profesioniștii… 18.45 Capodopere din Galeria de Artă... 18.55 Campania Premiile TVRC 19.00 Concertele TVRC 20.00 Polemicile TVRC 21.00 Jurnalul cultural 21.50 Capodopere din Galeria de Artă...

AXN

07.00 American Idol 08.00 Lumea dispărută09.00 Cabinet de avocatură 10.00 Echipa specială 11.00 Merlin 12.00 NCIS. Anchetă militară 13.00 Cabinet de avocatură 14.00 American Idol 15.00 Echipa specială 16.00 NCIS. Anchetă militară 17.00 O lume dispărută 18.00 Merlin 19.00 NCIS. Anchetă militară 20.00 NCIS. Los Angeles 21.00 NCIS. Anchetă militară 21.55 Zoom 30 22.10 Memorie perfectă 23.10 Lege și dreptate II. 12 00.10 Lege și dreptate II. 13 01.10 NCIS. Anchetă militară IV. 8 02.05 Memorie perfectă I. 7 02.50 Lege și dreptate II. 12

B1

06.30 Vedetele se întreabă (r.) 07.00 Știrile B1TV 08.00 Lumea lui Banciu (r.) 09.00 Știrile B1TV 10.00 Știrile B1TV 10.20 B1, viața e frumoasă! 11.00 Știrile B1TV 11.20 B1, viața e frumoasă! 12.00 Știrile B1TV 13.00 Știrile B1TV 14.00 Știrile B1TV 15.00 Știrile B1TV 16.00 Fapt divers 18.00 Știrile B1TV 19.00 Actual B1 20.00 Sub semnul întrebării 22.00 Ultimul cuvânt 23.00Lumea lui Banciu 00.00 Știrile B1TV 01.00 Sub semnul întrebării (r.) 02.40 Știrile B1TV ale orei 18:00 (r.) 03.30 Ultimul cuvânt (r.)

PRIMA TV

07.00 Iubiri secrete 08.00 In familie 09.30 Intalnirea inimilor 10.30 Medium 11.30 Trandafirii salbatici - serial, Canada 2009 12.30 Teleshopping 13.00 Camera de ras 14.00 Intalnirea inimilor - telenovela, India 2007 15.00 In familie - serial drama, Romania 16.00 Cireasa de pe tort 17.00 Trasnitii 18.00 Focus 18 19.00 Focus Sport 19.30 Cireasa de pe tort 20.30 Academia lui Horia - marea finala 21.45 Batrani si nelinistiti 22.15 Trasnitii 23.15 Focus Monden 23.45 Medium – serial drama, SUA 2005 01.00 Focus 02.00 Trandafirii salbatici 03.00 Cu lumea-n cap 03.30 Teo 05.00 Trasnitii

PROCINEMA

07.30 Redactia 08.30 Medicina generala 10.00 Happy Hour 11.30 Acasa in bucatarie 12.30 Redacția 13.40 Teleshopping 14.00 Un indian la Paris 16.00 La Bloc 17.15 Seinfeld 18.15 Monstri contra extraterestri. Dovlecii mutanti Cu: Reese Witherspoon, Seth Rogen, Hugh Laurie 19.00 La Bloc 20.00 Terminatorul. Razboiul continua 21.00 Seinfeld 22.00 Nebunie suburbana Cu: Sela Ward, Elisabeth Pena, Rheagan Wallace, Kate Greenhouse 00.00 Prietenie pe muchie de cutit 01.00 Nebunie suburbana 02.45 Terminatorul. Razboiul continua

ANTENA 2

06.00 Trăieste sănătos (r.) 08.30 It's show time! (r.) 09.45 Răi da' buni (r.) 11.30 Codul lui Oreste (r.) 13.00 Teleshopping 13.45 Agentul VIP (r.) 15.30 Trăieste sănătos 17.00 Saturday Night Live (SUA, 2009) 18.00 It's show time! 19.00 Familia Bundy (SUA, 1987) 19.30 Răi da' buni (emisiune realizată de Mihai Morar) 21.15 La tinta! 21.30 Agentul VIP 23.15 Jurnal de Bordea 23.30 Late Night Show 00.30 Familia Bundy (r.) 01.00 Rai da' buni (r.) 02.30 Saturday Night Live (r.) 03.15 Late Night Show (r.)

ACASĂ

05.45 Povești adevărate 06.45 Imbratisari patimase 08.30 Stapana 10.00 Impreuna pentru totdeauna 11.30 Impreuna pentru totdeauna 13.00 Legamantul 14.30 Esmeralda 15.30 Imbratisari patimase 16.30 Povești adevărate - emisiune cu povești reale despre viață, prezentată de Ioana Maria Moldovan si Dan Cruceru 17.30 Lola 18.30 Sub cerul in flacari 19.30 Stapana 20.30 Triumful dragostei 22.00 Povești de noapte - emisiune prezentată de Cabral și Mircea Solcanu 22.30 Jocul seductiei (s.) 23.30 Lacrimi de iubire (s.) 00.30 Povești adevărate (r.) 01.30 Esmeralda (r.) (s.)

CINEMAX

07.00 Bolnav din dragoste 08.35 2010. Anul primului contact Cu: Roy Scheider, John Lithgow, Helen Mirren, Bob Balaban 10.30 Le Café du Pont Cu: Bernard Campan, Cécile Rebboah, Thomas Durastel 12.05 Dragoste la Cairo Regie: Ruba Nadda. Cu: Patricia Clarkson, Alexander Siddig, Elena Anaya, Tom McCamus 13.35 Trei prietene 14.55 Mama e la coafor 16.30 Nadine 17.50 Cafea cu lapte 19.25 Bolnav din dragoste 21.00 Mândrie și prejudecată 23.05 Cappadocia 00.20 Fellini. Satyricon 02.25 Credința 03.55 Arta războiului III. Războinarea

DIVA

03.00 În mintea Ericăi. Erica Strange are 32 de ani, e inteligentă și frumoasă. Însă viața ei pare să nu aibă niciun rost. 04.00 Farmece 05.00 Farmece 06.00 Fiicele lui McLeod VIII 07.00 Misterele insulei Shadow - Ultimul Crăciun 09.00 Un Crăciun în nori 11.00 Crăciunul pe strada Chestnut 13.00 Un înger de Crăciun 15.00 Un Crăciun în reluare 17.00 Și hoții revin acasă de Crăciun! 19.00 Scrisori către Moș Crăciun 21.00 Ochi de înger 23.00 Priscilla, regina deșertului

ANTENA 3

06.00 Știrile de dimineață 10.00 Previziunile zilei cu Sabina Iosub 11.00 Se întâmplă în România cu Maria Coman 12.00 Știri 13.00 Se întâmplă în România cu Maria Coman 14.00 Știri 15.00 Esențial cu Alina Petrescu 17.00 100 de minute cu Alessandra Stoicescu 18.45 La ordinea zilei cu Dana Grecu 20.30 Subiectiv cu Răzvan Dumitrescu. Emisiunea se adresează tuturor românilor, va aborda problemele arzătoare ale acestora , va prezenta soluții politice și/sau economice. 21.30 Sinteza zilei cu Mihai Gâdea 23.10 În gura presei cu Mircea Badea 00.00 Știri 01.00 Știri

M1

10.00 Perla Africii (s.) 10.55 Semne 11.10 Poanta de vineri 12.05 Hacktion (r.) 13.25 Expres Carpatin 13.55 Slovenski Utrinki 15.00 TED 15.30 Cu camera de luat vederi în natură 16.00 Atingerea îngerilor (s.) 16.50 Salvatorii speciali (s.) 17.40 MM 18.40 Familia e doar una (s.) 19.00 Rămâi în picioare! 21.15 Cu drag: Jeremy Irons (interviu) 22.00 Appaloosa (western SUA) 23.55 Seara 24.30 Cineva 23.55 Timpul trecut

REDACȚIA NU ÎȘI ASUMĂ RESPONSABILITATEA PENTRU EVENTUALELE SCHIMBĂRI

DISCOVERY

10.00 O pradă mortală 11.00 Smash Lab 12.00 Motocicletе americane 13.00 Cum se fabrică 13.30 Secundele dinaintea dezastrului 14.00 Vânătorii de mituri 15.00 Mașini pe alese 16.00 Linia de producție 17.00 Meserii murdare 18.00 Tehnici esențiale de supraviețuire 19.00 Cum se fabrică? 20.00 Supraviețuire în doi 21.00 Supraviețuire în doi 22.00 Instrucție infernală 23.00 Atelierul armelor 00.00 Tehnici esențiale de supraviețuire 02.00 Supraviețuire în doi 03.00 Supraviețuire în doi

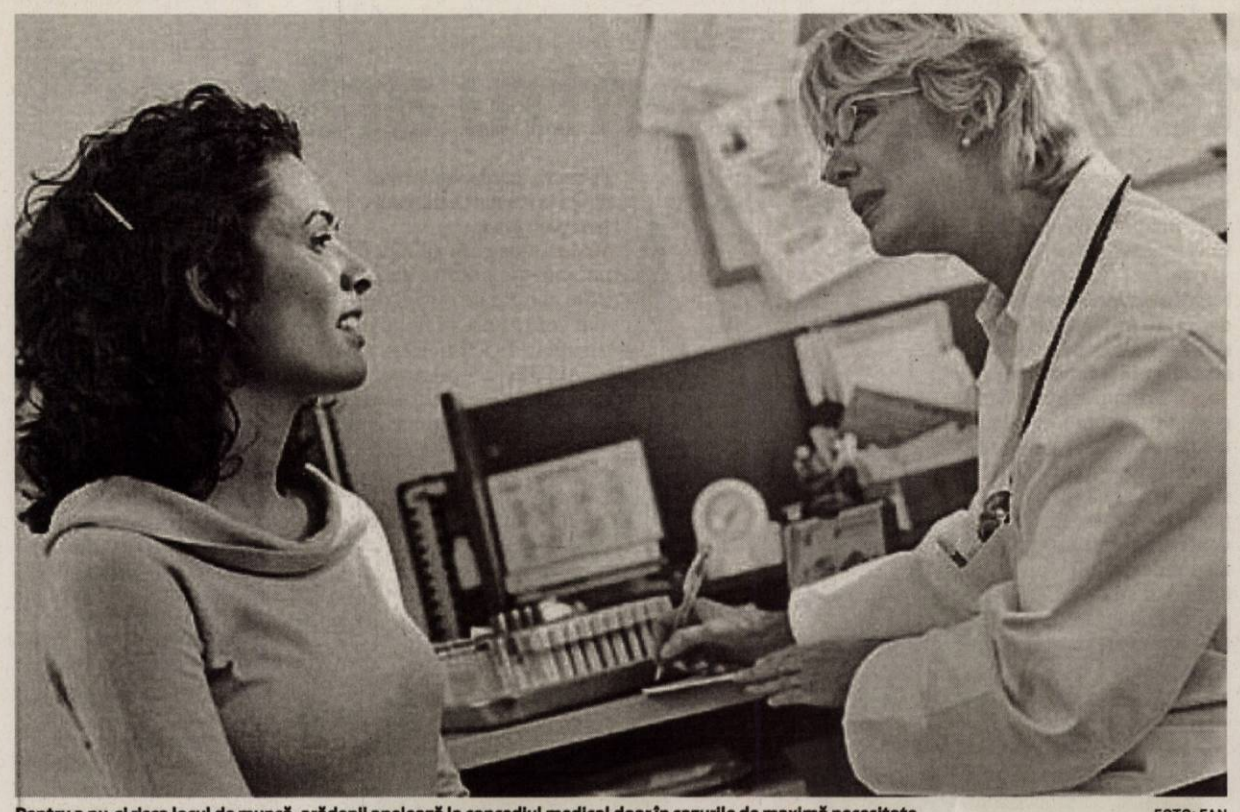

Pentru a nu-şi risca locul de muncă, arădenii apelează la concediul medical doar în cazurile de maximă necesitate FOTO: FAN

Criza ne face mai sănătoşi

Numărul concediilor de boală a scăzut anul acesta cu 40% faţă de 2010, respectiv cu 45% faţă de 2009.

ARAD. Numărul total al zilelor de concediu plătite din fondul naţional unic de asigurări sociale de sănătate este de 544.022 pentru primele 11 luni ale acestui an. Sumele plătite angajatorilor, în aceeaşi perioadă, se ridică la 10.585.000 lei. În comparaţie cu anul 2009, spre exemplu, când CAS Arad a plătit 987.552 de zile de concediu medical (în medie 82.296 zile/lună), anul acesta s-au plătit cu aproximativ 40% mai puţine zile (în medie 49.456 zile/lună).

Motivul

Conform conducerii CAS Arad, diminuarea semnificativă a numărului de concedii medicale se explică prin atitudinea... cumpătată a angajatului, fie el bolnav, faţă de locul de muncă. „E vorba de păstrarea locului de muncă. Cred că, acum, în vreme de criză, omul se gândeşte de două ori înainte de a-şi lua concediu medical. Acesta ar fi singurul argument. Nu cred că s-a schimbat ceva în comportamentul prescripţiilor de concediu medical" - opinează dr. Gheorghe Domşa, preşedinte-director al CAS Arad.

De altfel, în urma controalelor întreprinse de inspectorii CAS la solicitarea plătitorului/angajatorului, nu au fost descoperite nereguli în prescrierea concediilor de boală. Ce-i drept, „noi facem verificările la o perioadă de timp mai lungă sau mai scurtă după acordarea concediului. Ne bazăm pe discuţiile cu medicul şi verificăm documentele medicale. În aceste condiţii, e greu de demonstrat că s-a dat concediu «pe ochi frumoşi»" - susţine medicul şef al CAS Arad, dr. Ioan Precup.

În cazul în care angajatorul are dubii privind corectitudinea acordării concediului de boală pentru unul din angajaţii săi, nu are decât să-l verifice la domiciliu. Dacă nu-l găseşte acasă pe bolnav, în intervalul orar în care acesta a declarat că va fi acasă (şi nu la tratament), atunci plata concediului medical va înceta începând din acea zi.

DIANA DUŢU
diana.dutu@informmedia.ro

CINE PRESCRIE CONCEDIUL?

Conform legii, medicul de familie are voie să prescrie maximum zece zile de concediu medical într-o tranşă, dar nu mai mult de 30 de zile pe an. În cazul în care bolnavul are nevoie de mai mult, i se face recomandare către medicul specialist sau pentru internare. Medicul specialist poate prescrie până la 90 de zile de concediu medical, fără avizul Comisiei pentru expertiza capacităţii de muncă şi între 91 şi 183 de zile, cu avizul Comisiei. Majoritatea concediilor de boală obţinute de arădeni au fost pentru perioade de până la 90 de zile.

COMENTARIU

Simion Todoca

Viaţa, pradă şi hăituire

După 22 de ani de la revoluţie, ne mirăm ce s-a întâmplat cu noi, de am devenit fiare unii pentru alţii, de ce suntem atât de dezbinaţi şi egoişti, de ce am uitat de aproapele nostru. Nu ar trebui să ne mirăm, ci doar să înţelegem că transformarea ne-a fost indusă pas cu pas, secundă de secundă, pentru a ajunge să ne sfâşiem între noi. Doar aşa nu mai reprezentăm un pericol pentru cei care ne stăpânesc, doar în acest mod putem fi striviţi atunci când ne împotrivim. Spiritul luptei pentru supravieţuire care ne-a ţinut pe linia de plutire în anii comunismului a fost total alterat, transformându-se într-o vânătoare permanentă, îndreptată nu spre o pradă care să potolească foamea întregii haite, ci împotriva unui membru al acesteia, de regulă, cel mai slab, cel mai incapabil să se apere. Fiecare vrea să smulgă pentru sine cea mai mare bucată, pentru că nu ostoirea foamei este scopul, ci îmbuibarea, dorinţa de a acapara cât mai mult.

> Iisus se naşte doar pentru cei ce-l vor"

Pe vremea lui Ceauşescu eram solidari, exista o legătură secretă, inexprimabilă, între noi, pentru că duşmanul era clar definit, era duşmanul tuturor, era unicul duşman. Acum fiecare este duşmanul fiecăruia, fiecare se teme ca nu cumva cineva să pună mâna pe ceea ce vrea pentru sine, indiferent că îi este sau nu, necesar. Înainte, viaţa era o pradă, pe care căutai să o obţii la modul firesc, la fel ca şi oricare altul, nu căutai să-l împiedici pe celălalt. Acum, nu viaţa, supravieţuirea, reprezintă scopul, ci altceva, o pradă niciodată pe deplin definită. Viaţa a devenit doar o hăituire perpetuă a acelei prăzi pe care nu ştii cum să o defineşti. O hăituire a celorlalţi, dar şi a ta însuţi, fără reguli, fără principii, fără sentimente.

Când şi când, tot mai rar, când spre sufletul tău mai răzbat nişte ecouri de colinde pe care le-ai auzit în copilăria tot mai ştearsă, tot mai estompată, îţi mai scapă câte o lacrimă când vezi câtă nefericire pot duce alţii, poate şi din cauza ta. O ştergi, însă, repede, pentru că ţi-e ruşine că ai fost slab şi reîncepi vânătoarea, hăituirea. A celorlalţi, a ta, a nimănui. Sărbători fericite, românilor, nu vă ştergeţi lacrimile...

simion.todoca@informmedia.ro

Adăpostul celor făr' de adăpost, tot mai căutat

ARAD. Temperaturile scăzute de afară au dus la creşterea gradului de ocupare a adăpostului de noapte situat pe strada Dr. Ion Georgescu (fostă Sebeşului) din Arad. În prezent, aici sunt cazate pe timpul nopţii 38 de persoane, marea majoritate din Arad. Cei care sunt din afara judeţului nu au voie să stea în adăpost mai mult de şapte zile. Se va face, însă, o excepţie, de sărbători.

„Ne aşteptăm ca, pe măsură ce înaintăm în sezonul rece, numărul beneficiarilor adăpostului de noapte să crească. Capacitatea maximă a acestuia este de 50 de locuri, dar dacă vom avea mai multe solicitări, nu o să-i trimitem pe oameni afară în stradă, în frig. Avem soluţii şi pentru astfel de situaţii" - susţine Erika Stark, director al Direcţiei de Dezvoltare şi Asistenţă Comunitară (instituţie în subordinea căreia se află Adăpostul de noapte).

Beneficiarilor li se permite accesul în adăpost la ora 20.00, părăsirea acestuia fiind prevăzută pentru ora 8.00 dimineaţa. În afară de faptul că dorm aici, oamenii au şi posibilitatea de a se spăla/igieniza. Pentru a nu-şi pierde dreptul la aceste facilităţi, ei trebuie să respecte nişte reguli: să nu consume alcool, să nu fie agresivi, să nu aibă comportamente antisociale. Nevoia îi face să fie disciplinaţi. Între beneficiari se numără atât oameni ai străzii, oameni care n-au muncit toată viaţa, cât şi persoane serioase care în urma unor evenimente nefericite şi-au pierdut locuinţa. Fiecare beneficiar are povestea lui. JA-D.D.

Voicilă: „Trebuie să urcăm Golgota"

La comemorarea martirilor căzuţi în revoluţia de la Arad, Valentin Voicilă i-a îndemnat pe revoluţionari la unitate.

ARAD. Momentul culminant al manifestărilor dedicate comemorării revoluţiei arădene din decembrie 1989 a fost, ca de obicei, cel de la Monumentul Revoluţiei, din faţa Palatului Administrativ. În lumina celor 24 de torţe, câte una pentru fiecare erou martir, preoţii, în frunte cu ÎPS Timotei Seviciu, Arhiepiscop al Aradului, au oficiat slujba de comemorare. Pe toţi cei care „au biruit în veşnicie", biserica îi consideră ca având-şi locul în Împărăţia lui Dumnezeu, iar jertfa lor nu trebuie uitată, ci „aşezarea cununilor de recunoştinţă" trebuie să fie un ritual continuu, a spus Înalt Preasfinţia sa. Idee continuată de către liderul necontestat al revoluţiei arădene, Valentin Voicilă, care le-a cerut revoluţionarilor să rămână uniţi, „să nu trădeze" şi să „nu se vândă pentru bani, putere sau altceva", să nu se lase manipulaţi de oamenii politici.

„La comemorarea martirilor" FOTO: CĂLIN ANDRA

Golgota

Aceştia, spune Voicilă, sunt indivizi „care nu au participat la revoluţie, dar o analizează", ridicând, prin „vorbele, complexele, neputinţele şi frustările lor", o „Golgota" pe care cei care au făcut revoluţia trebuie să o urce. Ei, spune Voicilă, nu ştiu sau nu vor să ştie că, lovind în cei care au fost la revoluţie alături de martiri, lovesc direct în cei care au murit, deoarece „există o legătură nevăzută, spirituală, Dumnezeiască, între cei care au plecat şi noi, care am rămas". Manifestările continuă astăzi, începând cu ora 12,00, tot la Monument, urmând depuneri de coroane la Poliţie, garnizoană şi Aurel Vlaicu. JA-S.T.

> Ei nu au murit pentru că au fost slabi, ci pentru că au fost prea puternici
> TIMOTEI SEVICIU

A fost confirmat FOTO: S.T.

Partidul Poporului, cu certificat

ARAD. Ieri, în sala mică a Casei Sindicatelor, reprezentanţii filialelor din judeţ ale Partidului Poporului Dan Diaconescu au participat la Conferinţa Judeţeană. Alegerile s-au bucurat de o atenţie deosebită, din partea conducerii centrale participând preşedintele partidului, Simona Man, alături de secretarul general, Liviu Neagu, dar şi liderii organizaţiilor Alba şi Timiş. După cum era de aşteptat, interimarii de până acum şi-au păstrat fără probleme funcţiile: Remus Guţu- preşedinte, Cătălin Ţiţirigă- prim-vicepreşedinte, Ştefan Dalcă- secretar executiv. Au mai fost aleşi nouă vicepreşedinţi şi alţi 16 membri în Biroul Executiv Judeţean, precum şi cei 25 de delegaţi la congresul partidului, care va avea loc la Bucureşti, pe 21 ianuarie 2012. „Vreau să luptăm împotriva dictaturii care s-a instaurat în această ţară... Nu mai accept ca regulile şi legile, în ţara mea, să le facă străinii", a declarat Remus Guţu, proaspăt confirmat pe funcţie. JA-S.T.

Invitaţie la concert

ARAD. Deputatul Claudia Boghicevici şi senatorul Ovidiu Marian vor fi alături de arădenii din Colegiul 2, pentru care au organizat un concert de colinde, pe data de 23 decembrie (vineri), ora 17,30, în faţa magazinului Profi, din Calea Aurel Vlaicu. Formaţia „Morena" şi invitatul special Marius Ciprian Pop se vor strădui să asigure o atmosferă excelentă celor care vor participa. „Este un prilej să ne bucurăm împreună de marele Praznic al Naşterii Mântuitorului şi să ne urăm, unii altora, un an nou mai bun, multă sănătate şi realizări pe măsura aşteptărilor. Sărbători fericite tuturor arădenilor!", declară Claudia Boghicevici. JA-S.T.

INTERVIU JA: ADRIAN ŢOLEA, VICEPREŞEDINTE CJA ŞI SECRETAR-GENERAL AL PDL ARAD

„Un an cu multe realizări pentru arădeni”

Cu vicele Adrian Ţolea despre creştere economică, fonduri europene şi realizări judeţene pe infrastructură şi cultură.

JURNAL ARĂDEAN: Domnule vicepreşedinte, suntem în ultima perioadă a anului calendaristic, când orice gospodar şi, mai ales, orice om politic îşi face un prim bilanţ despre anul care se încheie. Aşadar, cum apreciaţi că a fost anul 2011?

ADRIAN ŢOLEA: Aş începe prin a preciza că anul 2011 a însemnat ieşirea României din recesiune. Avem deja patru trimestre consecutive de creștere economică, cu un vârf de 1,9% pe trimestrul al treilea al anului în curs, care este și cel mai mare procent din Uniunea Europeană pentru trimestrul respectiv. Indicatorii economici ai României se îmbunătățesc de la o lună la alta, ceea ce demonstrează că asistăm la o reală consolidare a creșterii economice. Inflația a coborât la 3,44%, fiind un minim istoric pentru ultimii 20 de ani. Exporturile merg foarte bine și am ajuns la 26 de luni consecutive de creștere a acestora. Ca o confirmare a rezultatelor economice arătate mai sus, cunoscuta agenție „Fitch” ne-a îmbunătățit, în acest an, ratingul de țară, recomandându-ne pentru investiții.

Dacă aşa stau lucrurile la nivel naţional, ce ne puteţi spune despre starea economică a judeţului Arad?

ŢOLEA: În primul rând, în ceea ce privește atragerea de fonduri europene am depășit suma de 220 de milioane de euro. Mă refer, evident, strict la contractele deja semnate de către domnul Nicolae Ioțcu, președintele Consiliului Județean Arad, pentru care banii fie au intrat, fie vor intra în economia județului nostru. Majoritatea acestor fonduri europene se îndreaptă către îmbunătățirea infrastructurii rutiere, către extinderea rețelelor de apă și canalizare sau către sistemul integrat de colectare a deșeurilor.

La cele 220 de milioane de euro mai adăugăm încă 100 de milioane de euro, care reprezintă fonduri europene derulate în județul nostru prin Programul Național de Dezvoltare Rurală, ce se îndreaptă atât înspre mediul economic privat, cât și înspre administrațiile publice locale. Evident că toate aceste fonduri considerabile contribuie la revigorarea economică a județului nostru, la crearea de noi locuri de muncă pentru cetățeni, la îmbunătățirea infrastructurii și, în final, la ridicarea calității vieții.

> La atragerea de fonduri europene am depăşit suma de 220 de milioane de euro

Ne-aţi putea enumera câteva dintre investiţiile mari, care s-au concretizat pe parcursul acestui an în judeţul Arad?

ŢOLEA: Drumul Julița-Mădrigești, de exemplu, în lungime de peste 25 de kilometri, drum care nu numai că străbate o zonă superbă din punct de vedere natural, dar răspunde și unui deziderat strategic, făcând legătura între Valea Mureșului și Valea Crișului. De asemenea, aș pomeni lucrările la proiectul Drumul Vinului, care se află încă în derulare, dar cu porțiuni deja finalizate, la modernizarea drumurilor Arad-Curtici, Lipova-Ususău, Caporal Alexa-Pâncota, etc. Aș încheia cu deschiderea pentru circulație a autostrăzii Arad-Timișoara și a centurii ocolitoare în regim de autostradă a municipiului, o realizare - trebuie să o recunoaștem - de-a dreptul istorică pentru întreaga zonă de vest a României.

Şi aşa ajungem, domnule vicepreşedinte, la activitatea pe care o coordonaţi în mod direct la nivelul Consiliului Judeţean Arad...

ŢOLEA: După cum ați menționat într-unul dintre interviurile anterioare, am coordonat constituirea celor patru Grupuri de Acțiune Locală (GAL) din județul Arad. Procentul de reușită a fost unul maxim, deoarece toate 4 au fost selectate între cele 80 de GAL-uri câștigătoare la nivel național. Ele reprezintă veritabile parteneriate public-privat, acoperă cea mai mare parte a județului și, din punct de vedere valoric, fiecare însumează aproape 3 milioane de euro, care vor fi investiți în perioada 2012-2013. Un alt lucru, finalizat pe parcursul acestui an, este elaborarea și aprobarea de către CJA a Strategiei de Dezvoltare Turistică a Județului Arad pentru perioada 2012-2016, document care include și Brand-ul turistic - „Arad - experiențe naturale”. Dacă vorbim despre activitatea culturală pe care am desfășurat-o în acest an, trebuie să vă mărturisesc faptul că și din acest punct de vedere am avut satisfacții deosebite. Și nu mă refer doar la marile manifestări deja consacrate, cum sunt Caravana Tradițiilor de Iarnă, Sărbătoarea Vinului în Podgorie, Cetatea Culturală, Autentic Fest, ci și la faptul că mari personalități culturale și artistice aduse de noi pe scenele arădene - Gabriel Liiceanu, Andrei Pleșu, Misha Katz, Grigore Leșe, Nicolae Botgros etc. - ne-au mărturisit că au rămas plăcut impresionați de calitatea publicului arădean.

Într-adevăr, calitatea publicului reprezintă, cu fidelitate, calitatea actului cultural pe care-l pui în scenă. Ce-ar mai fi de spus, domnule vicepreşedinte?

ŢOLEA: Pentru că suntem înaintea marii Sărbători a Nașterii Mântuitorului, le doresc tuturor arădenilor să aibă parte de Sărbători Fericite, alături de familiile lor și de cei dragi, multă sănătate și cât mai multe bucurii. La Mulți Ani!

RECLAME

Egiptenii s-au întors la vot

CAIRO. Egiptenii au început să voteze de ieri dimineața în cel de al doilea tur al alegerilor legislative, organizate într-o treime dintre provinciile țării, după cinci zile de confruntări între manifestanți ostili puterii militare și forțelor de ordine, la Cairo, soldate cu 14 morți. Secțiile de votare au fost deschise la ora locală 8.00 într-o treime dintre provinciile egiptene, inclusiv la Gizeh (care cuprinde o mare parte din vestul orașului Cairo), Suez (nord-est) și Aswan (sud). Aceste alegeri sunt organizate pentru o treime din totalul mandatelor, care urmează să fie atribuite printr-un scrutin uninominal. Tot acum au loc alegeri și pentru unele mandate care vor fi atribuite prin scrutin proporțional, care au fost amânate prin hotărâri judecătorești, în trei provincii. Majoritatea mandatelor puse în joc în cadrul scrutinului uninominal vor fi atribuite printr-un „duel" între Frații Musulmani și salafiști. Scrutinul se desfășoară timp de două zile. **SURSA: MEDIAFAX**

La vot, două zile FOTO: EPA

Discuții despre autonomie

SFÂNTU GHEORGHE. Un grup de lucru pentru Ținutul Secuiesc se va constitui la Budapesta, în cadrul Forumului Reprezentanților Maghiari din Bazinul Carpatic (FRMBC), pentru a promova dorința de autonomie în Uniunea Europeană. Președintele organizației județene a Partidului Civic Maghiar (PCM) Covasna, Kulcsar Terza Jozsef, a declarat, ieri, într-o conferință de presă, că „un grup de lucru informal pentru Ținutul Secuiesc" se va constitui, azi, la Budapesta, în cadrul Forumului Reprezentanților Maghiari din Bazinul Carpatic. Kulcsar Terza a spus că la ședința de constituire a grupului de lucru pentru Ținutul Secuiesc au fost invitați reprezentanți ai tuturor formațiunilor politice maghiare din Transilvania, precum și ai partidelor parlamentare din Ungaria. Potrivit președintelui PCM Covasna, grupul va avea ca scop principal promovarea dezideratului privind autonomia Ținutului Secuiesc în cadrul Uniunii Europene.

SURSA: MEDIAFAX

Kulcsar Terza Jozsef FOTO: EPA

COMEMORARE
Un veteran român a așezat, ieri, o floare în țeava puștii unui soldat din garda de onoare în timpul comemorării a 22 de ani de la revoluția anticomunistă, în Piața Universității din București. Toți românii comemorează în 21-22 decembrie 22 de ani de la revoluția din 1989, care a dat jos regimul dictatorial Ceaușescu. În multe orașe s-au organizat marșuri comemorative, cu steaguri tricolore decupate și poze ale martirilor din Decembrie 1989.

FOTO: EPA

Scot bani pentru imagine

Guvernul pregătește o campanie fără precedent în Italia, care va costa peste 11 milioane de euro.

BUCUREȘTI. Bugetele MAE, MCPN, MDRT, MECTS, ICR, SGG și DRP vor fi suplimentate cu peste 11 milioane de euro de la Fondul de rezervă al Guvernului, suma urmând să fie cheltuită în 2012 pentru a marca „Anul Culturii Române în Italia", potrivit unui proiect legislativ.

Vor promova tradițiile FOTO: FAN

Din șapte bugete

Potrivit Notei de fundamentare a proiectului, scopul acestui program este „de a face cunoscute diverselor categorii de public italian (mase, elite, copii și tineret) istoria, cultura și arta poporului român printr-o ofensivă culturală fără precedent pentru România ultimilor 22 de ani".

Potrivit unui proiect legislativ aflat în dezbatere publică, șapte instituții contribuie la organizarea și finanțarea „Anului Culturii Române în Italia". Este vorba despre MAE, MCPN, MDRT, MECTS, ICR, SGG și DRP. În total, bugetele acestor șapte instituții vor fi suplimentate din Fondul de rezervă al Guvernului cu suma de 44,459 milioane de lei, adică peste 11 milioane de euro. Suma va fi alocată, potrivit proiectului, pentru organizarea de „acțiuni culturale și de diplomație publică".

Cea mai mare sumă o va primi MAE, respectiv 15,7 milioane de lei, urmat de MCPN cu aproape 12 milioane de lei, ICR cu aproape 9 milioane de lei și MDRT cu peste 5 milioane de lei. Pe lângă instituțiile deja menționate vor contribui, inclusiv financiar, la evenimente și Primăria Generală a Municipiului București, Societatea Română de Radiodifuziune și SRTv, potrivit proiectului legislativ.

Campania se va desfășura în diverse orașe italiene, în special în Roma, Milano și Torino și va include manifestări diverse, expoziții, concerte, spectacole folclorice, de dans, proiecții de filme, proiecții pe clădiri, evenimente sportive, târguri și evenimente de piață.

Din suma alocată de la buget va fi desfășurată și o amplă campanie de promovare în mass-media și prin afișaj public. **SURSA: MEDIAFAX**

Obama la ceremonie FOTO: EPA

Ceremonie în onoarea trupelor întoarse din Irak

WASHINGTON. Președintele Barack Obama a participat marți la o ceremonie pentru întoarcerea simbolică în Statele Unite a unui drapel american arborat până atunci în Irak, la patru zile de la retragerea ultimelor trupe americane din această țară la finalul a aproape nouă ani de război, relatează AFP. Obama împreună cu vicepreședintele Joe Biden a asistat la o ceremonie pentru întoarcerea trupelor în țară alături de 26 de soldați în uniforme de paradă la baza militară Andrews aflată în apropiere de Washington. Președintele, care nu a luat cuvântul, a salutat soldații și le-a înmânat monede comemorative. Ultimul soldat din contingentul american a părăsit Irakul sâmbătă, trecând frontiera terestră cu Kuweit. Această retragere pune capăt participării SUA la un război care s-a soldat cu peste 100.000 de morți printre civilii irakieni și aproape 4.500 de morți din cadrul forțelor americane. **SURSA: MEDIAFAX**

Sancțiuni anulate Libiei

BRUXELLES. Uniunea Europeană a anunțat ieri anularea majorității sancțiunilor financiare impuse Libiei în perioada regimului colonelului Muammar Kadhafi, deblocând fondurile și activele Băncii Centrale Libiene, relatează AFP.

Este vorba despre „un sprijin pentru relansarea economiei și un ajutor pentru noile autorități libiene", a explicat UE într-un comunicat. Pe lângă fondurile și activele Băncii Centrale, UE a eliberat toate fondurile și activele Libyan Arab Foreign Bank (LAFB) aflate sub jurisdicție europeană. UE aplică astfel o decizie adoptată de Consiliul de Securitate al ONU la 16 decembrie.

În schimb, UE a menținut blocarea parțială a activelor Libyan Investment Authority (LIA), un fond suveran libian care gestionează activele provenind din surplusul legat de exporturile de hidrocarburi, și ale fondului de investiții Libyan-African Investment Portfolio (LAIP).

SURSA: MEDIAFAX

Acuzați că au ucis civili

NICOSIA. Forțele de securitate siriene au ucis marți 111 civili la Kafrueid, în regiunea Idleb, din nord-vestul Siriei, potrivit unui nou bilanț prezentat miercuri de Observatorul Sirian al Drepturilor Omului (OSDH), citat de AFP.

Această asociație cu sediul în Marea Britanie anunțase marți un bilanț de 37 de morți la Kafrueid, dar precizase că se teme de un „masacru" în acest sat, unde „zeci de civili" erau încercuiți de armată.

OSDH a precizat că cei 111 civili și militanți au fost uciși în timp ce încercau să fugă din sat, situat în regiunea Jabal al-Zauia, la peste 330 de kilometri nord de Damasc. Până în prezent, 52 dintre cele 111 victme au putut fi identificate.

Acest nou bilanț ridică la 123 numărul civililor morți în Siria marți, alți 12 fiind uciși de forțele de securitate la Homs (centru), potrivit OSDH.

SURSA: MEDIAFAX

Guvernul așteaptă avizările

BUCUREȘTI. Guvernul a reclamat Consiliului Legislativ faptul că multe dintre proiectele de acte normative care trebuie aprobate la sfârșitul acestui an, inclusiv modificările la Codul Fiscal, nu au primit încă un aviz, conducerea CL justificând întârzierea prin volumul mare de documente primite spre avizare.

„Au fost solicitate explicații la Consiliul Legislativ pentru întârzierea avizelor, iar conducerea instituției s-a justificat prin faptul că, la sfârșit de an, se strâng foarte multe acte normative pentru avizare și angajații nu pot face față volumului de muncă", au declarat surse guvernamentale.

Guvernul intenționează să aprobe aceste acte normative într-o nouă ședință care să fie organizată azi.

SURSA: MEDIAFAX

Bugete mai mari după analize

BUCUREȘTI. Premierul Emil Boc a cerut miniștrilor de resort să analizeze activitatea managerilor companiilor din subordinea ministerelor Transporturilor și Economiei, precum și situația economică a unităților, după ce i s-au prezentat solicitări de majorare a bugetelor la mai multe dintre aceste societăți. Solicitarea a fost adresată miniștrilor în ședința de miercuri a Guvernului, au declarat surse oficiale. Probabil acestora, în discuția de la Guvern, pentru companiile subordonate Ministerului Economiei au fost menționate Romgaz, Transelectrica și Transgaz, în timp ce din portofoliul Ministerului Transporturilor au fost nominalizate aproape toate societățile. **SURSA: MEDIAFAX**

Bogdan Mănoiu FOTO: FAN

Numit consilier prezidențial

BUCUREȘTI. Secretarul de stat în Ministerul Afacerilor Europene Bogdan Mănoiu, fost șef al DAE, a fost numit în funcția de consilier prezidențial, informează Administrația Prezidențială. Șeful statului a semnat, miercuri, un decret pentru numirea lui Bogdan Mănoiu în funcția de consilier prezidențial. Bogdan Mănoiu a ocupat până în prezent funcția de secretar de stat în cadrul MAEur. El a fost anterior șeful DAE, structură care s-a integrat în MAEur. Mănoiu a mai lucrat la MAE, dar și la Administrația Prezidențială, unde a fost, în perioada februarie - octombrie 2009, consilier de stat pentru relații internaționale. În perioada iunie 2005 - decembrie 2008, Bogdan Mănoiu a fost de asemenea consilier în cadrul Administrației Prezidențiale.

SURSA: MEDIAFAX

Testat cu etilotestul FOTO: FAN

A urcat fără permis şi băut la volan

ŞIMAND. A fost prins conducând fără permis și sub influența băuturilor alcoolice. Este vorba despre un bărbat din Curtici care a fost oprit de polițiști pe raza localității Șimand. Bărbatul conducea având o concentrație alcoolică de 0,80 mg/litru alcool pur în aerul expirat. În urma cercetărilor s-a mai descoperit că bărbatul nu avea permis auto. Polițiștii îl cercetează penal pe „șofer". **JA – I.C.**

74

de amenzi în valoare de 12.550 de lei au aplicat polițiștii rutieri în urma controalelor efectuate pe șosele. Agenții de circulație au mai dat 69 de puncte de penalizare, reținând totodată 2 permise de conducere și 3 certificate de înmatriculare. De asemenea, agenții de ordine publică au intervenit pentru aplanarea a 5 conflicte și au controlat 11 sisteme de pază. **JA – I.C.**

Donare de sânge fără frontiere

ARAD. Polițiștii Serviciului Teritorial al Poliției de Frontieră Arad și-au adus aminte de cei aflați în suferință, cei pentru care fiecare picătură de sânge contează și au donat sânge. Astfel, zece polițiști de frontieră au participat la o acțiune caritabilă de donare de sânge la Centrul de Recoltare a Sângelui Arad, ajutându-i în acest fel pe cei care au nevoie de lichidul vieții. **JA – I.C.**

Gest umanitar FOTO: FAN

Au furat motoare dintr-o magazie

BELIU. Doi tineri în vârstă de 20 și 26 de ani sunt cercetați de oamenii legii pentru infracțiunea de furt calificat. Polițiștii Poliției Rurale Beliu spun că în noaptea de 17 spre 18 decembrie, în localitatea Cermei, Alin Andrei A. și Florin V. au pătruns într-o magazie de unde au furat trei motoare electrice în valoare de aproximativ 3.500 de lei. Cei doi tineri sunt cercetați pentru furt. **JA – I.C.**

Accident mortal în Pecica

O persoană a murit iar alte patru au ajuns la Urgenţele Spitalului Judeţean în urma unui accident.

Impactul a fost unul devastator pentru autotusimul Audi FOTO: A.G.

PECICA. Clipe de groază pentru o familie din județul Alba, implicată într-un groaznic accident de circulație pe DN 7, în plin centrul orașului Pecica.

Miercuri dimineața, în jurul orei 9, o manevră făcută de șoferul unui Audi A6, membru al familiei cu pricina, a dus la producerea unui accident foarte grav. Din primele declarații ale polițiștilor, se pare că șoferul autoturismului mai sus menționat a încercat să depășească un biciclist care circula regulamentar pe sensul de mers dinspre Pecica spre Arad. Din cauza vitezei excesive și datorită faptului că nu a apreciat bine distanța, mașina Audi s-a tamponat frontal cu un autotren, condus regulamentar de un cetățean maghiar. Impactul s-a lăsat cu urmări terifiante: șoferul autoturismului a murit pe loc, capul fiindu-i zdrobit, în timp ce familia acestuia (doi copii, soția și mama lui), au fost răniți, fiind transportați de urgență de mai multe echipaje SMURD și de ambulanțe la secția de Urgențe a Spitalului Județean Arad. Veștile venite de la medicii Spitalului Județean sunt dintre cele mai proaste. Unul dintre copiii șoferului vinovat de accident, un băiețel de 12 ani, se află în stare foarte gravă, având multiple leziuni și traumatisme, dintre care cel mai grav este un traumatism toraco-abdominal.

Una dintre femeile aflate în autoturismul Audi A6 este de asemenea rănită grav. Medicii de la spital spun că au descoperit că, pe lângă multiple contuzii si traumatisme, și coloana îi este fracturată. În ceea ce privește ceilalți doi pacienți, aceștia nu se află într-o stare foarte gravă.

Circulaţie deviată

Circulația prin orașul Pecica a fost deviată de pe DN 7 pe străzile paralele.

Din nefericire pentru șoferi, distanța de câteva sute de metri, care în mod normal se parcurge în câteva secunde, a fost parcursă în 10-15 minute.

ALIN GHERASIM
alin.gherasim@informmedia.ro

GROPILE DIN PECICA

Strada numărul 2 din Pecica, strada care duce spre centrul comunei, este foarte îngustă și jalnică din punct de vedere al calității, nefiind modernizată de zeci de ani, dacă este să ne luăm după faptul că drumul este unul pietruit, iar gropile din el sunt imense. Circulația pe DN 7 a revenit la normal la aproximativ două ore de la producerea accidentului.

Migranţi „călăuziţi" spre dosare penale

Migranţii trebuiau să ajungă în Ungaria, de unde erau preluaţi de aceeaşi călăuză care i-a adus şi până la Nădlac.

NĂDLAC. Planul călăuzei, demascat de polițiștii de frontieră, era simplu: migranții urmau să treacă frontiera cu Ungaria ilegal, pe jos, și, odată ajunși în țara vecină, urmau să fie preluați de aceeași călăuza care trecea frontiera legal, cu un microbuz. Migranții urmau să fie luați din Ungaria și transportați până în Austria, călăuza urmând să încaseze 500 de euro pentru serviciile prestate.

Însă planurile călăuzei nu s-au potrivit cu rondul polițiștilor de frontieră de la Nădlac: cei nouă au fost observați de o patrulă a poliției de frontieră cu ajutorul aparaturii de vedere pe timp de noapte.

„În urma verificărilor efectuate s-a stabilit că este vorba de cinci cetățeni tunisieni, trei marocani și un algerian, cu vârste cuprinse între 18 și 39 de ani. Aceștia au fost transportați din Timișoara până în marginea localității Nădlac de cetățeanul român Simisa V., în vârstă de 22 ani, domiciliat pe raza județului Timiș, cu un microbuz", a declarat Flavia Rohozneanu, purtătorul de cuvânt al Inspectoratului Județean al Poliției de Frontieră Arad.

Migranții sunt cercetați pentru tentativă de trecere ilegală a frontierei de stat, în timp ce Simisa V. este acuzat de călăuzire. **JA – I.C.**

Migranţii şi călăuza n-au reuşit să calce în Spaţiul Schengen FOTO: FAN

Au baricadat autostrada A1

Prima acţiune derulată de Poliţia Autostrăzi Vest pe autostrada A1 a lăsat un şofer fără permis.

Locul în care poliţiştii au oprit maşinile pentru control FOTO: V.G.

ARAD. Acțiunea fără precedent a urmărit identificarea autovehicolelor furate și date în urmărire generală, a persoanelor urmărite general, precum și impunerea legalității transportului de mărfuri și persoane.

„Filtrul total se datorează faptului că Biroul Autostrăzi Vest vrea să aducă la cunoștința opiniei publice dar și conducătorilor auto care folosesc autostrada A1 Arad - Timișoara că s-a înființat o secție de Poliție care vrea să contribuie la asigurarea unui climat de bună funcționare a traficului. La orice oră din zi și din noapte, puteți să fiți opriți și controlați de polițiștii care își desfășoară activitatea pe acest tronson de autostradă", a declarat inspector principal Teodor Tudur, șeful Biroului Poliției Autostrăzi Vest.

> Vom putea realiza oprirea din mers a autovehicolelor
> **TEODOR TUDUR**

De asemenea, continuă Tudur, „urmează să achiziționăm trei casete luminoase care vor fi montate pe mașinile de poliție. Pe acestea va fi scris în trei limbi și anume în engleză, germană și română «Vă rog urmați-mă!». Astfel vom putea realiza oprirea din mers a autovehicolelor".

Sancţiuni aplicate

În cadrul acțiunii, polițiștii au aplicat în total 13 sancțiuni din care opt au fost pentru viteză și alte două pentru că șoferii și-au uitat actele acasă. Alți trei șoferi au fost sancționați pentru că aveau Inspecția Tehnică Periodică (ITP) a mașinii expirată. Cei trei au rămas fără certificatele de înmatriculare a mașinilor, acestea fiind reținute.

Suma totală a amenzilor aplicate de polițiști este de 4.355 lei. **JA – V.G.**

RESTRICŢIA DE VITEZĂ

Cei care vor să șofeze pe autostradă în liniște trebuie să rețină că există o restricție de 100 km/h valabilă pentru tot tronsonul de 32 kilometri dintre Arad și Timișoara, asta până la finalizarea lucrărilor de anul viitor.

S-a dat bulgar la frontieră

NĂDLAC. Un cetățean sirian de 30 de ani s-a dat drept bulgar crezând că în acest fel va putea trece granița cu Ungaria. Sirianul s-a legitimat la controlul de frontieră cu un pașaport și o carte de identitate emise de autoritățile bulgare. Polițiștii de frontieră au stabilit în urma verificărilor că persoana care s-a prezentat la controlul de frontieră nu este una și aceeași cu persoana din fotografiile documentelor cu care s-a legitimat. Noua identitate l-a costat pe sirian 1.000 de euro, dar și un dosar penal întocmit de autoritățile de frontieră. **JA – I.C.**

Cadouri de la frontierişti

ȘIRIA. Peste 40 de copii de la Școala Specială Șiria au primit cadouri de la polițiștii de frontieră arădeni. Copii le-au pregătit colinde și poezii celor de la IJPF Arad. „Păstrând tradiția anilor trecuți, polițiștii de frontieră arădeni vin în ajutorul copiilor de la Școala Specială Șiria. Fiecare a găsit în punguța de la Moș Crăciun fructe, moși de ciocolată, cozonaci și alte dulciuri pe placul lor", au declarat reprezentanții IJPF Arad. **JA – I.C.**

Sport

„Sunt bucuroasă că Federaţia răsplăteşte performanţa sportivilor şi antrenorilor"

Lucia Mihalache, tir-talere

4

zile este perioada în care Aradul va fi capitala tenisului de masă românesc, la nivelul juniorilor II. Conform planului-calendar pentru anul 2012, stabilit de Federaţia de specialitate, finala Campionatului Naţional la această categorie de vârstă va fi organizată de Clubul Sportiv Municipal Arad, în perioada 10-13 mai.

Lucia Mihalache, cea mai valoroasă tiristă în 2011

BUCUREŞTI. Ca la fiecare sfîrşit de an, e vremea superlativelor. Şi Federaţia Română de Tir şi-a desemnat laureaţii. Spre bucuria noastră, reprezentanta CS Municipal Arad, Lucia Mihalache, a fost desemnată cea mai valoroasă tiristă, primind un premiu în valoare de 2 000 Euro. Vă reamintim că, Lucia Mihalache se numără printre cei 63 de sportivi tricolori care au obţinut biletele pentru Olimpiada de la Londra. **JA-D.S.**

Cristian Bălgrădean FOTO: FAN

Premiu special pentru „Pufi"

BUCUREŞTI. Fulminanta ascensiune din acest an i-a adus portarului arădean Cristian Bălgrădean premiul de cel mai bun tânăr jucător din Liga I la Gala Fotbalului Românesc, luând faţa lui Chipciu (FC Braşov) şi Bumba (FCM Tg. Mureş).

Originar din localitatea Şatu Mare (jud. Arad), crescut la Semlecana Semlac şi, mai apoi, la CS Atletico, dar promovat în fotbalul mare de Şandu Ion - care îl deţine în co-proprietate cu Dinamo - la Gloria Arad, „Pufi", allias Cristian Bălgrădean, a bifat 1620 de minute (toate din acest sezon) în poarta liderului la zi din Liga I, Dinamo, debutând şi în prima reprezentativă. **JA-D.S.**

Suporterii, nemulţumiţi de rezultate

Preşedintele Jurma spune că fanii se aşteptau la mai mult, având în vedere declaraţiile conducătorilor.

ARAD. Parcursul modest al „Bătrânei Doamne" din acest tur de campionat i-a nemulţumit şi pe fani. Preşedintele „Suporter Club UTA", Ciprian Jurma spune că fanii se aşteptau la mai mult, după declaraţiile celor de la club, de la startul sezonului.

Vinovaţi, toţi!

„Ţapi ispăşitori" au fost declaraţi jucătorii, care au şi fost penalizaţi cu 25 la sută din contract. Fanii îi văd vinovaţi pe toţi din club, chiar şi ei îşi asumă o parte din vină.

„Chiar dacă se supără preşedintele Catanzariti, trebuie să spun că toată lumea este vinovată de ceea ce se întâmplă acum la UTA. I-am spus încă din vară că e nevoie de o strategie clară, de idei, marketing, management. Nimic din toate acestea nu există la UTA. Au fost probleme cu jucătorii de sub 21 de ani, la fel cu atacanţii, se ştia acest lucru, de ce nu s-au adus dubluri pe posturi, jucători care să poată evolua titulari oricând. Am crezut că sunt bani, credeam că există o stabilitate financiară. În loc să fie aduşi fotbalişti importanţi, am primit tăieri de salarii şi disponibilizări. Antrenorii au clacat şi ei la anumite meciuri, iar jucătorii şi-au demonstrat limitele, asta le este valoare. Nu în ultimul rând, cred că şi noi purtăm o parte de vină, nu am pus presiune suficientă când trebuia, nu am încurajat echipa în momente, poate importante, aşa că toţi suntem vinovaţi pentru ceea ce este UTA acum" - a spus Jurma.

> „Nu aveam aşteptări prea mari de la această echipă
> CIPRIAN JURMA

Fanii nu au mai populat tribunele, ca pe vremuri, indiferent dacă UTA a jucat acasă ori în deplasare FOTO: FAN

SE DOREA MAI MULT

Ciprian Jurma a spus că nu este surprins de locul ocupat în clasament. „Mă aşteptam să nu ne batem la promovare. Fanii sunt dezamăgiţi de faptul că s-a vorbit de primele locuri, iar noi suntem unde suntem. Toţi se aşteptau la o evoluţie superioară, dar echipa a făcut un tur de campionat slab. Se dorea mai mult, căci eram în serie cu rivalii de la Timişoara, dar – din păcate – am jucat bine cu cele două echipe din faţă şi ne-am poticnit cu formaţii de liga a III-a".

* LEO SFÂRA
leo.sfara@informmedia.ro

CALENDAR 2011

Federaţia Română de Tenis de Masă continuă tradiţia începută în urmă cu doi ani şi a realizat un nou super-calendar pentru anul 2012. Şi de această dată în pielea foto-modelelor au intrat componentele naţionalei de senioare, printre care s-a aflat şi cea mai valoroasă sportivă a Aradului în ultimii cinci ani, Daniela Dodean.

FOTO: FAN

Medalii la ultimul concurs al anului

HODMEZOVASARHELY. Recent, în Ungaria, a avut loc concursul internaţional de înot Cupa Naturex, ediţia V. Au participat 350 de sportivi de la 27 de cluburi din Ungaria, Serbia şi România.

Sportivii de la L.P.S. Arad, pregătiţi de prof. Sebastian Lucaci, au avut o comportare foarte bună, reuşind să cucerească 7 medalii. Astfel se încheie un an foarte lung, dar cu multe satisfacţii şi un bilanţ deosebit - 23 de medalii la Campionatele Naţionale, dintre care 17 titluri de campioni ai Romaniei, plus alte 55 de medalii în întrecerile internaţionale cu caracter amical.

Rezultate Cupa Naturex:

Ardelean Alex (născut 2000) - Loc I, 50m spate; Gontar Odeli (n. 2000) - Loc II, 50m liber; Sărac Cătălin (n. 2000) - Loc II, 50m bras şi Loc II, 50m fluture; Chincea Lorena (n. 2000) - Loc III, 50m liber; Alexandru Fărcuţiu (Cat.Open) - Loc III, 50m fluture şi Loc III, 100m fluture. **JA-D.S.**

Protagoniştii performanţii din bazin FOTO: JA

Medalii de aur la Cupa Mondială

După 20 ani, Hajas Gabriel Bucher a revenit într-un concurs de veterani pe care l-a câştigat.

SUBOTICA. A devenit o tradiţie ca şcoala arădeană de karate să obţină rezultate deosebite în fiecare an. Astfel au stat lucrurile şi la a 47-a ediţie a Cupei Mondiale Santa Klaus, organizată de Federaţia Global Martial Arts International Karate Association în Serbia. Au participat 427 sportivi din 14 ţări: Mexic, SUA, Austria, Anglia, Croaţia, Ungaria, Macedonia, Bosnia, Muntenegru, Serbia, Slovenia, Australia, Rusia şi România, competiţia fiind prezidată de maestrul Ziko Becanovic (9 DAN), preşedinte al Global Karate Federation Europa. Delegaţia tricoloră a fost condusă de preşedintele Departamentului IKA din cadrul FR Arte Marţiale, dr. Hajas Gabriel Bucher (7 DAN) şi s-a întors acasă cu trei medalii din cel mai preţios metal. Performerii se numesc Jesica Duma - juniori, kata şi Vlad Felnecan - cadeţi, kata (legitimaţi la Banzai Arad Karate Club, sensei Dan Duma, 5 DAN) şi Hajas Gabriel Bucher - veterani, kata (Eşarfele Galbene Arad). Cu un plus pentru cel din urmă, care a revenit pe tatami după o pauză de 20 ani.

Hajas Bucher

„Am decis să revin pe tatami, în concursurile de veterani, pentru a demonstra că acest sport, karate, nu are vîrstă, pentru a da un exemplu mai tinerilor practicanţi din oraşul nostru" - ne-a declarat sensei Hajas Gabriel Bucher. **JA-D.S.**

Atletico Arad s-a impus la „Cupa Moş Crăciun"

CHIŞINEU CRIŞ. Zilele trecute, la Chişineu Criş, în organizarea primăriei din oraş, AS Kickers şi SC „Den&Seb", s-a desfăşurat „Cupa de Crăciun" la minifotbal. Competiţia s-a desfăşurat la sala de sport din Chişineu Criş, fiind destinată copiilor născuţi în anii 2002, respectiv 2003. Echipele participante au fost AS Kicker Chişineu Criş, Atletico Arad, Auto Timişoara, UTA, LPS Arad, Şoimii Oradea, Dinamo Oradea şi „Poli" Timişoara. Precum în ultimii ani, Atletico Arad nu a avut niciun fel de probleme în a se impune, spulberând tot ce a întâlnit în cale. La grupa 2002 (antrenor Florin Rusu), echipa arădeană a umilit Auto Timişoara, în finală, scor 5-0. Nici la grupa 2003 (antrenor Norbert Josza), lucrurile nu au fost diferite, în finala turneului, Atletico înscriind tot de cinci ori, însă a primit două goluri, partenera de întrecere numindu-se LPS Arad. **JA – L.S.**

Norbert Josza FOTO: FAN

Au ţintit bine la „naţionale"

BUCUREŞTI. Pistolarii de la Clubul Sportiv Municipal Arad au ţintit bine în etapa a III-a din cadrul Campionatului Naţional de aer comprimat. Printre remarcaţi s-au numărat: Georgiana Pintea - două locuri I, senioare; Izabela Troeschi - două locuri I, junioare; Alexandra Morar - două locuri II, junioare; Laura Racolciuc, loc IV, senioare şi Felix Lazăr - un loc I şi un loc V, seniori.

„Rezultatele sunt în creştere, toţi sportivii şi-au îmbunătăţit cifrele. Obiectivul final este calificarea a 1-2 trăgători la Campionatele Europene" - a spus Gheorghe Pop, antrenor-coordonator al secţiei de tir a CSM Arad. **JA-D.S.**

JURNAL ARĂDEAN

Claudiu Niculescu FOTO: FAN

Niculescu peste Iordănescu

FOTBAL. Prin cele două goluri marcate cu CS Mioveni, atacantul Claudiu Niculescu (U Cluj) l-a depăşit pe Anghel Iordănescu în clasamentul golgheterilor „all time".

Niculescu a urcat pe treapta a 11-a a topului, cu 156 de goluri marcate în Liga I.

Liderul clasamentului golgeterilor din acest sezon este dinamovistul Marius Niculae, care a reuşit să înscrie de 14 ori. Ultima oară când golgheterul Ligii I înscrisese mai multe goluri la jumătatea întrecerii s-a întâmplat în sezonul 1999-2000, atunci când Adrian Mutu înscrisese, tot pentru Dinamo, 18 goluri.

SURSA: MEDIAFAX

„Mai am un pic şi devin dobitoc"

FOTBAL. Finanţatorul formaţiei FC Vaslui, Adrian Porumboiu, şi-a anunţat, miercuri, intenţia de a se retrage de la echipa moldavă după înfrângerea cu Rapid, scor 2-3. „Mai am un pic şi devin dobitoc dacă merg mai departe cu FC Vaslui. Nu numai că am gândul acesta, dar a şi prins rădăcini. E o idee care va deveni realitate într-un timp relativ scurt. O să las echipa la Consiliul Local. Nu o să-i coste nimic. Dau totul gratis", a declarat Porumboiu.

Totodată, Porumboiu i-a acuzat pe oficialii Rapidului că au contactat o serie de jucători de la FC Vaslui cu câteva zile înaintea meciului, promiţându-le contracte fabuloase în străinătate sau transferul lor chiar la echipa din Giuleşti. **SURSA: MEDIAFAX**

Adrian Porumboiu FOTO: FAN

Anchetă la FC Nürnberg

FOTBAL. Federaţia Germană de Fotbal (DFB) a deschis o anchetă împotriva clubului FC Nürnberg, după incidentele în care au fost implicaţi suporterii săi la meciul cu formaţia Greuther Furth, scor 0-1, din optimile de finală ale Cupei Germaniei. Conform poliţiei, peste o sută de fani ai echipei din Nürnberg s-au îndreptat spre sectorul rezervat suporterilor adverşi la finalul meciului şi au început să se încaiere cu aceştia. Forţele de ordine au utilizat bastoane de cauciuc şi gaze lacrimogene pentru a separa cele două galerii.

SURSA: MEDIAFAX

Program dificil pentru tricolori

România joacă acasă cu Olanda în octombrie 2012, returul fiind programat în 2013.

România debutează în deplasare cu Estonia FOTO: EPA

FOTBAL. Echipa naţională a României va debuta într-un meci cu reprezentativa Estoniei, în deplasare, la 7 septembrie 2012, în grupa D a preliminariilor Cupei Mondiale din 2014, s-a stabilit, miercuri, la Amsterdam, informează site-ul oficial al FRF.

Programul complet al meciurilor din grupa D a preliminariilor Cupei Mondiale din 2014 este următorul: **7 septembrie 2012:** Andorra - Ungaria, Estonia - România, Olanda - Turcia; **11 septembrie 2012:** Turcia - Estonia, România - Andorra, Ungaria - Olanda; 12 octombrie 2012: Turcia - România, Estonia - Ungaria, Olanda - Andorra; **16 octombrie 2012:** România - Olanda, Ungaria - Turcia, Andorra - Estonia; **22 martie 2013:** Ungaria - România, Andorra - Turcia, Olanda - Estonia; **26 martie 2013:** Turcia - Ungaria, Estonia - Andorra, Olanda - România; **6 septembrie 2013:** Turcia - Andorra, România - Ungaria, Estonia - Olanda; **10 septembrie 2013:** Ungaria - Estonia, România - Turcia, Andorra - Olanda; **11 octombrie 2013:** Andorra - România, Estonia - Turcia, Olanda - Ungaria; **15 octombrie 2013:** Turcia - Olanda, România - Estonia, Ungaria - Andorra.

Iniţial, la 24 octombrie, tot la Amsterdam, negocierile dintre oficialii forurilor naţionale s-au soldat cu un eşec. Ulterior, FIFA şi-a exprimat acordul ca discuţiile să continue până în preajma Crăciunului anului în curs, numai după aceea, în cazul unui nou eşec, impunându-se, la mijlocul lunii ianuarie a anului 2012, tragerea la sorţi efectuată de forul fotbalistic mondial. Programul partidelor va deveni oficial numai după ce va fi ratificat de FIFA.

Echipa naţională a României se menţine pe locul 56, cu 562 de puncte, în clasamentul FIFA-Coca Cola pe luna decembrie, dat publicităţii, miercuri, pe site-ul oficial al forului fotbalistic mondial.

Olanda pe locul II

Adversarele României în grupa D a preliminariilor Cupei Mondiale din 2014 ocupă următoarele poziţii: Olanda - locul 2 (1.365 de puncte), Turcia - locul 28 (769 de puncte), Ungaria - locul 37 (665 de puncte), Estonia - locul 57 (555 de puncte), Andorra - locul 206 (fără niciun punct). Primele 10 locuri în clasamentul FIFA sunt ocupate de următoarele reprezentative: 1. Spania 1.564 puncte, 2. Olanda 1.365 p, 3. Germania 1.345 p, 4. Uruguay 1.309 p, 5. Anglia 1.173 p, 6. Brazilia 1.143 p, 7. Portugalia 1.100 p, 8. Croaţia 1.091 p, 9. Italia 1.082 p, 10. Argentina 1.067 p. Următorul clasament FIFA va fi dat publicităţii la 18 ianuarie 2012. **SURSA: MEDIAFAX**

Dănănae a semnat pentru şase luni

FOTBAL. Fundaşul Ovidiu Dănănae a semnat cu Steaua un contract pe şase luni.

Patronul Stelei a precizat că Dănănae a semnat contractul doar pe şase luni din cauza unor probleme medicale pe care le-ar avea jucătorul. „Dănănae a semnat un contract 6 luni cu prelungire trei ani jumătate. Îl dau pe Bicfalvi plus un milion de euro cu TVA inclus pentru Wesley. Nu am discutat cu Wesley, dar am înţeles din alte surse că vrea să vină la Steaua. Pe Wesley îl iau pentru campionat", a spus Becali.

Fost jucător al echipei Universitatea Craiova, fundaşul dreapta Ovidiu Dănănae, în vârstă de 26 de ani, a jucat din vară la Tom Tomsk. El vine la Steaua liber de contract.

SURSA: MEDIAFAX

Ovidiu Dănănae FOTO: FAN

Chipciu va juca la Steaua

Alexandru Chipciu FOTO: FAN

FOTBAL. Mijlocaşul Alexandru Chipciu de la FC Braşov a semnat ieri un contract pe cinci ani cu Steaua, el urmând să evolueze pentru formaţia roş-albastră din returul campionatului. Chipciu a avut o întâlnire cu finanţatorul stelist la reşedinţa acestuia din Aleea Alexandru. Alexandru Chipciu, 22 de ani, a fost sub contract cu FC Braşov din 2006, el mai fiind împrutat în 2008/2009 la Forex Braşov şi CF Brăila. În actualul sezon, Chipciu a avut 18 apariţii pentru FC Braşov în Liga I, reuşind să marcheze cinci goluri.

Jucătorul a declarat după semnarea contractului cu Steaua, că nu i-a fost uşor să se despartă de colegii de la Braşov, dar că îşi doreşte foarte tare să joace şi la un alt nivel. „Îmi pare rău că mă despart de FC Braşov, de colegi, antrenori şi suporteri, dar acesta este fotbalul. Datorez enorm de mult Braşovului, pentru că aici m-am consacrat ca jucător şi m-am simţit apreciat de toată lumea. Sunt mândru că am jucat la FC Braşov, m-am simţit extraordinar aici. La FC Braşov m-am făcut remarcat şi mereu Braşovul va ocupa un loc special în sufletul meu. Mă despart de mulţi prieteni alături de care am trăit clipe frumoase, dar cu siguranţă vom ţine legătura şi vom rămâne prieteni în continuare. Din păcate, drumurile noastre se despart acum. Sigur am fost de transferul la Steaua doar când am semnat contractul. Sper să-mi fac datoria la noul club şi să fiu sănătos", a spus Chipciu.

SURSA: MEDIAFAX

George Galamaz a plecat la U Cluj

FOTBAL. Fundaşul George Galamaz a semnat un contract valabil pentru următorii doi ani şi jumătate cu Universitatea Cluj-Napoca. „Ne bucurăm că am reuşit să ajungem la o înţelegere cu Galamaz, e un jucător care ne va ajuta foarte mult. Campania de transferuri abia acum începe", a spus Florian Walter, finanţatorul echipei U Cluj. Galamaz şi-a încheiat conturile cu Steaua Bucureşti, grupare la care a activat în ultimul an şi jumătate. **SURSA: MEDIAFAX**

George Galamaz FOTO: FAN

Sandra Izbaşa FOTO: FAN

Topul celor mai buni gimnaşti

GIMNASTICĂ. Federaţia Română de Gimnastică a anunţat lista celor mai buni sportivi în anul 2011, la gimnastică artistică fiind desemnaţi pe primul loc Sandra Izbaşa şi Flavius Koczi, iar la gimnastică aerobică Valentin Mavrodineanu.

Topul feminin al anului 2011 este următorul: 1. Sandra Izbaşa, 2. Diana Chelaru, 3. Amelia Racea, 4. Cătălina Ponor, 5. Ana Porgras, 6. Larisa Iordache, 7. Raluca Haidu, 8. Diana Bulimar, 9. Daniela Andrei, 10. Diana Trenca. La masculin, ierarhia celor mai buni 10 gimnaşti este: 1. Flavius Koczi, 2. Marius Berbecar, 3. Cristian Băţagă, 4. Marian Drăgulescu, 5. Vlad Cotuna, 6. Ovidiu Buidoşo, 7. Andrei Ursache, 8. Andrei Muntean, 9. Daniel Rădean, 10. Andrei Groza. La gimnastică aerobică a fost întocmit un top mixt, cei 10 performeri fiind: 1. Valentin Mavrodineanu, 2. Corina Constantin, 3. Mircea Zamfir şi Tolan Petru Porime, 5. Maria Luisa Pavel, 6. Andreea Bogati, 7. Laura Cristache, 8. Delia Lăcătaru şi Anca Surdu, 10. Mihăiţă Cimpoi.

SURSA: MEDIAFAX

Suarez a fost suspendat opt etape

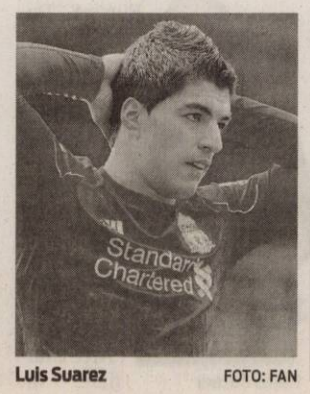

Luis Suarez FOTO: FAN

FOTBAL. Atacantul uruguayan al formaţiei Liverpool, Luis Suarez, a fost suspendat opt meciuri de către Comisia de Disciplină a Federaţiei Engleze de Fotbal (FA), ca urmare a afirmaţiilor rasiste la adresa fotbalistului francez Patrice Evra, de la Manchester United. Incidentul a avut loc la 15 octombrie, la meciul dintre Liverpool şi Manchester United. După şase zile de audieri şi o lună de anchetă, FA l-a amendat pe Suarez şi cu 48.000 de euro. Evra susţine că Suarez i-a adresat insulte rasiste pe tot parcursul meciului. „Nu voi repeta ce mi-a spus, dar a fost un cuvânt rasist, l-a spus de mai mult de zece ori", a declarat Evra după meci. Deşi Suarez a negat mereu că a adresat insulte rasiste, Comisia de Disciplină a FA i-a dat dreptate francezului, afirmând că uruguayanul a proferat „cuvinte insultătoare" la adresa lui Evra cu referire la „culoarea pielii fundaşului".

Suarez a venit la Liverpool în ianuarie, de la Ajax Amsterdam, pentru 26 de milioane de euro.

SURSA: MEDIAFAX

Cluburi datornice propriilor jucători

FOTBAL. Comisia pentru Soluţionarea Litigiilor din cadrul Ligii Profesioniste Române a decis că gruparea Steaua Bucureşti trebuie să-i plătească 35.000 de euro atacantului Romeo Surdu. Steaua va putea face recurs în cinci zile. Clubul FC Braşov este obligat să-i achite jucătorului Iulian Dedu suma de 12.500 de euro, reprezentând drepturi financiare restante. De asemenea, FC Braşov va trebui să plătească taxa de procedură şi cheltuielile de deplasare. Gruparea FCM Târgu Mureş este obligată să-i achite jucătorului Casian Miclăuş suma de 10.000 de euro, reprezentând drepturi financiare restante, plus taxa de procedură.

SURSA: MEDIAFAX

Mamografia, importantă în diagnosticare FOTO: FAN

Sâni tari, risc mare de cancer mamar

HARVARD. Cercetătorii de la Harvard susțin că femeile care au sânii cu densitate ridicată prezintă riscuri mari de a dezvolta forme agresive de cancer mamar la menopauză. Densitatea crescută a sânilor este vizibilă la mamografie, aceștia fiind alcătuiți preponderent din țesut conjunctiv. Odată cu trecerea timpului, proporția de grăsime crește, iar țesutul conjunctiv scade.

63

la sută din halatele medicilor sunt surse de bacterii, multe dintre ele fiind rezistente la medicamente, arată un studiu. Drept urmare, la Centrul de cercetări din New Orleans, SUA, se află în curs de elaborare o tehnică specială pentru fabricarea de țesături antibacteriene destinate confecționării lenjeriei de pat din spitale, pansamentelor și halatelor personalului medical.

Bun în reumatism FOTO: FAN

Atenuează durerile reumatismale

SYDNEY. Durerile reumatismale precum osteoartrita scad în intensitate dacă persoanele afectate consumă zilnic cantități mici de ulei de pește, susțin cercetătorii din Australia și Tasmania. Studiul a cuprins 200 de persoane cu vârsta medie de 60 de ani, care au luat zilnic suplimente cu ulei de pește. Aceste persoane au raportat o atenuare cu 50% a durerii reumatice.

Sfaturi pentru mese festive pe placul medicului

Ne putem bucura de mese de sărbători şi fără reguli prea drastice. Trebuie doar să găsim variante sănătoase.

BUCUREȘTI. Dacă am merge cu un nutriționist la cumpărături, ne-ar tăia de pe listă toate alimentele care conțin E-uri, multe grăsimi și zahăr rafinat. Iar dacă l-am invita apoi la masă, probabil că ne-ar schimba multe dintre obișnuințe. Dar ne putem bucura de mese de Sărbători și fără reguli prea drastice. Trebuie doar să ne însușim regulile de bază și să găsim variante sănătoase. Iată câteva dintre ele:

1 VERIFICĂ AVIZUL SANITAR-VETERINAR Dacă ai decis să prepari mâncărurile tradiționale de Crăciun în casă, lucru mult mai recomandat de nutriționiști, în topul listei se află, cu siguranță, carnea. Dacă o cumperi din piață, de la crescători particulari, verifică dacă ea are aviz sanitar-veterinar. El ar trebui să se afle la vedere, iar dacă nu, cere-i vânzătorului să ți-l arate. Altfel, riști să te îmbolnăvești de trichineloză, o infecție parazitară care poate provoca paralizii, iar uneori duce la deces. Carnea din supermarketuri este întotdeauna avizată, dar porcii de la care provine sunt crescuți în sistem industrial, și nu natural, în gospodării, cum este mai sănătos. În ceea ce privește criteriile de alegere, acestea pot fi înșelătoare.

2 FICATUL ȘI PLĂMÂNII SE ALTEREAZĂ REPEDE. În privința organelor, nu există riscul de trichineloză, pentru că parazitul Trichinella se fixează în mușchi. Putem face însă toxiinfecții alimentare pentru că ele se alterează într-un timp mult mai scurt decât carnea. Ai grijă ca pe suprafața acestor organe pe care le vei folosi pentru prepararea tobei să nu existe pete albe sau formațiuni suspecte. Ele ar trebui să provină de la animale tinere și sănătoase. Ficatul de animale bătrâne poate fi periculos, deoarece există riscul ca pe parcursul vieții să se acumuleze în el diverse substanțe toxice.

> Nu cumpăra carne gata condimentată pentru friptură! Ea poate fi veche
>
> **PROF. DR. GHEORGHE MENCINICOPSCHI**

3 ALEGE CÂRNAȚI CU MAI PUȚIN DE 30% GRĂSIME. Toba și cârnații sunt unele dintre alimentele cele mai aditivate, iar pe lângă E-uri mai ascund un pericol: conținutul mare de grăsime. Evită cârnații și toba pe a căror eticheta este trecută grăsimea ca prim ingredient. Optează pentru produsele care conțin o cantitate mai mare de carne și care au cel mult 30% grăsime. Ea se adaugă procentului menționat pe etichetă. Dacă produsele nu au etichetă, cere vânzătorului informații despre ele sau aproximează procentul de grăsime folosit în funcție de aspect. 30% la 70% este proporția de grăsime și de carne pe care ar trebui să o respecți și în cazul în care prepari toba și cârnații în casă.

4 FRUCTELE ȘI LEGUMELE, OBLIGATORII ÎN MENIU. De pe lista de cumpărături nu trebuie să lipsească verdețurile, legumele și fructele proaspete. Ele conțin vitamine și minerale care conferă energie, precum și fibre care înlesnesc digestia, stimulează metabolizarea grăsimilor și potolesc foamea, ceea ce înseamnă că vom mânca mai puține alimente bogate caloric. Dacă totuși pui asemenea alimente nesănătoase pe masă, ar trebui să încerci să compensezi efectul lor nociv mâncând fructe și legume.

5 PREPARĂ MAIONEZA CU ULEI DE MĂSLINE. Pentru salata de boeuf vei avea nevoie de maioneză.

Multe dintre sortimentele de maioneză din comerț conțin aditivi alimentari: coloranți, conservanți, emulgatori, edulcoranți, agenți de îngroșare, agenți de gust etc. Chiar și maioneza preparată în casă este greu de digerat, iar dacă ar mai conține și E-uri, cu siguranță că nu am face o alegere sănătoasă. Folosește la preparare ouă proaspete, ulei de măsline și zeamă de lămâie stoarsă pe loc (nu helas). Atenție, maioneza se alterează foarte ușor!

La masa pe îndelete, făcând pauze de 15 minute între felurile de mâncare FOTO: FAN

Ce pui pe lista de cumpărături

CARNE DE PORC. Nu poate lipsi de pe masă cu ocazia Sărbătorilor de iarnă, dar ai grijă ce cumperi! Îți poți da seama cât de proaspătă este apăsând-o cu degetul. Ar trebui să revină la forma inițială, să fie elastică, și nu să rămână forma degetului impregnată în ea; **CARNE TOCATĂ.** Este bine să fie tocată în momentul cumpărării și să se aleagă carne cu mai puțină grăsime. Dacă optezi pentru carnea tocată ambalată, citește eticheta, pentru că ea poate conține conservanți și sare; **PEȘTE.** Tradiția spune că, de Revelion, acesta este primul aliment pe care trebuie să-l gustăm după miezul nopții. Optează pentru peștele proaspăt, și nu congelat; **MUȘTAR.** Cumpără un produs cât mai apropiat de rețeta tradițională, care conține apă, boabe de muștar, condimente naturale (hrean, curcuma), oțet natural și miere; **COZONAC.** Ideal ar fi ca el să fie preparat cu făină integrală, să aibă ingrediente cât mai naturale, dintre care să lipsească aromele artificiale și conservanții.

Două tratamente contra lupusului

Cu rezultatele promițătoare: un vaccin potențial şi administrarea de vitamina D în doze ridicate.

BRUXELLES. Vaccinul realizat de compania de biotehnologie franceză Neovacs vizează neutralizarea unei proteine, denumită interferon alfa (IFNa), care joacă un rol cheie în regularizarea sistemului imunitar și al bolii lupus, o maladie autoimunitară cronică, care le afectează în special pe femeile tinere.

Savanții europeni au realizat un studiu clinic pe 28 de persoane suferind de lupus - în faze ușoare sau moderate ale bolii. Ei au administrat patru doze de vaccin (IFNa-Kinoide) celor mai mulți dintre participanți, iar ceilalți pacienți au primit un placebo.

Rezultatele „au demonstrat o eficiență de 100% în ceea ce privește inducerea de anticorpi anti-interferon alfa și o reducere a supramanifestării genelor asociate cu producția de interferon alfa și cu declanșarea lupusului", a declarat medicul Frederic Houssiau, directorul serviciului de reumatologie de la Université Catholique de Louvin din Bruxelles, coordonatorul acestui studiu. „În acest grup de pacienți, tratamentul cu IFNa-Kinoide a permis neutralizarea sintezei de interferon alfa fără a se manifesta efecte secundare notabil", a adăugat Frederic Houssiau.

Următoarea etapă va consta în realizarea unui studiu clinic pentru a evalua eficiența tratamentului, a explicat același medic. Celălalt tratament experimental contra lupusului, ale cărui rezultate au fost prezentate, recent, în cadrul conferinței ACR de medicul Benjamin Terrier de la Hôpital Pitie-Salpetrière din Paris, a constat în administrarea unei injecții cu vitamina D în doze foarte mari (100.000 de unități internaționale), o dată pe săptămână, timp de patru săptămâni, urmată de administrarea unei injecții lunare, timp de șase luni.

Studiul clinic a fost realizat pe 24 de persoane care prezentau simptome slabe de lupus - sau deloc -, ale căror concentrații sanguine de vitamina D erau scăzute. Potrivit coordonatorului studiului, rezultatele au fost încurajatoare.

Rezultate promițatoare prin două tratamente contra lupusului FOTO: FAN

Somn ușor, bun la inimă FOTO: FAN

Lipsa somnului poate duce la hipertensiune

CHICAGO. Odihna este importantă pentru sănătatea inimii și a vaselor de sânge, relevă un studiu al cercetătorilor „Centrului pentru Somn și Metabolism" de la Universitatea „Chicago". Au fost monitorizați 784 de bărbați peste 65 de ani, persoanele în vârstă fiind predispuse la insomnii. Le-a fost urmărit somnul „de unde joase", numit așa datorită frecvențelor emise de creier și care constituie între 20 și 25% din somnul normal al adulților. Datele au arătat că la persoanele care petreceau sub 17% din somnul total în faza de somn „de unde joase" aveau un risc cu 83% mai mare de a face hipertensiune comparativ cu cei care aveau cicluri normale de somn.

Remember la 22 de ani

ARAD. În sala oglinzilor a Casei Armatei a avut loc, ieri, lansarea cărţii „Infern în România. Revoluţia Română din decembrie 1989 în presa italiană", autori general de brigadă (r) Vasile I. Heredea, colonel (r) Horea Gana, Gervasio Curnis şi Emil Şimăndan.

În prima parte a avut loc un simpozion în cadrul căruia profesorii Doru Sinaci, Stelean Boia şi Horia Truţă au vorbit despre evenimentele din 1989 din România în contextul internaţional din urmă cu 22 de ani.

Doi dintre autorii cărţii lansate, Horia Gana şi Emil Şimăndan, au prezentat noua apariţie editorială, arătând că „s-a îmbogăţit literatura despre Revoluţie cu încă o lucrare".

Primul vorbitor s-a referit la geneza cărţii, amintind momentele acelui timp când a primit foarte multe ziare

Emil Şimăndan şi Horia Gana FOTO: FAN

venite din Italia, şi la faptul că autorii nu au dorit să se lanseze în comentarii rezumându-se la prezentarea celor peste 200 de articole din presa italiană.

Publicistul Emil Şimăndan crede că această carte „cu titlul simbolic", de peste 400 de pagini, poate fi considerată „unicat între cele peste 4.000 de cărţi despre Revoluţia Română". **JA-V.F.**

„O, ce veste minunată!"...

A treia ediţie a concursului naţional organizat, recent, de Grupul Şcolar Sântana.

Au fost prezenţi la vernisajul expoziţiei FOTO: FAN

SÂNTANA. Grupul Şcolar Sântana a organizat, în parteneriat cu Arhiepiscopia Aradului, Inspectoratul Şcolar Judeţean Arad, Casa Corpului Didactic Arad şi Primăria oraşului Sântana a treia ediţie a concursului naţional „O, ce veste minunată!", concurs cuprins în Calendarul Activităţilor Educative ale MECTS. Concursul s-a adresat preşcolarilor şi elevilor din ciclul primar din întreaga ţară. Prin această acţiune s-a urmărit implicarea copiilor şi a cadrelor didactice în exprimarea valorilor morale ce transcend timpul şi spaţiul cu ocazia sărbătorilor de Crăciun. Au participat un număr de aproximativ 800 cadre didactice cu un număr de peste 2.000 de lucrări.

La vernisajul expoziţiei concursului au fost invitaţi Preacucernicul părinte protopop al Aradului, pr. dr. Nicu Breda, reprezentantul IŞJ Arad, inspector teritorial prof. Laura Putnic, primarul oraşului Sântana, prof. Viorel Enache, viceprimarul oraşului Sântana, prof. Mihai Scărlătescu, conducerea Grupului Şcolar Sântana, director, prof. dr. Ana Höniges, director adjunct, prof. Cornelia Gabăr, preoţii din oraşul Sântana: Eftimie Dobrean, Nicolae Porcolean, Ioan Crainic, Nicolae Rădulescu, diacon Adrian Crainic, preotul paroh din Caporal Alexa, Mariş Gabriel, cadre didactice, copii şi părinţi.

„Mulţumim Întâistătătorului Arhiepiscopiei Aradului, dr. Timotei Seviciu, pentru sprijinul moral acordat pentru desfăşurarea acestei activităţi, Preacucernicului părinte protopop pentru că ne-a onorat cu prezenţa şi pentru cuvântul de învăţătură rostit cu acest prilej, Primăriei pentru spaţiul alocat, precum şi tuturor cadrelor didactice şi copiilor din întreaga ţară pentru munca depusă în realizarea lucrărilor", au ţinut să transmită organizatorii concursului: Cornelia Pamfiloiu, Lucia Pelinari, Nicoleta Dehelean, Monica Nadiu. **JA-V.F.**

→ COLINDE

Corurile de copii ale Grupului Şcolar ne-au încântat cu minunate colinde pregătite alături de profesorii de religie Roxana Grecu, Pavel Grecu, Geoldeş Ioan şi preot paroh Rădulescu Nicolae .

> Concursul s-a organizat pe secţiuni: pictură, felicitări, ornamente de Crăciun şi icoane
> **CORNELIA PAMFILOIU**

Au contribuit la o acţiune umanitară FOTO: FAN

Târg caritabil pentru micuţa Andreea

ARAD. La centrul comercial Galleria, I.Ş.J. Arad, Asociaţiile Pro Arta şi Gifted Children au organizat, recent, un târg de Crăciun în cadrul căruia s-au vândut felicitări şi ornamente realizate de elevi.

Copiii prezenţi la târg au avut ocazia să participe la un atelier de ornamente de Crăciun sau să le fie pictată faţa.

Banii obţinuţi din aceste acţiuni vor fi dăruiţi micuţei Andreea care suferă de o incapacitate locomotorie, iar musculatura ei nu se dezvoltă în ritmul natural neputându-se bucura de copilărie împreună cu cei de vârsta ei.

Evenimentul a fost posibil datorită cadrelor didactice implicate şi entuziaştilor elevi voluntari de la Colegiul Tehnic.

Parteneri: Revista Preparandia, Colegiul Tehnic de Construcţii şi Protecţia Mediului Arad, Şcoala Generală „Mihai Eminescu" Arad, Grupul Şcolar „Ion Creangă" Curtici, Grădiniţa P.P. nr. 11 Arad şi Direcţia de Dezvoltare şi Asistenţă Comunitară Arad. **JA-V.F.**

Ofensiva ecospiriduşilor de la Generală 5

ARAD. Ecospiriduşii de la Şcoala Generală nr. 5 Arad, clasa a V-a D, dirigintă prof. Liliana Lupşa, au pornit o campanie de promovare a curăţeniei în Arad. Ei şi-au unit glasurile îndemnând trecătorii să fie atenţi unde aruncă gunoaiele şi le-au împărţit acestora pliante menite să-i sensibilizeze şi să-i mobilizeze să depună resturile în pubele, contribuind astfel la sănătatea lor, a oraşului nostru şi a pământului. Acţiunea s-a desfăşurat sub emblema „Educaţie şi Voluntariat".

„În Generală nr. 5, şcoală europeană eco, elevii sunt educaţi în spiritul curăţeniei şi îndemnaţi să devină promotori ai valorilor ecologismului, pentru o viaţă sănătoasă într-un mediu nepoluat", ne-a declarat directorul şcolii, prof. Paşcalău Maria. **JA-V.F.**

Voluntarii ecologişti în acţiune FOTO: FAN

Schimb de corale între două parohii ortodoxe

CAPORAL ALEXA. Bucuria pe care o simţim în aceste zile premergătoare Crăciunului se naşte din mesajul transmis de colindele noastre româneşti, că „astăzi S-a născut Cel făr' de-nceput", Domnul nostru Iisus Hristos. Cu această bucurie, la invitaţia şi iniţiativa părintelui paroh Gabriel C. Mariş, au venit, la Parohia Ortodoxă Caporal Alexa, corala Parohiei Ortodoxe Sântana I, dirijată de dl. Cosmin Tabuia. După frumoasele răspunsuri liturgice, coriştii sântăneni au susţinut un concert de colinde care a umplut de bucurie duhovnicească enoriaşii parohiei.

În acelaşi timp, la invitaţia părintelui Eftimie Dobrean, corala Parohiei Caporal Alexa, dirijată de prof. Grecu Pavel, i-a colindat pe credincioşii sântăneni. **JA-V.F.**

→ „IOSIF DIN NAZARET"

Credincioşii din parohia Caporal Alexa au primit, duminică, din partea părintelui paroh Gabriel C. Mariş, o invitaţie la... filmul „Iosif din Nazaret".
După aceasta, părintele a avut un dialog cu participanţii pe tema filmului, despre momentul naşterii Domnului.

Ioan Alexandru: poet, cărturar şi om politic creştin

La 70 de ani de la naşterea poetului Ioan Alexandru (24 dec. 1941 – 16 sept. 2000).

ARAD. Ioan Alexandru (numele la naştere: Ion Şandor), cel mai de seamă poet creştin român postbelic, s-a născut în noaptea de Crăciun a anului 1941, în satul Topa Mică, judeţul Cluj, sat aşezat între păduri de goruni pe dealurile ce premerg Munţii Apuseni, din părinţii Ioan şi Valeria Şandor, ţărani români.

După terminarea Liceului „G. Barițiu" din Cluj (1962), se înscrie la Facultatea de Filologie din Cluj, transferându-se apoi la Bucureşti, unde absolvă studiile filologice în 1968. Este reţinut asistent de către Doamna profesor universitar Zoe Dumitrescu Buşulenga care îl va susţine pe toată perioada grea de dinainte de 1989. În scurta perioadă a „destinderii" ceauşiste (1968 - 1972) a obţinut bursa Alexander von Humboldt, prin concurs, la recomandarea filosofului Martin Haidegger.

Doctoratul în filologie cu teza „Patria la Pindar şi Eminescu", cu o traducere integrală a operei pindariene, la susţinut în 1973, la întoarcerea în ţară.

Din 1964 Ioan Alexandru a fost membru al Uniunii Scriitorilor din România, iar din 1979 este membru al Uniunii Internaţionale de Scriitori Die Kogge. A fost premiat cu o medalie (o frunză) de aur de societatea japoneză Soka Gakkai pentru promovarea valorilor morale.

→ ORIGINE

„Din Apuseni, din răsărit mă trag
De pe aceste dealuri transilvane
Strămoşii mei călcau pe univers
În zilele de iarnă în sumane..."

Pe altarul adevăratei credinţe

În 13 iunie 1994 suferă un accident cerebral la Arad, la Sala Sindicatelor şi este transportat, pentru îngrijiri, mai întâi la Szeged în Ungaria, iar mai apoi în Germania, unde îşi petrece şase ani aproape complet paralizat, ani pe care a ştiut să îi îndure în chip creştinesc, mărturisindu-L pe Christos până în clipa din urmă.

Moare pe neaşteptate la 16 septembrie 2000 la Bonn în vârstă de 59 de ani. A fost înmormântat la Mănăstirea Nicula, aproape de satul său natal Topa Mică, acolo unde moşii şi strămoşii lui veneau de ziua Adormirii Maicii Domnului. Scurta lui viaţă a fost o arderede-tot pe altarul adevăratei credinţe şi limbii strămoşeşti. Poezia, bucuria cuvântului

Cât timp Cerul va zămisli poeţi, Pământul nu va muri. Ioan Alexandru a fost cel mai de seamă poet creştin din istoria postbelică a literaturii române. Pentru Ioan Alexandru poezia era bucuria Cuvântului. Într-un interviu poetul spunea: „Poezia mea a apărut din setea de comuniune cu oamenii, de a-l ajuta pe celălalt, de a-i deschide ochii spre focul spiritual. (...) Poetul e un deschizător de drum, un prodrom, e degetul ioaneic care arată spre munţi".

Profesor şi om politic

A ţinut aproape două decenii seminarii de poezie comparată şi cursuri de limba şi civilizaţie ebraică veche la Universitatea din Bucureşti având suport Cărţile Vechiului şi Noului Testament.

> Casă nu-ţi poţi face fără patru pereţi. Iar aceşti patru pereţi sunt cele patru Evanghelii
> **IOAN ALEXANDRU**

A intrat în politică curat şi a ieşit sfânt. În 22 decembrie 1989 a înfiinţat cu un grup de prieteni şi cunoscuţi Partidul Creştin Naţional Ţărănesc care ulterior va fuziona, în urma unei şedinţe la casa lui Corneliu Coposu, cu Partidul Naţional Ţărănesc devenind astfel Partidul Naţional Ţărănesc Creştin Democrat.

A fost vice-preşedinte al acestui partid, deputat de Hunedoara (în Parlamentul ales la 20 mai 1990) şi în continuare senator de Arad (în Parlamentul ales la 27 septembrie 1992) militând pentru promovarea valorilor creştine în Constituţia şi Legile Ţării.

Cine nu s-a simţit mai sărac în aceşti ultimi ani fără Ioan Alexandru, acela n-a înţeles nimic din pariul cultural al creştinului cu lumea în care trăim.

Dumnezeu să-l odihnească şi să ne facă vrednici de memoria lui.

CRISTIAN MOISESCU
redactia.jurnalaradean@informmedia.ro

ROMÂNIA
JUDEŢUL ARAD
MUNICIPIUL ARAD
- CIF 3519925 -
PRIMARIA MUNICIPIULUI ARAD
Direcţia Venituri – Serviciul Urmărire Venituri

PUBLICAŢIE DE VÂNZARE
PENTRU BUNURI IMOBILE
Ziua 04 luna IANUARIE anul 2012
LICITATIA II

MUNICIPIUL ARAD, Direcţia Venituri – Serviciul Urmărire Venituri, cu sediul în Arad, b-dul Revoluţiei nr. 97, în temeiul art. 162 din OG nr. 92/2003 privind Codul de Procedură Fiscala, republicată, cu modificările şi completările ulterioare, organizează la data de 04.01.2012, orele 10,00 la sediul Direcţiei Venituri, în loc. Arad, b-dul Revoluţiei nr. 97, licitaţie publică pentru vânzarea bunului imobil, proprietate a debitorilor BASSO OMAR, BASSO SAMANTA, BASSO TAMARA, BAGNARA ADRIANA, cu sediul în loc. ARAD str. SIGHISOAREI, nr.547/a, bunul imobil care a fost indisponibilizat prin procesul verbal de sechestru nr. 161975/10.05.2011.
- imobil compus din 3 sali servire, 2 vestiare, oficiu, curte serviciu, camera frigorifica 12 depozite, birou, 3 magazii, 4 spalatorii, inscris în CF nr. 6569 Micalaca, nr. top 662/74/142/2, suprafaţa imobilului – 1898 mp , la preţul de pornire a licitaţiei de 1.498175,25 lei fara TVA.

Cota de T.V.A. este de 24% asupra preţului de adjudecare în conformitate cu prevederile legii 571/2003 privind Codul Fiscal, modificata prin OUG nr. 58/2010 art. I, pct. 44.

Invităm pe cei care pretind vreun drept asupra acestui bun să înştiinţeze despre aceasta organul de executare, înainte de data stabilită pentru vânzare.

Cei interesaţi în cumpărarea bunului sunt invitaţi să prezinte, până cel mai târziu în data de 03.01.2012, ora 16,00, următoarele: oferta de cumpărare, dovada plăţii taxei de participare sau o scrisoare de garanţie bancară, reprezentând 10% din preţul de pornire a licitaţiei care se va achita la Trezoreria Municipiului Arad în contul RO10TREZ0215059XXX014259, împuternicirea persoanei care îl reprezinntă pe ofertant, pentru persoanele juridice de naţionalitate română, copie de pe certificatul unic de înregistrare eliberat de Oficiul Registrului Comerţului, pentru persoanele juridice străine, actul de înmatriculare tradus în limba română, pentru persoanele fizice române, copie de pe actul de identitate, dovada emisă de organele fiscale că nu au obligaţii fiscale restante, urmând să se prezinte la data stabilită pentru vânzare şi la locul fixat în acest scop.

Potrivit dispoziţiilor art. 9, alin. 2 lit. d) din OG 92/2003, republicată, când urmează să se ia măsuri de executare silită, nu este obligatorie audierea contribuabilului.

Informaţii suplimentare la sediul nostru sau la numărul de telefon 0257/281049.
Data publicarii 22.12.2011.
(656024)

---

romstal UNIVERSUL INSTALAŢIILOR angajeaza pentru filiala Arad:

SOFER categoriile B si C

DESCRIEREA POSTULUI
Realizeaza curse de livrare marfa
Preia retururile de marfa
Tine evidenta documentelor aferente transporturilor
Asigurarea procesului de livrare a marfii si de ordonare a produselor expuse la raft

CERINTE
Permis de conducere categoriile B, C
Absolvent studii medii
Experienta in manipularea marfii
Persoana serioasa, responsabila
Fara antecedente rutiere in ultimii ani

CV-urile pot fi trimise la adresa resurse-umane@romstal.ro , până la data de 3 ian.
(655877)

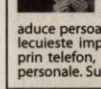

Stimati cititori cei cu necazuri si probleme adevarate, **Aurelia Ardeleanca** despre care a-ti auzit dealungul timpului, cea care a adus fericire in mii de familii, venita de curand din America premiata cu luocul 1 pentru meritele sale. Acum in postul Craciunului se descanta ce-l mai bine, lucreaza prin magie alba si lucru sfant. Ce-a mai puternica desfacatoare cununiilor legate si a bolilor fara leac, va asigura reusita 100%, dezleaga cununii, uneste familii dezbinate, aduce persoana iubita inapoi, spor in casa, in afaceri, scoate argintul viu, alunga farmecele, lecuieste impotenta, alcoolismul si boli de piele. Lucreaza la cabinetul ei din Arad chiar prin telefon, rezolva orice problema de la orice distanta pe baza datelor dumnevaoastra personale. Sunati cu toata increderea **tel: 0723 92 45 35, www.vrajitoarea-aurelia.ro**
(616817)

ACTIV GRUP I.P.U.R.L.

Cu sediul în Arad, str.Tribunul Buteanu, nr.1, ap.1, lichidator judiciar al **SC STEFMAR STAR SRL**, CUI 18929648, nr.ORC. J 02/1489/2006, debitor în dosarul 2938/108/2010, anunţă vânzarea la licitaţie publică, conform prevederilor Legii 85/2006, a următoarelor bunuri mobile, cu preţurile: **set mobilier din pal şi inox; cu preţul total de 300 lei; dozator apa -16 lei; aparat sudura 30,00 lei; Imprimanta - 20,00 lei; Casa marcat 2 buc- 60,00 lei/buc; Telefon mobil Samsung - 20,00 lei; Telefon fax - 20,00 lei. De asemenea, se vând. la licitaţie publică, mărfurile din gestiunea societăţii, constând în lenjerie, cămăşi, costume, alte articole de îmbrăcăminte şi accesorii, lista completă a bunurilor, cu preţurile unitare, fiind disponibilă la sediul lichidatorului judiciar.** La preţul de adjudecare se adaugă TVA.
Licitaţia va avea loc în data de **29.12.2011, ora 12**[00] , în Arad, calea Aurel Vlaicu, Bl.A11, sc.A, ap.12, jud. Arad. Garanţia pentru înscrierea la licitaţie este de 10% din pretul de începere al icitatiei, pentru fiecare bun in parte. Consultarea Regulamentului de Organizare a Licitaţiei, înscrierile şi achitarea garanţiei de participare la licitaţie se pot face, până în preziua licitaţiei, la sediul lichidatorului judiciar, până cu o oră înainte de începerea licitaţiei. Relaţii la ACTIV GRUP, tel. 0257/214821, sau 0744/697814.
(656076)

AP.1 CAMERĂ

• **Vând apartament** 1 cameră, ultracentral, Piaţa Gării, frumos, complet amenajat, mobilat, foarte liniştit, cheltuieli mici, 18.800 Euro, 0722.344.621. 636427

AP.2 CAMERE-ARAD

• **Cumpăr apartament** 1- 2 camere. Plata pe loc!!! Telefon 0744.849.390. 530716

• **Vând (închiriez)** apartament 2 camere, Confecţii, etaj 4/4, renovat, 0721.795.296. 636421

• **Vând apartament** 2 camere, decomandat în Aradul Nou. Telefon 0722.643.354, 0752.661.957. 600818

• **Vând apartament** 2 camere, superamenajat Libelula şi apartament 2 camere Aradul Nou, 0744.555.076, 0744.621.968. 607169

• **Vând apartament** 2 camere în bloc nou, decomandat, centrală proprie, parcare în curte, 28.000 Euro, str. Cocorilor nr. 5, 0762.213.545. 620350

• **Vând apartament** 2 camere, etaj 1, Vlaicu- principală, amenajat, 24.500 Eur. Tel. 0752.510.776. 640776

AP.3 CAMERE-ARAD

• **Vând apartament** 3 camere, Romanilor, etaj 3/4, complet renovat, semimobilat. Tel. 0721.312.178. 654551

• **Vând urgent** apartament central, et. 1, 3 camere, bucătărie, 2 intrări, 2 băi, pivniţă, cămară alimente. Dotări: termotecă, aer condiţionat, utilităţi individuale, pretabil sediu firmă, preţ 58.000 Euro, negociabil. Telefon 0771.223.799. 606847

CASE-ARAD

• **Vând casă** Aradul Nou, 2 camere, baie, bucătărie, 36.000, 0740.043.413. 640554

CASE-JUDEŢUL ARAD

• **Vând casă** nouă, Livada, 3 dormitoare, 3 băi, 2 bucătării, 52.000, 0740.043.413. 640766

• **Vând casă** în Vladimirescu, 600 mp, 3 camere, baie, bucătărie, geamuri termopan maro, FS- 22 ml. Preţ 39.500 Eur/negociabil. Tel. 0728.144.898, 0721.198.568. 650981

CASE DE VACANŢĂ-ALTE JUDEŢE

• **Case şi** terenuri- intravilan BATTONYA, ieftin, toate utilităţile, PersoanăFizică, 0722- 257409. 622287

TERENURI LOCAL

• **25.500- mp şoseaua** NĂDLAC, front- stradal, bun pensiune, parking- auto, 0722-257409. 622288

IMOBILE CHIRII

• **Închiriez apartament** 3 camere lux, complet mobilat şi utilat, Aurel Vlaicu- Lebăda, cu centrală. Merită văzut! Telefon 0757.392.163. 645872

• **Închiriez apartament** 3 camere mobilat şi utilat în Vlaicu. Telefon 0740.697.521. 653121

• **Închiriez apartament** 2 camere, mobilate, Vlaicu, 120 Eur. Tel. 0744.547.741. 653255

• **Închiriez apartament** 2 camere, mobilat, cablu, internet, total contorizat, 0770.697.288. 655974

• **Închiriez casă,** Aradul Nou, 2 camere, baie, bucătărie, mobilată, utilată complet, 200 Eur, 0257/228411. 653237

• **Închiriez casă,** 2 camere, Aradul Nou, 170 Euro, parcare, 0740.043.413. 640773

• **Închiriez garsonieră** confort 1, mobilată. Tel. 0770.266.525. 653153

• **Închiriez la** casă o cameră, baie, bucătărie, cu încălzire gratis, 150 Euro/ lună. Telefon 0257/210613. 653241

• **Închiriez urgent** garsonieră mobilată, gaz, frigider, maşină spălat, satelit, 0751.382.017. 653048

• **Ofer spre** închiriere apartament 1 cameră, mobilat, utilat, zona Vlaicu, 120 Eur/lună negociabil, 0745.614.880. 633812

SPAŢII COM-ARAD

• **Închiriez spaţiu** comercial, zona Fortuna. Tel. 0754.415.560. 640307

• **Închiriez spaţiu** comercial (vitrină mare) pe B- dul Revoluţiei, 60 mp, amenajat, 1.000 Eur, 0257/228411. 653195

• **Închiriez- vand spaţiu** 6 încăperi, 2 băi, renovat- modern, birouri, Zona- PRIMĂRIE, 0722- 257409. 650832

SCHIMB LOCUINŢE-ARAD

• **Schimb sau** vând casă cu etaj, zona Jackson. Tel. 0748.862.498. 640290

AP.3 CAMERE-ARAD

• **Cumpăr urgent** apartament 3 camere zona Mioriţei sau zona 300, decomandat, etaj 1 sau 2, fără intermediari. Tel. 0758.579.117. 656034

TEREN-ARAD

• **Cumpăr teren** agricol, municipiul Arad şi zona Utviniş CET. Telefon 0745.895.483. 545800

TEREN-JUDEŢUL ARAD

• **Cumpăr teren** arabil în Olari. Tel. 0744.438.824. 640283

OFERTE LOCURI DE MUNCĂ

• **Angajăm agenţi** pază cu/ fără atestat, foste cadre M.I., sportivi. Oferim cursuri de formare profesională pentru obţinerea atestatului de agent pază. Telefon 0760.256.150.

• **Angajăm fete** barmane şi ospătare pentru Lounge&Club. Obligatoriu aspect fizic plăcut, 0749.664.471.

• **Angajăm fete** pentru salon de masaj erotic. Telefon 0766.716.592, 0747.953.908.

• **Angajăm vânzătoare** pentru gheretă alimentară non- stop. Informaţii telefon 0724.046.575.

• **Angajez şoferi** cu experienţă autobascule 40 tone, 0726.369.191.

• **Angajez şoferi** profesionişti internaţionali şi comunitate cu atestat ADR, 0722.652.002.

• **Angajez preparator- vânzător** kebab-shaorma şi bucătar fast- food. Telefon 0728.972.330.

• **Pensiune angajează** recepţioner(ă). Nu necesită calificare. Tel. 0257/234257. 656095

• **SC angajează** instalator cu experienţă. Informaţii la telefon 0756.998.438.

CERERI LOCURI DE MUNCĂ

• **Cuoco pasticciere** dottore in alimentazzione naturale tecnico in Alberghiera: con 40 anni di experienza a livello mondiale. Disponibile al lavoro da subito. Telefon 0755.928.997, in Rom.- 0740.237.828. 653125

PRESTĂRI SERVICII

• **A A** Acord Garanţie 2 ani reparaţii maşini spălat,0744.241.398, 0357/401569,0257/259146. 636422

• **A.A.A. repar** maşini spălat automate, frigidere, piese originale, domiciliul clientului, garanţie. Telefon 0745.395.282, 0257/274600. 603207

CONSTRUCŢII

• **Acasă aduc** balast, nisip, sort, pământ, orice cantitate, duc molozul, factură, 0745.036.969, 0722.389.480 452779

• **Vând cărbuni** lignit, huilă, lemne de foc, 0757.495.758. 653097

• **Vând lemne** şi cărbuni. Informaţii telefon 0757.769.010. 646409

• **Vând lemne** de foc la tonă sau metruster. Tel. 0784.964.390. 653263

• **Vând lemne** de foc salcâm, cantitate 3 m ster, preţ 350 ron. Telefon 0743.899.445. 653081

• **Vând lemne** foc esenţă tare, tăiate, crăpate. Preţ convenabil, 0721.592.572. 656118

• **Vând lemne** foc tăiate, esenţă tare, orice cantitate, 0747.477.332, 0770.275.754. 650926

AUTO ROMÂNEŞTI

• **Vând Dacia** L. injecţie, an 2000, acte la zi, stare de funcţionare, cauciucuri iarnă 850 Euro, negociabil. Telefon 0726.860.432. 654451

AUTO STRĂINE

• **Vând Opel** Astra 2002, bine întreţinut, înmatriculat, 3.800, 0740.043.413. 640740

• **Vând urgent:Ford** Escort 1400cmc, an 1996, înmatriculată, benzină,1500Euro, puţin negociabil, 0757.053.045. 653261

PIESE DE SCHIMB-AUTO

• **Vând cauciucuri de iarnă second hand de Logan 185/65/15, 155/80/13- 145/80/13-195/65/15, 205/55/16, 0741.234.774.** 654454

ELECTRONIC PLUS

• **Vând frigider,** ladă, combină frig, vitrină, maşină spălat automată. Telefon 0257/210613. 653245

• **Vând maşini** spălat automate, lăzi, congelatoare,combine. Modele Noi, Garanţie, Transport.Informaţii 0745.395.282, 0257/274600. 603223

• **VINDEM electrocasnice second, frigorifice, maşini spălat haine- vase, uscătoare, aragaze gaz- electrice, televizoare, anvelope, vitrine comerciale. Reducere pentru schimb, rate. Telefon ☎0744.796.542.** 8694

MOBIDOM

• **Vând colţar,** stare impecabilă, culoare închisă, la preţul de 220 Euro, negociabil. Relaţii tel. 0752.358.802, 0257/289686. 650613

POŞTA LUI CUPIDON

• **Domnişoară tânără,** brunetă, ofer companie intimă domnilor generoşi, 0756.688.766. 654377

• **Tânără brunetă** ofer companie intimă domnilor generoşi, 0751.387.248. 654364

PIERDERI

• **Pierdut vignete RCA: XZ500331818, 500331825-827, 500331835, 500291025, 500291018, 500291016, 500233440, 500159587, 500143995, 500143970, SP6058368, 6058403, 6346223-225, 6346336, 6346338, 6389171, HI4001936, 4218717, 4218722, 4218903-905, 4218916-917, HR2574957-961, CA2496255, DV37645-648, 37656, 66151-152. Le declar nule.** 655855

• **Pierdut acte** adeziune: EUKP72838016-020, 74361409- 411, 74370041- 045, 74370061, 74370065, 74370072, 74389846- 852.Le declar nule. 655847

• **Pierdut Certificat** de membru pe numele Szenasi Claudia Veronica eliberat de O.A.M.M.R cu nr. 1511/10.04.2009. Îl declar nul. 656019

• **Pierdut comunicări:** 025252, 017411, 017410 pentru: Sapel Euro P4D08914; P3402152; HT 358 1107P24765 pentru Pharmedicum S.R.L. Le declar nule. 656099

LOCURI DE VECI

• **Vând un** loc de veci cimitirul UTA, lângă administraţie, amenajat standard, 0769.399.019. 653699

PLANTE-FLORI

• **Vând fân,** lucernă şi iarbă, 0746.965.394 sau 0730.224.443. 622845

• **Vând lucernă,** baloţi mari, rotunzi. Telefon 0744.190.192. 539138

ANIMALE-PĂSĂRI DOMESTICE

• **Cumpăr câine** Rottweiler în vârstă de 2- 3 ani. Tel. 0723.354.953. 650927

• **Cumpăr 10** bucăţi capre bune de lapte. Tel. 0744.658.134, 0721.487.662. 653268

• **Vând armăsar** Monta,3 ani şi un ponei, 0746.965.394 sau 0730.224.443. 622861

• **Vând căţei** Ciobănesc Românesc de Bucovina, exemplare deosebite. Telefon 0743.680.000. 639558

• **Vând capre,** prima, a treia fătare, ţap tânăr. Tel. 0752.855.503. 653049

• **Vând curci** 15 kg. Informaţii telefon 0746.178.094. 654576

• **Vând oi,** 70 buc. Telefon 0746.965.394 sau 0730.224.443. 622820

• **Vând porci** carne 90- 130 kg, Aradul- Nou, asigur transport. Telefon 0731.347.875. 653122

• **Vând porci** de carne, între 70- 90 kg şi porc rasa mangaliţă. Informaţii 0740.013.404 sau 0746.429.932. 653155

• **Vând porumbei** Kingi buni de expoziţie, 6 perechi. Preţ negociabil, 0257/416213. 645875

• **Vând pui** pentru sacrificat. Telefon 0748.322.489. 565430

• **Vând purcei** vietnamezi, buni pentru tavă, scroafe gestante. Informaţii telefon 0729.051.811. 655831

AFACERI

• **Vând afacere** la cheie bar, spălătorie auto, spaţiu de închiriat, clădire nouă Curtici.Telefon 0744.514.060.

• **Vând afacere** la cheie (restaurant), zonă centrală. Tel. 0745.509.405.

CITAŢII

• **Se citează** SC Vita Activa SRL cu sediul în Arad, str. Câmpul Liniştii Nr. 1, jud. Arad, având CUI 23292966, în calitate de debitor al SC Med- Mun- Dent SRL, la Judecătoria Arad, sala 145 în Dosar nr. 19099/55/2011, pentru data de 12.01.2012, ora 8,30. 656016

DIVERSE

• **Vând ţuică** prună, struguri. Tel. 0724.320.168. 650955

• **Vând solar** agricol lungimea= 42 m, lăţimea= 12 m, ţeavă= 2(doi) ţoli. Tel. 0357/437381. 656105

Publicitate 0257-210.775

DECESE

Cu sufletele profund îndurerate anunţăm decesul în oraşul Köln (Germania) după o foarte lungă şi grea suferinţă a scumpei noastre

ANDA - RALUCA JOSAN,
în vârstă de 34 ani.

Înmormântarea va avea loc în Arad, astăzi, 22 decembrie 2011, ora 12:00, la cimitirul Eternitatea, de la capela Damian.

Familiile îndoliate şi veşnic nemângâiate:
Josan, Kocsis-Josan şi Bulzan

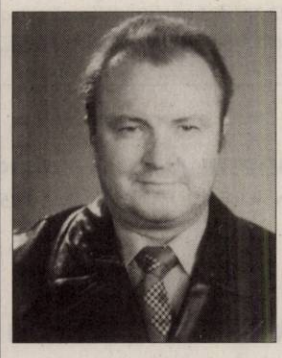

Cu profundă tristeţe anunţăm încetarea din viaţă după o scurtă şi grea suferinţă
la vârsta de 72 de ani
a celui care a fost soţ
SZÜCS GHEORGHE.
Dumnezeu să-l ierte şi să-l odihnească în pace! Vei rămâne veşnic în amintirea mea. Înmormântarea va avea loc joi, 22 decembrie 2011, ora 13:00, la cimitirul din Grădişte.

În veci nemângâiată
a ta soţie Floarea

În prag de sărbătoare a plecat la Domnul

MARIŞ MARIA,
din Curtici,
în vârstă de 78 ani
(buna MARIA),

lăsând în urma ei lacrimi şi durere, dar cu speranţa revederii. O plâng: soţul, copiii, nepoţii şi strănepoţii. Înmormântarea în Chicago SUA.

Familiile îndoliate Mariş şi Ciupuligă

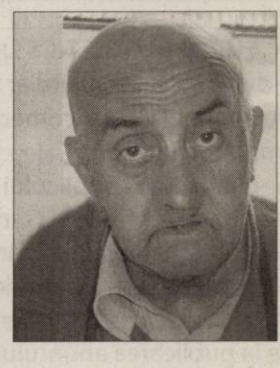

Cu sufletele profund îndurerate anunţăm trecerea în veşnicie, după o scurtă şi grea suferinţă a celui care ne-a fost: soţ, tată, socru, bunic şi străbunic

CIOARA PETRU
(născut în Şomoşcheş).

Te vom iubi şi preţui mereu pentru toată dragostea pe care ne-ai purtat-o. Dumnezeu să-l ierte şi să-l odihnească în pace! Înmormântarea va avea loc vineri, 23 decembrie 2011, ora 14:00, de la capela cimitirului din Grădişte.

Soţia Lenuţa, fiul Petrică, nora Dana, nepoţii Flavia cu soţul Gelu şi fiica Isea, Alex, Marius şi Adela

---

Cu durere în suflet anunţăm decesul celui care a fost

GORON NICOLAE,
din Sâmbăteni.

Înmormântarea va avea loc astăzi, 22 decembrie 2011, ora 14.

Familia îndoliată

Cu adâncă durere în suflet anunţăm încetarea din viaţă după o scurtă şi grea suferinţă a celui care a fost cel mai iubit soţ, tată şi bunic

HEREDEA NICOLAE.

Dumnezeu să-l ierte şi să-l odihnească în pace! Înmormântarea va avea loc vineri, 23 decembrie 2011, la ora 13,00, în comuna Avram Iancu, jud. Bihor.

În veci nemângâiaţi soţia Ana, fiul Nelu cu familia, fiica Viorica, fiul Dorel

---

Preluarea anunţurilor pentru următoarea zi se face până la ora 15.00, cu excepţia anunţurilor de deces, care se primesc până la ora 18.00.

CASA DE INSOLVENȚĂ RAVA SPRL
în calitate de Lichidator judiciar
ANUNȚĂ TOȚI CREDITORII **DEBITORULUI**
SC WESTCOMP INTERNATIONAL SRL

cu sediul social în loc. Pecica, sat. Turnu, nr. 302, jud. Arad, având J2/890/1991, CUI 1701202, înregistrată la Oficiul Registrului Comerțului de pe lângă Tribunalul Arad sub nr. J2/890/1991, având Cod Unic de Inregistrare 1701202;că față de această societate a fost deschisă procedura simplificată a insolventei prevăzută de Legea nr. 85/2006, prin Sentinta civila nr. 1514 pronuntată în data de 05.12.2011 de către Tribunalul Oras, secția Civila în dosarul nr. 5439/108/2011.

Termenul limită pentru înregistrarea cererii de admitere a creanțelor asupra averii debitorului este data de **19.01.2012**. În temeiul art. 76 alin.(1) din Legea privind procedura insolvenței, nedepunerea cererii de admitere a creanței până la termenul menționat atrage decăderea din drepturi privind creanța/creanțele pe care le deținești împotriva debitorului. **Alte termene stabilite:** Termenul limită pentru verificarea creanțelor, întocmirea, afișarea și comunicarea tabelului preliminar al creanțelor este data de **06.02.2012**. Termenul limită pentru depunerea eventualelor contestații la tabelul preliminar este de 5 zile de la data publicării acestui tabel în Buletinul Procedurilor de Insolvență. Debitorul SC WESTCOMP INTERNATIONAL SRL are obligația ca în termen de 10 zile de la deschiderea procedurii să depună la dosarul cauzei documentele prevăzute la art. 28 alin. (1) din Legea privind procedura insolventei

Informații suplimentare la tel. 0732.724.485 sau la sediul profesional al Lichidatorului judiciar **CASA DE INSOLVENȚĂ RAVA SPRL** *situat în Arad, Str. Salacz Gyula, Nr. 3A, Jud. Arad.*

(655901)

CASA DE INSOLVENȚĂ RAVA SPRL
în calitate de Lichidator judiciar
ANUNȚĂ TOȚI CREDITORII **DEBITORULUI**
SC CANTIERE SRL

cu sediul social în com. Șimand, sat Șimand, nr. 1371, jud. Arad, înregistrată la Oficiul Registrului Comerțului de pe lângă Tribunalul Arad sub nr. J2/2171/2005, având Cod Unic de Inregistrare 18214481;că față de această societate a fost deschisă procedura simplificată a insolventei prevăzută de Legea nr. 85/2006, prin Sentinta civila nr. 1509 pronuntată în data de 05.12.2011 de către Tribunalul Arad, secția Civila în dosarul nr. 5434/108.2011.

Termenul limită pentru înregistrarea cererii de admitere a creanțelor asupra averii debitorului este data de **19.01.2012**. În temeiul art. 76 alin.(1) din Legea privind procedura insolvenței, nedepunerea cererii de admitere a creanței până la termenul menționat atrage decăderea din drepturi privind creanța/creanțele pe care le deținești împotriva debitorului. **Alte termene stabilite:** Termenul limită pentru verificarea creanțelor, întocmirea, afișarea și comunicarea tabelului preliminar al creanțelor este data de **06.02.2012**. Termenul limită pentru depunerea eventualelor contestații la tabelul preliminar este de 5 zile de la data publicării acestui tabel în Buletinul Procedurilor de Insolvență. În termen de 10 zile de la primirea prezentei notificări, pentru motive întemeiate, creditorii pot face opoziții la deschiderea procedurii.

Debitorul SC CANTIERE SRL are obligația ca în termen de 10 zile de la deschiderea procedurii să depună la dosarul cauzei documentele prevăzute la art. 28 alin. (1) din Legea privind procedura insolventei

Informații suplimentare la tel. 0732.724.485 sau la sediul profesional al Lichidatorului judiciar **CASA DE INSOLVENȚĂ RAVA SPRL** *situat în Arad, Str. Salacz Gyula, Nr. 3A, Jud. Arad.*

(655902)

JUDEȚUL ARAD
CONSILIUL JUDETEAN

Arad, Corneliu Coposu, nr.22
tel. 0357/731100, fax 0357/731272
Internet www.cjarad.ro

CONSILIUL JUDEȚEAN ARAD titular al proiectului **REABILITARE DJ 793 KM 22+500-32+500 CERMEI-DJ792 (BELIU)** anunță publicul interesat asupra luării deciziei etapei de încadrare de către APM Arad în cadrul procedurilor de evaluare a impactului asupra mediului și de evaluare adecvată pentru proiectul **REABILITARE DJ 793 KM 22+500-32+500 CERMEI-DJ792 (BELIU),** propus a fi amplasat în intravilanul localităților Cermei, Avram Iancu, Vasile Goldiș și extravilanul comunelor Cermei și Beliu conform CU nr. 136/02.09.2011 eliberat de Consiliul Județean Arad.

Proiectul deciziei de încadrare și motivele care o fundamentează pot fi consultate la sediul autorității competente pentru protecția mediului: APM Arad, str. Splaiul Mureșului, FN, în zilele de luni-vineri, între orele 9-14, precum și la următoarea adresă de internet www.apmar.ro.

Publicul interesat poate înainta comentarii/observații la proiectul deciziei de încadrare în termen de 5 zile de la data publicării. Prezentul anunț a fost publicat azi 22.12.2011.

(656021)

CASA DE INSOLVENȚĂ RAVA SPRL
în calitate de Lichidator judiciar
ANUNȚĂ TOȚI CREDITORII **DEBITORULUI**
SC MADA-SIL-COM SRL

cu sediul social în com. Șiria, sat Galșa, nr. 560, jud. Arad, înregistrată la Oficiul Registrului Comerțului de pe lângă Tribunalul Arad sub nr. J2/768/2004, având Cod Unic de Inregistrare 16378321; că față de această societate a fost deschisă procedura simplificată a insolventei prevăzută de Legea nr. 85/2006, prin Sentinta civila nr. 1511 pronunttă în data de 05.12.2011 de către Tribunalul Arad, secția Civila în dosarul nr. 5436/108/2011.

Termenul limită pentru înregistrarea cererii de admitere a creanțelor asupra averii debitorului este data de **19.01.2012**. În temeiul art. 76 alin.(1) din Legea privind procedura insolvenței, nedepunerea cererii de admitere a creanței până la termenul menționat atrage decăderea din drepturi privind creanța/creanțele pe care le deținești împotriva debitorului. **Alte termene stabilite:** Termenul limită pentru verificarea creanțelor, întocmirea, afișarea și comunicarea tabelului preliminar al creanțelor este data de **06.02.2012**. Termenul limită pentru depunerea eventualelor contestații la tabelul preliminar este de 5 zile de la data publicării acestui tabel în Buletinul Procedurilor de Insolvență. În termen de 10 zile de la primirea prezentei notificări, pentru motive întemeiate, creditorii pot face opoziții la deschiderea procedurii.

Debitorul SC MADA-SIL-COM SRL are obligația ca în termen de 10 zile de la deschiderea procedurii să depună la dosarul cauzei documentele prevăzute la art. 28 alin. (1) din Legea privind procedura insolventi

Informații suplimentare la tel. 0732.724.485 sau la sediul profesional al Lichidatorului judiciar **CASA DE INSOLVENȚĂ RAVA SPRL** *situat în Arad, Str. Salacz Gyula, Nr. 3A, Jud. Arad.*

(655903)

ARAD ONLINE
www.aradon.ro

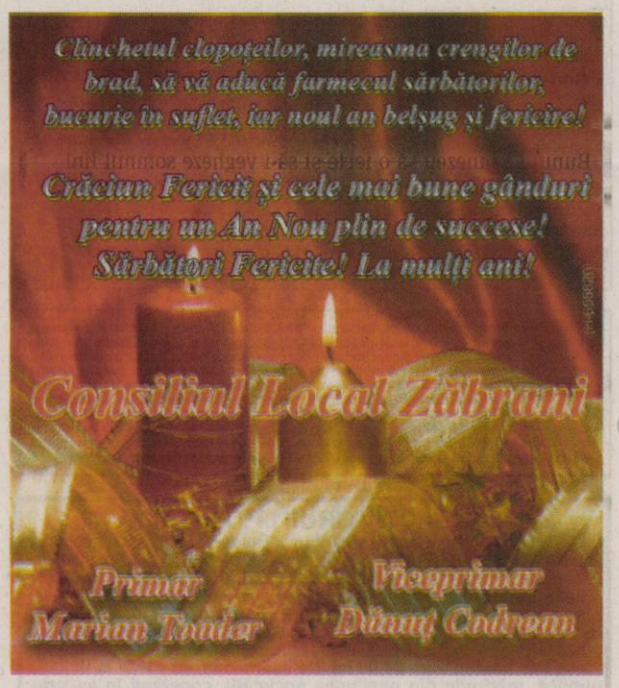

S.C. **EUROPE LOGISTICS** S.R.L., cu sediul în București, B-dul V. Milea nr. 4, titular al planului/programului „Ansamblu clădiri comerciale și pentru servicii", amplasat în Arad, Calea A. Vlaicu nr. 14, aduce la cunoștința publicului că decizia etapei de încadrare conform H.G. nr. 1076/2004 este acea de adoptare a planului fără aviz de mediu.

Propunerile de reconsiderare ale deciziei se vor transmite în scris, în termen de 10 zile calendaristice de la publicarea anunțului la sediul APM Arad, din Arad, str. Splaiul Mureș, FN, jud. Arad.

(655898)

S.C. **AGRIROM** S.R.L.
angajează
manipulanți marfă
pentru punctul de lucru din Vladimirescu
Informații la telefon : 0742-206618

(655961)

AZOMA
member of agrirom grup

angajeaza
Agent paza cu atestat si experienta
Informatii
la tel : 0740-107578

(656173)

IOANA BUBULETE IPURL

Cu sediul în Arad, str. Blajului, nr.3, sc. A, et.1, ap.7, lichidator al SC NUC SUPERCAR SRL, anunță vânzarea prin licitatie publica a **locului de parcare nr. 19** situat în loc. Arad, Str. Poetului, nr.1/C, bl.R2, în suprafață de 18/108 mp, parcare acoperita cu structura metalica înscris în CF nr.302952 de Arad, pornindu-se de la **un preț minim de 4.452 lei.**

Licitația va avea loc la sediul lichidatorului în data de **09.01.2012, ora 14.00**.

Garanția de participare este de 10% și se achită până cel mai târziu la ora 13.00, ziua licitației la sediul lichidatorului. Relații suplimentare se pot afla la tel. 0740234433, 0721700032.

(656076)

Plafl
Angajeaza

- Inginer mecanic auto
- Maistru mecanic
- Mecanici auto
- Conducatori auto pentru autocar si autocamion

Telefon - 0732680584

(654552)

SC TRANSCAR SIBIU
angajează
șoferi transport internațional marfă
Telefon 0269/224101, 0740.115.201.
Informații zilnic între orele 08,00-16,00

(654438)

S.C. FERONERIA S.A., cu sediul în Arad, Calea 6 Vânători nr. 51-53, tel.0257/289928, fax 0257/257127 dorește să obțină autorizație de mediu pentru punctul de lucru de la aceeași adresă, unde se desfășoară activitatea cod CAEN 2572 de „ Galvanizare pe două linii automate".

Principalele etape ale proceselor tehnologice – degresare – decapare – zincare – pasivare – uscare, incluzând cicluri intermediare și finale de spălare (linia Roto 1) și respectiv degresare – decapare – acoperire decorativă – patinare – uscare – lăcuire - uscare, incluzând cicluri intermediare și finale de spălare (linia Roto 2).

Măsuri de protecție a factorilor de mediu: apă - preepurare la SC FERONERIA PROD S.A., sol – spațiile de lucru betonate și covor PVC , aer – ventilație ,radiatii-nu este cazul, zgomot – izolari fonice. Deșeurile rezultate – menajere și ambalaje chimicale neutralizate se ridică de către prestatori autorizați.

Informațiile privind potențialul impact asupra mediului pot fi consultate la sediul Agenției de Protecția Mediului Arad, str. Faleza Mureș FN, tel. 0257/280331, tel/fax. 0257/280996. Observațiile publicului se primesc zilnic, la secretariatul Agenției de Protecția Mediului Arad, str. Faleza Mureș FN, timp de zece zile lucrătoare după data publicării prezentului anunț.

(655823)

Publicitate 0257-210.775

Talon valabil până în 31 decembrie 2011

EVIDENȚIAZĂ-TE!

Text: **DATA apariției:**.....

.....

.....

.....

.....

.....

.....

.....

Date personale:

Nume și Prenume:

Telefon:

Buletin de identitate:

TALON + PREȚUL CATEGORIEI AFERENTE

Anunțurile se preiau zilnic, la ghișeu, până în ora 16[00], după această oră, se pot prelua doar prin intermediul sistemului online de preluare al anunțurilor disponibil pe www.jurnalaradean.ro . Anunțurile de mică publicitate din Jurnal Arădean se publică pe baza talonului din ziar
Redacția nu își asumă responsabilitatea pentru conținutul anunțurilor de mică publicitate!

JURNAL ARADEAN

S.C. **GAZ VEST** S.A. ARAD

Din dorința de a îmbunătăți serviciile oferite tuturor clienților săi, S.C. GAZ VEST S.A. ARAD vă oferă posibilitatea de a avea acces la informațiile privind facturile dumneavoastră de consum gaze naturale pe Internet.

Pentru a beneficia de acest serviciu, oferit gratuit de societatea noastră, este suficient să completați formularul disponibil pe pagina noastra web www.gazvest.com sau la punctul de lucru al S.C. Gaz Vest S.A. din localitatea dumneavoastră.

S.C. GAZ VEST S.A. dorește tuturor clienților și colaboratorilor Sărbători Fericite și un călduros „La mulți ani".

Cu adâncă durere anunţăm încetarea din viaţă, după o îndelungată suferinţă a celei ce a fost soţie şi mamă

PĂCURAR FLOAREA,

70 ani.

Înmormântarea are loc astăzi, 22 decembrie 2011, ora 13.00, de la Capela Cimitirului din comuna Şofronea.

Fam. îndoliată Păcurar

Membrii Filialei Judeţene a Cadrelor Militare în Rezervă şi Retragere „Ziridava" Arad sunt alături de domnul General de Brigadă (r) în durerea pricinuită de pierderea iubitului său tată şi exprimăm sincere condoleanţe.

Prim vicepreşedinte al Filialei Judeţene „Ziridava" Arad, Col. (rtg) Ion Stăncioiu

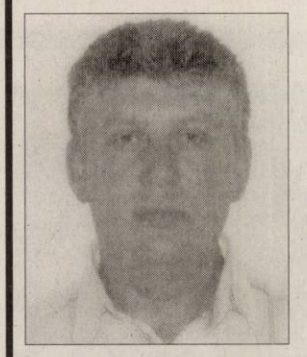

Cu lacrimi de durere anunţăm că se împlinesc 40 de zile de când iubitul nostru soţ, tată, fiu şi ginere

DAN LAZĂR

a trecut la cele veşnice. Parastasul va avea loc vineri, 23 decembrie 2011, ora 13:00, la Biserica din Grădişte.

Familia îndoliată

Cu adâncă durere în suflet anunţ trecerea în nefiinţă, după o scurtă şi grea suferinţă, a scumpei mele soţii

BÎNDIU MARIA

(din Cermei),

la vârsta de 77 ani.

Înmormântarea va avea loc astăzi, 22 decembrie 2011, la ora 13,00, de la Capela Cimitirului din Micălaca.

În veci nemângâiat, soţul Adrian

Când se stinge o lumânare o aprinzi din nou, dar când se stinge o viaţă o plângi mereu. Vei rămâne mereu în amintirea noastră

BÎNDIU MARIA.

Nu te vom uita niciodată!

Nepoţii Nelu, Sorina, Alex, Eugenia, Bogdan şi Ninel

Amintiri dragi, gânduri frumoase şi lacrimi acum când se împlinesc 40 de zile de la trecerea la cele veşnice a celui care a fost colegul nostru drag,

DAN LAZĂR.

Să-ţi fie somnul lin şi îngerii aproape! Suntem alături de familia îndoliată!

Colegii de la SC AQUA TRANS MURES SRL

CONDOLEANŢE

Un gând de alinare, compasiune şi sincere condoleanţe familiei Şerb Saveta la despărţirea de cea mai dragă mamă.

Fam. Creţu

Profund îndureraţi, ne luăm rămas bun de la draga noastră mătuşă

BÂNDIU MARIA.

Dumnezeu s-o odihnească!

Nepoatele Ica şi Mia cu familia

O amintire frumoasă pentru cei ce te-au cunoscut, o pierdere imensă pentru cei ce te-au pierdut, ochii ne sunt plini de lacrimi, tristeţe, durere adâncă şi priviri care te caută mereu de când ai plecat dintre noi, pe 22 octombrie, în urmă cu 2 luni, soţia şi mama noastră

IANCU LIVIA,

din Nădab.

La umbra rece a crucii tale/
Venim cu sufletul zdrobit/Şi cu ochii plini de lacrimi/Căci prea curând ne-ai părăsit/Fulgerător din casă ai plecat/Lipsa ta mereu se simte/A ta este tăcerea/Ale noastre lacrimile şi durerea/Ai fost plină de viaţă/Ai vrut să mai trăieşti/Dar aşa ţi-a fost scris să ne părăseşti. Cu fruntea plecată în faţa tristului mormânt îţi aducem o lumânare şi o rugăciune către bunul Dumnezeu să-ţi dea odihnă veşnică şi lumină fără sfârşit. Ai rămas printre noi, în inimile noastre şi vom păstra vie amintirea chipului tău drag şi a sufletului tău bun.

Soţul Ghiţă, fiul Ioan, fiica Livia cu soţul Viorel

Suntem cu sufletul alături de familiile greu încercate: Josan, Kocsis-Josan şi Bulzan la plecarea în veşnicie a celei care a fost

RALUCA - ANDA JOSAN.

Bunul Dumnezeu să o ierte şi să-i vegheze somnul lin!

Cecilia şi Ion Popescu

Suntem alături de prietenul nostru Goron Dorel în aceste clipe grele pricinuite de plecarea spre cele veşnice a tatălui său.

Cecilia şi Cristian Voia

Suntem alături de colegul nostru Lucaciu Raul în acest moment greu, la decesul mamei. Fie ca bunul Dumnezeu să îi aline suferinţa, pricinuită de plecarea spre veşnicie a celei care i-a dat viaţă

LUCACIU MARIOARA.

Dumnezeu să o ierte!

Colegii de la Poliţia Locală Arad

COMEMORĂRI

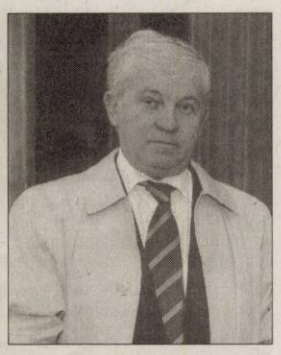

Au trecut şase săptămâni de când bunul nostru soţ, tată, bunic şi socru

dr. BARNA CORNEL TEODOR

a fost luat dintre noi şi dus în lumea celor veşnice. Parastasul de pomenire va a vea loc vineri, 23 decembrie 2011, ora 12:00, la Biserica Ortodoxă din Grădişte. Dumnezeu să dea odihnă sufletului lui mare!

Familia

Cu multă tristeţe şi durere în suflet amintim că în 22 decembrie se împlineşte un an de la despărţirea de dragul nostru soţ, tată, socru şi bunic iubitor inginer agronom

BALOGH ŞTEFAN.

Dumnezeu să-l odihnească în pace!

Familia

Cu profundă tristeţe anunţăm încetarea din viaţă la vârsta de 83 ani, a celui care a fost tată, socru, bunic şi străbunic

CIOARA PETRU.

Nu te vom uita niciodată!

Fiica Florica cu soţul Petru, nepoata Dana cu soţul Aurel şi fiul Bogdan, nepotul Cristi cu soţia Mihaela şi fiul Vlad

Tristă şi fără strălucire este şi va rămâne pentru noi această perioadă a anului, când cu mare durere în suflet comemorăm 6 săptămâni de la decesul celui care a fost

DĂMĂCUŞ ONUŢ MIRCEA.

Te vom purta mereu în sufletul nostru şi nu te vom uita niciodată!

Familia îndurerată

Doi ani de doliu sufletesc se împlinesc acum, în Postul Naşterii Domnului de când s-a ridicat la ceruri sufletul celei care a fost

PANTIN ELENA.

Ne vom ruga bunului Dumnezeu pentru odihna sufletului ei!

Fiica Valentina, nepoţii Nelu şi Sorina, Dani şi Mirela, Florin şi Lenuţa şi stănepoţii Alex, Alesia, Bogdan şi Andrei

Cu multă durere şi tristeţe în suflet ne despărţim de iubitul nostru tată, socru şi bunic

CIOARA PETRU,

în vârstă de 83 ani,

din Şomoşcheş.

Te vom purta mereu în suflet. Dumnezeu să-l odihnească în pace!

Fiica Neli cu soţul Ioji şi nepoţii Claudia şi David

Cu aceeaşi durere anunţ pe cei care l-au cunoscut şi apreciat că se împlinesc şase luni de la decesul dragului meu nepot

IONEL TURCUŞ

pe care nu-l voi uita niciodată. Odihneaască-se în pace!

Unchiul Teodor Rus

În prag de sărbători când se împlinesc 4 ani de la plecarea în veşnicie, ne amintim cu drag de cel care a fost

IACOB PETRU,

din Zărand.

Copiii şi nepoţii

În prag de Sfinte Sărbători se împlinesc 6 ani de la trecerea la cele veşnice a soţului, tatălui, bunicului,

UNC IOAN.

Un colind trist şi o lacrimă în amintirea lui!

Familia

Anunţurile de deces se publică GRATUIT!

Extrag răşină din Boswellia FOTO: FAN

„Producţia" de tămâie scade

LONDRA. Tămâia este pe cale de dispariţie, arborii din care se extrage această răşină riscând să fie decimaţi aproape în totalitate în următorii 50 de ani, arată un studiu dat publicităţii miercuri de Societatea britanică de ecologie. Numărul de Boswellia, arborele din care se extrage tămâia, ar putea „să scadă cu 90% în următorii 50 de ani", apreciază oamenii de ştiinţă care şi-au bazat calculele pe un studiu desfăşurat în nord-vestul Etiopiei pe 6.000 de Boswellia. În consecinţă, „producţia" de tămâie este „condamnată", avertizează ei. Producţia de tămâie, obţinută pe baza răşinei de Boswellia, recoltată prin practicarea unei incizii uşoare în trunchiul arborelui, ar putea să se diminueze la jumătate în următorii 15 ani, adaugă ei. Arborele de tămâie creşte în Africa de est şi în Peninsula Arabică.

SURSA. AGERPRES

Alunecări de teren în Italia

ROMA. O persoană fără adăpost a murit îngheţată, iar alte patru au fost ucise în accidente rutiere facilitate de vremea nefavorabilă, în nordul Italiei, scrie ANSA. Un zid s-a prăbuşit în localitatea Pale di San Martino (în Munţii Dolomiţi), iar autorităţile au emis avertizări privind riscul unor avalanşe. Nicio persoană nu a fost rănită în urma alunecării de teren care a provocat prăbuşirea zidului. Protecţia Civilă a emis avertismente privind vremea nefavorabilă pentru regiunile din sudul Italiei, în special Sicilia, Sardinia şi Calabria.

SURSA: MEDIAFAX

Fură produse de patiserie

PARIS. Un bărbat a furat în zece zile, din cinci patiserii din regiunea Hauts-de-Seine (centrul Franţei), nu ceea ce se găsea în casă, ci câteva produse de patiserie. Modul de operare a fost mereu acelaşi: cerea produsele şi apoi îndrepta o armă spre vânzătoarea de la casă, ca să ia fără să plătească cornurile, prăjiturile sau sandwichurile. Nimeni nu a fost rănit. Toate incidentele au avut loc în oraşe din Hauts-de-Seine. Hoţul este un bărbat de circa 40 de ani, iar arma, un pistol probabil de jucărie. Hoţul nu a fost încă prins.

SURSA: AGERPRES

PE ZĂPADĂ

Flamingo rezistă frigului şi zăpezii în ţarcul lor din grădina zoologică din Zurich, Elveţia. FOTO: EPA

Rihanna a fost răzbunată

AMSTERDAM. Cântăreţei Rihanna nu i-a plăcut deloc să fie tratată de „negresă nenorocită" într-o revistă olandeză. În urma articolului publicat, ziarista care ocupa funcţia de redactor şef a trebuit să demisioneze, relatează publicaţia Voici.

După un incident violent cu un client rasist într-un hotel, Rihanna a obţinut demiterea unei ziariste olandeze, Eva Hoeke, care a avut proasta inspiraţie să o numească pe cântăreaţă „nigga bitch" în revista Jackie.

Rihanna a ripostat violent în mai multe mesaje pe Twitter. Eva Hoeke n-a găsit nimic mai potrivit decât o scuză cel puţin stupidă, spunând tot pe Twitter că a fost „o glumă" de care-i pare rău. Evident, a fost prea puţin pentru furtuna pe care o declanşase.

Eva Hoeke FOTO: FAN

SURSA: AGERPRES

Donaţii pentru Casper

LONDRA. Căţelușul Casper, un golden retriver de numai opt săptămâni, putea să moară pentru că s-a născut orb. El nu putea ieşi la plimbare decât ţinut din scurt în lesă, iar operaţia care l-ar fi făcut să vadă costa peste 2.000 de lire. Imposibilitatea de a aduna aceşti bani îi condamnă la moarte pe mulţi pui, scrie Daily Mail. Aflând povestea tristă a micului Casper, mii de oameni au fost impresionaţi. După ce a fost luat în grijă de Dogs Friends, care ajută la găsirea unui cămin pentru câini în sud-vestul Angliei, una din voluntare, Sally Baker, s-a hotărât să adune 2.000 de lire pentru operaţia care urma să salveze viaţa puiului de retriever. Ea a împărţit peste 5.000 de fluturaşi la Bristol şi donaţiile au început să curgă.

Sally Baker, care l-a adoptat acum pe Casper, a strâns astfel 7.000 de lire. Restul banilor donaţi de persoane binevoitoare au folosit la operarea altor trei câini şi cu ei vor fi finanţate şi alte tratamente.

SURSA. AGERPRES

Sally Baker cu Casper FOTO: FAN

Cimitir din epoca vikingilor

VARŞOVIA. În centrul Poloniei au fost scoase la iveală, cu ocazia unor săpături arheologice, câteva morminte misterioase care datează din epoca vikingilor.

Sătucul Bodzia, din centrul Poloniei, este cunoscut pentru numeroasele vestigii scoase la iveală de arheologi în ultimii ani. Situl cel mai spectaculos este un cimitir care datează de la sfârşitul secolului al X-lea şi începutul secolului al XI-lea. Andrzej Buko, directorul proiectului, declară pentru National Geographic că a descoperit „un cimitir minunat". Mormintele ar aparţine unui misterios popor migrator, originar din Scandinavia şi care ar avea legătură cu vikingii, după poziţia unor corpuri găsite în ele, care este dovada unui ritual post-mortem specific acestora.

În morminte au fost descoperite schelete şi obiecte funerare extrem de valoroase: arme, bijuterii, pietre preţioase, monede, amulete din argint.

SURSA: AGERPRES

Amuletă FOTO: FAN

RAMONA

Născută în zodia Leu, este pasionată de muzică.

Profită de „apocalipsă"

În regiunea mexicană Maya s-a lansat numărătoarea inversă până la apocalipsă.

MEXICO. Au rămas doar 52 de săptămâni şi o zi până pe 21 decembrie 2012, dată la care se crede că mayaşii au prevăzut sfârşitul lumii. Unii sugerează că pentru ziua Judecăţii de Apoi trebuie să ne pregătim cu kituri de supravieţuire, iar regiunea de sud-est a Mexicului, centrul teritoriului Maya, se pregăteşte pentru un an deosebit.

Agenţiile de turism mexicane se aşteaptă să aibă 52 de milioane de vizitatori în anul viitor doar în regiunile Chapas, Yucatan, Quintana Roo, Tabasco şi Campeche. În tot Mexicul vin de obicei cam 22 de milioane de turişti anual.

Solstiţiul de iarnă din 2012 va fi un timp al reînnoirii. Mulţi arheologi cred că referirea la anul 2012 pe o placă de piatră veche de 1.300 de ani marchează doar sfârşitul unui ciclu în calendarul mayaş. „Nu se va sfârşi lumea, ci doar o eră", spune un oficial din statul Quintana Roo, unde se află celebrul Cancun.

Localităţile din regiunea Maya au declanşat miercuri numărătoarea inversă. În oraşul Tapachula din regiunea Chiapas, numărătoarea este pe un ceas digital aşezat în parcul central. La situl Izapa din apropiere, preoţii maya vor arde tămâie, vor cânta imnuri şi se vor ruga.

În jungla tropicală din Quintana Roo oamenii pun mesaje şi fotografii într-o capsulă a timpului, care va sta îngropată 50 de ani. Preoţi maya şi dansatori indieni vor interpreta un ritual în timpul ceremoniei.

Preoţii maya ard tămâie şi se roagă FOTO: FAN

SURSA. AGERPRES

James Cameron, acuzat de plagiat

LOS ANGELES. Regizorul James Cameron a fost dat în judecată de un scriitor de SF care solicită despăgubiri de 2,5 miliarde de dolari acuzându-l pe cineast că ar fi plagiat ideea hitului de boxoffice „Avatar" din 2009, conform starpulse.com.

Scriitorul şi scenaristul SF Bryant Moore susţine că James Cameron şi-a bazat filmul „Avatar" pe două dintre proiectele sale, „Aquatica" şi „Descendants: The Pollination", precizând că există prea multe similarităţi de conţinut între aceste proiecte ale sale şi filmul lui Cameron.

Bryant Moore a anunţat de asemenea că va acţiona în justiţie şi compania de producţie a lui James Cameron, Lightstorm Entertainment, precum şi pe directorii studiourilor 20th Century Fox, anunţă şi TMZ.com.

„Avatar" a obţinut încasări de 2,78 miliarde de dolari din întreaga lume, deţinând recordul absolut al încasărilor înregistrat de o superproducţie.

SURSA: AGERPRES

A dispărut un avion din muzeu

HAGA. Lucrătorii voluntari de la muzeul bazei aeriene din Deelen (Olanda) au descoperit duminică dimineaţă, la deschidere, că dispăruse copia unui avion F104 Starfighter la scară 1:2, expusă în curte, relatează 7sur7.be.

Conducerea muzeului a găsit la faţa locului o foaie pe care scria „Am plecat să fac un tur, ne vedem la anul", sperând astfel că este o glumă şi nu un furt comis de vânzători de fier vechi. Bănuielile se îndreaptă îndeosebi spre clubul „Vesuvius", care a sustras anul trecut o statuie a reginei Beatrix, înainte de Revelion, pe care a pus-o la loc, în localitatea Rheden, la începutul acestui an. **SURSA: AGERPRES**

FONDAT 1989, APARE LA ARAD, TEL. 0257/281.802, E-MAIL: REDACTIA.JURNALARADEAN@INFORMMEDIA.RO; PUBLICITATE.JURNALARADEAN@INFORMMEDIA.RO

Noomi Rapace îl ajută pe Sherlock Holmes

PAGINA 13

JURNAL ARĂDEAN

Dr. Monica Puticiu a extras „premiile de fidelitate”

PAGINA 6

VINERI
23 DECEMBRIE 2011
ANUL XXIII, NR. 6472
20 PAGINI - 1,49 LEI

2° Temperaturile se vor situa între -4 și 2 grade. Vântul va sufla cu 11 km/h.

DIMINEAȚA AMIAZA SEARA

Astăzi, supliment programe TV pentru perioada 24-30 decembrie 2011. Se difuzează gratuit.

LOTO 22 DECEMBRIE

6/49:	42, 19, 22, 5, 45, 23
NOROC	6719787
5/40:	33, 39, 29, 35, 9, 40
JOKER	44, 22, 31, 19, 13, +10

11239
9 771220 748034

Maşinile trec peste Traian

În urma testelor de rezistenţă desfăşurate joi, constructorul a decis că Podul Traian poate fi deschis circulaţiei.

ARAD. Arădenii primesc o veste foarte bună în preajma sărbătorilor de iarnă: Podul Traian, care trece peste Mureș și leagă zona Boul Roșu de Aradul Nou, va fi deschis circulației începând de astăzi, 23 decembrie. În prezența primarului Gheorghe Falcă, a reprezentanților contructorului și consultantului lucrării, dar și a mai multor consilieri locali, joi dimineața s-au desfășurat probele de rezistență a podului sub încărcătură.

Practic, din declarațiile constructorului, opt tramvaie (patru pe un sens și patru pe celălalt) au fost urcate pe liniile de pe pod pentru a vedea cum se comportă vechea construcție renovată. „În urma testelor de rezistență, rezultatele au fost foarte bune, deformările podului fiind sub parametrii minimi acceptați”, ne-a anunțat Corina Drăghici, purtătorul de cuvânt al Primăriei. /P.3

Podul Traian a trecut cu bine probele de rezistenţă sub încărcătură FOTO: A.G.

Călin Bibarţ FOTO: JA

Muncesc pentru liniştea Crăciunului

ARAD. Sărbătorile de iarnă vor aduce un plus de muncă pentru structurile MAI. Prefectul Aradului, Călin Bibarț ne asigură că forțele de ordine vor fi la datorie, fie că e vorba de pompieri, jandarmi, poliție sau SMURD. /P.3

Programul serviciului de publicitate

În zilele libere prilejuite de Sărbătoarea Crăciunului, serviciul de Mică Publicitate al ziarului Jurnal arădean va funcționa **luni, 26 decembrie a.c.** (în program de duminică), între **orele 9-13,** doar la sediul de pe **Bulevardul Revoluției nr. 81.**

Premiate de „Jurnal arădean”

ARAD. Câștigătoarele concursului „Desenează-ne felicitarea de Crăciun!”- Dara (Curtici), Mădălina (Pecica) și Sonia (Arad) - au fost premiate. /P.9

Următorul număr al ziarului nostru va apărea marți, 27 decembrie 2011. Colectivul redacțional al Jurnalului arădean vă dorește un „Crăciun fericit”!

Fie ca Sfânta Sărbătoare a Crăciunului să vă umple sufletul de bucurie, iar Noul An să vă aducă sănătate, speranță și încredere. Vă dorim Sărbători Fericite și La mulți ani!

Gheorghe Falcă
Primarul Municipiului Arad
Geanina Pistru, viceprimar
Bognar Levente, viceprimar

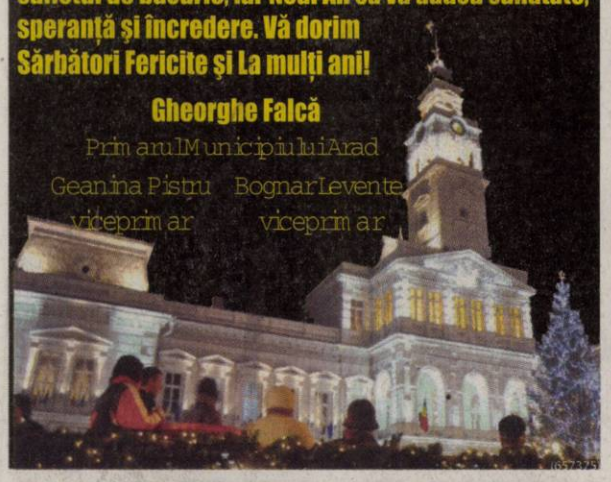

(657273)

Ceferiştii aşteaptă cu frica-n sân 2012

ARAD. CFR a devenit clientul fidel al guvernării când vine vorba despre concedieri sau tăieri de salarii. „Nu a existat trimestru în 2011 în care să nu existe disponibilizări în cadrul companiilor feroviare, inclusiv la Arad”, a declarat liderul sindical Florin Matei.

Acum, ceferiștii arădeni așteaptă luna ianuarie cu frica-n sân. Atunci se va negocia contractul colectiv de muncă. „Cel mai probabil, conducerea Ministerului Transporturilor va veni din nou cu propuneri de tăiere a amărâtelor de salarii și va cere și disponibilizări. Nu vom mai accepta nicio propunere în dezavantajul salariaților”, spune Matei.

Liderul sindical susține că, în cazul în care nu se va ajunge la un consens în ceea ce privește contractul colectiv de muncă, cel mai probabil va fi declanșată o grevă generală. „Nu avem altă soluție decât aceasta. Nu ne mai putem lăsa călcați în picioare și să sperăm că, la un moment dat, vom trăi mai bine, ne va fi mai bine”, a încheiat Florian Matei.

JA-A.G.

Senatul Universității de Vest „Vasile Goldiș” din Arad urează întregii comunități academice, cadrelor didactice, studenților, masteranzilor, doctoranzilor, postdoctoranzilor și tuturor colaboratorilor, multă căldură în suflet, sănătate și prosperitate! Fie ca Sfânta Sărbătoare a Crăciunului să ne dea putere să fim mai generoși, să ne bucurăm de împlinirea aspirațiilor familiare și profesionale.

Crăciun fericit!

Prof. univ. dr. Aurel ARDELEAN
Rectorul Universității de Vest „Vasile Goldiș” din Arad

(H-657236)

Credință
Speranță
Bucurie
Iubire

Sărbători Fericite alături de familie și de cei dragi!

Crăciun Fericit!
La Mulți Ani!

NICOLAE Iotcu
Președinte Consiliul Județean Arad

CRISTIAN Drăgan, Vicepreședinte CJA
ADRIAN Țolea, Vicepreședinte CJA

LA MULȚI ANI!

(657375)

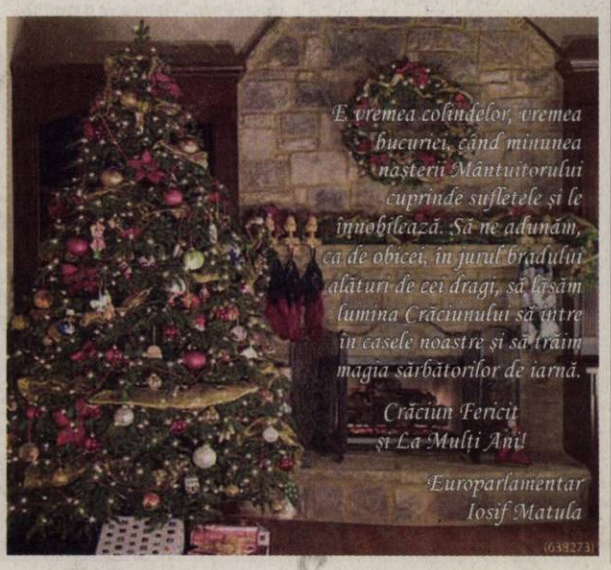

E vremea colindelor, vremea bucuriei, când minunea nașterii Mântuitorului cuprinde sufletele și le înnobilează. Să ne adunăm, ca de obicei, în jurul bradului, alături de cei dragi, să lăsăm lumina Crăciunului să intre în casele noastre și să trăim magia sărbătorilor de iarnă.

Crăciun Fericit și La Mulți Ani!

Europarlamentar Iosif Matula

(638273)

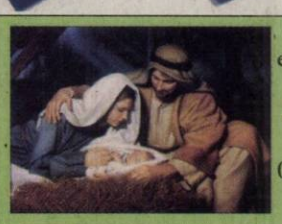

e-mail: info@universulverde.ro;
www.universulverde.ro
Arad, Str. Pădurii nr. 24, (Piața Obor), Tel: 0257 210 070, 0357 408 344, Fax: 0357 408 345

SC UNIVERSUL VERDE SRL

vă doreste:
un Crăciun cu căldură în suflete si un An Nou cu sănătate si împliniri!

(940034)

REMEMBER: 23 DECEMBRIE

1888 Pictorul olandez Vincent van Gogh, într-unul din desele sale momente de rătăcire își taie o parte din urechea stângă

1896 S-a născut Giuseppe Tomasi di Lampedusa, scriitor italian (m. 1957)

1909 S-a născut **Principesa Ileana,** fiica regelui Ferdinand și a reginei Maria (m. 1991)

1916 S-a născut Dino Risi, regizor italian de film (d. 2008)

1986 A încetat din viață Eugenia Popovici, actrita (n. 1914)

1989 În timpul nopții, la București, au fost atacate Televiziunea, clădirea Comitetului Central, Biblioteca Centrală Universitară (care a fost grav afectată de incendii), Ministerul Apărării Naționale

1989 Au fost eliberați din închisori deținuții politici, printre care și cei câțiva

Principesa Ileana

ziariști din gruparea „României libere" (Petre Mihai Băcanu, Anton Uncu, Mihai Creangă) care, cu un an în urmă, protestaseră deschis împotriva regimului

1989 Granițele României au fost redeschise

1990 Printr-un referendum, populația Sloveniei votează cu 88% pentru independența lugoslaviei

2003 Muzeul Colecțiilor de Artă s-a redeschis după 19 ani de inactivitate

AU PLECAT DINTRE NOI

Ștefea Vasilie (1937), Laub Estera (1924).

ÎNREGISTRĂRI ÎN CAZ DE DECES

Biroul de Stare Civilă-Decese face înregistrări după următorul program: sâmbătă și duminică, între orele 9.00-11.00. Tel.: 0257/281850.

TELEFOANE UTILE

☎INFORMATII TELEFONICE: 118.932; ☎ROBOT: 1958; ☎APEL UNIC DE URGENTA (SALVARE, POLITIE, Pompieri): 112; ☎PRIMARIA MUNICIPIULUI ARAD: Program de relatii cu publicul (camera 5) luni-vineri între orele 8-20. Tel.: 0257/284.744; tel. centrala: 0257/281.850; ☎S.C. E.ON GAZ ROMÂNIA - Sucursala Arad - Dispecerat si interventie telefon:0357/403.321; ☎DERANJAMENTE CURENT ELECTRIC: 0257/929; ☎INFORMATII CFR: 0257/231.777;

SUDOKU

REGULI: În fiecare bloc sunt câteva cifre între 1 și 9, stabilite dinainte. Acestea trebuie completate cu cifrele lipsă, în așa fel încât fiecare număr să figureze o singură dată. De asemenea, cifrele de la 1 la 9 trebuie să figureze o singură dată atât pe rândurile orizontale cât și pe coloanele verticale ale celor nouă blocuri luate împreună.

ÎNCEPĂTORI

2		3					4	7
	1	6	9					
7	9		2	8			1	
	4	7			1			9
		5		9		4	8	
			5		8	2		1
				6	9	1		
9		8		1			6	
4			7		5			2

AVANSAȚI

				9				5
	6					7		
		2			4			
8					1		9	
	4						6	
	7		5					3
			6			8		
		1					2	
3				7				

Soluțiile jocurilor din numărul precedent:

ÎNCEPĂTORI

7	2	5	1	4	9	6	8	3
4	3	6	8	7	2	9	5	1
1	9	8	5	3	6	2	4	7
8	6	2	7	1	5	3	9	4
9	4	1	6	2	3	5	7	8
3	5	7	9	8	4	1	2	6
5	8	9	3	6	7	4	1	2
2	7	3	4	5	1	8	6	9
6	1	4	2	9	8	7	3	5

AVANSAȚI

9	2	5	4	8	7	1	6	3
6	1	3	5	9	2	7	4	8
7	4	8	6	3	1	9	2	5
4	3	6	1	7	9	8	5	2
5	7	9	2	4	8	6	3	1
2	8	1	3	6	5	4	7	9
1	6	4	9	5	3	2	8	7
3	9	7	8	2	4	5	1	6
3	9	2	7	1	6	3	9	4

REȚETA ZILEI

Piept de curcan umplut

INGREDIENTE: 600 g piept de curcan, 160 g mozzarela, 120 g ciuperci din conservă, sare, piper, 2 oua, 100 g gogoșari în oțet, 120 g pesmet, 80 g făină, 20 g frunze de pătrunjel verde, 20 g ketchup, 10 g muștar, 140 ml ulei.

MOD DE PREPARARE: Se taie pieptul de curcan în felii, se bat fiecare cu ciocanul de șnițele, se sărează și se piperează. Se taie ciupercile în cubulețe și se presară peste ele sare și piper. Gogoșarii și mozzarela se taie în felii. Se amestecă muștarul cu ketchupul și se unge carnea cu acest amestec. Se așează apoi peste feliile de curcan câte o felie de mozzarela, ciuperci, pătrunjel verde tocat, 2 felii de gogoșari și se acoperă totul cu a doua felie de mozzarella. Se împachetează felia de curcan în formă de plic, se dă prin făină, apoi prin ou bătut și prin pesmet. Se prăjește în ulei la foc mediu. Se taie pieptul umplut pe diagonală și se servește cu diferite garnituri, după dorința fiecăruia, se ornează cu pătrunjel verde și se acompaniază de un vin alb sec.

Poftă bună!

Pentru mai multe REȚETE intră pe **www.culinar.ro**

SĂNĂTATE

- **CABINET GINECOLOGIC:** Cabinet ginecologic Arad, B-dul Decebal 11 (lângă Hotel Aradul), chiuretaj medicamentos, eco 4 D, test PAP.TEL: 0770823850, 0723643581.
- **NOU! Policlinica Dr. Turcin,** Str. Eftimie Murgu nr. 67, pune la dispoziția dvs. serviciul de cardiologie dotat cu aparatură de ultimă generație, consultații în contract cu CSAS, EKG computerizat, ecografie cardiacă la cele mai avantajoase prețuri. Tel:0257/285510,www.policlinica-turcin.ro

PIEȚE, TÂRGURI

Astăzi este zi de piață la Ineu, Lipova, Covăsânț, Mișca, Moneasa, Șepreuș, Șimand, Vladimirescu, Șeitin. **Tot astăzi se organizează târguri săptămânale la** Ineu, Șepreuș, Șimand.

Mâine este zi de piață la Chișineu-Criș, Lipova, Pâncota, Felnac, Grăniceri, Hălmagiu, Moneasa, Pecica, Vărșand, Socodor, Vladimirescu, Zimandu Nou, Covăsânț. **Târguri săptămânale se desfășoară astăzi la** Lipova, Pâncota, Hălmagiu, Moneasa.

HOROSCOP

BERBECUL (III.21.-IV.20.)
Dimineața sunteți bucuros să aflați că vi se confirmă, în sfârșit, că urmează să plecați într-o călătorie de afaceri. S-ar putea ca partenerul de viață să nu fie deloc încântat.

TAURUL (IV.21.-V.20.)
Dimineața vă merge foarte bine, dar după-amiază s-ar putea ca partenerul de viață să vă reproșeze că ați cheltuit prea mult sau că ați întârziat.

GEMENII (V.21.-VI.21.)
Este foarte posibil să faceți un pas important în viață. Rudele și prietenii vă susțin. Dacă nu stați prea bine cu banii, nu vă faceți griji! Vă ajută o femeie mai în vârstă din familie.

RACUL (VI.22.-VII.22.)
Sunteți hotărât să începeți o viață nouă și să intrați afaceri. Nu este exclus ca după-amiază să găsiți formula optimă pentru a începe. Vă sfătuim să nu neglijați odihna.

LEUL (VII.23.-VIII.23.)
Este un moment bun pentru a începe o investiție. Deși riscurile sunt destul de mari, sunteți optimist, pentru că vă bucurați de sprijinul partenerului de viață. Păstrați-vă modestia și vă lăsați orbit de laudele celor din jur!

FECIOARA (VIII.24.-IX.23.)
Sunteți într-o formă excelentă și puteți avea succes în afaceri, în călătorii și pe plan sentimental. Cu sănătatea și cu moralul stați foarte bine.

BALANȚA (IX.24.-X.23.)
Aveți ocazia să rezolvați problemele financiare acumulate în ultima perioadă. S-ar putea să vi se propună asocierea într-o afacere.

SCORPIONUL (X.24.-XI.22.)
Sunteți în formă și este momentul să începeți noi activități în cămin. Partenerul de viață vă sprijină, iar o rudă mai în vârstă este dispusă să vă ajute financiar.

SĂGETĂTORUL (XI.23.-XII.21.)
Sunteți decis să vă ocupați de problemele ale căminului. Un bărbat mai în vârstă vă oferă ajutorul, dar încearcă să vă convingă că nu faceți bine. Vă recomandăm să evitați o ceartă care ar putea tensiona atmosfera din familie.

CAPRICORNUL (XII.22.-I.20.)
Se pare că sunteți preocupat de un schimb de locuințe sau doriți să cumpărați o casă. Vă sfătuim să nu vă grăbiți, pentru a evita orice reproșuri ulterioare. Ar fi bine să țineți cont de posibilitățile financiare reale.

VĂRSĂTORUL (I.21.-II.20.)
O afacere demarată de curând începe să vă aducă beneficii serioase. Vă recomandăm să evitați speculațiile și acțiunile la limita legii, ca să nu intrați în conflict cu autoritățile. Nu luați decizii pripite!

PEȘTII (II.21.-III.20.)
Sunteți creativ, calități pe care ar fi bine să le folosiți pentru a porni o afacere. Vă sfătuim să cereți un împrumut de la o rudă.

„Jurnal arădean" vă ascultă

Între orele 11-13, la telefonul 0257-280943, redactorul nostru vă stă la dispoziție.

Lupescu Traian dorește să afle, prin intermediul ziarului nostru, dacă doctorul de familie are un plafon privind la numărul de medicamente trecute pe o rețetă de medicamente compensate. Dânsul are nevoie de șase medicamente, trei de pe sublista A și trei din sublista B și dorește să afle dacă doctorul său le poate trece pe toate șase pe rețetă sau trebuie să cumpere și medicamente la preț întreg. Adrian Dărăbanțiu, președintele Patronatului Medicilor de Familie din județul Arad, a declarat că după părerea sa trecerea celor șase medicamente pe o rețetă nu ar reprezenta o problemă. În cazul în care pensia este sub 740 lei, doctorul trebuie să treacă cele trei de pe sublista B pe o rețetă separată.

C.S. este nemulțumită de faptul că cei de la C.E.T. Arad nu au oprit căldura în zilele cu temperaturi ridicate din luna noiembrie. „Pensia mea împreună cu cea a soțului ajung la 1800 lei, iar doar factura la încălzire este de 1430 lei. Nu îmi rămân nici bani de mâncare, ce să mai vorbesc de restul facturilor pe care le mai am de plătit. Sunt sigură că sunt multe persoane care nu se vor descurca dacă facturile vor fi la fel de mari. Nu înțeleg cum s-au gândit cei de la C.E.T. că putem plăti așa facturi ". **JĂ – A.I.G.**

CURS VALUTAR

DENUMIREA VALUTEI	BNR	BCR		BRD		Intesa Sanpaolo Bank		Banca Românească		MKB Nextbank		Alpha Bank		Casa de schimb LUXOR	
		C	V	C	V	C	V	C	V	C	V	C	V	C	V
Euro	4,30	4,25	4,36	4,23	4,38	4,24	4,32	4,27	4,32	4,26	4,35	4,26	4,34	4,28	4,31
Dolar SUA	3,27	3,22	3,36	3,23	3,36	3,23	3,30	3,26	3,31	3,23	3,35	3,24	3,34	3,27	3,33
Forint	0,143	0,0137	0,0148	0,0130	0,0146	0,0135	0,0145	-	-	-	-	-	-	0,0142	0,0145
Gram aur	172														

Vremea

Vineri, 23 decembrie

www.aradon.ro

-3° LA ORA 6 — Temperaturile se vor situa între -3 și -2 grade. Vântul va sufla cu 5 km/h, dinspre NNV.

1° LA ORA 18 — Temperaturile se vor situa între 0 și 1 grade. Vântul va sufla cu 8 km/h, dinspre NNV.

ZIUA PRECEDENTĂ

Arad	-4-1°C	Umiditate:	89%
Lipova	-4-1°C	Presiune:	1021 mb
Chișineu-Criș	-4-1°C	Precipitații:	10%
Săvârșin	-4-0°C	Vânt:	11 km/h
Sebiș	-4-0°C	Direcție vânt:	NNV

SOARELE

Răsare: 08:14
Apune: 16:51

AZI

Temperaturile se vor situa între -4 și 2 grade. Vântul va sufla cu 11 km/h, dinspre NNV. Vremea va fi însorită.

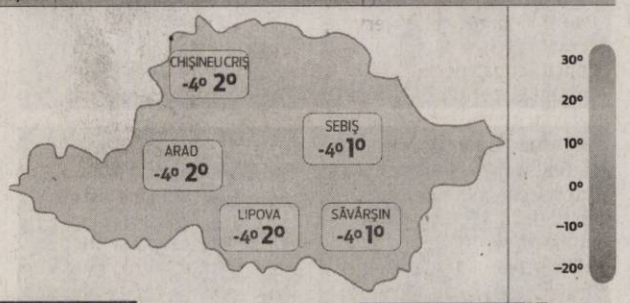

FAZELE LUNII

11. 11. · 1. 12. · 6. 12. · 16. 12.

VINERI	SÂMBĂTĂ	DUMINICĂ	LUNI
-4° 2°	-3° 1°	-4° 2°	-4° 1°
însorit	parțial înnorat	posibil ninsoare	ceață

CALENDAR

Biserica ortodoxă: Sfântul Proroc Agheu; Sfântul Mucenic Marin; Sfânta Teofana (Post).
Biserica greco-catolică: Pf. Agheu.
Biserica romano-catolică: Sf. Adelaida, împ. R.

PROGNOZA PENTRU TREI ZILE

Temperaturile minime vor fi cuprinse între -4 și -3 grade, iar cele maxime între 1 și 2 grade. Este posibil să ningă în weekend.

Temp.minime: -4- -3° C
Temp.maxime: 1-2° C

JURNAL ARĂDEAN
B-dul Revoluției nr. 62, Arad
BRAT Auditat de BRAT
Reclamații difuzare: 0257/228.586

Director editor: Mircea Țișcă (8427)
Secretariat: 0257.281802 (centrala), fax - 0257.212.012
Șef departament difuzare: Carmen Csordas
Marea publicitate: 0257.280904; Mica publicitate: 0257.210775
Tiparul executat la: SC Inform Media SRL, Calea Torontalului, DN 6, km 5,7, Timișoara

Redactor șef: Adriana Barbu (8416) Responsabil de număr: Diana Duțu
Secretar general de redacție: Gabriela Groza (8423); Departamente: Eveniment: Simona Butaru, Monica Ardelean (8405), Alin Gherasim (8417), Ioana Costaș (8414), Valentin Goran (8412); Politic: Simion Todoca (8434); Economic: Andreea Pintea (8415); Cultură, Învățământ: Vasile Filip (8421); Social: Diana Duțu (8413); Sport: Daniel Scridon (8424), Leo Sfâra (8422);
Tehnoredactare: Ghizela Șerban (8409)
REDACȚIE: tel. 0257.281802 (centrala); fax 0257.212.012, 0257.228.592; e-mail:redactia.jurnalaradean@informmedia. ro, adevaruldearad@informmedia.ro, publicitate.jurnalaradean@informmedia.ro, publicitate.adevarul@informmedia.ro

Muncesc pentru liniştea Sărbătorii de Crăciun

Forţele de ordine vor fi la datorie în perioada sărbătorilor de iarnă.

Prefectul Călin Bibarţ FOTO: JA

ARAD. Sărbătorile de iarnă vor aduce un plus de muncă pentru structurile MAI.

Călin Bibarţ, prefectul judeţului Arad, a participat la videoconferinţa cu reprezentanţii Ministerului Administraţiei şi Internelor în cadrul căreia s-a discutat despre măsurile de siguranţă care trebuie luate de fiecare instituţie pentru a nu exista incidente în perioada sărbătorilor de iarnă.

„Pe durata Sărbătorilor de Iarnă, la nivelul judeţului sute de poliţişti, jandarmi, poliţişti de frontieră şi pompieri vor acţiona în misiuni ce vizează menţinerea şi asigurarea ordinii publice, fluidizarea traficului rutier şi prevenirea incendiilor", afirmă Călin Bibarţ, prefectul judeţului Arad.

Dispozitivele de ordine publică vor acţiona pentru prevenirea infracţiunilor stradale pe raza localităţilor urbane şi rurale, în special în zonele aglomerate şi locurile de comercializare a produselor specifice sărbătorilor de iarnă (târguri, oboare, pieţe etc.).

Atenţie la artificii

Un obiectiv important constă în asigurarea respectării prevederilor legale privind folosirea materialelor pe bază de amestecuri pirotehnice, precum şi supravegherea locurilor în care se organizează focuri de artificii.

În acelaşi timp, vor fi intensificate acţiunile în cooperare cu personalul direcţiilor silvice, pentru prevenirea şi combaterea fenomenului infracţional şi contravenţional din domeniul silvic, respectiv sustragerea de material lemnos, furtul de brazi şi braconajul cinegetic.

Aglomeraţie la graniţă

Poliţiştii de frontieră arădeni sunt pregătiţi şi ei să asigure în punctele de trecere a frontierei şi în zona limitrofă a acestora fluenţa fluxului de persoane şi a mijloacelor auto; astfel, pentru evitarea aglomeraţiei şi realizarea unui control operativ şi fluent, au fost luate măsuri de suplimentare a personalului şi a fost mărit numărul arterelor de control, pe sensul de intrare şi de ieşire din ţară. În ultimele 24 de ore, pe la punctele de intrare a frontierei din judeţ au trecut peste 16.000 de autovehicule, traficul dublându-se faţă de perioadele normale din an.

La muncă, de Revelion

Lucrătorii din cadrul structurilor pentru situaţii de urgenţă vor fi prezenţi, cu prioritate, în zonele cu manifestări publice de amploare, iar în noaptea de Revelion, în pieţele publice şi în locurile unde se vor organiza focuri de artificii. În perioada premergătoare Sărbătorilor de Iarnă, pompierii vor efectua controale şi acţiuni preventive, în vederea depistării şi înlăturării stărilor de pericol, a cauzelor potenţiale de incendiu etc.

Jandarmeria Română va acţiona pentru asigurarea ordinii şi siguranţei publice, pentru prevenirea oricăror fapte antisociale comise în locurile publice, descurajarea infracţiunilor şi soluţionarea în mod operativ a sesizărilor primite de la cetăţeni.

> Rog arădenii să respecte munca acestor oameni aflaţi la datorie
> CĂLIN BIBARŢ

„Trebuie să înţelegem că, în perioada în care majoritatea populaţiei este în vacanţă, există categorii profesionale aflate la datorie, în slujba cetăţeanului. Rog arădenii să respecte munca acestor oameni, care-şi sacrifică sărbătorile, fiind la datorie. De asemenea, o altă rugăminte ar fi să eliminăm apelurile false la numărul unic 112, procedură des întâlnită, din păcate, în perioada sărbătorilor", a completat prefectul Călin Bibarţ.

JA-M.P.

APEL LA 112

Ministerul Administraţiei şi Internelor solicită cetăţenilor să apeleze 112 - Apelul Unic de Urgenţă şi să se adreseze celei mai apropiate unităţi de Poliţie, Jandarmerie ori de câte ori sesizează fapte ce pot aduce atingere siguranţei publice.

Noi fonduri pentru învăţământul arădean

Nu mai puţin de 27 de comunităţi locale din Arad au primit patru milioane de lei pentru investiţii în instituţiile de învăţământ.

ARAD. Dacă zilele trecute oficialii arădeni anunţau că Aradul a primit 7,3 milioane lei pentru investiţii în asfaltarea drumurilor comunale, a străzilor, dar şi pentru extinderea reţelelor de apă şi de canalizare, ieri, echipa parlamentară formată din senatorul şi ministrul arădean, Traian Igaş, deputatul Marius Gondor şi deputatul Iustin Cionca, au anunţat noi alocări de fonduri pentru educaţie.

Bani pentru învăţământ

S-au acordat 4 milioane lei pentru investiţii în baza materială a instituţiilor de învăţământ în baza decontării cheltuielilor pentru lucrările efectuate. „Prin aceste alocări, Guvernul dovedeşte încă o dată că pune bază pe investiţii care sunt generatoare de locuri de muncă. Cu această ocazie, vreau să reiterez faptul că sprijinim pe mai departe primarii care muncesc şi au iniţiativă, indiferent de culoarea politică. Cu atât mai mult, în cazul acestei alocări, Guvernul investeşte în baza materială a învăţământului arădean pe un principiu cât se poate de echitabil", precizează ministrul Traian Igaş.

Domeniul de suflet

Deputatul Marius Gondor s-a arătat, la rândul său satisfăcut de investiţiile în domeniul său de suflet, învăţământul. „Ca om de învăţământ îmi exprim satisfacţia că se continuă investiţiile în clădirile unităţilor de învăţământ, convins fiind că o educaţie de calitate nu poate fi făcută decât în condiţiile unei baze materiale moderne. Sprijinim de această dată, investiţiile în cea mai importantă clădire a unei comunităţi locale, şcoala", declară deputatul de Valea Mureşului, Marius Gondor. JA – V.G.

> Sprijinim primarii care muncesc şi au iniţiativă, indiferent de culoarea politică
> TRAIAN IGAŞ

Traian Igaş FOTO: FAN

27 DE COMUNITĂŢI LOCALE

Aceste alocări au avut ca destinaţie 27 de comunităţi locale din Arad. „Noi reprezentăm în Parlament toţi locuitorii judeţului Arad, dovada clară fiind faptul că aceste ultime sume au fost aduse pentru 27 de comunităţi locale, indiferent de culoarea politică a primarilor. Din cele 27 de primării care au primit fonduri, 13 sunt PDL, un număr egal sunt USL, iar una este UDMR, ceea ce demonstrează că nu vorbim despre o alocare politică", spune deputatul democrat-liberal, Iustin Cionca.

Maşinile trec peste Traian

În urma testelor de rezistenţă desfăşurate joi, constructorul a decis că Podul Traian poate fi deschis circulaţiei.

Tramvaiele, la primul test după modernizarea podului FOTO: A.G.

ARAD. Primarul Gheorghe Falcă s-a arătat foarte încântat de modul în care s-a lucrat la Podul Traian. „S-a intervenit serios la reabilitarea podului. Felicit constructorul şi consultantul pentru lucrarea pe care au reuşit să o realizeze. Sunt foarte bucuros de această realizare. Putem spune că am reuşit să inaugurăm o reabilitare foarte importantă a unui monument istoric din Arad", a declarat edilul-şef al municipiului.

Acesta a mai spus că, pentru moment, podul a fost reabilitat total în ceea ce priveşte rezistenţa şi într-un procent foarte mare în ceea ce priveşte infrastructura, dar mai sunt lucrări care urmează să fie realizate până în primăvara anului viitor, când se va face recepţia finală a lucrării.

Trafic cu restricţii

Anunţul făcut ulterior de reprezentanţii Primăriei este unul care va fi foarte bine primit de locuitorii Aradului: circulaţia autoturismelor pe Podul Traian va fi reluată. Dar lucrările nu sunt încă finalizate, după cum a declarat Falcă. „De vineri, se va circula pe Podul Traian, dar se va circula în regim de şantier. Vor fi impuse restricţii de viteză, iar traficul se va desfăşura cu disconfortul aferent unui drum în lucru", ne-a mai anunţat Corina Drăghici. Practic, arădenii au liber pe pod, dar s-ar putea să trebuiască să aştepte la cozi sau să ocolească muncitorii de pe traseu. Cu toate acestea, deschiderea circulaţiei poate fi privită ca un lucru pozitiv. JA-A.G.

MEGA-LUCRARE

Reabilitarea Podului Traian a fost cuprinsă în mega-lucrarea de restaurare a centrului vechi al Aradului, realizată de firma arădeană Tehnodomus. În cadrul acestei lucrări au fost reabilitate, în totalitate, liniile de tramvai plus alte 11 străzi cuprinse în perimetrul centrului vechi. Liniile de tramvai schimbate în cadrul acestui proiect au fost inaugurate chiar în această săptămână de către conducerea municipiului.

Via Romana şi-a desemnat câştigătorul

Marelui premiu: un autoturism Chevrolet Aveo.

Sâmbătă, 17 decembrie 2011, Imotrust şi-a desemnat câştigatorul marelui premiu, un autoturism Chevrolet Aveo, premiu oferit participantilor la Campania **"Tot mai aproape! O locuinţă nouă şi un autoturism nou!"**.

Extragerea a avut loc in Galeria Real într-un cadru festiv, ocazie cu care toţi participanţii la această campanie au câştigat premii de sărbătoare pentru ca locuinţa lor sa fie împodobită cu magia şi bucuria Craciunului. Brazi împodobiţi, Moşii Craciun şi cozonacii delicioşi au fost oferiţi de către reprezentanţii Via Romana şi Via Carmina în semn de mulţumire şi apreciere celor care şi-au achiziţionat un apartament sau o casă în Via Romana respectiv Via Carmina.

"Îndreptaţi-vă cu speranţa şi încredere spre această superbă construcţie, Via Romana!" a transmis plină de bucurie şi emoţie câştigatoarea marelui premiu tuturor celor sunt în cautarea unui apartament. **Via Romana** este cel mai nou ansamblu rezidenţal din Arad, situat intr-o locaţie de excepţie, pe Calea Romanilor (Str. Motilor, Nr.10), un bloc de calitate superioară cu 167 de **apartamente Quality.**

Compartimentare din caramida Porotherm, termoizolată şi fonoizolată, reţea electică finalizată, centrală termică, instalaţie de climatizare, două lifturi pe fiecare scara, parcare supravegheată şi acces securizat, locuri de joacă pentru copii şi spaţii verzi amenajate fac din **Via Romana cea mai bună alegere pentru cei care doresc sa îşi achiziţioneze nu doar un apartament ci o locuinţă pentru viitorul lor şi a familiei lor.**

Cadourile de Crăciun oferite de Via Romana nu se termină aici. Până în 15.01.2012 toţi cei care doresc să îşi achiziţioneze un apartament Via Romana beneficiază de un **discount substanţial de 5%.**

5% DISCOUNT *la fiecare apartament contractat pana in 15.01.2012!*

VIA ROMANA BLOC NOU PE CALEA ROMANILOR | sarbatoreste perfect

(657353)

RECLAME

Avem un câştigător la „Cuvinte norocoase!”

ARAD. O nouă etapă a concursului nostru de integrame „Cuvinte norocoase!” şi-a desemnat câştigătorul. Au intrat în concurs toţi cititorii care ne-au trimis într-un plic, până la data de 21 decembrie a.c. integramele completate (din perioada 2-15 decembrie a.c.), alături de un singur talon de concurs, completat şi el la toate rubricile. În urma extragerii, dintre plicurile participante, Adela Aliman, studentă la UVVG, l-a scos la lumină pe cel al integramistei Margareta Obreja, din comuna Ghioroc, str. Horea nr.458C. O aşteptăm pe câştigătoare la redacţia Jurnal arădean (B-dul Revoluţiei nr.62), marţi, 27 decembrie a.c., ora 12.00, pentru a-şi ridica obiectul de uz casnic câştigat. **JA-D.D.**

Adela Aliman i-a purtat noroc unei integramiste din Ghioroc FOTO: D.D.

„Iubiţi oamenii, nu puterea!”

Revoluţionarii i-au asigurat pe politicieni că nu le vor răul, cu condiţia să-şi iubească semenii.

ARAD. Ieri, la Monumentul Revoluţiei din faţa Palatului Administrativ, s-a desfăşurat obişnuita depunere de coroane, la care, pe lângă revoluţionari, au participat şi autorităţile, partidele politice, instituţii etc.

A fost un fel de „împăcare” între revoluţionari şi autorităţi, care nu s-au mai „bucurat”, ca în alte dăţi, de admonestări.

După slujba oficiată de acelaşi neobosit Arhiepiscop al Aradului, Timotei Seviciu şi soborul de preoţi, Înalt Presfinţia Sa a scos încă odată în relief legătura indestructibilă între martiri şi divinitate, cea care girează faptele acestora.

Valentin Voicilă, acelaşi lider FOTO: S.T.

> „Mă încearcă aceleaşi sentimente ca şi în decembrie 1989
>
> DUKA ATILA

Iubiţi oamenii!

Pe aceeaşi linie a continuat Valentin Voicilă, care le-a reamintit politicienilor că la Arad revoluţionarii nu i-au executat sau maltratat pe securişti, miliţieni şi politruci comunişti, ci i-au apărat de furia mulţimii, fiind conduşi de iubirea de semeni.

Acest lucru, spune Voicilă, trebuie să îl facă şi politicienii, pentru că „dacă iubiţi autostrada, dacă iubiţi clădirile şi puterea ca pe voi înşivă şi nu îi iubiţi pe semenii voştri, veţi avea dezamăgiri îngrozitoare”.

După încheierea ceremoniei, revoluţionarii s-au îndreptat spre celelalte puncte „fierbinţi” ale revoluţiei arădene, pentru depuneri de coroane. **JA-S.T.**

Sărbători mai fericite prin bunătatea copiilor

ARAD. Elevii Şcolii Generale Nr.22 „Caius Iacob” Arad s-au implicat în numeroase acţiunide voluntariat. În urma campaniei de adunare de fonduri, obţinute din vânzarea unor obiecte realizate de copii precum şi a unor jucării, s-a obţinut suma necesară pentru ajutorarea unui număr de 20 de elevi ai şcolii, proveniţi din familii aflate în dificultate cu pachete cu alimente, îmbrăcăminte, încălţăminte, jucării, dulciuri. Tot din aceste fonduri s-au cumpărat pachetele cu dulciuri pentru cei 300 de elevi din ciclul primar.

De asemenea, prin campania de colectare a obiectelor de îmbrăcăminte, încălţăminte, jucării s-au trimis 12 saci fundaţiei „Vis de copil” din Arad, 20 de saci Şcolii Generale Nr.1 Flămânzi, jud. Botoşani, s-au făcut colete pentru Şcoala Generală Nr. 2 Curtici şi pentru „Casa Speranţa” din Sâmbăteni. Conducerea şcolii mulţumeşte, pe această cale, tuturor părinţilor, elevilor şi profesorilor, care au participat la această acţiune, în special prof. Adina Matei, Mihaela Voştinar, Mihaela Neagoe, Daniela Chiş, Roxana Chirteş.

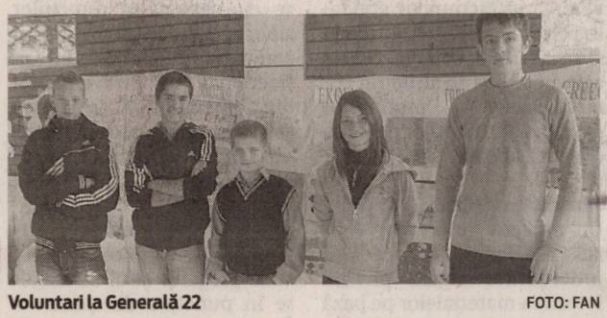

JA-V.F. Voluntari la Generală 22 FOTO: FAN

Programe TV Vineri, 23 Decembrie

TVR 1

07.00 Telejurnal matinal
08.00 România, zi de zi! (I)
09.00 România, zi de zi! (II)
10.10 Adevăratul Moş Crăciun. (comedie, SUA 2005)
11.50 Spectacol de circ internaţional
12.00 Festivalul International al Artelor Spectacolului Muzical Viaţa e frumoasă! 2011 Making of. Partea a cincea
12.40 Legendele palatului: Regele Geunchogo. (r.)
13.20 Legendele palatului: Regele Geunchogo. (r.)
14.00 Telejurnal. Sport
14.45 e-Forum
15.30 Moş Crăciun
16.00 Concert Katherine Jenkins
17.00 Telejurnal. Sport
17.30 La vie en rose
18.25 Legendele palatului: Regele Geunchogo. (serial)
19.05 Legendele palatului: Regele Geunchogo. (serial)
19.45 Sport
20.00 Telejurnal. Jurnal economic Meteo
21.00 O dată'n viaţă. (I)
22.00 O dată'n viaţă. (II)
23.10 Crăciun fericit. (Franţa, Germania, MB, Belgia, România 2005) Cu: Diane Kruger, Benno Fürmann, Guillaume Canet. Film inspirat dintr-un caz real, petrecut în Ajunul Crăciunului din 1914, în timpul primului război mondial, în multe locuri de-a lungul liniei frontului. În acea noapte, un eveniment extraordinar schimbă destinul a patru personaje, un preot scoţian, un locotenent francez, un tenor german deosebit şi iubita acestuia, parteneră de scenă şi o minunată soprană daneză.
01.15 Concert Katherine Jenkins. (reluare)

PRO TV

07.00 Ştirile Pro Tv. Ce se întâmplă, doctore? Omul care aduce cartea
10.00 Cum să pui la cale un Crăciun. (r.) Mos Craciun exista!
12.00 Tanar si nelinistit. (r.)
13.00 Ştirile Pro Tv. Mos Craciun exista!
14.00 Crăciunul pe strada Chestnut. (comedie, SUA 2006) Cu: Kristen Dalton, Robert Maloney, Garry Chalk, Tom Heaton. Mos Craciun exista!
16.00 Tânăr şi neliniştit. (s.) Cu zeci de premii, cu actori ce îşi trăiesc viaţa pe platourile de filmare, identificându-se cu personajele, cu căsătorii, divorţuri ca-n filmele care se respectă, cu controverse ce-i uimesc chiar şi pe cei mai mari admiratori, serialul continuă să reprezinte un miracol...
17.00 Ştirile Pro Tv Vremea
17.45 Happy Hour. Dăruieşti şi câştigi
19.00 Ştirile Pro Tv. Sport
20.30 Goana după cadou. (acţiune, SUA, 1996) Regie: Brian Levant Cu: Arnold Schwarzenegger, Sinbad, Phil Hartman, Rita Wilson
22.30 Crimă în Copenhaga. (acţiune, Danemarca/Germania/Suedia, 1997) Regia: Bille August Cu: Julia Ormond, Gabriel Byrne, Richard Harris, Vanessa Redgrave, Robert Loggia
01.00 Ciocolată. Regie: Prachya Pinkaew (acţiune, Thailanda 2008) Cu: Jeeja Yanin, Hiroshi Abe
03.00 Crimă în Copenhaga. (reluare)
05.00 Tânăr şi neliniştit. (r.)
06.00 Happy Hour. (r.) O oră de veselie cu muzică live, dans, poveşti de viaţă deosebite, interviuri cu cele mai mediatizate vedete ale momentului...

ANTENA 1

06.00 Observator
08.00 Matinal: 'Neatza
10.00 In gura presei. Mircea Badea realizează o nonconformistă revistă a publicaţiilor sub titlul "În gura presei". Pe parcursul emisiunii el supune atenţiei telespectatorului cele mai interesante ştiri apărute în presa cotidiană, săptămânală şi lunară. Deosebirea dintre programul pe care îl realizează Mircea şi emisiunile pe aceeaşi temă ale altor televiziuni este că el este spontan, firesc şi natural fără a introduce mecanic nişte texte.
10.50 Reality-show: Mireasă pentru fiul meu
11.30 Reality-show: Next Top Model. by Cătălin Botezatu. (r.)
13.00 Observator
14.00 Reality-show: Mireasă pentru fiul meu
16.00 Observator
17.00 Acces direct
19.00 Observator. Sport
20.20 Film artistic
22.30 Divertisment: In puii mei ! Xtra Show cu Mihai Bendeac
23.45 Film artistic
01.45 Cursă mortală 2. (r.)
03.30 Film artistic. (r.)
05.00 Acces direct. (r.) "Acces Direct" este o emisiune axată pe actualitatea de zi cu zi, în care "vedetele" sunt oamenii obişnuiţi, cu problemele, bucuriile, grijile şi întâmplările lor ieşite din comun. Reporterii speciali aduc în atenţia telespectatorilor precum şi a publicului din platou cazuri impresionante de viaţă, subiecte sociale...

Redacţia Jurnal TV nu îşi asumă răspunderea pentru eventualele modificări survenite în programele TV, după închiderea ediţiei

HBO

08.00 Amor la Roma. Comedie, SUA, 2010. Cu: Kristen Bell, Josh Duhamel, Will Arnett, Jon Heder, Danny DeVito.
09.30 O poveste încâlcită. Animaţie, SUA, 2010.
11.10 Absolvent. Viaţa începe acum. Comedie, SUA, 2009. Cu: Alexis Bledel, Zach Gilford, Michael Keaton, Jane Lynch, Bobby Coleman.
12.35 Amelia. Biografic, SUA, 2009. Cu: Hilary Swank, Richard Gere, Ewan McGregor, Christopher Eccleston, Joe Anderson.
14.25 Mammuth. Dramă, Franţa, 2010. Cu: Gérard Depardieu, Yolande Moreau, Isabelle Adjani
15.55 Dansul dragostei 3. Dramă, SUA, 2010. Cu: Rick Malambri, Adam G. Sevani, Sharni Vinson
17.40 Mumia. Mormântul Împăratului Dragon. Acţiune, SUA, 2008. Cu: Brendan Fraser, Jet Li
19.30 Filme şi vedete
20.00 Tron: Moştenirea. SF, SUA, 2010. Cu: Jeff Bridges, Garrett Hedlund, Olivia Wilde, Bruce Boxleitner
22.00 True Blood. IV Ep. 12 - Când voi muri... Dramă, SUA, 2011.
23.00 Ticăloşi fără glorie. Aventuri, SUA, 2009. Regia: Quentin Tarantino. Cu: Brad Pitt, Melanie Laurent, Christoph Waltz, Eli Roth, Michael Fassbender.
01.30 Imperiul din Atlantic City. Ep. 12 - Întoarcere la normal Dramă, SUA, 2010.
02.30 The Runaways. Biografic, SUA, 2010. Cu: Kristen Stewart, Dakota Fanning, Michael Shannon, Stella Maeve, Scout Taylor-Compton.
04.15 O pasăre frumoasă. Comedie, SUA, 2008

CULTURAL

09.30 Biserici de la Dunare 10.00 Memorialul Durerii 11.00 Remix 12.00 Jurnalul cultural 12.45 Capodopere din Galeria de Artă... 12.55 Campania Premiile TVRC 13.00 Concertele TVRC 14.00 Polemicile TVRC 15.00 Jurnalul cultural 15.45 Capodopere din Galeria de Artă... 15.55 Campania Premiile TVRC 16.15 Global 3000 16.45 Minorităţi 17.15 Academia Română – 17.45 Oul pătrat 18.15 Colinde de Crăciun 18.45 Capodopere din Galeria de Artă... 18.55 Campania Premiile TVRC 19.00 Concertele TVRC 20.00 Polemicile TVRC 21.00 Jurnalul cultural 21.50 Capodopere din Galeria de Artă...

AXN

07.00 American Idol 08.00 O lume dispărută 09.00 Cabinet de avocatură 0.00 Echipa specială 2010. 11.00 Merlin 12.00 NCIS. Anchetă militară 13.00 Cabinet de avocatură 14.00 American Idol 15.00 Echipa specială 16.05 NCIS. Anchetă militară 17.05 O lume dispărută 18.05 Merlin 19.05 NCIS. Anchetă militară 20.00 NCIS. Los Angeles I. 2 21.00 Numărătoarea inversă II. 1 22.20 NCIS. Los Angeles II. 8 23.20 Îngerii lui Charlie I. 7 00.20 Îngerii lui Charlie I. 8 01.20 Numărătoarea inversă II. 1 02.35 NCIS. Los Angeles II. 8 03.20 Îngerii lui Charlie I. 7

B1

06.00 Trăieste sănătos (r.) 07.30 Teleshopping 08.30 It's show time! (r.) 09.45 Răi da' buni (r.) 11.30 Distractia pe vremea mea (r.) 13.00 Teleshopping 13.45 Agentul VIP (r.) 15.30 Trăieste sănătos 16.45 Teleshopping 17.00 In cautarea adevarului (documentar, SUA) 18.00 It's show time! 19.00 Familia Bundy (SUA, 1987) 19.30 Incredibil! 20.30 La tinta - retrospectiva 21.00 Agentul VIP 23.00 Saturday Night Live (SUA 2010) 00.00 In cautarea adevarului (r.) 01.00 It's show time! (r.) 02.00 Incredibil! (r.)

PRIMA TV

07.00 Casa. constructie si design 07.30 Levintza prezinta 08.00 In familie 09.30 Intalnirea inimilor 10.30 Medium – serial drama, SUA 2005 11.30 Trandafirii salbatici - serial, Canada 2009 12.30 Teleshopping 13.00 Sport, dieta si o vedeta 14.00 Intalnirea inimilor - telenovela, India 2007 15.00 In familie - serial drama, Romania 2002 16.00 Drumul spre libertate – drama, SUA 2002 18.00 Focus 18 19.00 Focus Sport 19.30 Cireasa de pe tort 20.30 Tatal meu este erou – comedie, SUA 1994 22.15 Fortareata – actiune, SUA 1996 00.30 Focus 01.30 Trandafirii salbatici 02.30 Cu lumea-n cap

PROCINEMA

08.00 Redactia 09.00 Monstri contra extrateresti. Dovlecii mutanti 10.00 Happy Hour 11.30 Acasa in bucatarie 12.30 Redactia 14.00 Zoom in 10 14.15 Lumea Pro Cinema 14.45 Acasa in bucatarie 15.45 Medicina generala, ultimul episod 16.45 La Bloc 18.00 Seinfeld 19.00 La Bloc 20.00 Mumble, cel mai tare dansator Cu: Elijah Wood, Brittany Murphy, Hugh Jackman 22.30 Agatam puicute Cu: Thomas Ian Nicholas, Jenny Mollen, Nicole Eggert 00.30 Prietenie pe muchie de cutit, ultimul episod 01.30 Soferul de taxi Cu: Robert De Niro 03.30 Agatam puicute

ANTENA 2

06.00 Trăieste sănătos (r.) 08.30 It's show time! (r.) 09.45 Răi da' buni (r.) 11.30 Codul lui Oreste (r.) 13.00 Teleshopping 13.45 Agentul VIP (r.) 15.30 Trăieste sănătos 17.00 Saturday Night Live (SUA, 2009) 18.00 It's show time! 19.00 Familia Bundy (SUA, 1987) 19.30 Răi da' buni (emisiune realizată de Mihai Morar) 21.15 La tinta! 21.30 Agentul VIP 23.15 Jurnal de Bordea 23.30 Late Night Show 00.30 Familia Bundy (r.) 01.00 Rai da' buni (r.) 02.30 Saturday Night Live (r.) 03.15 Late Night Show (r.)

ACASĂ

06.45 Imbratisari patimase 08.30 Stapana 10.00 Impreuna pentru totdeauna 11.30 Impreuna pentru totdeauna 13.00 Legamantul 14.30 Esmeralda 15.30 Imbratisari patimase 16.30 Poveşti adevărate 17.30 Lola 18.30 Sub cerul in flacari 19.30 Stapana 20.30 Casa cu amintiri Cu: Andrea Roth, Nicholas Brendon, Elisa Donovan, Bruce Davison, Alley Mills, Jason London, Daniel Zykov, Melody Hollis 22.30 Jocul seductiei (s.) 23.30 Lacrimi de iubire (s.) 00.30 Poveştiri adevărate (r.) 01.30 Esmeralda (r.) (s.) 02.15 Lola (r.) (s.) 03.00 Sub cerul in flacari (r.) (s.)

CINEMAX

07.00 Nadine C08.20 Creatorul de vise 08.35 Babe Cu: James Cromwell, Magda Szubanski, Zoe Burton, Paul Goddard 10.05 Prinţul lacrimilor Regie: Yonfan. Cu: Joseph Chang, Xuan Zhu, Chih-Wei Fan, Terri Kwan 12.05 Cei mai buni regizori de la Hollywood 12.35 Cafea cu lapte 14.10 Mândrie şi prejudecată 16.15 Scrisori pentru Jenny 17.50 Obsesia dragostei 19.25 Babe 21.00 Flirt 22.40 Jack se îndrăgosteşte 00.10 Detectivul nebun 01.40 Action Jackson 03.15 În carne vie 05.15 Copiii din Diyarbakir

DIVA

03.00 Farmece. Trei surori care locuiesc împreună trebuie să facă faţă atacurilor repetate ale părţii întunecate. 04.00 Farmece 05.00 Farmece 06.00 Fiicele lui McLeod VIII 07.00 Un Crăciun în reluare 09.00 Misterele insulei Shadow - Ultimul Crăciun 11.00 Şi hoţii revin acasă de Crăciun! 13.00 Un Crăciun în nori 15.00 Scrisori către Moş Crăciun 17.00 Crăciunul pe strada Chestnut 19.00 Un înger de Crăciun 21.00 Vrăjitoarele din Eastwick 23.10 Cu picioarele pe pământ

ANTENA 3

06.00 Ştirile de dimineaţă 10.00 Previziunile zilei 11.00 Se întâmplă în România cu Maria Coman 12.00 Ştiri 13.00 Se întâmplă în România cu Maria Coman 14.00 Ştiri 15.00 Esenţial cu Alina Petrescu 17.00 100 de minute cu Alessandra Stoicescu 18.45 La ordinea zilei cu Dana Grecu 20.30 Subiectiv cu Răzvan Dumitrescu. Emisiunea se adresează tuturor românilor, va aborda problemele arzătoare ale acestora , va prezenta soluţii politice şi/sau economice. 22.00 Vorbe grele cu Victor Ciutacu 23.00 Conexiuni cu Valentin Stan 00.00 Ştiri 01.00 Ştiri

M1

10.00 Perla Africii (s.) 10.55 Ungaria, te iubesc! 12.10 Magazin de circulaţie rutieră 12.30 Trecătoarea 13.01 Ştiri 13.25 Expres Carpatin 13.55 Cultura romilor 14.25 Şansă 14.55 Căminul 15.25 Natura 15.55 Atingerea îngerilor (s.) 16.45 Salvatorii speciali (s.) 17.35 MM 18.40 Familia e numai una (s.) 19.30 Rămâi în picioare! 20.30 Ştiri 21.15 Poanta de vineri 22.10 Câte-o bucată 23.05 Familia Heck (s.) 23.30 Oficiul (s.)

REDACŢIA NU ŞI ASUMĂ RESPONSABILITATEA PENTRU EVENTUALELE SCHIMBĂRI

DISCOVERY

10.00 O pradă mortală 11.00 Top Gear 12.00 Motocicletele americane 13.00 Cum se fabrică diverse lucruri 14.00 Vânătorii de mituri 15.00 Maşini pe alese 16.00 Linia de producţie 17.00 Meserii murdare 18.00 Tehnici esenţiale de supravieţuire 19.00 Cum se fabrică diverse lucruri? Această serie ne arată cum se fabrică cele mai obişnuite şi mai prozaice lucruri. 20.00 La un pas de moarte 22.00 Fenomene stranii 23.00 Fenomene stranii 00.00 Monştrii din corpul uman 02.00 Fenomene stranii

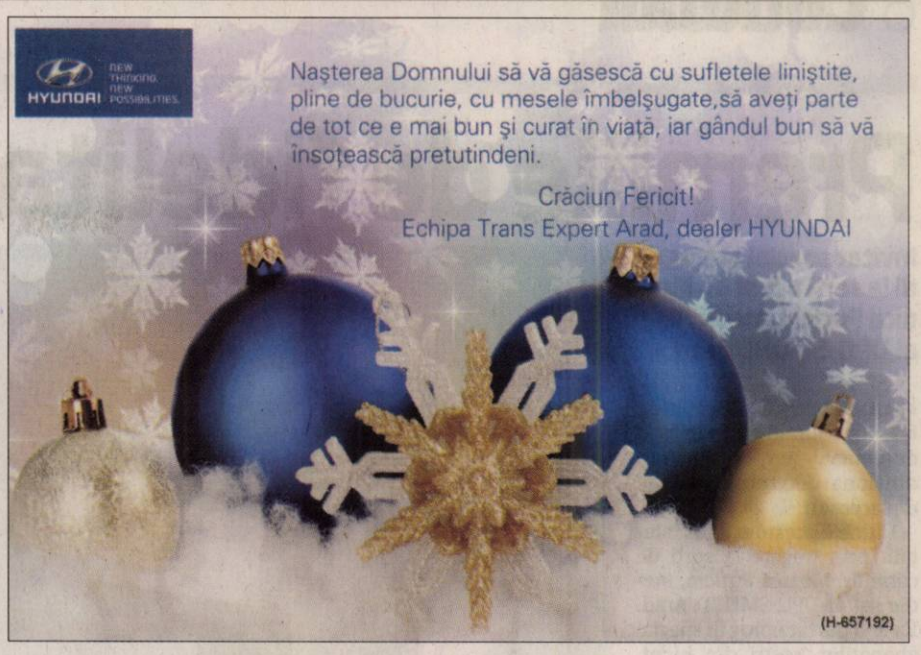

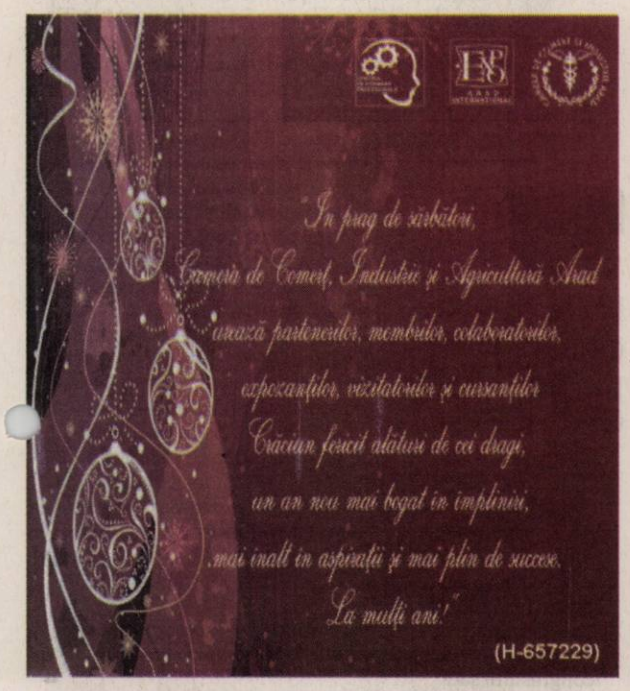

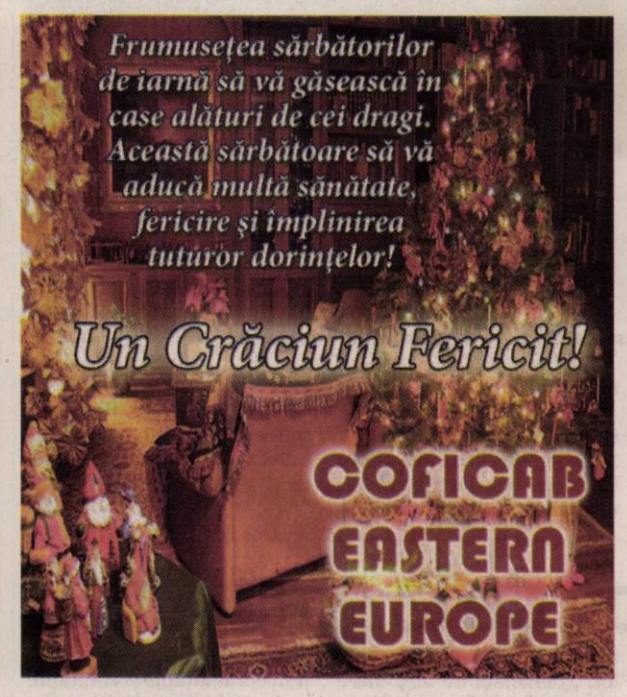

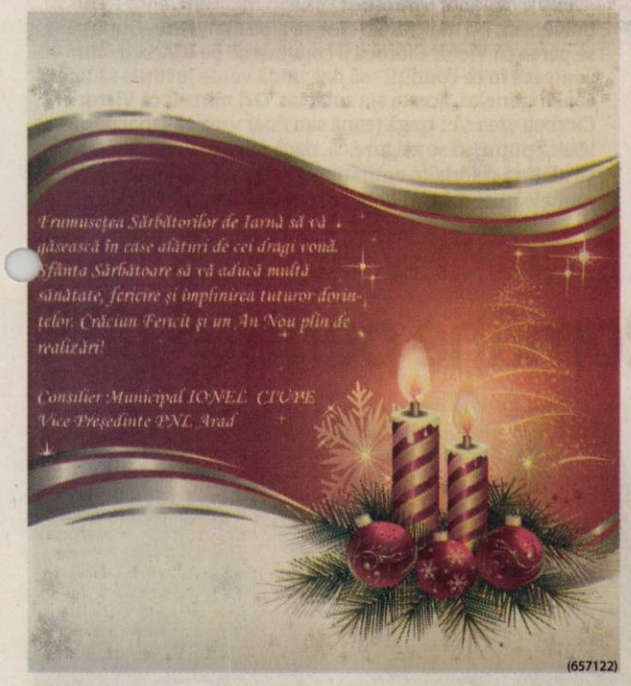

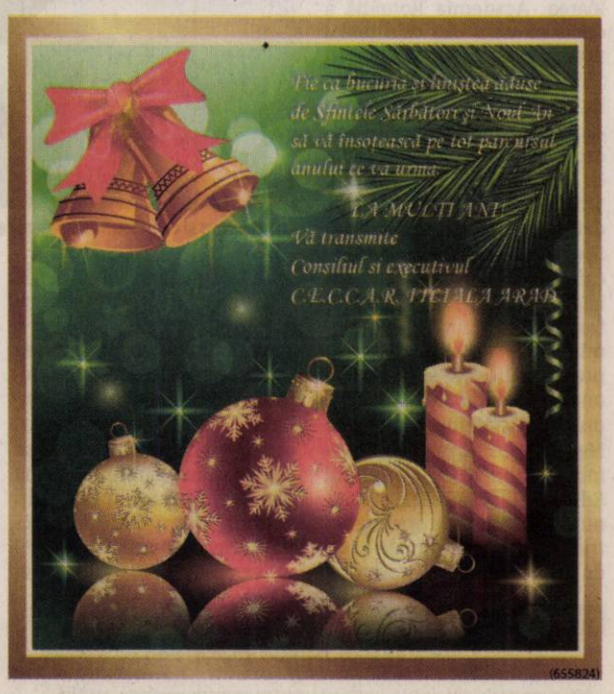

Publicitate 0257-210.775

Premiile de fidelitate JA

Invitat special al tragerii la sorţi a fost dr. Monica Puticiu, medic şef al UPU-SMURD Arad.

Dr. Monica Puticiu le-a purtat noroc în special abonaţilor noştri din judeţ FOTO: D.D.

ARAD. Concursul „Premiile de fidelitate Jurnal arădean" şi-a desemnat, ieri, câştigătorii din luna decembrie, ultimii din acest an.

Numele acestora a fost stabilit prin tragere la sorţi de către dr. Monica Puticiu, medic şef al UPU-SMURD Arad. Ea le-a purtat noroc în special abonaţilor noştri din judeţ, doar trei dintre câştigători fiind din municipiu.

Iată şi numele tuturor celor zece norocoşi, în ordinea extragerii plicurilor câştigătoare:

1. Vlad Bonca, com Zădăreni nr.151;

2. Georgiana Clipa, Arad, str. Caransebeş nr.1;

3. Cornel Volentir, loc. Pâncota, str. Avram Iancu nr.18;

4. Stelian Filimon, com. Zăbrani nr. 593;

5. Eva Ardelean, loc. Neudorf nr.216;

6. Mariana Asăvoae, com. Semlac nr. 684;

7. Ştefan-Ioan Lengyel, Arad, str.Alecu Russo, bl.H4, ap.3;

8. Ioan Boiciuc, loc. Pâncota, str. Decebal nr.67;

9. Petru Botaş, Arad, str. Orient nr.64;

10. Maria Morodan, localitatea Curtici, str. 1 Decembrie nr.134.

Câştigătorii „Premiilor de fidelitate" sunt aşteptaţi marţi, 27 decembrie 2011, ora 11.00, la sediul redacţiei (B-dul Revoluţiei nr.62, etaj II).

Ei vor fi recompensaţi cu câte 150 lei fiecare. Ridicarea premiului se va face pe baza buletinului/cărţii de identitate şi a chitanţei-abonament. **JA-D.D.**

COMENTARIU

Simion Todoca

Ping pong cu ţărăniştii

Ţărăniştii care au înfundat puşcăriile comuniste şi încă sunt în viaţă pot fi număraţi pe degetele câtorva mâini. Cred că aşa cum pe vremuri, în nopţile lungi petrecute pe priciurile din lemn negeluit sau direct pe beton, se întrebau cât va mai dura calvarul la care i-a condamnat justiţia comunistă, în nopţile de astăzi stau şi se întreabă ce vrea de la ei justiţia românească, de ce şi la comanda cui îşi bate joc de bătrâneţile lor bătucite de atâta soartă nedreaptă. Tot felul de indivizi fără scrupule s-au erijat în ţărănişti, făcând pe preşedinţii hotărâţi să readucă PNŢCD acolo unde îi este locul, însă imediat după ce s-au văzut cu sacii în căruţă l-au înfundat şi mai rău, l-au târât în mocirlă, i-au făcut pe acei ţărănişti care chiar au suferit pentru ideile lor să nu mai înţeleagă nimic, să nu mai ştie care încotro vrea să-i ducă.

> Pot să pun pariu că la următorul proces va câştiga Ciorbea

După ce se părea că, în sfârşit, nenumăratele procese au ajuns la final, iar legea va spune de partea cui este dreptatea, justiţia a mai dat o palmă bunului simţ, ducând ridicolul pe culmi inimaginabile. La puţin timp după ce tribunalul a validat congresul lui Victor Ciorbea, parafând calitatea sa de preşedinte al PNŢCD, tot tribunalul validează şi congresul lui Aurelian Pavelescu, iar acesta pretinde că el este preşedinte, deşi nici măcar nu a mai candidat! Pas de mai pricepe ceva! Interesant, procesul, despre care nu ştia nimeni nimic, s-a judecat în timp ce Victor Ciorbea era plecat în America, liniştit că pe 11 ianuarie 2012 se va termina totul, la judecarea recursului împotriva deciziei de recunoaştere a congresului său!

Ţărăniştii din teritoriu, atâţia câţi mai sunt, sunt total bulversaţi, nu mai ştiu în cine să aibă încredere. După ce se părea că Victor Ciorbea îl convinsese pe Băsescu - nu contează în ce condiţii - să dea undă verde justiţiei să taie coada câinelui, acesta s-a sucit iar. O fi mirosit că Victor Ciorbea vrea să-i tragă ţeapă sau doar vrea să-l mai perpelească puţin, să se asigure că, dacă intră în Parlament, se va alătura celorlalte entităţi mărunte, sub umbrela sa, în numele unei mişcări politice încă în stare de embrion.

simion.todoca@informmedia.ro

Pictorul Dan Merişca FOTO: FAN

Micii pictori de la grădiniţă

ARAD. Centrul Sociologic Italian din Arad a desfăşurat, zilele trecute, o activitate la Grădiniţa cu Program Săptămânal numărul 2 din Arad. Manifestarea, care a constat în implicarea unor preşcolari în activităţi de pictură, l-a avut ca protagonist pe artistul arădean Dan Merişca, coordonatorul proiectului fiind Roxana Manciu. Toţi copii participanţi au primit diplome din partea organizatorilor. „Demersul de angrenare a acestor copii în activităţi de pictură a urmărit să evidenţieze potenţialul creator al preşcolarilor şi totodată să potenţeze abilităţile şi afinităţile acestora în domeniul artistic. Am fost plăcut impresionaţi de implicarea copiilor şi de disponibilitatea lor către actul artistic, ceea ce ne îndreptăţeşte să dăm pe viitor o mai mare consistenţă unor astfel de proiecte", a declarat dr. Antoniu Martin, directorul Centrului Sociologic Italian din Arad. **JA-V.F.**

> Copiii au dovedit interes şi ne-au arătat că au talent
> **DAN MERIŞCA**

Un regal de sărbătoare: „Colindăm Domnului Bun"

A doua ediţie a concertului de colinde în organizarea Bisericii Ortodoxe Seleuş.

> Obiceiul colindatului adună fraţii împreună"
> **PETRU URSULESCU**

SELEUŞ. În biserica ortodoxă din Seleuş a avut loc, recent, un concert de colinde în cadrul căruia au participat 10 grupuri de colindători şi coruri din Arhiepiscopia Aradului, aducând vestea cea bună celor peste 500 de credincioşi prezenţi.

Având binecuvântarea ÎPS Părinte Arhiepiscop Dr. Timotei Seviciu, Arhiepiscopul Aradului şi în acest an biserica din Seleuş, s-a îmbrăcat în straie de sărbătoare primind colindătorii veniţi să vestească în colinde stămoşeşti Naşterea Domnului la cea de-a doua ediţie a concertului de colinde „Colindăm Domnului Bun". Concertul a fost precedat de slujba Vecerniei la care au slujit Prea Onoratul Părinte Vicar al Arhiepiscopiei Aradului Iacob Bupte, preoţii Gheorghe Mance - Iermata, Iuliu Tiberiu Suciu - Moroda, Savu Pavel şi Iulian Botezatu - Şiria şi parohul locului, Petru Ursulescu.

Concertul a fost deschis de corul copiilor din parohia Seleuş, care prin glasurile lor ne-au introdus în atmosfera de sărbătoare a Crăciunului, şi a continuat cu colindele invitaţilor, culminând cu formaţiile corale al bisericii din Micălaca Veche. **JA-V.F.**

Cu toţii şi-au unit glasurile la o „veste minunată" FOTO: FAN

Premiul Academiei Române pentru UAV

Grupul de spectometrie de masă din cadrul UAV a primit premiul „Ilie G.Murgulescu" din partea Academiei Române.

Lizica Mihuţ şi cele două cercetătoare, Alina Zamfir şi Corina Flangea FOTO: JA

ARAD. Şcolii de spectometrie de masă din cadrul UAV, condusă de prof. Univ. dr. Alina Zamfir i s-a reconfirmat valoarea. Academia Română a decis ca unul din cele patru premii acordate în domeniul Ştiinţelor Chimice să fie atribuit grupului de cercetare din cadrul universităţii arădene de stat. Premiul „Ilie G. Murgulescu" în Domeniul Ştiinţelor Chimice a fost acordat pentru grupul de lucrări: Spectrometria de masă aplicată la studiul macromoleculelor biologice. O distincţie foarte importantă care încununează lista unor valoroase premii naţionale şi internaţionale (premiul ANCS-2007, premiul Academiei de Ştiinte Medicale-2008, premiul Steinbeis-Lohn-2010, premiul Editurii Elsevier-2010) obţinute de grupul de spectometrie de masă condus de prof. dr. Alina Zamfir. E vorba de rezultatele unei munci de cercetare care se întinde pe mai mulţi ani şi subliniază o dată în plus competitivitatea internaţională a acestei direcţii de cercetare din Universitatea „Aurel Vlaicu". „Aduc un elogiu celor două distinse colege, Alina Zamfir şi Corina Flangea, precum şi celorlalţi membri ai grupului de spectometrie de masă din cadrul universităţii noastre care, prin munca lor de cercetare, prin rezultatele pe care le-au obţinut au reuşit să se impună şi să aducă în acelaşi timp numele universităţii arădene de stat în atenţia cercetării internaţionale" - a punctat prof. Univ. dr. Lizica Mihuţ, rectorul UAV.

> Aceşti tineri cercetători merită toate aplauzele noastre
> **LIZICA MIHUŢ**

Un premiu şi de suflet

Premiul a fost decernat în 15 decembrie în Aula Academiei Române din Bucureşti. Cele două tinere cercetătoare de la UAV, prezente la solemna ceremonie, au mărturisit că momentul a fost emoţionant şi fără îndoială le-a adus în suflet bucuria învingătorilor. Este răsplata unei munci începute cu câţiva ani înainte şi care cu certitudine va mai continua în anii ce vor urma. „Am fost foarte onorată când am aflat că am câştigat acest premiu. Înseamnă foarte mult pentru noi şi evident demonstrează că suntem pe drumul cel bun" - a mărturisit Alina Zamfir, care a ţinut să sublinieze importanţa vitală a muncii de echipă şi meritele de netăgăduit ale fiecărui membru din echipa de cercetare.

LUCRĂRI CU IMPACT EUROPEAN

Acest premiu a fost oferit pentru un număr de 8 articole ştiinţifice publicate în cursul anului 2009 în reviste de prestigiu, cu factor ridicat de impact. În mai puţin de doi ani, aceste lucrări au cumulat un mare număr de citări în reviste de renume din întreaga lume printre care şi Chemical Reviews cea mai prestigioasă revistă în domeniu, editată de Societatea Americană de Chimie şi care este cotată la impresionantul factor de impact de 35.

URĂRI
Papa Benedict XVI, în timpul audienţei curiei papale, a transmis ieri urări de Crăciun din sala Clementina a Palatului Apostolic de la Vatican.
FOTO: EPA

Va ieşi din zona euro

LONDRA. Preşedintele Royal Bank of Scotland (RBS), Philip Hampton, anticipează că „o ţară mică" va ieşi din zona euro, eveniment care ar invenstifica presiunile asupra sistemului bancar global. „Cred că este probabil ca o ţară, una mică, să iasă.

Ar putea fi oricare dintre ele, deoarece cred că unele decizii vor fi determinate de evenimente politice în aceeaşi măsură ca situaţia economică, neliniştea socială, şi alte astfel de lucruri. Dar cred că există o şnsă foarte mare ca una dintre ţări să iasă", a afirmat Hampton într-o emisiune care va fi difuzată joi la postul Sky News.

Băncile europene au accesat miercuri un volum record de finanţare de la Banca Centrală Europeană (BCE), de 489 miliarde euro, în cadrul primei scheme de lichiditate pe trei ani, la dobânzi foarte reduse, de 1%, derulată de instituţie pentru a calma tensiunile de pe pieţele de credit.
SURSA:MEDIAFAX

Previziuni sumbre privind creşterea economică

NIAME. Directorul general al FMI, Christine Lagarde, a declarat că previziunile instituţiei referitoare la creşterea economiei mondiale în 2012 vor fi aproape sigur revizuite în scădere, în special din cauza crizei datoriilor din zona euro. „Sunt aproape sigură că estimările din septembrie ale FMI, referitoare la creşterea economiei mondiale, de 4%, vor fi revizuite în scădere în ianuarie", a spus Lagarde în faţa Adunării Naţionale din Niger. Ea a explicat că „norii care se adună, în special deasupra Europei, atrag după ei perspective reduse". Ameninţarea imediată este un cerc vicios marcat de înrăutăţirea încrederii, agravarea instabilităţii de pe pieţele financiare şi acumularea de datorii publice nesustenabile, a adăugat şefa FMI. Lagarde a arătat că ţările dezvoltate din zona euro se află în centrul crizei şi tot ele trebuie să se găsească în centrul soluţiei, care trebuie să includă nu doar măsuri de ajustare bugetară ci şi de susţinere a creşterii şi de reducere a şomajului. „Dacă nu se va face nimic, criza de încredere se va agrava în toate ţările, astfel încât economiile mondiale, fără excepţie, vor suporta consecinţele", a avertizat ea.
SURSA:MEDIAFAX

Christine Lagarde FOTO:FAN

Case private în locul CJAS-urilor

Conform proiectului MS, spitalele se vor putea organiza ca unităţi cu statut de fundaţie.

BUCUREŞTI. Spitalele se vor putea organiza în asociaţii, ca unităţi cu statut de fundaţie sau de societate comercială. În locul actualelor case judeţene de asigurări de sănătate vor fi introduse case de asigurări private de sănătate, iar pe lângă medicii de familie vor apărea cei angajaţi de primărie.

Acestea sunt câteva dintre modificările importante aduse prin proiectul de lege privind organizarea şi funcţionarea sistemului de sănătate din România, anunţate, joi, în conferinţă de presă, de ministrul Ladislau Ritli.

Conform proiectului de act normativ se va păstra în aceeaşi formă sistemul actual de colectare a asigurărilor de sănătate. Modificarea care se va realiza, însă, vizează modul de alocare şi gestionare a fondurilor colectate, prin introducerea caselor de asigurări private de sănătate în locul actualelor case judeţene de asigurări de sănătate.

„Practic, o schimbare esenţială în sistem va fi legată de interpunerea între CNAS şi furnizorii de servicii medicale a unei verigi suplimentare, reprezentate de casele de asigurări private, care va aduce elemente de competitivitate şi eficienţă în gestionarea fondurilor, şi care va stimula inclusiv creşterea calităţii serviciilor medicale pentru a atrage cât mai mulţi asiguraţi", a declarat ministrul Sănătăţii. Un al doilea nivel la care sunt propuse modificări legislative semnificative în proiectul supus dezbaterii publice este cel al segmentului care consumă/utilizează peste 50% din buget, respectiv sectorul spitalicesc.
SURSA:MEDIAFAX

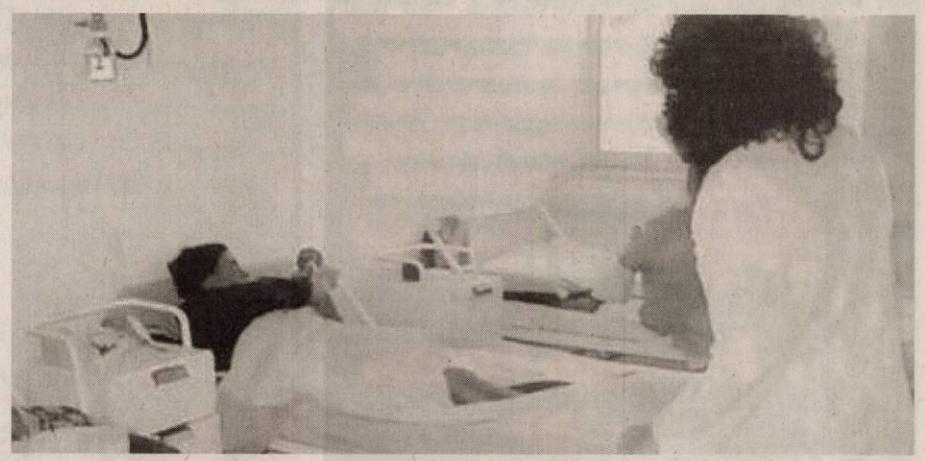

Spitale din România FOTO: FAN

Kim Jong-il, descris ca un zeu

SEUL. Natura a salutat memoria liderului nord-coreean Kim Jong-il, când o furtună de zăpadă s-a declanşat pe un munte sacru, iar o păsare a venit să-şi prezinte omagiile, susţine agenţia de presă a regimului comunist, citată de AFP. Atunci când Kim Jong-il a murit sâmbătă, gheaţa de pe lacul Chon, situat pe Muntele Paektu, s-a spart într-un zgomot asurzitor, în timp ce o furtună de zăpadă se declanşa, a afirmat agenţia KCNA joi. Muntele Paektu este situat în partea de nord a Coreei de Nord, în apropiere de frontiera chineză. Acesta este considerat sacru de nord-coreeni deoarece fondatorul ţării, Kim Il-sung, tatăl lui Kim Jong-il, a înfiinţat acolo o tabără a gherilei antijaponeze în perioada colonizării Coreei de către Japonia. Istoriografia oficială a regimului susţine că Kim Jong-il s-a născut pe acest munte în 1942. Potrivit istoricilor străini, liderul mort săptămâna trecută s-a născut în realitate în Siberia, unde tatăl său a fugit din calea trupelor japoneze. Potrivit KCNA, furtuna de zăpadă s-a oprit brusc marţi dimineaţă, lăsând soarele să lumineze vârful acoperit de zăpadă. În acel moment, „semnătura lui Kim Jong-il a apărut pe munte, indicând «Muntele Paektu, munte sacru al revoluţiei»", a povestit agenţia, precizând că fenomenul a durat până spre seară. Ea a adăugat că o licărire a fost observată pe vârful muntelui luni, timp de jumătate de oră, după anunţul privind moartea liderului ţării.
SURSA: MEDIAFAX

Moţiunea de cenzură, respinsă

BUCUREŞTI. Moţiunea de cenzură a fost respinsă, joi, de Parlament, având în vedere că doar 199 de parlamentari şi-au exprimat votul, în condiţiile în care pentru adoptarea acesteia ar fi fost necesare 234 de voturi favorabile.Votul a fost secret, cu bile, însă la acesta au participat doar 199 de parlamentari, deşi opoziţia are 215 senatori şi deputaţi.La şedinţa Parlamentului îşi înregistraseră prezenţa 262 de parlamentari.
SURSA: MEDIAFAX

Liderul femeilor din PC s-a înscris în UNPR

BUCUREŞTI. Liliana Mincă, fostul preşedinte al Loteriei Române, lider al organizaţiei de femei a PC, s-a înscris, joi, în UNPR şi va ocupa funcţia de vicepreşedinte al Departamentului Economie, Transporturi, Finanţe al acestui partid. Liliana Mincă, fostul preşedinte al Companiei Naţionale Loteria Română, s-a înscris joi, 22 decembrie 2011, în Uniunea Naţională pentru Progresul României. Liliana Mincă va ocupa funcţia de vicepreşedinte al Departamentului Economie, Transporturi, Finanţe din UNPR", se arată într-un comunicat transmis de Biroul de presă al Uniunii. Liliana Mincă era lider al organizaţiei de femei a PC. În 30 august, Biroul Politic al PC a decis ca Liliana Mincă să fie lider interimar al acestei organizaţii, după ce Lia Ardelean, care ocupa anterior funcţia, a demisionat.
SURSA: MEDIAFAX

Scapă oficial de închisoare

OSLO. O comisie medicală numită de justiţia norvegiană a confirmat joi diagnosticul psihiatric enunţat în noiembrie în cazul lui Anders Behring Breivik, autorul atacurilor din Norvegia soldate cu 77 de morţi la 22 iulie, care îi permite să evite închisoarea. Nu există nici o obiecţie importantă faţă de concluzia" raportului psihiatric de la 29 noiembrie, care declara că Breivik suferă de „schizofrenie paranoidă", potrivit preşedintelui comisiei, Karl Heinrik Melle, citat de agenţia NTB. Aflat în prezent în arest preventiv, Breivik, în vârstă de 32 de ani, aşteaptă deschiderea procesului său la 16 aprilie. Ţinând cont de concluziile examenului psihiatric, el ar urma să scape de închisoare şi să fie condamnat la îngrijiri psihiatrice într-o instituţie cu regim închis. Potrivit procurorului, Breivik s-a simţit ofensat când a aflat opinia psihiatrilor, care a generat de asemenea controverse în ţara scandinavă. Ostil islamului şi multiculturalismului în Europa, Breivik a detonat o bombă în apropiere de sediul Guvernului norvegian, la 22 iulie, apoi a deschis focul timp de mai mult de o oră asupra a sute de tineri laburişti, reuniţi la o şcoală de vară pe insula Utoya, în apropiere de Oslo. El recunoaşte faptele, dar refuză să pledeze vinovat.
SURSA:MEDIAFAX

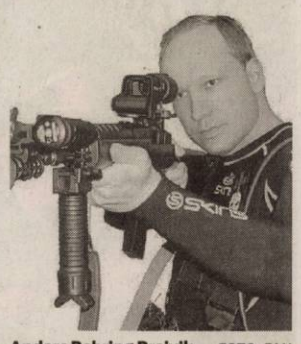

Anders Behring Breivik FOTO: FAN

Boc, huiduit în Parlament

BUCUREŞTI. Discursul premierului Emil Boc de răspuns la dezbaterile pe tema moţiunii de cenzură a fost întrerupt ieri de scandările unor tineri aflaţi în lojele sălii de plen, care au strigat: "Ruşine, ruşine, ruşine să vă fie!". Tinerii sunt membri ai organizaţiei Ecopolis şi s-au aflat în două loje ale sălii de plen. Aceştia au atârnat mai multe cearşafuri albe pe care scrie „Comasaţi-vă pe joi, dar la groapa de gunoi. Acum votaţi voi, în 2012 votăm noi". Premierul Boc s-a oprit din discurs în momentul în care tinerii au început să strige, a aşteptat ca aceştia să termine şi apoi şi-a reluat discursul. Parlamentul a discutat ieri moţiunea de cenzură iniţiată de USL după ce guvernul şi-a angajat răspunderea pentru comasarea alegerilor locale şi parlamentare. „Cred că populismul economic este mult mai periculos pentru democraţie decât comasarea alegerilor. Ceea ce s-a întâmplat în 2008 a dus atât de multe necazuri românilor. Spuneţi că este un atentat la democraţie, dar dacă am organiza alegeri comasate în luna iunie nu ar fi un atac la democraţie? Eu ştiu că USL a plecat de la 67%, astăzi sunteţi la 46% si veţi fi sub 40% în primăvară. De aia vreţi alegeri", a spus în ultima sa intervenţie Emil Boc, după care s-a trecut la votul moţiunii de cenzură. Discursul premierului a fost oprit de două reprize de scandări de la balconului Parlamentului. Tinerii au scandat „ruşine, ruşine să vă fie" şi „nesimţiţilor", iar în timpul votării moţiunii de cenzură s-au întors cu spatele. La final ei au aruncat foile pe care le aveau la îndemână în parlamentari. „Pe acele foi erau scrise argumentele noastre împotriva comasării alegerilor", a explicat unul dintre tineri.
SURSA: MEDIAFAX

57 de morţi la Bagdad

BAGDAD. Cel puţin 57 de persoane au fost ucise joi dimineaţă, la Bagdad, într-o serie de atentate cu bombă, potrivit unui nou bilanţ comunicat de Ministerul Sănătăţii. Purtătorul de cuvânt al Ministerului Sănătăţii, Ziad Tariq, a anunţat că 57 de persoane au fost ucise şi alte 176 rănite, în zece atentate comise la Bagdad.Într-un bilanţ prezentat cu puţin înainte, Tariq preciza că cel puţin 40 de persoane au fost ucise şi 149 rănite, în aceste atacuri. Un reprezentant al Ministerului de Interne, care s-a exprimat sub acoperirea anonimatului, declara anterior că 27 de persoane au fost ucise şi alte 133 rănite, în 11 explozii care par să facă parte dintr-un atac coordonat. Aceste atacuri au fost comise la o oră de vârf în cartierele Bab al-Muatham, Karrada şi Allawi din centrul Bagdadului, la Adhamiyah, Shuala şi Shaab (nord), precum şi la Jadriyah în est, Ghazaliyah în vest şi al-Amil în sud. Acestea sunt primele violenţe de la începutul unei crize politice care ameninţă acordul fragil între diferitele forţe din ţară şi generează temeri privind revenirea la violenţele interconfesionale, la câteva zile după plecarea trupelor americane şi la un an după formarea Guvernului de uniune.

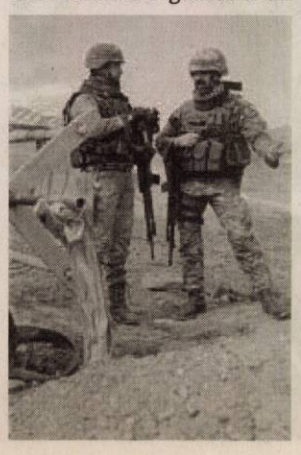

Spiritul sărbătorilor să vă aducă
lumină în gânduri, căldură în suflet,
sănătate și împliniri!

SIF BANAT-CRIȘANA

(657369)

SC EKR Elektrokontakt
Romania SRL ureaza angajatilor
si colaboratorilor

Sarbatori fericite
si un
An Nou fericit!

(657361)

Acum, când timpul stă să-și
împartă trupul între vechi și
nou, când colindul își pregătește
cu emoție armoniile,
când magii străbat distanțele
pentru clipa cea de taină,
Vă încredințez gândurile
frumoase de calde urări de
fericire, sănătate, belșug și
împliniri.

Un Crăciun
frumos alături
de cei dragi!

S.C. WEST EUROTRANS S.R.L.

Dir. Gheorghe Cront

(H-657226)

Înconjoară-te de familie și prieteni,
bucură-te de glasurile colindătorilor și
de dansul fulgilor de nea. Astfel,
spiritul Crăciunului te va însoți tot
anul și dragostea pe care o dăruiești
celorlalți și ție se va întoarce înzecită.

Sărbători Fericite!

Primăria Lipova

Primar - Jurcă Marius
Viceprimar - Suciu Viorel

(H-656830)

Primăria Chișineu-Criș urează din toată inima tuturor celor bune locuitorilor Chișineu-Criș, Nădlac și localităților aparținătoare! Cu ocazia Sărbătorilor de iarnă, să aveți parte de sănătate, belșug și fericire, iar Nașterea Domnului să vă aducă iubire și credință! Anul 2012, să vă aducă prosperitate!

Primăria
Chișineu-Criș

Primar Gheorghe Burdin
Viceprimar Dumitru Lupcă

(H-655835)

E vremea colindelor, vremea
bucuriei, când minunea
nașterii Mântuitorului
cuprinde sufletele și le
înnobilează. Fie ca Magia
Sărbătorilor de iarnă, cu zvon
de cântece și clopoței, să aducă
fericire, sănătate și bunăstare
în căminul dumneavoastră.

Crăciun Fericit!
La Mulți Ani!!!

Primăria Nădlac

Primar
CICEAC VASILE

Viceprimar
ȘPROCH SORIN IVAN

(H-657195)

Cu ocazia sărbătorilor care se apropie cu pași repezi vă doresc tuturor un Crăciun fericit alături de cei dragi voud și fie ca Moș Crăciun să treacă pe la fiecare casă si să vă aducă ceea tot ce vă doriți.
CRĂCIUN FERICIT!
Consiliul Local Petriș

Primar BURZA-HAN ZIAN, Viceprimar BERARI IOSIF

(655819)

În prag de sărbători, cu pacea, lumina și căldură în suflet, vă doresc să aveți parte de zile minunate, de un Mos Crăciun darnic și bun, să vă bucurați și să așteptați anul ce vine. Un an mai bogat în împliniri, mai înalt în aspirații și plin de succese. CRACIUN FERICIT!
Consiliul Local Ivatoșu

Primar LĂCĂTUȘ GHEORGHE DIMITRIE, Viceprimar HEGEN SZENASI

(655816)

2012

Pe la colțuri unii spun,
că i-ați scris si c-o sa
lumină, lângă brad si
noroc ! Fiind in coope-
sărbatorile cand vin să
săturate, sănătate, viață lungă, roade-n pungă,
mult noroc și la mulți ani!

că există Moș Crăciun,
vină să vă aducă in pumni
lângă foc să va aduca mult
rare, noi va facem o urare,
vă fie coșul plin, să aveți pe

Consiliul Local Sintea Mare

Primar ERDŐS VALENTIN, Viceprimar GOMOI DOREL

(655861)

E vremea colindelor, vremea bucuriei,
cand minunea nasterii Mintuitorului
cuprinde sufletele si le innobileaza.
Fie ca Magia Sarbatorilor de iarna,
cu zvon de cintece si clopotei, sa
aduca fericire, sanatate si bunastare
in caminul dumneavoastra.
CRACIUN FERICIT!
si LA MULTI ANI!
Consiliul Local Chisindia

Primar Pașca Ionel
Viceprimar Stan Ioanp

Crăciun fericit!

Clinchetul clopoteilor, mireasma crengilor de brad, sa va aduca farmecul sarbatorilor, bucurie in suflet, iar noul an belsug si fericire!
CRACIUN FERICIT si LA MULTI ANI!
Consiliul Local
Vladimirescu
Primar
CRIȘAN IOAN
Viceprimar
HORGA DOREL

(655824)

Crăciunul aduce magia sărbătorilor de iarnă. Acum e timpul când lumea visează, speră si crede că nimic nu e imposibil.

Fie ca acest Crăciun să vă umple sufletul de bucurie, să vă aducă bunăvoie, iar îngerii să vă stea de veghe în pragul acestor sărbători luminate.
CRĂCIUN FERICIT!
Consiliul Local Șiria
Primar BOT VALENTIN,
Viceprimar
BUZDUGAN VIOREL

(655879)

Crăciun fericit!

Lucian Tipei : „Tinerii, o investiţie rentabilă”

ARAD. Deputatul Lucian Riviş Tipei susţine că Guvernul Boc a sprijinit, prin diferite programe, tinerii. Astfel, afirmă deputatul, statul acordă, pentru deschiderea unei afaceri, fonduri nerambursabile de până la 10.000 de euro şi garantează maximum 80% din valoarea creditului colateral angajat. Au beneficiat de program 807 tineri antreprenori, din totalul de 1.256 aplicanţi, iar plafonul maxim alocat a fost atins în prima jumatate a lunii octombrie a acestui an. Programul va continua şi în anul 2012, având alocat un buget de 21 milioane lei”. De asemenea, spune Tipei, „a continuat Programul „Start”, destinat microîntreprinderilor cu o vechime mai mică de 2 ani. Alocaţia financiară nerambursabilă se ridică la maxim 70% din valoarea cheltuielilor eligibile aferente proiectului de investiţii, până la 100.000 lei/beneficiar. Au beneficiat 100 firme, din 416 aplicanţi în anul 2011. Programul va continua şi anul următor, având alocat un buget de 10 milioane lei”. Pe alt palier, angajatorii au fost stimulaţi să angajeze tineri absolvenţi prin acordarea unor subvenţii până la 12 luni, în cuantum de până la 750 lei pentru cei care au studii universitare. Bugetul alocat pe 2011 a fost de 93,75 milioane de lei şi de el au beneficiat 4987 de tineri.

JA-S.T.

Lucian Tipei FOTO: JA

Din suflet pentru suflet

ARAD. Bucuria întâmpinării praznicului „Naşterea Domnului” se simte prin mesajul transmis de colindele noastre tradiţionale româneşti. Din iniţiativa şi sub coordonarea dirijorului bisericii ortodoxe „Sfântul Gheorghe” din Aradul Nou - studentul Marius Lăscoiu Martin, cu binecuvântarea celor doi preoţi parohi şi la invitaţia directorului Ban Daniel de la Centrul de Integrare prin Terapie Ocupaţională Arad, membrii corului împreună cu tinerii de la centru au petrecut o seară minunată, într-o atmosferă înălţătoare de colinzi şi bucurie duhovnicească. **JA-V.F**

Dara (stânga), Mădălina (centru) şi Sonia (dreapta) FOTO: V.F.

Premiate pentru...felicitări

Câştigătoarele concursului „Desenează-ne felicitarea de Crăciun!” au fost premiate, ieri, de „Jurnal arădean”.

ARAD. Dintre sute de desene pe care le-am primit la redacţie pentru concursul „Desenează-ne felicitarea de Crăciun!”, juriul a ales, pentru premiere, trei lucrări semnate de: Mocuţa Dara (premiul I), Toth Mădălina Ştefania Florina (premiul II), Cristea Sonia (premiul III).

Cele trei câştigătoare au fost invitate, ieri, la sediul redacţiei, pentru a-şi ridica premiile acordate de ziarul nostru. Am avut astfel ocazia să le cunoaştem pe cele trei fetiţe talentate.

Ocupanta locului I, Mocuţa Dara este elevă în clasa a III-a, la Grupul Şcolar „Ion Creangă” Curtici. Ea ne-a spus că îi place matematica dar şi... desenul. A aflat de concurs de la învăţătoarea ei, Mocuţa Florica. Felicitarea a făcut-o singură, acasă, a dat-o la „doamna” şi tot de la ea a aflat că a câştigat. S-a bucurat foarte mult mai ales că a mai fost premiată la „Cangurul” şi „Micul creştin”.

Toth Mădălina Ştefania Florina (locul II) are 13 ani, este din Pecica dar învaţă la Liceul de Artă „Sabin Drăgoi” Arad, fiind elevă în clasa a VIII-a la specialitatea muzică. Îi place, însă, şi desenul. Bunica ei, care citeşte zilnic ziarul „Jurnal arădean” a informat-o despre concurs iar mama ei a încurajat-o să ne trimită o felicitare. A făcut un om de zăpadă din vată, i-a pus nasturi din boabe de piper iar nasul l-a croit din seminţe de muştar, totul pe un fundal din decupaje de hârtie colorată

> Este primul premiu pe care l-am primit în viaţa mea
>
> **SONIA CRISTEA**

(în interiorul felicitării l-a aşezat pe Moş Crăciun şi câţiva brazi). A muncit 4-5 ore dar se bucură că efortul (n.n. şi talentul) ei au fost apreciate de juriu.

Pe podium (locul III) a ajuns şi micuţa Cristea Sonia. Ea este în grupa mare A, la Grădiniţa PP 15 Arad. Despre concursul ziarului nostru le-a vorbit Cami (educatoarea de la cealaltă grupă), dar felicitarea a făcut-o ajutată de „Nico“ (educatoarea ei, Nicoleta Peştean). Se bucură foarte mult de premiul pe care l-a obţinut (primul pe care l-a primit) şi va pleca şi mai fericită în vacanţă la bunici, la Şimand.

JA-V.F.

INTERVIU JA. PAUL BĂRBULESCU, PREFECTUL STUDENŢILOR DE LA U.V.V.G.

Studenţii vor avea un rol activ

Noul prefect al studenţilor Universităţii de Vest „Vasile Goldiş” din Arad are planuri mari.

JURNA ARĂDEAN: Ce înseamnă să fii liderul studenţilor la Universitatea de Vest „V. Goldiş”?

PAUL BĂRBULESCU: Funcţia mea, oficial, este cea de preşedinte al Consiliului Consultativ al Studenţilor din universitatea noastră dar, neoficial, funcţia este echivalată cu cea de prefect al studenţilor, aşa cum de fapt este cunoscută de toţi colegii mei. Am fost ales în mod democratic de studenţi, în baza unei metodologii riguroase prevăzută de statutul nostru şi de regulamentele Universităţii. În paralel am fost ales şi reprezentant al studenţilor Facultăţii de Ştiinţe Economice în Senatul Universităţii. Este, pentru mine, o poziţie extrem de onorantă având în vedere faptul că sunt liderul a peste 16.000 studenţi care învaţă într-o universitate de prestigiu şi care dispun de condiţii de studiu la nivel european. Trebuie să subliniez faptul că studenţii noştri se bucură de totalul sprijin al conducerii Universităţii, personal al rectorului, prof. univ. dr. Aurel Ardelean, care este deschis la orice problemă ridicată de noi. Chiar am organizat, de curând, împreună cu conducerea Universităţii, o întâlnire cu studenţii la care au participat conducerile tuturor facultăţilor, unde studenţii şi-au spus deschis problemele cu care se confruntă.

PREFECTUL STUDENŢILOR

Paul Bărbulescu are 22 de ani, este student în anul II, Specializarea Marketing, la Facultatea de Ştiinţe Economice din cadrul Universităţii de Vest „V. Goldiş”.

Paul Bărbulescu, prefectul studenţilor UVVG FOTO: FAN

> Trebuie să devenim o prezenţă activă în viaţa culturală şi socială a Aradului

Ce planuri ai în această nouă funcţie?

BĂRBULESCU: Aţi spus bine nouă funcţie pentru că eu am activat în conducerea Ligii studenţilor şi anul trecut iar acum am fost ales preşedinte. Am, alături de colegii mei, un ambiţios plan de activităţi şi proiecte, unele fiind deja demarate. Pentru că ne aflăm în preajma Crăciunului, am organizat o acţiune umanitară de adunare de obiecte şi fonduri pentru nevoiaşi. Am început un alt proiect, sub genericul „Adaptabilitate economică în contextul crizei mondiale”, în parteneriat cu ING Bank, a cărui primă etapă s-a bucurat de un mare interes printre studenţi. Pentru că la universitatea noastră învaţă peste 1000 studenţi de peste hotare, dintre care peste 700 din Italia, vom organiza proiecte interculturale care vor ajuta studenţii români şi pe cei străini să se cunoască mai bine, să-şi respecte tradiţiile şi obiceiurile.

Vreţi deci să ieşiţi cu studenţii în lume, cum se spune?

BĂRBULESCU: Trebuie să fim conştienţi de rolul nostru de catalizator al societăţii în care trăim şi unde ne perfecţionăm. Şi Aradul trebuie să simtă elanul unei comunităţi academice puternice, la fel cum se întâmplă în alte centre universitare de tradiţie din ţară dar şi din străinătate. Continuăm, de fapt, un trend pornit de predecesorul meu, Adrian Manta, cu care am colaborat şi cu siguranţă voi mai colabora, pentru că la conducerea organizaţiei noastre vrem să impunem continuitatea ideilor şi bunelor practici dar şi demararea de noi şi ambiţioase proiecte.

JA-V.F.

Colinde pentru cei mici

ARAD. Atât elevii cât şi întreg colectivul de profesori de la Liceului Particular nr.1 Arad, coordonaţi de prof. Suciu Cristina, nu i-au uitat pe cei privaţi de dragostea unei familii, colindându-i pe copiii de la Centrul de Primire a minorilor cât şi pe cei de la Centrul de criză. Din generozitatea elevilor de liceu cât şi a celor de la Şcoala Postliceală „Vasile Goldiş”, cei 32 de copii de la Centru au primit daruri de Crăciun, constând în dulciuri şi fructe. **JA-V.F.**

Social liberalii arădeni se arată optimişti

ARAD. Joi, la sediul PSD, liderii judeţeni şi municipali ai PSD, PNL şi PC, s-au reunit la conferinţa de presă comună. Fără a avea o tematică precisă, USL-iştii au discutat despre perspectivele anului viitor, în care, spun ei, chiar dacă moţiunea de cenzură a căzut şi comasarea alegerilor este ca şi bătută în cuie, sunt siguri că vor câştiga atât alegerile locale cât şi cele parlamentare.

Conform declaraţiilor lor, sondajele de opinie desfăşurate în judeţ şi municipiu arată că la votul politic se profilează o victorie fără echivoc. Chiar dacă nu acceptă, de principiu, comasarea alegerilor, contestată şi la Curtea Constituţională, partidele din alianţă, mai ales liberalii, spun că s-ar putea ca socotelile PDL-iştilor să iasă exact pe dos, în sensul că primarii, în loc să salte partidul, vor fi traşi în jos de către acesta. **JA-S.T.**

Social liberalii speră că vor câştiga FOTO: S.T.

Au confiscat ţigările FOTO: FAN

Au confiscat 230 de pachete de ţigări

ARAD. Poliţiştii Serviciului de Investigare a Fraudelor au aplicat o amendă de 1.500 de lei unui bărbat care deţinea ilegal ţigări. „Oamenii legii l-au depistat pe Iacob L. de 38 de ani din Arad, care deţinea ilegal 230 de pachete de ţigări netimbrate de diferite sortimente. Întreaga cantitate de ţigări a fost ridicată în vederea confiscării", au declarat reprezentanţii IPJ Arad. **JA – I.C.**

60

de puncte de penalizare şi 68 de amenzi în valoare de 11.900 de lei au aplicat poliţiştii rutieri în urma controalelor efectuate. Aceştia au mai reţinut patru permise auto precum şi trei certificate de înmatriculare. De asemenea, agenţii de ordine publică au controlat zece sisteme de pază şi au intervenit pentru aplanarea a şase conflicte. **JA – I.C.**

Hoţi de motorină, prinşi de poliţişti

ŞIRIA. Doi tineri de 20 şi 21 de ani sunt cercetaţi pentru furt calificat după ce au fost prinşi furând combustibil din rezervoarele unor TIR-uri. „S-a constatat că în noaptea de 30 noiembrie spre 1 decembrie şi în data de 6 spre 7 decembrie, Ciprian B. şi Paul B., ambii din Pâncota, au sustras din două autoutilitare carburant în valoare de 2.700 de lei", au declarat reprezentanţii IPJ. **JA – I.C.**

Au prins hoţii FOTO: FAN

Amendă de 25.000 lei pentru lemne

CHIŞINEU CRIŞ. Transport ilegal de 28 de metri steri de material lemnos. Poliţiştii din oraşul Chişineu Criş au oprit în trafic un TIR care transporta lemne fără a avea acte legale. La controlul efectuat de oamenii legii, expeditorul nu a putut dovedi proveniența legală a lemnelor astfel încât în acest caz s-a dat o amendă de 25.000 de lei, iar materialul lemnos a fost confiscat. **JA – I.C.**

Autostradă cu trei ieşiri

Cea mai nouă dintre autostrăzi, Arad-Timişoara, are trei ieşiri funcţionale din cele şase prevăzute.

Intrarea pe autostradă, de pe DN7, în zona Hanului de la Răscruce FOTO: A.B.D.

ARAD. Nu se iese pe oriunde de pe autostrada care leagă Timişoara de Arad şi de centura ocolitoare în regim de autostradă. Pe hârtie, autostrada are şase intrări şi coborâri, însă, în aceste zile, cei care vor să intre sau să se dea jos de pe autsotradă au doar trei posibilităţi: una în judeţul Timiş şi două în Arad.

Primarul Gheorghe Falcă confirmă faptul că Aradul nu are în momentul de faţă decât două intrări şi coborâri pe autostradă, însă susţine că în primăvară toate cele patru puncte de coborâre din judeţ vor fi funcţionale. Edilul nu uită, însă, niciodată să amintească faptul că Timişul are doar două urcări pe autostradă, dintre care în prezent practicabilă e una singură: cea de la Giarmata, locul în care sâmbătă Boc a urcat pe autostradă pentru a da drumul la circulaţie.

Tot ca atuu în faţa Timişoarei, primarul prezintă faptul că centura Aradului în regim de autostradă este iluminată, dar şi faptul că faţă de Arad, la Timişoara autostrada este la 14 kilometri.

Intrările

Dar haideţi să vedem pe unde se poate urca pe autostradă. În primul rând, la Giarmata, în apropiere de Timişoara, cea de a doua urcare/ ieşire încă nefinalizată fiind lângă Remetea. În Arad, cei doritori să circule pe autostradă pot urca pe aceasta la intersecţia centurii Aradului cu drumul naţional 7, care duce spre Nădlac, în zona Ceala, la sensul giratoriu de acolo. Cea de a doua intrare este de pe drumul naţional 69, cel care duce spre Timişoara, imediat după ieşirea din Arad, în dreptul pasajului, loc uşor de recunoscut tot datorită sensului giratoriu. Celelalte două urcări/ coborâri de pe autostradă, care nu pot fi folosite încă, sunt situate lângă aeroport şi în Aradul Nou, pe Calea Oituz, spre Zădăreni, ambele fiind prevăzute cu sensuri giratorii. Intrarea de pe Oituz ar putea fi funcţională numai

> Întreaga lucrare va fi gata în primăvara lui 2012
> GHEORGHE FALCĂ

că, în aceste zile, centura are regim de drum naţional, cu trafic dublu, fapt care ar face imposibilă coborârea.

Parapeţi închiriaţi

Nu doar urcările şi coborârile sunt încă în lucru pe autostrada Arad-Timişoara şi centura Aradului în regim de autostradă. Pe centură sunt montaţi doar stâlpii de susţinere pentru panourile fonoabsorbante, lipseşte încă ultimul strat de asfalt de pe ambele sensuri (stratul de uzură) iar parapeţii montaţi pe lungimea centurii, pe una dintre laturi, sunt închiriaţi de firma executantă până la momentul la care vor fi puşi cei definitivi. Costurile închirierii sunt potrivit oficialilor, destul de mari. O parte din centură nu este iluminată, în timp ce autostrada nu are conturată încă zona pentru servicii, benzinăria şi nu e prevăzută cu parapeţi. Prea multe indicatoare ca să anunţe că în apropiere se află o autostradă lipsesc şi ele, ca de altfel şi presemnalizările şi semnalizările, procedura de achiziţie a acestora fiind, după spusele primarului, în derulare. Potrivit oficialilor, autostrada va fi cu adevărat gata doar în primăvara lui 2012.

ADRIANA BARBU DĂNILĂ
adriana.barbu@informmedia.ro

REGIM SPECIAL

În plus, dat fiind faptul că se circulă pe şantier, lucrarea nefiind finalizată, există restricţii de viteză: 100 km pe oră pe autostradă şi 60 pe centură, restricţii care se vor schimba pe măsură ce lucrările evoluează.

Cercetaşii, cu colinda la copii şi vârstnici

ARAD. Zâmbete şi multă fericire au oferit cercetaşii Centrului Local Arad „Phoenix" prin colindele pregătite cu multă conştiinciozitate cu ocazia Sfintelor Sărbători. Sub egida „Colinde de Crăciun", ediţia a VIII-a, voluntarii au vizitat pe rând, Centrul de Primire Minori în Regim de Urgenţă „Morcoveaţă" (lângă Generală nr. 5) şi Centrul de Îngrijire pentru Persoanele Vârstnice (Calea Bodrogului).

Cercetaşii au donat jucării şi hăinuţe copiilor din centrul „Morcoveaţă", care nu s-au lăsat mai prejos şi au prezentat şi ei un program inedit de poezii şi colinde.

Pentru câteva minute, cercetaşii au reuşit să aducă zâmbetul şi pe chipul bătrânilor cazaţi la Centrul pentru Persoane Vârstnice, care aşteaptă an de an colinda tinerilor voluntari.

„Această acţiune, care se repetă an de an, are menirea de a aduce bucuria Sfintelor Sărbători acolo unde este mai multă nevoie de ea. Suntem bucuroşi că reuşim să transmitem un mesaj tinerei generaţii care poate astfel să fie mult mai empatică. Sărbători Fericite alături de cei dragi le dorim tuturor arădenilor şi fie ca anul viitor să fie plin de împliniri", a declarat Emanuel Chita, responsabil Comunicare şi Imagine, C.L. Arad „Phoenix". **JA – V.G.**

Colindele au fost primite cu bucurie FOTO: JA

Vroia să iasă din ţară cu un permis fals

NĂDLAC. Un cetăţean bulgar s-a prezentat la frontiera Nădlac pentru a ieşi din ţară la volanul unui autoturism Mercedes care avea şi o remorcă. La controlul de frontieră, bulgarul a prezentat permisul de conducere, însă în urma verificărilor efectuate de poliţişti s-a constatat că acesta este fals. „Faţă de cele constatate, persoana în cauză a declarat că a primit permisul de conducere de la o persoană necunoscută din Bulgaria, contra sumei de 800 euro. Totodată a mai declarat că a recurs la această metodă din cauză că nu deţinea categoria potrivită pentru a conduce acel autovehicul", au declarat prezentanţii IJPF Arad. Bulgarul este cercetat pentru conducerea unui autovehicul pe drumurile publice având permisul de conducere necorespunzător categoriei şi uz de fals. **JA – I.C.**

Şedinţă în spiritul Crăciunului la CJA

ARAD. Consiliul Judeţean Arad (CJA) a consemnat şi ultima şedinţă ordinară a acestui an. Într-un cadru foarte relaxat, în care toată lumea a fost prietenă cu toată lumea, ordinea de zi a fost votată în unanimitate. Nici proiectele de hotărâre nu au ridicat probleme, opoziţia preferând, probabil, în prag de sărbători, să nu mai provoace scandaluri. Aşa că toate proiectele de pe ordinea de zi au trecut în unanimitate. O singură hotărâre a avut nevoie de explicaţii.

Este vorba despre cedarea unui imobil care aparţine de CJA către Arhiepiscopia Aradului. După ce un reprezentant al preoţilor a oferit explicaţii referitoare la ce se va întâmpla cu imobilul respectiv, că

Au votat în unanimitate FOTO: JA

va deveni un centru pentru tineri unde vor fi desfăşurate programe sociale şi culturale, toţi consilierii şi-au dat votul „pentru".

Aleşii judeţeni au mai aprobat plata deplasărilor profesorilor din învăţământul special, modificarea statelor de funcţii la Spitalul Mocrea şi la Centrul Cultural Judeţean Arad, atribuirea unei licenţe de traseu pentru efectuarea de transport public de persoane, dar şi o rectificare bugetară. **JA-A.G.**

Lupte de stradă la SC TOP SA

Încă un eveniment nedorit la Societatea de Târguri, Oboare, Pieţe. Mai marii societăţii sunt aproape de linşaj.

ARAD. Tot mai grav la SC TOP SA, după scrisoarea deschisă semnată de directorul adjunct Daniela Sabău. Parte din responsabilii de aici sunt în război total cu directorul, iar ameninţările curg. În afară de poliţie, care a decis să ancheteze cele relatate de Sabău în scrisoarea deschisă, nimeni nu pare decis să facă liniște la TOP, deşi cele semnalate de directorul adjunct par dintre cele mai grave acuze. În ultimul comunicat de presă remis de aceasta, Sabău indică „starea de spirit din interiorul SC TOP SA, care s-a degradat în ultima perioadă".

Încă un episod

Povestea descrisă apoi de doamna Sabău este din ce în ce mai şocantă: „După ce zilele trecute am fost agresată de contabila Emanuela Chiş, astăzi, 22 decembrie 2011, în timp ce mă întorceam din piaţă, unde am dorit să văd gradul de ocupare a meselor în această perioadă, am fost de-a dreptul hărţuită de domnul director Stelian Nistor. Acesta îmi făcea poze şi zbiera pe stradă că-mi fac cumpărăturile în timpul programului. E adevărat că pe drumul de întoarcere în piaţă am făcut unele mici cumpărături, un lucru omenesc, de altfel, pe care, iată, domnul director doreşte să-l speculeze împotriva mea. Sunt conştientă de faptul că, neavând ce să-mi reproşeze, mi se caută nod în papură, dar n-am crezut că un director se poate manifesta atât de josnic. M-a ameninţat că mă dă la ziar, a adunat toţi angajaţii în holul societăţii şi mi-a smuls telefonul din mână, să nu pot înregistra injuriile şi ameninţările pe care mi le-a adus, şi cu această ocazie, contabila şefă Emanuela Chiş".

Daniela Sabău indică, la finele comunicatului, faptul că face apel „la Adunarea Generală a Acţionarilor şi Consiliul de Administraţie, să instaureze o stare de normalitate în societate". **JA – A.B.D.**

SE TACE

Nici Primăria Arad şi nici Consiliul Local Municipal, care răspund de destinele acestei societăţii, nu au decis să intervină pe un subiect care seamănă mai degrabă cu o bombă gata să explodeze.

Piaţa Mihai Vitreazul FOTO: JA

Sport

„Voi încerca să duc mai departe tradiţia unui club încărcat de glorie sportivă"

Gheorghe Biriş - preşedinte CS AMEFA Arad

100

de ani de tradiţii şi performanţă au trecut de la naşterea Clubului Sportiv AMEFA Arad, eveniment sărbătorit, ieri, în cadru festiv, la Restaurantul Joie de Vivre. Organizatorii au ţinut să fie alături de cei mai reprezentativi sportivi, foşti performeri, antrenori şi conducători de la toate cele 25 de secţii ale clubului.

Centenarul unui monument trainic, AMEFA

ARAD. A împlinit un secol de viaţă, dar nu s-a sfiit să-şi etaleze vîrsta şi să-şi sărbătorească centenarul. Vorbim despre Clubul Sportiv AMEFA, poate singurul club arădean care are un imn, cel al tăcerii şi al modestiei, dar şi al dăinuirii în timp. O legendă vie a sportului arădean, aidoma unui vin străvechi, împărătesc, sorbit cu înghiţituri mici, de toată suflarea sportivă. **JA-D.S.**

Cătălin Bujor FOTO: JA

Bujor, pe urmele lui Bălgrădean

ARAD. Îngerii păzitori dintre buturile echipei de Liga III, Gloria Arad, continuă să atragă ca un magnet. După ce Cristi Bălgrădean s-a impus în poarta liderei la zi din primul eşalon fotbalistic, Dinamo, un alt golkeaper înregimentat la gruparea condusă de omul de afaceri arădean, Sandu Ion, a intrat în vizorul unei formaţii de Liga I.

La 21 de ani, Cătălin Bujor este dorit de Voinţa Sibiu, echipă care îl aşteaptă în probe la începutul anului viitor. Dacă va confirma, Bujor va primi undă verde pentru a pleca la Sibiu.

„Bujor este un băiat serios, muncitor, care merită o astfel de şansă" - ne-a spus antrenorul Leo Pinţa. **JA-D.S.**

Fanii contestă campania de achiziţii

Transferurile lui Hidişan şi J. Nicolae sunt de neînţeles pentru suporterii „Bătrânei Doamne".

Florin Hidişan a fost modest în turul campionatului, în opinia fanilor echipei UTA FOTO: C. ANDRA

ARAD. După ce ieri am prezentat punctul de vedere al fanilor faţă de cei care se fac vinovaţi de turul modest făcut de elevii lui Roland Nagy şi Dan Stupar, astăzi revenim cu o altă declaraţie a lui Ciprian Jurma (preşedinte Suporter Club UTA), vizavi de campania de achiziţii şi disponibilizări.

„Tunurile", pe Jackie

De la bun început, Ciprian Jurma a pus „tunurile" pe Jackie Nicolae. „Au fost daţi afară trei jucători, dar şi alţii au dezamăgit crunt. Probabil că Drăgan nu mai poate şi de aceea nu a mai fost ţinut în lot. Nu mai e la prima tinereţe şi atunci e de înţeles, chiar dacă e arădean de-al nostru. Cu Neagoe singura problemă a fost - din câte ştiu eu - lipsa de implicare în procesul de pregătire. Poate că şi aici antrenorii au dreptate. Dacă ar fi să vorbesc despre Nicolae atunci sunt multe de declarat. Mă rezum să spun doar că nu înţeleg cum a putut fi adus un asemenea jucător la UTA. Nu de alta, dar aşa băiat găseşti la orice meci de minifotbal care se joacă prin Arad" - a spus Jurma.

„Ce a făcut Hidişan?"

Un alt jucător contestat de suporteri este Florin Hidişan, jucător adus de UTA în vara acestui an, după ce Pandurii Târgu Jiu nu l-a mai vrut. „Hidişan a fost transferat să facă diferenţa. Ce a făcut Hidişan? Nimic, nu a fost niciodată decisiv, nu se justifică aducerea lui. Aşa cum a evoluat el, putea să o facă Nădăban ori Purece, care sunt arădeni. Ultimul, chiar, a avut câteva evoluţii bune, aproape a bătut de unul singur Gaz Metan Severin" - a spus Jurma.

E posibil orice

Referindu-se la faptul că cei de la UTA tot spun că mai există speranţe de promovare, Ciprian Jurma a părut să fie ironic. „O echipă poate promova şi dacă termină turul pe locul 15. Are un retur fulminant, găseşte investitori importanţi, aduce jucători de valoare, se mai retrag două-trei echipe, alte două nu primesc licenţa şi gata, promovarea e asigurată. Căci, în România se poate întâmpla orice. Noi, la UTA, nu am cerut promovarea cu orice preţ, deşi se vorbea de performanţă, atâta timp cât s-a spus că există stabilitate financiară. Ne mulţumeam şi cu o construcţie pe baze sănătoase, dar - din păcate - nimic din acestea nu se regăsesc acum la UTA" - a încheiat Jurma.

LEO SFÂRA
leo.sfara@informmedia.ro

AU FOST PREMIAŢI

Secţia de lupte de la LPS Arad şi-a premiat, la final de an, cei mai buni performeri de la cadeţi şi juniori, chiar sub ochii câtova juniori, care au câştigat titlul naţional cu „clubul mamă", CS Astra. Antrenorii Coste şi Burghelea au împărţit premii totale de 1000 de lei. FOTO: L.S.

Îşi schimbă doar domiciliul

ARAD. Consecvenţa e cuvântul de ordine în curtea Gloriei Arad. Perspectiva retrogradării din Liga III nu îi sperie pe oficialii celei mai vechi grupări fotbalistice arădene în activitate, dovadă menţinerea drumului stabilit: promovarea jucătorilor foarte tineri. Chiar dacă galben-albaştrii ocupă un loc deloc onorabil la jumătatea actualului sezon, Adrian Zăhoi şi Marcel Coraş merg în continuare pe mâna antrenorului Leo Pinţa.

Singura noutate constă în faptul că Gloria se va muta în casă nouă, pe terenul Telecom din Micălaca, cel mai probabil, încă din prima rundă a returului.

„În privinţa lotului, toţi jucătorii sunt transferabili. Îi aşteptăm la negocieri pe cei care doresc jucători aflaţi sub contract cu Gloria. Suntem deschişi oricărei forme de colaborări reciproc avantajoase" - spune Adi Zăhoi. Până pe 9 ianuarie, băieţii sunt în vacanţă, pentru perioada pre-

Leo Pinţa FOTO: JA

competiţională fiind prevăzut un cantonament de 10 zile în staţiunea Moneasa. **JA-D.S.**

„Drink Team Arena", bijuteria Nădlacului

Rudolf Lakatos şi Gerhard Kukucska au investit într-un teren de fotbal sintetic de cinci stele.

NĂDLAC. Sunt de-o viaţă în fotbal şi nu-şi pot închipui viitorul fără prima lor dragoste, sportul rege. Vorbim despre Rudolf Lakatos, allias Rudi, şi Gerhard Kukucska, doi fii ai locului, care au ţinut să ofere nădlăcanilor pasionaţi de fotbal un loc unde să-şi potolească setea fenomenului. Inuagurat pe 5 septembrie, „Drink Team Arena", este un teren de mini-fotbal, care în anotimpul rece poate fi acoperit şi încălzit, cu iarbă sintetică monofilament, importată din Cehia, care se bucură de condiţii dintre cele mai bune (vestiare noi, încălzite, prevăzute cu duşuri cu apă caldă), la preţuri fără concurenţă în judeţul Arad (80 lei pe oră).

Lăudaţi şi apreciaţi

„Suntem una dintre cele mai vechi echipe de old-boys din judeţ. Ne-am săturat să ne plimbăm prin alte oraşe pentru a ne potoli setea de fotbal. De aici şi denumirea arenei, Drink Team, noi, fiind trecuţi de o anumită vârstă, aşteptăm cu nerăbdare repriza a ... treia. Îi lăsăm pe cei mai tineri să alerge în primele două reprize" - ne-a declarat Rudolf Lakatos.

Cuvinte de laudă la adresa celor doi investitori a avut şi primarul Nădlacului, Vasile Ciceac: „Sunt doi oameni cum rar găseşti într-o comunitate, care au pus pasiune, suflet şi multe resurse finnciare în folosul comunităţii. Oare unde ar fi Nădlacul, dacă toţi oamenii potenţi ar pune umărul şi ar avea «nebunia» acestor doi oameni?"

Cupa de Crăciun 2011

Opt echipe, în a căror componenţă s-au numărat mulţi jucători activi, care evoluează la nivelul primelor eşaloane, s-au întrecut pentru Cupa de Crăciun 2011. Până la urmă, câştig de cauză au avut cei de la Aqua Vest (în componenţa: Brutyo - Cean, Balaj, Moisa I, Vezan, Liga, Moisa II şi Gherman), care au trecut în finală, scor 2-0, goluri: Vezan şi Liga, de „Stelele Aradului", o echipă formată pe nucleul unor jucători de la UTA. În finala mică, Conceptline a trecut, fără probleme, scor 5-0 (goluri: Pavel-2, Cotuna, Oprean şi Topai) de Unirea Şeitin.

Cea mai aşteptată dintre reprize, a treia, a fost condimentată cu o tocăniţă de cocoş şi multă ... apă plată.

JA - D.S.

Echipa învingătoare, Aqua Vest FOTO: JA

Artizanii unei investiţii cu care primarul Nădlacului se mândreşte FOTO: JA

Vladi a câştigat Cupa de Crăciun

CHIŞINEU CRIŞ. Zilele trecute, la sala de sport din oraşul Chişineu Criş, în organizarea AS Kickers şi a Primăriei, s-a desfăşurat Cupa de Crăciun la mini-fotbal, destinată seniorilor. Au participat echipe din Vladimirescu, Sântana, Mişca, Nădab, Ineu, Socodor şi Chişineu Criş. În finală, Vladimirescu a trecut de Ineu, scor 4-2. Lotul echipei câştigătoare, care a evoluat sub ochii vigilenţi ai directorului de organizare, Ovidiu Coman, a fost format din Sculici, Pătroi - Istin, Dobai, Ciobanu, Cociş, Cozea, Rus, Burian, Purece.

Marcatorii din ultimul act ai celor din Vladimirescu au fost Istin şi Burian, cu câte o „dublă". **JA – L.S.**

Pasiune pentru fotbal FOTO: FAN

Oana Manea FOTO: FAN

Handbaliştii anului în România

HANDBAL. Preşedintele FR de Handbal, Cristian Gaţu, a anunţat handbaliştii anului 2011. „Federaţia Română de Handbal a decis să acorde titlul de cel mai bun sportiv al anului 2011 pivotului Oana Manea, componenta campioanei Oltchim şi naţionalei, respectiv portarului Mihai Popescu de la campioana HCM Constanţa şi component al reprezentativei. În premieră, FR Handbal a acordat două premii similare jucătorilor mai tineri sub titulatura speranţele anului 2011. La feminin, premiul a revenit jucătoarei Eliza Buceschi, de la HCM Baia Mare, iar la masculin handbalistului Ciprian Vancea de la Steaua Bucureşti", a spus Gaţu.

SURSA: MEDIAFAX

Dragan Petricevic FOTO: FAN

Petricevic, campion cu Etoile du Sahel

BASCHET. Fostul antrenor din Divizia A Dragan Petricevic a câştigat, miercuri seara, în Maroc, Campionatul African al Cluburilor, după ce echipa sa Etoile du Sahel (Tunisia) a învins în finală formaţia angoleză Primeiro Agusto, cu scorul de 82-60.

Dragan Petricevic a plecat în Tunisia după experienţa de câteva sezoane la BC Timişoara, cu care a cucerit şi Cupa României. În locul său pe banca tehnică a fost adus Predrag Badnjarevici, chiar de la Etoile du Sahel.

SURSA: MEDIAFAX

Peter Crouch a fost prădat

FOTBAL. Un grup de patru hoţi a furat din locuinţa internaţionalului englez Peter Crouch bijuterii, ceasuri şi cadouri de Crăciun în valoare totală de 100.000 de lire sterline, marţi, fiind pe punctul de a fi surprins în acţiune de jucătorul echipei Stoke City şi de soţia sa. Crouch, în vârstă de 30 de ani, a fost internat pentru o noapte în spital, unde a fost testat pentru meningită, după ce a început să se simtă rău, la fel ca soţia sa. În urma testelor s-a constatat că fotbalistul nu are meningită, ci este infectat cu norovirus. El a fost externat, marţi, iar la revenirea la reşedinţa sa a constatat că hoţii furaseră mai multe obiecte, pătrunzând în casă după ce au spart un geam din bucătărie. **SURSA: MEDIAFAX**

Nu se gândesc la Liga Campionilor

Conducătorii şi jucătorii lui Dinamo îşi doresc să devină campioni la finele ediţiei.

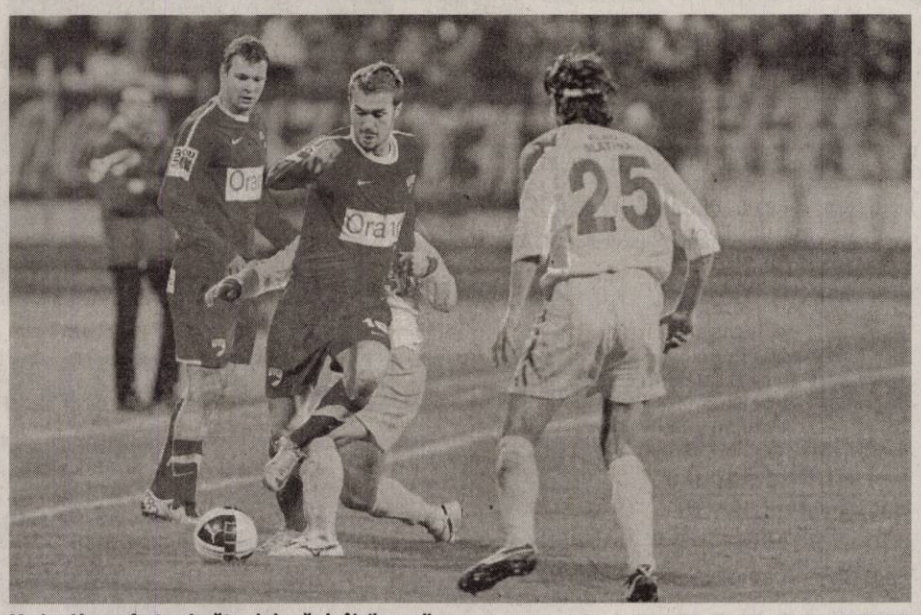

Marius Alexe a fost un jucător de bază al câinilor roşii FOTO: FAN

FOTBAL. Acţionarul FC Dinamo, Dragoş Săvulescu, a declarat că nu vrea să ia în discuţie o posibilă participare în Liga Campionilor anul viitor considerând că „aduce ghinion".

„Eu sunt mai reţinut în ceea ce priveşte participarea noastră în Liga Campionilor. Nu am spus că nu cred, dar încerc să vorbesc mai puţin de acest aspect. Parcă aduce ghinion acest Champions League. Cel puţin pentru Dinamo, şi de aceea încerc să nu discut acest aspect. Contracandidatele noastre la titlu sunt CFR, Rapid, Steaua şi să vedem dacă vor mai apărea surprize", a spus Săvulescu. Oficialul dinamovist consideră că echipa antrenată de Liviu Ciobotariu a demonstrat în acest tur de campionat că are un cuvânt greu de spus.

Săvulescu a precizat că transferurile vor fi decise de antrenorul Liviu Ciobotariu. „Lucrăm la o listă de transferuri, sperăm să putem veni cu noutăţi în cel mai scurt timp. Va prima nevoia pe care antrenorul ne-o va transmite. Există un sistem de prime pentru jucători care s-a pus în practică. Vom lămuri şi asta în următoarele zile", a mai spus acţionarul FC Dinamo.

Alexe vrea titlul

Mijlocaşul Marius Alexe a declarat că îşi doreşte să câştige un titlu de campion cu Dinamo, precizând că nu a obţinut niciun trofeu cu gruparea bucureşteană, deşi aici s-a format ca jucător.

„A fost un an nu foarte bun, dar s-a terminat mai bine, pentru că suntem pe primul loc. Şi aş vrea să mă bucur mai mult la vară când vom câştiga campionatul. Îmi doresc sănătate, să joc cât mai bine şi să câştig un campionat, pentru că asta îmi lipseşte. Nu am câştigat niciun trofeu cu Dinamo, deşi am crescut aici şi îmi doresc foarte mult asta", a spus Marius Alexe.

Jucătorul a menţionat că Dinamo a trecut prin momente dificile în acest tur de campionat, dar a demonstrat că este o echipă unită. „Au fost momente grele în acest tur, când am pierdut meciul de la Vaslui, de exemplu, dar cred că am fost o echipă destul de constantă şi de aceea suntem pe primul loc. Noi credeam în noi de la început, pentru că ştiam că avem un lot bun. Mai sunt meciuri dificile şi pentru noi, şi pentru concurenţii noştri. Cel mai mare regret este că nu am fost sănătos mai mult timp, asta mi-a lipsit cel mai mult anul acesta. Şi suporterii, pe care ni-i dorim aproape", a spus Marius Alexe.

SURSA: MEDIAFAX

Eusebio e bolnav de pneumonie

FOTBAL. Fostul jucător Eusebio, legendă a fotbalului portughez, a fost spitalizat la Lisabona, din cauza unei pneumonii. „Eusebio da Silva Ferreira se află în spitalul De la Luz, la Lisabona, cu un debut de pneumonie", se arată într-un comunicat al clubului. Originar din Mozabic, Eusebio a fost achiziţionat la 19 ani de Benfica, echipă cu care a câştigat Cupa Campionilor Europeni în 1962. Declarat de două ori cel mai bun marcator din Europa şi câştigătorului unui Balon de Aur în 1965, fostul atacant a marcat 41 de goluri în 64 de meciuri pentru naţionala portugheză.

SURSA: MEDIAFAX

Eusebio FOTO: FAN

Floyd Mayweather a fost condamnat

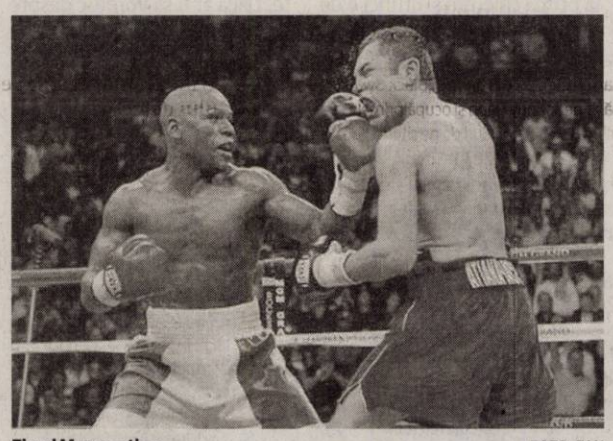

Floyd Mayweather FOTO: FAN

BOX. Pugilistul american Floyd Mayweather, sextuplu campion mondial, a fost condamnat, miercuri, la 90 de zile de închisoare, după ce a pledat vinovat de fapte de violenţă, în două procese.

Justiţia americană a mai decis ca sportivul în vârstă de 34 de ani să fie amendat cu 2.500 de dolari şi să efectueze 100 de ore de muncă în folosul comunităţii.

În septembrie 2010, Mayweather a fost arestat, sub acuzaţia de furt, ulterior la adresa sa fiind formulate şi acuzaţii de violenţă domestică, după ce fosta sa soţie şi mama celor trei copii ai săi, Josie Harris, a depus o plângere împotriva pugilistului. Potrivit plângerii, Mayweather ar fi lovit-o pe Josie Harris în dimineaţa zilei de 9 septembrie, în casa deţinută de pugilist, unde locuieşte aceasta. El ar fi ameninţat şi că-i va lovi pe cei trei copii dacă încearcă să cheme poliţia şi le-ar fi confiscat telefoanele mobile. Josie Harris a susţinut în plângerea depusă că Mayweather le-a spus copiilor că „dacă fug de acasă sau cheamă poliţia, îi va bate la fund".

Mayweather a fost judecat şi pentru fapte de violenţă la adresa unui agent de securitate, pe care este acuzat că l-a lovit de mai multe ori în faţă pe 15 noiembrie 2010, în faţa casei pugilistului, într-o dispută legată de comiterea unor contravenţii.

Floyd Mayweather, în vârstă de 33 de ani, neînvins în 42 de meciuri, este un obişnuit al tribunalelor. El a fost achitat în iulie 2005 de acuzaţia de violenţă conjugală, adusă tot de Josie Harris, care şi-a retras plângerea susţinând că a mint. Cei doi s-au separat în mai 2010, după şapte ani de convieţuire. **SURSA: MEDIAFAX**

„Adrian Mutu a fost inexistent"

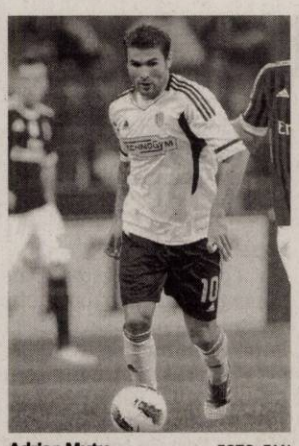

Adrian Mutu FOTO: FAN

FOTBAL. Agenţia Datasport a notat, după partida Atalanta Bergamo - Cesena, scor 4-1, din campionatul Italiei, că atacantul Adrian Mutu a fost „inexistent" în acest joc, deşi a evoluat până aproape de final.

„Mutu inexistent. La începutul jocului părea să fie seara sa, dar situaţia s-a schimbat odată cu trecerea minutelor. El a ieşit în evidenţă doar la acel fault pentru care a primit doar un cartonaş galben", menţionează Datasport, care l-a notat pe Mutu cu 4. Dottorcalcio.info scrie că vârsta nu i-a afectat lui Mutu capacitatea de a juca bine. „La Bergamo Mutu a încercat să lovească un adversar cu cotul. Vârsta nu i-a afectat picioarele de clasă, dar nici nu i-a schimbat «capul» de prea multe ori scăpat de sub control. Irecuperabil", adaugă sursa citată.

Echipa Cesena, cu atacantul Adrian Mutu pe teren 88 de minute, a fost învinsă, miercuri, în deplasare, cu scorul de 4-1 (3-1), de formaţia Atalanta Bergamo, în cadrul unei restanţe din prima etapă a campionatului Italiei, informează Gazzetta dello Sport. Golurile gazdelor au fost marcate de Denis '17 (penalti), Marilungo '18, '44 şi Peluso '71, în timp ce pentru Cesena a înscris Candreva '12.

Mutu a fost schimbat în minutul 88 cu Arrigoni. Atacantul român a primit un cartonaş galben în minutul 78.

SURSA: MEDIAFAX

„Sunt mulţumit de ţintarul grupei"

Bert van Marwijk FOTO: FAN

FOTBAL. Selecţionerul Olandei, Bert van Marwijk, a declarat după stabilirea programului meciurilor din grupa D a Cupei Mondiale 2014, că echipa sa are un start de foc şi că după meciul cu România din 16 octombrie 2012 va putea face un prim bilanţ. „Un lucru bun este că am ajuns, în sfârşit, la un acord. Deşi avem meciuri grele cu Turcia, Ungaria şi România la început, în decurs de o lună, pot spune că sunt mulţumit de ţintarul grupei. După primele patru meciuri, cu Turcia, Ungaria, Andorra şi România, vom vedea unde ne aflăm şi cum stăm", a spus tehnicianul olandez pentru site-ul oficial al Federaţiei Olandeze de Fotbal (KNVB). Programul meciurilor din grupa D a preliminariilor Cupei Mondiale din 2014 s-a stabilit, miercuri, la Amsterdam, selecţionerul Victor Piţurcă declarându-se mulţumit şi spunând că acesta este incomparabil mai bun decât cel propus la 24 octombrie când România l-a refuzat.

SURSA: MEDIAFAX

Bornescu a semnat cu Universitatea

FOTBAL. Portarul Mircea Bornescu a semnat un contract cu gruparea Universitatea Cluj, el urmând să evolueze pentru formaţia ardeleană în următorii doi ani şi jumătate, informează site-ul oficial al clujenilor. De asemenea, fostul fundaş al echipei Steaua, George Galamaz a semnat o înţelegere cu Universitatea Cluj, pentru care urmează să evolueze în următorii doi ani şi jumătate.

Pe de altă parte, atacantul Universităţii Cluj Gabriel Machado, ar putea părăsi Universitatea Cluj în această iarnă, el fiind dorit la Steaua Bucureşti. **SURSA: MEDIAFAX**

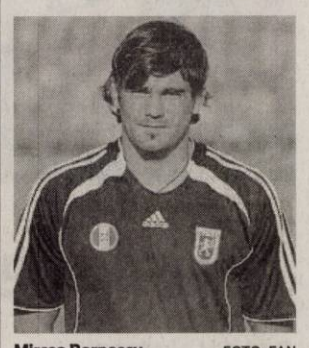

Mircea Bornescu FOTO: FAN

Încă un eşec în Liga Campionilor

VOLEI. Campioana României la volei masculin, Remat Zalău, a fost învinsă, miercuri, pe teren propriu, cu scorul de 3-1, de formaţia germană VfB Friedrichshafen, în cea de-a patra partidă din grupa B a Ligii Campionilor.

Scorul pe reprize a fost 25-23, 22-25, 23-25 şi 25-27, după un meci dramatic, ce a durat 120 minute. În primele trei meciuri din grupă, ardelenii au cedat în faţa belgienilor de la Euphony Asse-Lennik, scor 2-3, a rusilor de la Zenit Kazan, cu 0-3 şi a celor de la VfB Friedrichshafen, cu 0-3. Remat Zalău joacă pentru a doua oară consecutiv în grupele Ligii Campionilor, graţie unui wild-card, sezonul trecut nereuşind să treacă de grupe. **SURSA: MEDIAFAX**

Următorul film Star Trek va fi convertit la 3D

PROIECT. Deși unele informații anterioare anunțau că noul film Star Trek - a cărui producție va începe în ianuarie 2012 - va fi filmat în 3D, regizorul J.J. Abrams a infirmat aceste știri într-un interviu acordat recent MTV. „Filmăm direct pe film, în 2D, apoi vom face o conversie finală la 3D, așa cum s-a procedat în cazul lui Harry Potter și nu numai", a explicat cineastul. „Din fericire, având în vedere data stabilită pentru lansare, avem suficient timp pentru a ne ocupa cum trebuie de această conversie, pentru că dacă te grăbești, nu are cum să iasă bine", a continuat el.

Cu toate acestea, Abrams nu a eliminat încă de tot din ecuație filmarea lui Star Trek 2 în variantă IMAX. „Am discutat acest aspect cu membrii echipei de producție, iar eu sunt clar încântat de idee. IMAX este formatul meu favorit, sunt un mare fan al său".

Dacă unul din lucrurile care au impresionat plăcut fanii seriei în pelicula din 2009 a fost apariția lui Leonard Nimoy în rolul lui Spok, prin intermediul unui „artificiu" al scenariului legat de călătoria în timp, niciunul din actorii francizei originale nu au fost incluși de această dată în scenariu. Chris Pine, Zachary Quinto, Zoe Saldana, Karl Urban, Anton Yelchin și Simon Pegg sunt așteptați să își reia rolurile din primul Star Trek regizat de Abrams. Continuarea îndrăgitei serii SF va fi lansată pe marile ecrane în 17 mai 2013.

D-ALE ACTORILOR

VA PUBLICA O CARTE

OSCAR. Meryl Streep intenționează să publice o carte care va include cele 14 discursuri pe care le pregătise, dar pe care nu a apucat niciodată să le citească, la galele de decernare a premiilor Oscar, întrucât acele trofee au revenit altor actrițe. Actrița americană în vârstă de 62 de ani deține recordul de nominalizări la premiile Oscar - 16 -, însă a câștigat mult râvnita statuetă doar de două ori.

LA UN PAS DE MOARTE

ÎNEC. Gerard Butler a fost la un pas de moarte, zilele trecute, în timpul filmărilor pentru noua producție „Of Men And Mavericks". Actorul fost spitalizat, după ce, în timp ce evolua într-o scenă de surfing în nordul Californiei, un val imens era să îl înece. Gerard a fost internat o zi pentru a i se face o serie de investigații. Acum, actorul e sănătos și și-a revenit după traumă.

CEA MAI VIZUALIZATĂ

TOP. Natalie Portman și colega ei din drama „Black Swan", Mila Kunis, l-au depășit pe Johnny Depp și ocupă primele poziții în topul actorilor ale căror profiluri de pe site-ul IMDb au generat cele mai multe vizualizări în 2011. Site-ul IMDb, specializat în informații din domeniul cinematografiei, a dezvăluit, marți, acest top, alcătuit în funcție de numărul de vizualizări generate de fiecare profil.

DIN NOU ÎMPREUNĂ?

SĂRBĂTORI. După un an agitat, în care a ajuns de câteva ori la dezintoxicare și a fost înlocuit în serialul „Doi bărbați și jumătate", Charlie Sheen a decis să-și petreacă vacanța de iarnă împreună cu fosta soție, Denise Richards, cu cele două fetițe ale lor și cu micuța pe care actrița a adoptat-o anul trecut. "Ce poate fi mai bine decât o vacanță împreună cu familia? Iubesc vacanța de iarnă!", a scris Sheen pe Twitter.

BOX OFFICE ROMÂNIA

→	1. MISIUNE: IMPOSIBILĂ - GHOST PROTOCOL (1 SĂPT.)	37.499	690.444,70
↓	2. MOTANUL ÎNCĂLȚAT (3 SĂPT.)	132.408	2.690.230,13
↓	3. DE ANUL NOU (2 SĂPT.)	50.135	845.717,67
→	4. ALVIN ȘI VEVERIȚELE: NAUFRAGIAȚII (1 SĂPT.)	13.616	212.333,00
↓	5. NEMURITORII 3D: RĂZBOIUL ZEILOR (6 SĂPT.)	160.835	3.408.842,66
↓	6. MAREA CURSĂ DE CRĂCIUN (4 SĂPT.)	37.146	737.349,00
↓	7. MONEYBALL: ARTA DE A ÎNVINGE (2 SĂPT.)	10.916	202.477,00
↓	8. SAGA AMURG: ZORI DE ZI - PARTEA I (5 SĂPT.)	201.012	3.190.913,89
→	9. JURNALUL UNUI IUBITOR DE ROM (4 SĂPT.)	43.431	786.980,85
↓	10. JAF... LA TURNUL MARE (6 SĂPT.)	87.327	1.542.554,99

SHERLOCK HOLMES: A GAME OF SHADOWS

Sherlock Holmes: Jocul Umbrelor

Robert Downey Jr. redevine cel mai faimos detectiv din lume, iar Jude Law e formidabilul său partener.

ACȚIUNE. Sherlock Holmes a fost întotdeauna cel mai deștept om din încăpere... până acum. O nouă minte criminală strălucită este în libertate - Profesorul Moriarty (Jared Harris) - și nu numai că îi este egal lui Holmes ca intelect, dar capacitatea lui de a face rău, combinată cu lipsa conștiinței ar putea să îi confere un avantaj asupra renumitului detectiv.

Când Prințul Încoronat al Austriei este găsit mort, probele, așa cum le-a interpretat Inspectorul Lestrade (Eddie Marsan), duc spre sinucidere. Dar Sherlock Holmes deduce că prințul a fost victimă unei crime - o crimă care este doar o mică piesă dintr-un puzzle mult mai mare și mult mai monstruos, pus la cale de Profesorul Moriarty. Îmbinând afacerile cu plăcerea, Holmes merge pe urmele indiciilor la un club secret al gentlemenilor, unde el și fratele lui, Mycroft Holmes (Stephen Fry), ciocnesc în cinstea ultimei nopți de burlac a lui Dr. Watson. Acolo Holmes o întâlnește pe Sim (Noomi Rapace), o țigancă ghicitoare, care vede mai mult decât spune și a cărei implicare fără voie în moartea prințului o face următoarea victimă a criminalului. Holmes reușește, cu greu, să îi salveze viața și, drept răsplată, ea acceptă să îl ajute. Investigația devine și mai periculoasă, ducându-i pe Holmes, Watson și Sim de-a lungul continentului, din Anglia în Franța, Germania și într-un final Elveția. Dar vicleanul Moriarty e mereu cu un pas înaintea lor, pe măsură ce urzește o pânză a morții și distrugerii - totul parte dintr-un plan care, dacă va reuși, va schimba cursul istoriei.

CONTRIBUȚIE ROMÂNEASCĂ

Cunoscut pentru „The Bourne Ultimatum", actorul român Laurențiu Possa joacă un rol cheie în „Sherlock Holmes 2: Jocul umbrelor", alături de Robert Downey Jr., Jude Law și Noomi Rapace. Dar prezența actorului în distribuție nu este singura contribuție românească la filmul regizat de Guy Ritchie. Pe coloana sonoră a noului „Sherlock Holmes" este inclusă și o piesă românească - „Romanian Wind" - care îl va face pe Robert Downey Jr. să danseze pe marile ecrane, începând de astăzi.

Regia: Guy Ritchie, **Cu:** Jude Law, Noomi Rapace, Robert Downey Jr., **Gen film:** Acțiune, Mister, Durata: 129 minute, **Premiera în România:** 23.12.2011.

Guy Ritchie a avut probleme

HOMOFOBIE. Se pare că Guy Ritchie a avut probleme cu sequel-ul poveștii lui Sherlock Holmes. Cei care dețin drepturile asupra operei literare a lui Arthur Conan Doyle au declarat că Sherlock Holmes 2 va fi anulat dacă Ritchie va sugera, oricât de subtil, o oarecare notă de homosexualitate între personajele principale.

Robert Downey Jr., invitat la emisiunea lui David Letterman, a făcut aluzie la un subtext homoerotic al relației dintre personajul său și dr. Watson. În cadrul aceleiași emisiuni, actorul i-a întrebat pe cei din public dacă-l considera pe Holmes (pe cel din film, evident) un homosexual foarte macho. Declarațiile lui Downey Jr. au înfuriat-o pe Andrea Plunket, deținătoarea drepturilor nord-americane a aventurilor detectivistice ale lui Sherlock Holmes.

Drept urmare, Ritchie s-a ales cu o mustruluială: dacă va îndrăzni să facă aluzie la acea homosexualitate enunțată de Downey Jr., i se vor anula drepturile de adaptare. „Sper că acesta a fost doar un exemplu al umorului negru care-l caracterizează pe domnul Downey Jr. Ar fi drastic, însă aș retrage drepturile de adaptare ale următoarelor povestiri cu Holmes, dacă se va scoate în evidență această tematică homosexuală. Nu sunt homofobă, însă nu mă încântă cei care refuză să ignore spiritul cărților", a declarat Plunket.

Robert Downey Jr. își laudă colegii de filmări

PERFECT. După succesul fenomenal pe care l-a avut primul film Sherlock Holmes, Guy Ritchie a decis că e timpul pentru un nou caz misterios. Mult mai antrenant, cu dialoguri inteligente, umor și o nouă vedetă feminină - Noomi Rapace -, „Sherlock Holmes 2: Jocul umbrelor" este printre cele mai așteptate filme ale finalului de an.

Robert Downey Jr. nu a putut rezista tentației și a intrat din nou în rolul șarmantului detectiv. Ce spune actorul despre colegii săi din film? „Jude Law are un stil unic de lucru și o etică impecabilă. Este foarte amuzant, deschis și gândește ca un scriitor de multe ori.

Când filmam scenele noastre, ne gândeam că am vrea să arate astfel încât publicul să își dorească să îi vadă mereu rezolvând cazuri împreună. Nu prea ne vedem în afara filmărilor, dar pe platouri avem o conexiune specială, suntem ca frații. Nu puteam să am un coleg de filmări mai bun ca el", a declarat Robert Downey Jr.

Despre Sim, personajul interpretat de Noomi Rapace, actorul crede că este „foarte interesant și folositor pentru toata povestea. Ea este o țigancă, dar care ghicește viitorul. Ea va fi un element cheie în rezolvarea cazului. Noomi m-a surprins plăcut, pentru că reușit să facă o treabă bună, dar care era foarte grea: a fost emoțională, bătăioasă, s-a implicat enorm de mult pentru ca personajul să iasă așa cum trebuie. A avut emoții, dar s-a descurcat de minune. Are un spirit luptător în ea și asta puteți vedea în scenele de luptă. Dar, în același timp, are ceva cald și spiritual, este o aventură totală să o cunoști pe ea", a spus Downey Jr.

ARĂDENII SE DISTREAZĂ: MEGA CONCERT HORIA BRENCIU LA ARMONIA CENTER

aradon.ro

UNDE MERGEM în Arad

CINEMA

CINEMA CITY ATRIUM

- Alvin şi veveriţele 3, orele 14:00, 16:00, 18:00, 20:00
- Anonim, ora 21:20
- Cei trei muşchetari 3D, orele 16:15, 21:10
- De Anul Nou, orele 15:10, 17:30, 19:50, 22:10
- În timp, ora 21:50
- Jaf... la turnul mare, orele 17:30, 22:00
- Jurnalul unui iubitor de rom, ora 19:30
- Marea cursă de Crăciun 3D, orele 13:20, 15:20, 17:20, 19:20
- Misiune: Imposibilă - Ghost Protocol, orele 14:10, 16:50, 19:40, 22:20
- Moneyball: Arta de a învinge, orele 13:40, 18:50
- Motanul încălţat – dublat, orele 13:30, 15:30
- Motanul încălţat 3D – dublat, orele 13:10, 15:10, 17:10, 19:10
- Motanul încălţat 3D – subtitrat, orele 16:10, 18:10, 20:10, 22:10
- Nemuritorii 3D: Războiul Zeilor, orele 14:00, 18:30, 20:50
- Saga Amurg: Zori de Zi - Partea I, orele 16:30, 21:30
- Sherlock Holmes: Jocul Umbrelor, orele 15:00, 17:30, 20:00, 22:30
- Spy Kids 4D: Safirul timpului, ora 14:15

CINEMA CITY GALLERIA

- Motanul încălţat, orele 13:00, 14:00, 15:00, 16:00, 17:00, 18:00, 19:00, 20:00, 22:00
- Marea cursă de Crăciun, orele 13:10, 15:20, 17:30
- Sherlock Holmes: Jocul Umbrelor, orele 14:10, 16:50, 19:30, 22:00
- Saga Amurg: Zori de Zi - Partea I, orele 14:20, 20:40
- De Anul Nou, orele 14:30, 16:50, 19:10, 21:30
- Alvin şi veveriţele: Naufragiaţii, orele 14:40, 16:30, 18:30
- Misiune: Imposibilă – Ghost Protocol, orele 15:10, 17:50, 20:30
- Nemuritorii 3D: Războiul Zeilor, orele 16:50, 19:20
- Creatura, orele 19:40, 21:50
- Jurnalul unui iubitor de rom, ora 21:00
- Metodă periculoasă, ora 21:40

COLINDE

Astăzi, 23 decembrie , ora 17.30, sunteţi aşteptaţi în faţa magazinului Profi (Calea Aurel Vlaicu), la un concert de colinde cu formaţia „Morena" şi invitatul special Marius Ciprian Pop. Artistul, născut la Cluj, şi-a petrecut copilăria la poalele Apusenilor. Vocaţia de preot se regăseşte în copilăria lui, de când mergea la biserică împreună cu bunicii, şi a început să cânte din grădiniţă, la serbări şi spectacole.

FOTO: FAN

EVENIMENTE

- Concert de colinde, cu formaţia „Morena" şi invitatul special Marius Ciprian Pop (vineri, 23 decembrie , ora 17.30, în faţa magazinului Profi - Calea Aurel Vlaicu)

EXPOZIŢII

- Galeriile de Artă „Delta": „Bienala internaţională de pictură, sculptură, grafică. Meeting Point Arad 2011" - pictură şi sculptură (9-17)
- Galeria de Artă „Alfa" (B-dul Revoluţiei, nr. 90): „Târg de artă, Arad 2011" (9-17)
- Sala Clio (str. Horea, nr. 8): „Bienala internaţională de pictură, sculptură, grafică. Meeting Point Arad 2011" - grafică şi sculptură (9-17)
- Complexul Muzeal Arad (Palatul Cultural, Piaţa G. Enescu 1): Expoziţie de reptile vii, deschisă în cadrul Secţiei Ştiinţele Naturii (orele 9-17)
- Muzeul de Artă Arad (str. Gh. Popa 2-4, et. II - Sala Ovidiu Maitec): „Bienala internaţională de pictură, sculptură, grafică. Meeting Point Arad 2011" - pictură şi sculptură (9-17)
- Muzeul de Artă Arad (str. Gh. Popa 2-4, et. II): Expoziţia de etnografie (9-17)
- Galeria Takacs (str. Lucian Blaga): „Lumină şi culoare" de Flory Takacs (9-17)
- Foaierul Teatrului Clasic „Ioan Slavici": „Bienala internaţională de pictură, sculptură, grafică. Meeting Point Arad 2011" - pictură şi sculptură (9-17)
- Galeriile „Turnul de Apă": Expoziţia personală de pictură „Anotimpuri care vin" a artistului plastic Maria Furnea (9-17)
- Muzeul orăşenesc Lipova: Expoziţie cu obiecte de cult ortodox, aparţinând colecţiei „Preot Ştefan Crişan" (9-17)
- Galeria Jelen: Expoziţie de pictură Mihai Takacs (9-17)
- Teatrul Vechi (str. Gh. Lazăr): „Experiment sintetic G", expoziţie de pictură a artistului arădean Laurian Popa (9-17)

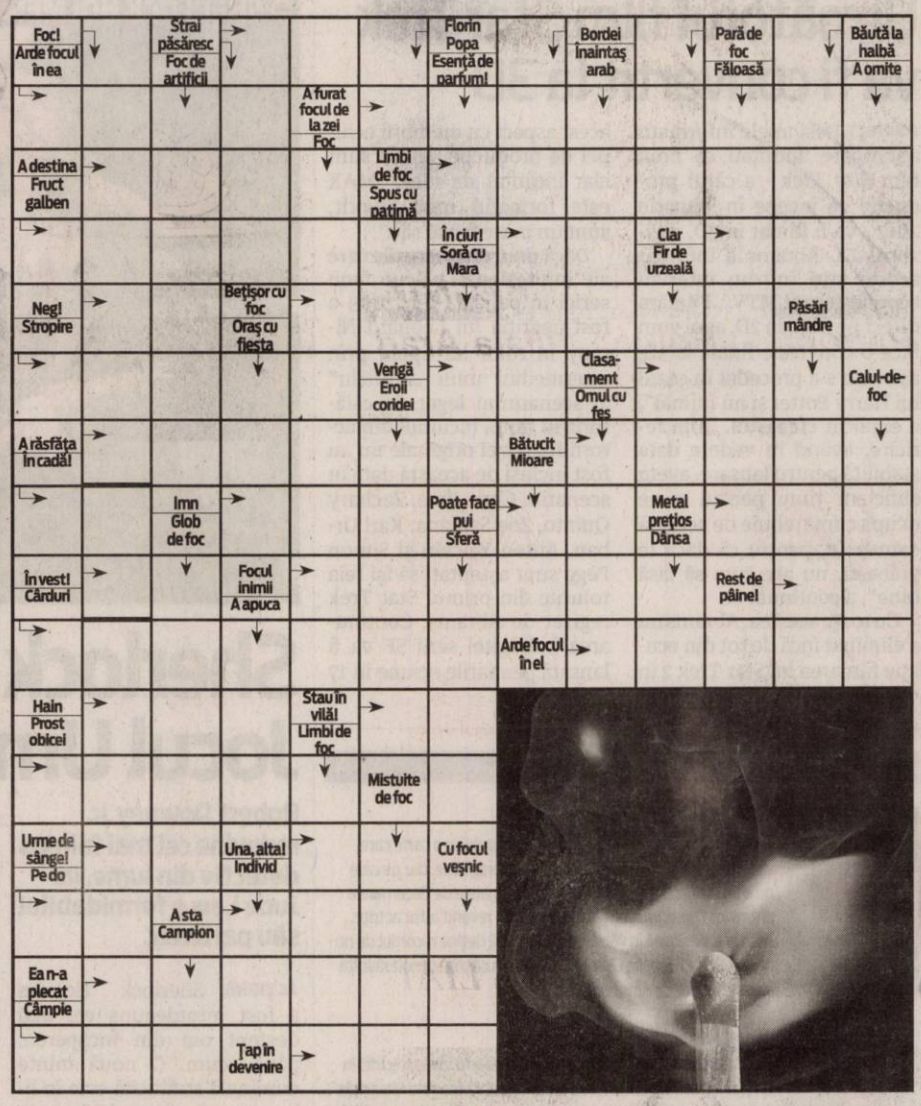

FILATELIE

- Întâlnire filatelică. Societatea „Aradul" vă invită în fiecare duminică, între orele 9.30 - 12.30, la o întâlnire filatelică ce se desfăşoară la Casa Sindicatelor din Arad, etajul 2, camera 48.

PIEŢE

- Obor (str. Pădurii)
- Hobby (Piaţa Mihai Viteazul)
- Auto (Hipodrom)

SOLUŢIA INTEGRAMEI DIN NUMĂRUL PRECEDENT

O – SEF – F – E – N – OMAT – SMANTANA – DRAC – CRINI – L – TEMBEL – ANI – CB – ZA – AUZ – SCARA – FA – URNIT – ARAT – PANSA – OP – SIR – HALTA – FAIN – O – DB – FRISCA – OS – CA – MUT – TAIATI – U – TIR – N – MIORITA – ATE – AM – OU – ACRE – RASNIT – STEA – EI

AZI LA CINEMATOGRAFUL
CINEMA CITY ATRIUM

Filmul este regizat de Brad Bird, dublu câştigător de Oscar FOTO: FAN

„MISIUNE: IMPOSIBILĂ. GHOST PROTOCOL"

Acuzat de un atac terorist cu bombe asupra Kremlinului, agentul operativ MI Ethan Hunt este dezactivat şi renegat, împreună cu restul agenţiei, în momentul în care preşedintele iniţiază „protocolul fantomă". Lăsat fără resurse şi fără acoperire, Ethan trebuie să găsească o cale să reabiliteze renumele departamentului şi să prevină un alt atac. Dar lucrurile se complică şi mai mult, iar Ethan e nevoit să se îmbarce în altă misiune, împreună cu colegii săi renegaţi, ca şi el, ale căror motive, însă, nu-i sunt complet cunoscute.

AZI LA CINEMATOGRAFUL
CINEMA CITY GALLERIA

Dave face totul pentru a-şi recupera prietenii dispăruţi FOTO: FAN

„ALVIN ŞI VEVERIŢELE 3"

Veveriţele buclucaşe se întorc pe marile ecrane pentru o a treia aventură. De această dată Alvin şi veveriţele sunt în vacanţă într-o croazieră. Însă vaporul are câteva defecţiuni (pe alocuri parodie după Titanic) şi eroii noştri naufragiază pe o insulă pustie. În timp ce Dave îşi caută prietenii pierduţi, veveriţele îşi fac de cap pe noua lor insulă. Acestea îşi vor face un nou prieten, care se va dovedi a fi de ajutor pentru toţi. În vreme ce buclucaşele veveriţe caută drumul de întoarcere, descoperă că insula pe care sunt prizoniere nu este pustie aşa cum au crezut...

VĂ INVITĂM LA...

Zile de relaxare la Moneasa

Un loc ideal unde vă puteţi petrece timpul liber la Sfintele Sărbători de Crăciun.

MONEASA. Aflată la o distanţă de 110 km de Arad, staţiunea Moneasa este locul ideal unde să va petreceţi zilele libere la praznicul Naşterii Domnului. Fie că va ninge sau nu, culorile în care se învesmântează copacii de pe dealurile dimprejur par desprinse dintr-o poveste şi staţiunea este feerică.

Supranumită „Perla Munţilor Apuseni", Moneasa este situată într-o mică depresiune, la poalele munţilor Codru-Moma, la altitudinea de 280 metri. Piscurile din jur se înalţă până la altitudini de 1.000 de metri. Iar apele termominerale de aici au fost cunoscute, se pare, încă de pe vremea romanilor, care au avut aici terme.

Pentru cei pasionaţi de drumeţii le stau la dispoziţie traseele turistice: Peştera Liliecilor (la distanţă de o oră de mers pe jos), Cariera de Marmură (45 de minute), Izvorul Piatra cu Lapte (20 minute) Grota Urşilor (10 minute), Cuptorul de Fier (10 minute), Rezervaţia de nuferi, Varful Izoi, Stânca Laptelui, Tinoasa, Platoul Carstnic, Cetatea Deznei.

Pentru reculegerea sprituală de Crăciun, sunteţi aşteptaţi la schitul „Sfinţii Apostoli Petru şi Pavel". Schitul din Moneasa este construit din lemn, în stil maramureşean şi a fost ridicat în doar doi ani de la punerea pietrei de temelie, biserica fiind târnosită, chiar în acest an, de ÎPS Timotei Seviciu, Arhiepiscop al Aradului. JA-V.F.

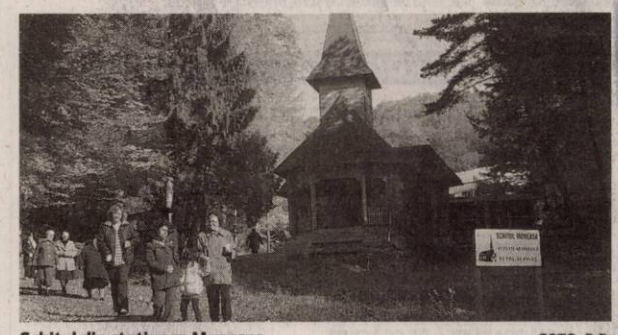

Schitul din staţiunea Moneasa FOTO: D.D.

FILME LA TV

SÂMBĂTĂ

- **Un Crăciun printre străini** (PRO CINEMA, ora 20.00); • **În căutarea Tărâmului de Nicăieri** (TVR CULTURAL, ora 20.00); • **Moş Crăciun cu muşchi** (NAŢIONAL, ora 20.15); • **Capcană pentru Moş Crăciun** (ACASĂ, ora 20.30); • **Vlespea verde** (HBO, ora 21.00); • **Nopţi albe în Seattle** (DIGI FILM, ora 21.00); • **Revenire la viaţă** (AXN, ora 21.00); • **Jack Frost** (PRO CINEMA, ora 22.00); • **Dă mai departe!** (TCM, ora 22.00); • **Pasărea pe sârmă** (ANTENA 1, ora 22.15); • • **Noroc în dragoste** (PRIMA, ora 23.00); • **August Rush** (TVR 1, ora 23.10). • **Calculatorul mărturiseşte** (PRO CINEMA, ora 20.00)

DUMINICĂ

- **Unora le place jazz-ul** (TVR CULTURAL, ora 20.00); • **Acord pentru viaţă** (ROMANTICA, ora 20.00); • **Pantera Roz** (TVR 2, ora 20.10); • **Eroi de sacrificiu** (PRO TV, ora 20.30); • **Ella fermecata** (ACASĂ, ora 20.30; • **Băieţi răi** (KANAL D, ora 20.30); • **În căutarea fericirii** (AXN, ora 21.00); • **Amnezie cu surprize** (PRIMA, ora 22.00); • **Puşi pe jar** (PRO CINEMA, ora 22.00); • **O bonă de miracole** (NAŢIONAL, ora 22.15); • **Strania poveste a lui Benjamin Button** (PRO TV, ora 22.45); • **Crăciun cu scântei** (ANTENA 1, ora 23.00); • **Dracula: Un mort iubăreţ** (KANAL D, ora 23.00).

CĂRŢI NOI ÎN LIBRĂRII

• „CARTEA UCENICULUI VRĂJITOR" DE OBERON ZELL-RAVENHEART

Iată cartea pe care Merlin i-ar fi oferit-o tânărului Arthur... dacă ar fi existat, firește. În „Cartea ucenicului vrăjitor" vei găsi numeroase informaţii, exerciţii şi instrucţiuni despre: Cum să-ţi construieşti o baghetă magică; Cum să-ţi compui propriile rune; Cum să-şi faci un minicadran solar; Cum să alcătuieşti şi să foloseşti un arc cu săgeţi de foc; Cum să creezi Calea Lactee; Cum să-ţi urzeşti propriile amulete şi talismane; Cum să cheme duhurile şi să creezi efecte speciale. Şi multe alte lucruri uluitoare...

• „ENCICLOPEDIA CRĂCIUNULUI" DE GERRY BOWLER

Crăciunul înfierbântă de veacuri imaginaţia oamenilor, care au creat mii de obiceiuri şi de obiecte pentru a sărbători Naşterea Domnului. „Enciclopedia Crăciunului" face un inventar irezistibil al acestora. În articole bine documentate, care ne poarta în vremuri apuse, dar şi în prezent, volumul trece în revistă filme, cărţi şi cântece care au înveselit atmosfera magică a Crăciunului. Pentru farmecul lui stau marturie şi ilustraţiile. Aşadar, ocolul lumii într-o carte numai bună de pus sub brad, în seara de ajun...

La mulți ani!
Sărbători fericite!
Patronatul Român Filiala Arad
Președinte
Ioan Marin Crișan
H-654568

Cu ocazia sarbatorilor de iarna, va dorim multa sanatate, prosperitate si o colaborare fructuoasa, alaturi de caldul La Multi Ani!
Cu respect,
SC Gospodarirea Comunala Arad S.A
Director general,
ec. Junjan Marioara

Sarbatorile de iarna sunt prilej de bucurie si totodata oportunitatea pentru a va transmite cele mai calde urari si traditionalul La Multi Ani!
Cu respect
Conducerea SC Dragoma Serv SRL
ec. Junjan Marioara
(655850)

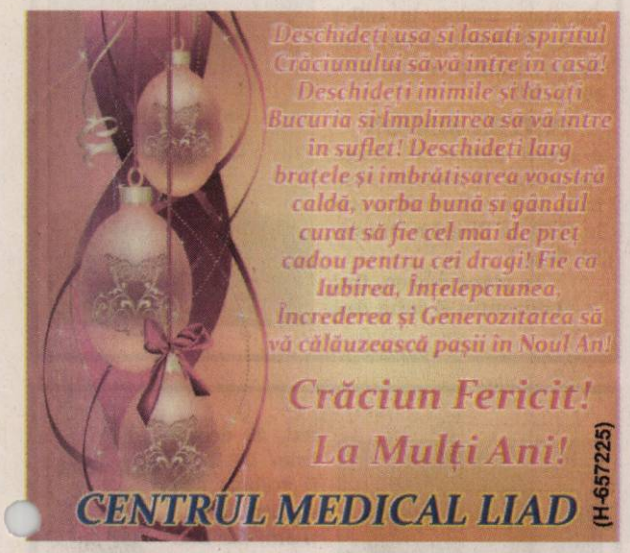
Deschideți ușa și lasați spiritul Crăciunului să vă intre în casă! Deschideți inimile și lăsați Bucuria și Împlinirea să vă intre în suflet! Deschideți larg brațele și îmbrățișarea voastră caldă, vorba bună și gândul curat să fie cel mai de preț cadou pentru cei dragi! Fie ca Iubirea, Înțelepciunea, Încrederea și Generozitatea să vă călăuzească pașii în Noul An!
Crăciun Fericit!
La Mulți Ani!
CENTRUL MEDICAL LIAD
(H-657225)

E vremea colindelor, vremea bucuriei, când minunea nașterii Mîntuitorului cuprinde sufletele și le înnobilează. Fie ca Magia Sărbătorilor de iarnă, cu zvon de cântece și clopoței, să aducă fericire, sănătate și bunăstare în căminul dumneavoastră!
Pandult European Solutions Arad urează tuturor angajaților, colaboratorilor și clienților un
CRĂCIUN FERICIT!

HOTEL PRESIDENT ARAD
va ureaza
Lumina sfanta venita in Ajun sa va aduca in suflet un vesnic Craciun. Sarbatori de vis alaturi de cei dragi!
General Manager
Nicolae Blaga
(655854)

CENTRUL MEDICAL RUBIO
Fie ca sarbatorile de iarna sa va aduca liniste, caldura si armonie in suflet.
Craciun fericit si un An Nou plin de impliniri!

Dorim ca Nașterea Mântuitorului nostru Iisus Hristos să aducă în sufletele clienților noștri, colaboratorilor, solicitanților serviciilor noastre și tuturor arădenilor, bucurii, satisfacții și împliniri, belșug în case și bună înțelegere între semeni.
„Nașterea lui Hristos să vă fie de folos"
Iar de Noul An 2012, vă dorim un sincer și călduros
„La Mulți Ani !"
Biroul Notarial „MORARIU"
(H-657222)
Pe această cale vă aducem la cunoștință faptul că Biroul își desfășoară activitatea conform programului până în data de 23 decembrie precum și în perioada 27-30 decembrie, urmând ca activitatea să fie reluată în 9 ianuarie 2012.

De sfintele Sărbători să deschidem ușa pentru oaspeți dragi, și inima pentru speranță, bucurie și lumină. Să fim mai buni și să privim înainte cu încredere, știind că după avem credința, drumul din fața noastră va fi presărat cu împliniri!
Crăciun Fericit!
La Mulți Ani!
Conducerea S.C. PARC S.A.-Arad
(H-657206)

Clinchetul clopoțeilor, mireasma crengilor de brad, să vă aducă farmecul sărbătorilor,
Crăciun Fericit și cele mai bune gânduri pentru un An Nou plin de succese!
Sărbători Fericite și La mulți ani!
Primăria Beliu
Primar - Țica Pavel
Viceprimar - Gligor Constantin
(H-657201)

Din lumina sărbătoririi nașterii Domnului și din speranța ce însoțește Noul An, vă urăm gânduri bune și urări de sănătate, împliniri și bucurii tuturor!
Crăciun Fericit!
La mulți Ani!
Primăria Curtici
Primar - Aaniței Nicolae
Viceprimar - Miloaca Petru
(H-655834)

VIVAS DENT
Craciunul este acea sarbatoare minunata care ne da putere sa fim mai buni, mai generosi si mai curajosi. Sa indraznim sa visam si sa speram mai mult, sa credem cu tarie ca anul ce va incepe va fi mai rodnic si mai fericit.
Craciun Fericit si un An Nou mai bun!
Prof. dr. Victor Valea

În vremea colindelor, vremea bucuriei, când minunea nașterii Mîntuitorului cuprinde sufletele și le înnobilează. Fie ca Magia Sărbătorilor de iarnă, cu zvon de cântece și clopoței, să aducă fericire, sănătate și bunăstare în căminul dumneavoastră.
Crăciun Fericit!
La Mulți Ani!
Primăria Archiș
Primar-
Valea Nicolae
Viceprimar -
Pantea Nicolae
(H-657198)

Fie ca spiritul Crăciunului să vă lumineze gândul și să vă găsească aproape de familie și de prieteni, alături de care să treceți fericiți și sănătoși pragul ANULUI NOU.
VĂ DORIM DIN TOATĂ INIMA UN CRĂCIUN FERICIT, LINIȘTE ȘI ARMONIE ALĂTURI DE CEI DRAGI.
Primăria Buteni
LA MULȚI ANI!
Primar Mărcuț Petronel Alin
Viceprimar Feier Vasile Alexandru
(H-655836)

În prag de sărbătoare suntem cu gândul alături de cei dragi nouă și vă dorim ca anul ce urmează să vă aducă pace și prosperitate, să aveți calea luminată și viață îmbelșugată.
Crăciun Fericit! La mulți ani!
Primăria INEU
Merry Christmas!
Primar -
Mehelean Nicolae
Viceprimar -
Nogea Adrian
(H-655829)

DECESE

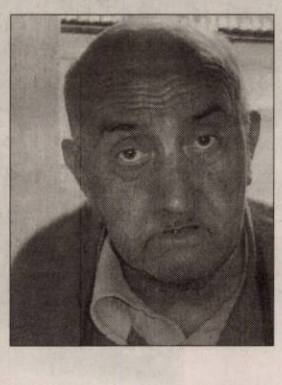

Cu sufletele profund îndurerate anunţăm trecerea în veşnicie, după o scurtă şi grea suferinţă a celui care ne-a fost: soţ, tată, socru, bunic şi străbunic

CIOARA PETRU
(născut în Şomoşcheş).

Te vom iubi şi preţui mereu pentru toată dragostea pe care ne-ai purtat-o. Dumnezeu să-l ierte şi să-l odihnească în pace! Înmormântarea va avea loc vineri, 23 decembrie 2011, ora14:00, de la capela cimitirului din Grădişte.

Soţia Lenuţa, fiul Petrică, nora Dana, nepoţii Flavia cu soţul Gelu şi fiica Isea, Alex, Marius şi Adela

---

Familia îndoliată anunţă decesul celei ce a fost soacră, bunică şi străbunică

HUPLE ANA.

Înmormântarea va avea loc astăzi, 23 decembrie 2011, ora 13:00, la cimitirul catolic din Aradul Nou. Dumnezeu s-o odihnească în pace! Nu te vom uita niciodată!

CONDOLEANŢE

Suntem alături de familia Josan, greu încercată, la plecarea în veşnicie a celei care a fost

RALUCA-ANDA JOSAN.

Sincere condoleanţe şi întreaga noastră compasiune!

Familia dr. Micluţa

Suntem alături de colega noastră Petriţa Ana în dureroasa pierdere suferită prin trecerea în nefiinţă a fratelui său.

Colectivul Liceului Particular nr. 1 Arad

Suntem alături de familia G-ral Bg. (r.) Vasile Heredea în momentele dificile ale trecerii în eternitate a tatălui mult iubit

HEREDEA NICOLAE.

Sincere condoleanţe!

Fam. col. (r) Horea Gana şi fam. col.(r.) Ioan Tarcea

Suntem alături de fam. Heredea în aceste momente grele pricinuite de decesul celui care a fost tată, socru, bunic

NICOLAE HEREDEA.

Sincere condoleanţe! Dumnezeu să-l odihnească!

Asociaţia Bihorenii Aradului

SERVICII FUNERARE

IN MEMORIAM
NON STOP!
KUKI - servicii funerare complete
Oferă toată gama de sicrie, accesorii şi servicii funerare la preţuri avantajoase. **Medic constatator al decesului.**
● cameră toaletat ● cameră frigorifică ● capac frigorific
Ofertă sicriu brad complet echipat, cruce, transport capelă 550 lei
Transport Intern şi Internaţional
Contact: Arad, str. Mihai Eminescu, nr. 4 (în curte) vis-a-vis de Cerbul Albastru
Tel: 0257/211.929, mob: 0723343964
www.inmemoriamkuki.com
(H-698814)

SERVICII FUNERARE
Obelisc
Ofera gama completa de sicrie, capace frigorifice si accesorii.
ARAD, STR. ST CICIO POP (colt cu M. Eminescu)
TEL: 0744.566.276

Suntem alături de fam. general Heredea Ionel în greaua încercare pricinuită de decesul tatălui. Dumnezeu să-i dea odihnă veşnică! Sincere condoleanţe!

Fam. general Avram Cătănici

Sincere condoleanţe pentru familiile Goron şi Margan, la dispariţia celui ce a fost

GORON NICOLAE,
din Sîmbăteni.

Fam. Stancu Ioan şi Andrei

Un ultim omagiu şi sincere condoleanţe pentru colega Tâmpa Adela la moartea mamei.

Colectivul Agenţiei A.R.R. Arad

Personalul Liceului Teoretic Mihai Veliciu Chişineu Criş sunt alături de d-na director profesor Palcu Amelia în marea durere pricinuită de pierderea tatălui socru

PALCU DIMITRIE.

Sincere condoleanţe familiei îndoliate!

Suntem alături de Sorin, Amelia, Vlăduţ şi cuscra Marioara în aceste momente grele pricinuite de pierderea iubitului lor tată, socru, bunic şi soţ

PALCU DIMITRIE.

Sincere condoleanţe!

Cuscrii familia profesor Tătar Pavel şi Doina

Mulţumim tuturor celor care au fost alături de noi la trecerea în nefiinţă a celui care a fost

BOC TRAIAN GHEORGHE,

soţ, tată şi bunic.

Familia îndoliată

COMEMORĂRI

Cu lacrimi de durere anunţăm că se împlinesc 40 de zile de când iubitul nostru soţ, tată, fiu şi ginere

DAN LAZĂR

a trecut la cele veşnice. Parastasul va avea loc vineri, 23 decembrie 2011, ora 13:00, la Biserica din Grădişte.

Familia îndoliată

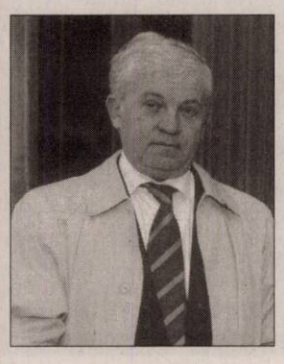

Au trecut şase săptămâni de când bunul nostru soţ, tată, bunic şi socru

dr. BARNA CORNEL TEODOR

a fost luat dintre noi şi dus în lumea celor veşnice. Parastasul de pomenire va a vea loc vineri, 23 decembrie 2011, ora 12:00, la Biserica Ortodoxă din Grădişte. Dumnezeu să dea odihnă sufletului lui mare!

Familia

Au trecut 6 luni de când sufletele noastre lăcrimează după cel care a fost un minunat soţ, tată, socru şi bunic

BREZOI DUMITRU.

Dumnezeu să-l odihnească în pace!

Soţia, copiii şi nepoatele

Anunţurile de deces se publică GRATUIT!

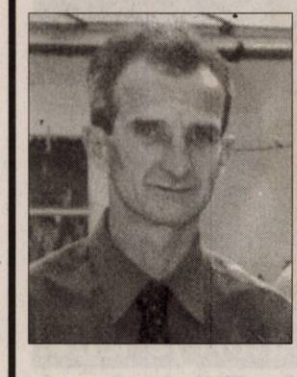

Azi se împlineşte 1 an de când te aşteptăm cu nerăbdare să te întorci acasă, dar soarta ta cea rea nu a vrut să ni te aducă-n viaţă. Ea a ales ca-n Sărbătoarea de Crăciun, tu să fii un înger şi să ai odihna cea de veci, iar nouă să ne aducă o durere aşa de mare, lacrimi şi tristeţe, gânduri visătoare că va veni o zi când ne vom revedea. Dragă

EMIL,

te vom păstra mereu în sufletele noastre.

Fiul, soţia şi părinţii

Cu mare tristeţe în suflet anunţăm că s-au scurs 6 săptămâni de când cel mai iubit soţ şi tată

PINTEA SIMION

a plecat dintre cei dragi. Parastasul va avea loc sâmbătă, 24 decembrie 2011, orele 11,00, la Biserica Ortodoxă, Şega I.

Te plâng mereu, fiul Laurenţiu şi soţia Ani

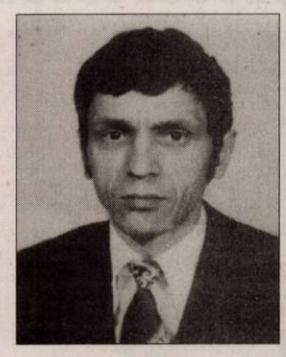

Azi, 23 decembrie 2011, ar fi trebuit să-ţi spunem la mulţi ani, dar soarta crudă l-a luat de lângă noi pe fiul, fratele şi unchiul nostru

EUSEBIU ROTARIU,

care azi ar fi împlinit 43 ani. Dumnezeu să-l aibe în paza şi ocrotirea Sa. Dormi în pace, suflet bun!

Familia

În Sfânta zi de Crăciun se împlinesc 15 ani de când l-am condus pe ultimul drum pe cel care a fost tată, bunic şi străbunic

ROMAN IOAN,

iar în urmă cu 10 luni l-a urmat şi mama

ROMAN LUCREŢIA.

Un colind, o lumânare şi multe lacrimi la mormântul vostru. Dumnezeu să vă odihnească!

Fam. Roman

Aprindem o lumânare şi aşezăm un buchet de amintiri dragi, gânduri de recunoştinţă şi lacrimi pe mormântul celui care a fost

PĂTROI TEODOR,
din Şiclău,

soţ, tată şi bunic, la trecerea a doi ani de la dispariţia sa. Dumnezeu să te ierte!

Familia

Păstrăm în suflet aceeaşi durere şi tristeţe, la 3 ani de la despărţirea de iubita noastră mamă şi soacră

GUI FLORICA SILVIA,
din Chişineu-Criş.

Doar flori udate de lacrimi şi rugăciuni fierbinţi pentru odihna sa în lumea veşnică. Te vom păstra mereu în inimile noastre! Dumnezeu să o odihnească în pace!

Fiul Florin şi nora Monica

Publicitate 0257-210.775

Crăciunul - Sărbătoarea familiei! Crăciunul - Sărbătoarea veseliei! Dar, când nu mai eşti copil, sărbătoarea este însoţită de multă tristeţe, pentru că nimic nu mai e întreg, împlinit. În prag de Sărbătoare Sfântă, vă rugăm să spuneţi „Dumnezeu să-i odihnească în pace", pentru părinţii noştri

DOBLE GEORGE

plecat în 1983,

DOBLE GEORGINA,

plecată în 2006.

Sunteţi nemuritori în sufletele noastre pline de dor nestins!

Fiica Delia, fiul George Daniel, nepoata Laura

Acum în preajma Ajunului de Naştere a Domnului trebuia să fii cu noi

la împlinirea celor 62 de ani

PECICAN ROZALIA.

Te-ai grăbit să ne părăseşti cu un an înainte lăsându-ne într-o mare durere şi singurătate fără de margini. Îl rugăm pe bunul Dumnezeu să se îngrijească de sufletul tău şi să-ţi ofere toată fericirea de care ai nevoie! O să te iubim mereu!

Claudia, Livius, Flavia şi soţul Petru

Cu adâncă durere în suflete amintim că în 19 decembrie 2011 s-au împlinit 4 ani de la decesul fulgerător al celui care a fost soţ, tată şi bunic

mat.

DRAGOŞ TEODOR.

Amintirea ta va rămâne veşnică în sufletele noastre. Dumnezeu să-i dea odihnă veşnică. Parastasul luni, 26 decembrie 2011, ora 11,30 la Biserica Ortodoxă, str. 6 Vânători.

Soţia şi copiii

Se împlinesc 3 ani de când ne-am despărţit de iubita noastră mamă şi bunică

ANUŢA BEMBEA.

Nu te vom uita niciodată!

Fiica Delia, ginerele Doru Oniţa şi nepoţii

Tristă şi fără strălucire este pentru noi Sărbătoarea Crăciunului când cu durere comemorăm 12 ani de la despărţirea de cel ce ne-a fost soţ şi tată

Ing.

DOMOCOŞ EMIL IOAN.

Rugăm pe bunul Dumnezeu să-i odihnească sufletul bun şi blând!

Soţia şi fiicele

În 2 septembrie, respectiv 2 noiembrie s-a împlinit un an de când dragii noştri

CARA VIOREL

şi

CARA LUCIAN

au trecut în nefiinţă lăsându-se cu un dor nemărginit. Parastasul va avea loc la Catedrala Veche în 29 decembrie 2011, orele 12:30, rugându-l pe bunul Dumnezeu să le dea odihnă veşnică!

Luci cu copiii

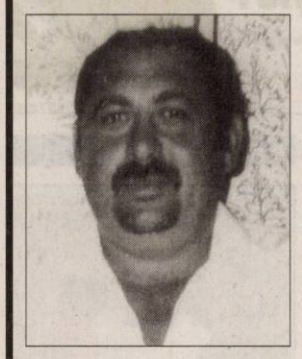

Durere-n suflet şi lacrimi pe obraz atât ne-a mai rămas la 4 luni de când ne-a părăsit un soţ, un tată, un om deosebit

COVACI GELU,

din Şiclău.

Nu te vom uita niciodată.

Familia

Amintim tuturor celor care l-au cunoscut, că în ajunul Crăciunului se împlineşte un an de la trecerea în nefiinţă a celui care a fost

HAŞ IOAN

- medic veterinar.

Un gând frumos în amintirea lui.

Surorile îndoliate

În Ajunul Crăciunului acum un an a plecat de lângă noi cel care a fost soţ şi tată

Dr. HAŞ IOAN

- medic veterinar.

Dumnezeu să-l odihnească!

Familia

Au trecut 5, respectiv 15 ani în care am încercat să învăţăm să trăim fără ca vorba lor bună să ne îndrume. Au plecat poate spre lumi mai bune, bunii noştri părinţi şi bunici

LENUŢA

şi

ŞTEFAN MUSCA,

din Caporal-Alexa.

Un sfânt colind, o ramură de brad la tristul vostru mormânt. Nu vă vom uita niciodată!

Familia

Au trecut doi ani de tristeţe de când a trecut în nefiinţă cel care a fost

ing. agr.

ŞERBAN TEODOR.

Dumnezeu să-l odihnească!

Familia îndoliată

Au trecut 7 ani de la plecarea în veşnicie a celei care a fost

ing. CINAH VIOLETA.

Slujba comemorativă va avea loc, joi, 29 decembrie 2011, ora 12,00, la Catedrala Ortodoxă (veche). Dumnezeu să-i odihnească sufletul în Împărăţia Sa!

Cu preţuire, fam. Florea

Duminică, 25 decembrie se împlinesc 4 ani de la plecarea în eternitate a celei care a fost mamă, soră, soacră şi bunică

HAMZA PIROŞCA.

Dumnezeu să te odihnească în pace! Ai rămas veşnic în amintirea noastră!

Familia

Cu tristeţe şi durere în suflet amintim că în 24 decembrie, Ajunul Sfintelor Sărbători ale Crăciunului, se împlinesc 5 ani de la trecerea în veşnicie a dragului nostru soţ, tată, socru şi bunic

dr.

BULZAN ŞTEFAN VIOREL.

Dumnezeu să-l odihnească în pace! Nu te vom uita niciodată!

Soţia Olga, copiii Ovidiu şi Claudiu cu familiile

Azi se împlinesc 15 ani de la despărţirea de draga noastră mamă, soacră şi bunică

MIHUŢA MARIA.

Te vom păstra cu drag în inimile noastre şi nu te vom uita niciodată. Dumnezeu să te odihnească în pace!

Fiul Savu, nora Lenuţa, nepoţii Mariana şi Gigi

La 15 ani de la trecerea în veşnicie a celei care a fost sora noastră dragă

MIHUŢA MARIA

(născută PECICAN)

aşezăm pe mormântul ei o ramură de brad, un sfânt colind şi o lumânare aprinsă rugându-l pe bunul Dumnezeu să-i dea odihnă veşnică!

Surorile: Emilia, Iuliana, Floare şi fratele Ghiţă

AP.1 CAMERĂ

• **Vând apartament** 1 cameră, ultracentral, Piaţa Gării, frumos, complet amenajat, mobilat, foarte liniştit, cheltuieli mici, 18.800 Euro, 0722.344.621. 636427

AP.2 CAMERE-ARAD

• **Vând (închiriez)** apartament 2 camere, Confecţii, etaj 4/4, renovat, 0721.795.296. 636421

• **Vând apartament** ultracentral 100 mp, 2 camere, stare bună, persoană fizică. Preţ 41.000 negociabil. Tel. 0721.706.902. 656077

• **Vând apartament** 2 camere, superamenajat Libelula şi apartament 2 camere Aradul Nou, 0744.555.076, 0744.621.968. 607169

• **Vând apartament** 2 camere în bloc nou, decomandat, centrală proprie, parcare în curte, 28.000 Euro, str. Cocorilor nr. 5, 0762.213.545. 620350

AP.3 CAMERE-ARAD

• **Vând apartament** 3 camere, Grădişte, 78 mp, et. 4/4, decomandat, neamenajat, contorizat apă şi încălzire. Telefon 0742.378.390 sau 0257/235298. 587946

• **Vând apartament** 3 camere, 2 băi, hol, etaj 1, str. Episcopiei nr. 2 cu intrare din str. Horea, 0740.252.855. 639559

• **Vând apartament** 3 camere, Romanilor, etaj 3/4, complet renovat, semimobilat. Tel. 0721.312.178. 654551

AP.4 CAMERE-ARAD

• **Vând urgent** apartament str. Mărăşeşti, 220 mp, 2 intrări, 4 camere, 2 băi, terasă, pivniţă, acces auto. Tel. 0740.270.795, 0722.361.083. 653409

APARTAMENT LA CASĂ

• **Vând apartament** ultracentral în casă (1 cameră, bucătărie, baie, cămară, boxă), fără îmbunătăţiri, pretabil birou, cabinet, suprafaţă=48 mp, 0745.315.895. 640736

• **Vând apartament** ultracentral în casă (2 camere, bucătărie, baie, boxă) suprafaţă=52 mp, totul nou, încălzire gaz, izolat exterior. Tel. 0745.315.895. 640739

• **Vând apartament** ultracentral, la casă, 3 camere, dependinţe, renovat parţial, etaj I, gaz, 101 mp. Telefon 0747.809.848. 653085

• **Vând casă,** ultracentral (5 apartamente), 8 camere, 5 bucătării, 4 băi, antreu, terasă, pivniţă, suprafaţă teren=490 mp. Informaţii: 0745.315.895. 640707

CASE-ARAD

• **Vând casă** Aradul Nou, 2 camere, baie, bucătărie, 36.000, 0740.043.413. 640554

• **Vând casă** în curte zona vilelor Romanilor, str. Dacilor, 1 cameră, baie, bucătărie, hol, mansardă, nou renovată, 37.000 Eur.Telefon 0757.631.702, casastradaparis.blogspot.com 621927

• **Vând casă** 2 camere, bucătărie, baie, terasă, grădină, 720 mp, Grădişte, 0742.332.453. 654422

• **Vând casă+teren** 254mp zona Lebăda. Preţ 105.000Euro. Telefon 0720.830.402, 0762.411.356. 620483

• **Vând casă,** str. Ceahlău, SC 140 mp, ST 770 mp, intrare comună, 79.000 Euro, negociabil. Telefon 0744.702.885. 654385

CASE-JUDEŢUL ARAD

• **Vând casă** nouă, Livada, 3 dormitoare, 3 băi, 2 bucătării, 52.000, 0740.043.413. 640766

• **Vând casă** în comuna Fântânele, 600 mp. Preţ negociabil. Informaţii telefon 0257/456273 sau 0742.478.315. 657197

• **Vând casă** în Galşa, centru. Tel. 0257/274485. 621970

• **Vând casă** în Vladimirescu, 600 mp, 3 camere, baie, bucătărie, geamuri termopan maro, FS- 22 ml. Preţ 39.500 Eur/negociabil. Tel. 0728.144.898, 0721.198.568. 650981

CASE DE VACANŢĂ-ALTE JUDEŢE

• **ARIEŞENI, teren- construcţii** cabane-vacanţă, curent- electric, eventual cabană, ski, 0722- 257409. 622289

SPAŢII COM-ARAD

• **Vând spaţiu** pretabil comerţ, cabinete, birouri, str. Petru Rareş, 0744.555.660. 624317

• **Vând urgent** spaţiu pentru restaurant, bar, comerţ, birouri, în casă, str. A.Şaguna, 3 vitrine, 80 mp utili, 40 mp pivniţă, renovat, acces auto, 3 garaje, singur în curte. Tel. 0740.270.795, 0722.361.083. 653405

• **Vând/închiriez spaţiu** comercial 100 mp, Piaţa Avram Iancu, 0257/216.836. 476470

• **25.000 mp,** proiect hale, ZonaIndustrială Pecica- Turnu, front- stradal dublu, 0722-257409. 622290

SPAŢII COM-JUDEŢUL ARAD

• **Vând- închiriez** 263 mp, Vladimirescu, fostă fabrică termopan. Preţ foarte bun, 0742.352.280. 632445

TERENURI LOCAL

• **P.F. Vând** locuri casă 400mp- 800mp, toate utilităţile+ C.F. în Arad. Informaţii 0745.350.576. 596966

• **Vând parcelă** 2.000- 3.500mp, cu PUZ aprobat pentru construcţii comerciale, industriale, servicii, curent electric, lângă centură, 0732.733.623. 589831

Publicitate 0257-210.775; 0257-280.904

(655817)

VERBITA
Tu ce anvelope porţi iarna asta ?
DEMONTARE/MONTARE ÎNCĂRCARE CU AZOT GRATUITĂ
Pentru alte dimensiuni vizitaţi www.verbita.ro

BARUM 82T	155/65/R13	267 LEI
DEXTERO M+S	155/70/R13	185 LEI
WESTLAKE	165/70/R13	235 LEI
FULDA	165/65/R13	246 LEI
FIRESTONE	165/70/R13	239 LEI
MOTRIO 92T TL	185/65.R15	245 LEI
ZEETEX	185/65 R15	245 LEI
FIRESTONE	185/65/R15	290 LEI
JANTĂ TABLĂ	185/65/R15	165 LEI

Ofertă valabilă în limita stocului disponibil. TVA inclus
PROBLEME DE SPAŢIU ?
Depozitează-ţi anvelopele de vară în hotelul de anvelope. Detalii pe www.verbita.ro
(877304)

(H-657190)

CASA DE INSOLVENŢĂ RAVA SPRL
în calitate de Lichidator judiciar
ANUNŢĂ TOŢI CREDITORII **DEBITORULUI**
SC SEMPEST AGRO SRL

cu sediul social în com. Felnac, sat. Felnac, nr. 336, jud. Arad, înregistrată la Oficiul Registrului Comerţului de pe lângă Tribunalul Arad sub nr. J2/1930/2005, având Cod Unic de Inregistrare 18095402; că faţă de această societate a fost deschisă procedura simplificată a insolventei prevăzută de Legea nr. 85/2006, prin Sentinta civila nr. 1515 pronunţată în data de 05.12.2011 de către Tribunalul Arad, secţia Civila în dosarul nr. 5444/108/2011.

Termenul limită pentru înregistrarea cererii de admitere a creanţelor asupra averii debitorului este data de **19.01.2012**. În temeiul art. 76 alin.(1) din Legea privind procedura insolvenţei, nedepunerea cererii de admitere a creanţei până la termenul menţionat atrage decăderea din drepturi privind creanţa/creanţele pe care le deţineţi împotriva debitorului. **Alte termene stabilite:** Termenul limită pentru verificarea creanţelor, întocmirea, afişarea şi comunicarea tabelului preliminar al creanţelor este data de **06.02.2012**. Termenul limită pentru depunerea eventualelor contestaţii la tabelul preliminar este de 5 zile de la data publicării acestui tabel în Buletinul Procedurilor de Insolvenţă. În termen de 10 zile de la primirea prezentei notificări, pentru motive întemeiate, creditorii pot face opoziţii la deschiderea procedurii.

Debitorul SC SEMPEST AGRO SRL are obligaţia ca în termen de 10 zile de la deschiderea procedurii să depună la dosarul cauzei documentele prevăzute la art. 28 alin. (1) din Legea privind procedura insolventei

Informaţii suplimentare la tel. 0732.724.485 sau la sediul profesional al Lichidatorului judiciar **CASA DE INSOLVENŢĂ RAVA SPRL** *situat în Arad, Str. Salacz Gyula, Nr. 3A, Jud. Arad.*
(657153)

ANIVERSĂRI

În Ajun de Crăciun a venit Moşul cel bun/ Şi ne-a adus un băieţel/ 2 ani el a împlinit/ Şi de toţi e mult iubit.
LA MULŢI ANI!
FILIP SELEJAN VLAD ANDREI
îi urează: mama, tata, Gigea, Mima, Mona şi Steli

LA MULŢI ANI!
şi sănătate îi urează strănepotului drag,
FILIP SELEJAN VLAD ANDREI,
familia Nidermaier din Grăniceri

(596527)

(443851)

(655877)

EVIDENŢIAZĂ-TE!

Talon valabil până în 31 decembrie 2011

Text: **DATA apariţiei:**.....

.....

.....

.....

.....

.....

.....

.....

Date personale:

Nume şi Prenume:

Telefon:

Buletin de identitate:

TALON + PREŢUL CATEGORIEI AFERENTE

Anunţurile se preiau zilnic, la ghişeu, până în ora 16[00], după această oră, se pot prelua doar prin intermediul sistemului online de preluare al anunţurilor disponibil pe www.jurnalaradean.ro . Anunţurile de mică publicitate din Jurnal Arădean se publică pe baza talonului din ziar
Redacţia nu îşi asumă responsabilitatea pentru conţinutul anunţurilor de mică publicitate!

JURNAL ARĂDEAN

Penitenciarul Arad, cu sediul în Arad, Calea 6 Vânători f.n., CUI 3678181, tel. 0257 212 661, 212 663 (int.112), fax 0257 280 584, e-mail parad@anp.gov.ro, organizează în data de 09.01.2012, ora 12,00, licitaţie publică cu strigare pentru închirierea a două spaţii destinate comercializării de bunuri şi produse alimentare către persoanele private de libertate, situate în incinta Penitenciarului Arad, în suprafaţă totală de 104 mp, după cum urmează:

- **18 mp la Penitenciarul Arad, str. Eftimie Murgu nr. 5-7.**
- **86 mp la Penitenciarul Arad, Calea 6 Vânători f.n.**

Data limită de depunere a ofertelor este 09.01.2012, ora 10,00.
Persoanele interesate pot solicita documentaţia de la sediul Penitenciarului Arad, în zilele lucrătoare, începând cu data de 27.12.2011, între orele 08:00 – 14:00, sau prin e-mail.

Preţul de pornire al licitaţiei este de 11,35 euro/mp/lună. Saltul de supralicitare pentru închiriere este de 10% din preţul de pornire.

Garanţia de participare, în valoare de 118,04 euro, plătibili în lei la cursul BNR din ziua plăţii, se va depune în una din formele precizate în documentaţia descriptivă."
(657181)

Stimati cititori cei cu necazuri si probleme adevarate, **Aurelia Ardeleanca** despre care a-ti auzit dealungul timpului, cea care a adus fericire in mii de familii, venita de curand din America premiata cu luocul 1 pentru meritele sale. Acum in postul Craciunului se descanta ce-l mai bine, lucreaza prin magie alba si lucru sfant. Ce-a mai puternica desfacatoare cununiilor legate si a bolilor fara leac, va asigura reusita 100%, dezleaga cununii, uneste familii dezbinate, aduce persoana iubita inapoi, spor in casa, in afaceri, scoate argintul viu, alunga farmecele, lecuieste impotenta, alcoolismul si boli de piele. Lucreaza la cabinetul ei din Arad chiar prin telefon, rezolva orice problema de la orice distanta pe baza datelor dumnevaoastra personale. Sunati cu toata increderea **tel: 0723 92 45 35, www.vrajitoarea-aurelia.ro** (616817)

• **Vând parcelă** 8.000- 14.000mp, cu PUZ aprobat pentru construcţii industriale, comerciale, servicii, curent electric, la centură, 0732.733.623. 589838

• **Vând 5** ha teren pentru construcţii hale, depozite, PUZ aprobat, front la centură 82 ml, 0732.733.623. 589835

• **Vând: teren** cu casă veche, suprafaţa 400 mp, front stradal 21 ml, str. Ion Raţiu, utilităţi, apă şi curent, preţ 55.000 Euro, negociabil. Informaţii la tel. 0722.249.490. 620521

• **Vând: teren** intravilan suprafaţa 400 mp, front stradal 23 ml, str. Abatorului, utilităţi apă, gaz şi curent la poartă, preţ 55.000 Euro, negociabil. Informaţii la telefon 0722.249.490. 620537

• **Vand 900** mp teren str. Tabacovici toate utilitatile tel 0756495707 539897

TERENURI JUDEŢ

• **Vând loc** de casă la intrare în Zimand Cuz, 500 mp, fiecare parcelă cu CF, ☎0742.332.453. 654425

• **Vând teren** agricol, comuna Pilu. Tel. 0728.969.877. 657377

IMOBILE CHIRII

• **Închiriez apartament** 3 camere lângă Piaţa Catedralei,mobilat şi contorizat.Telefon 0741.606.045. 627709

• **Închiriez apartament** 3 camere lux, complet mobilat şi utilat, Aurel Vlaicu- Lebăda, cu centrală. Merită văzut! Telefon 0757.392.163. 645872

• **Închiriez apartament** 3 camere mobilat şi utilat în Vlaicu. Telefon 0740.697.521. 653121

• **Închiriez apartament** 2 camere, mobilat, utilat, Calea Romanilor, 100 Eu+ garanţie. Telefon 0741.150.068, 0744.702.885. 654382

• **Închiriez apartament** 2 camere, mobilate, Vlaicu, 120 Eur. Tel. 0744.547.741. 653255

• **Închiriez apartament** 2 camere, Podgoria, mobilat şi utilat, 230 Eur şi loc de parcare bloc R 7 ARED, 100 Ron/lună, negociabil, 0743.700.345. 657056

• **Închiriez apartament** 2 camere, mobilat, cablu, internet, total contorizat, 0770.697.288. 655974

• **Închiriez casă,** 2 camere, Aradul Nou, 170 Euro, parcare, 0740.043.413. 640773

• **Închiriez garsonieră** Micălaca, zona Piaţa Soarelui, 100 Euro, 0742.837.771, 0741.159.472. 652827

• **Închiriez la** casă o cameră, baie, bucătărie, cu încălzire gratis, 150 Euro/ lună. Telefon 0257/210613. 653241

• **Închiriez urgent** garsonieră mobilată, gaz, frigider, maşină spălat, satelit, 0751.382.017. 653048

• **Dau în** chirie, pe termen lung apartament 3 camere, mobilat, Vlaicu X 6, etaj II, 200 Eur+ garanţie 400 Eur. Tel. 0357/421116. 629195

SPAŢII COM-ARAD

• **Închiriez spaţiu** comercial, zona Fortuna. Tel. 0754.415.560. 640307

SPAŢII COM-JUDEŢUL ARAD

• **Închiriez bar- Alimentară** lângă Primăria Vladimirescu, 181 mp.Vând clădire veche 170 mp+300 mp teren, 0742.352.280. 632431

• **Închiriez spaţiu** comercial, central, Chişineu Criş, toate utilităţile. Telefon 0760.856.351, 0258/779005. 623505

SCHIMB LOCUINŢE-ARAD

• **Schimb sau** vând casă cu etaj, zona Jackson. Tel. 0748.862.498. 640290

AP.3 CAMERE-ARAD

• **Cumpăr urgent** apartament 3 camere zona Mioriţei sau zona 300, decomandat, etaj 1 sau 2, fără intermediari. Tel. 0758.579.117. 656034

TEREN-ARAD

• **Cumpăr teren** agricol, municipiul Arad şi zona Utviniş CET. Telefon 0745.895.483. 545800

TEREN-JUDETUL ARAD

• **Cumpăr teren** arabil în Olari. Tel. 0744.438.824. 640283

• **Cumpăr teren** arabil în Sâmbăteni. Tel. 0752.569.327. 657367

OFERTE LOCURI DE MUNCĂ

• **Angajăm agenţi** pază cu/ fără atestat, foste cadre M.I., sportivi. Oferim cursuri de formare profesională pentru obţinerea atestatului de agent pază. Telefon 0760.256.150.

• **Angajăm agent** turism/ticketing cu experienţă de minim 2 ani, ☎0740.116.177. 657185

• **Angajăm femeie** pentru curăţenie în domeniu hotelier. Tel. 0257/218820, 0753.058.478.

• **Angajăm vânzătoare** pentru gheretă alimentară non- stop. Informaţii telefon 0724.046.575.

• **Angajez şoferi** cu experienţă autobascule 40 tone, 0726.369.191.

• **Angajez preparator- vânzător** kebab-shaorma şi bucătar fast- food. Telefon 0728.972.330.

• **Casă schimb** valutar angajează casieră pentru schimb valutar. Telefon 0724.362.955.

• **Pensiune angajează** recepţioner(ă). Nu necesită calificare. Tel. 0257/234257. 656095

• **SC angajează:** şoferi, cofetari, femeie curăţenie. Informaţii telefon: 0372.578.800, 0372.578.805.

CERERI LOCURI DE MUNCĂ

• **Asistent radiologie** caut loc de muncă. Rog seriozitate. Tel. 0746.095.151. 657262

• **Cuoco pasticciere** dottore in alimentazzione naturale tecnico in Alberghiera: con 40 anni di experienza a livello mondiale. Disponibile al lavoro da subito. Telefon 0755.928.997, în Rom.- 0740.237.828. 653125

PRESTĂRI SERVICII

• **A.A.A. repar** maşini spălat automate, frigidere, piese originale, domiciliul clientului, garanţie. Telefon 0745.395.282, 0257/ 274600. 603207

• **Ana- Frig repară** frigidere, congelatoare la domiciliu. Garanţie 1 an. Telefon 0257/ 210420, 0745.967.198. 646903

• **Reparaţii frigidere,** congelatoare la domiciliu. Telefon 0724.530.137, 0257/433221. 653104

• **Restaurant organizează** revelion, nunţi, botezuri, 0746.099.231, 0723.662.578, 0744.823.046. 652377

CONSTRUCŢII

• **Acasă aduc** balast, nisip, sort, pământ, orice cantitate, duc molozul, factură, 0745.036.969, 0722.389.480 452779

• **Vând şi** transport: lemne, deşeuri, rumeguş, balastru, nisip. Contact: ☎0757.250.730. 605088

• **Vând cărbuni** lignit, huilă, lemne de foc, 0757.495.758. 653097

• **Vând lemne** şi cărbuni. Informaţii telefon 0757.769.010. 646409

• **Vând lemne** de foc la tonă sau metruster. Tel. 0784.964.390. 653263

• **Vând lemne** de foc salcâm, cantitate 3 m ster, preţ 350 ron. Telefon 0743.899.445. 653081

• **Vând lemne** foc esenţă tare, tăiate, crăpate. Preţ convenabil, 0721.592.572. 656118

• **Vând lemne** foc tăiate, esenţă tare, orice cantitate, 0747.477.332, 0770.275.754. 650926

• **Vând lemne** foc, esenţă tare. Telefon 0722.643.354, 0752.661.957. 600816

AUTO ROMÂNEŞTI

• **Vând Aro** 10. Telefon 0740.153.606. 642077

• **Vând Dacia** L. injecţie, an 2000, acte la zi, stare de funcţionare, cauciucuri iarnă 850 Euro, negociabil. Telefon 0726.860.432. 654451

SC CIVITAS PSG S.R.L., lider in domeniul serviciilor de paza, angajeaza

AGENTI DE PAZA CALIFICATI

(femei) in conditii avantajoase.

CV-urile se trimit la adresa dorobantu@civitaspsg.ro

(H-650284)

AUTO STRĂINE

• **Vând Opel** Astra 2002, bine întreţinut, înmatriculat, 3.800, 0740.043.413. 640740

• **Vând urgent:Ford** Escort 1400cmc, an 1996, înmatriculată, benzină,1500Euro, puţin negociabil, 0757.053.045. 653261

PIESE DE SCHIMB-AUTO

• **Vând cauciucuri de iarnă second hand de Logan 185/65/15, 155/80/13- 145/80/13- 195/65/15, 205/55/16, 0741.234.774.** 654454

ELECTRONIC PLUS

• **Vând congelator** 6-7 sertare (350 l), ladă frigorifică 400 l, maşină de spălat 6 kg 1.600 rotaţii/minut, cu 6 luni garanţie, 100 Eur. Tel. 0746.804.061, 0257/274118. 603268

• **Vând frigider,** ladă, combină frig, vitrină, maşină spălat automată. Telefon 0257/ 210613. 653245

• **Vând maşini** spălat automate, lăzi, congelatoare,combine. Modele Noi, Garanţie, Transport.Informaţii 0745.395.282, 0257/ 274600. 603223

• **Vând presou** cafea Saeco profesional, cu 6 luni garanţie, 100 Eur. Tel. 0746.804.061, 0257/274118. 603410

• **VINDEM electrocasnice second, frigorifice, maşini spălat haine- vase, uscătoare, aragaze gaz- electrice, televizoare, anvelope, vitrine comerciale. Reducere pentru schimb, rate. Telefon ☎0744.796.542.** 8694

MOBIDOM

• **Vând colţar,** stare impecabilă, culoare închisă, la preţul de 220 Euro, negociabil. Relaţii tel. 0752.358.802, 0257/289686. 650613

POŞTA LUI CUPIDON

• **Domnişoară tânără,** brunetă, ofer companie intimă domnilor generoşi, 0756.688.766. 654377

• **Tânără brunetă** ofer companie intimă domnilor generoşi, 0751.387.248. 654364

PIERDERI

• **Pierdut ştampilă** aparţinând firmei SC Patrick- Mar SRL. O declar nulă. 657173

• **Pierdut ştampilă,** aparţinând firmei SC SA.PA. SRL. O declar nulă. 657172

• **Pierdut câţea** Rottweiler în data de 16 decembrie, culoare negru cu maro, vâsta 2 ani, zona Grădişte. Ofer recompensă. Tel. 0724.413.441. 650929

• **Pierdut certificat** constatator nr. 50003 din data de 2.09.2005, pentru firma SC Gheveal SRL. Îl declar nul. 657175

• **Pierdut Certificat** constatator nr.20664/ 2009 emis de O.R.C. Arad pentru firma Rasinar Maria P.F.A. Îl declar nul. 657200

• **Pierdut Certificat** constatator cu nr. 86004 din 29.12.2011, pentru S.C. Amma Medical Fam S.R.L., J02/1022/2009, CUI 26089258 emis de O.R.C. Arad. Îl declar nul. 657378

• **Pierdut Certificat** de înregistrare seria B nr. 2475205 pe firma Best Goods Impex S.R.L. şi Certificat constatator. Le declar nule. 657231

• **Pierdut poliţa** de asigurare de viaţă Omniasig, seria AP nr. 001490, pe numele Cucuiat Ovidiu Lucian. O declar nulă. 657177

LOCURI DE VECI

• **Vând un** loc de veci cimitirul UTA, lângă administraţie, amenajat standard, 0769.399.019. 653699

PLANTE-FLORI

• **Vând fân,** lucernă şi iarbă, 0746.965.394 sau 0730.224.443. 622845

• **Vând lucernă,** baloţi mari, rotunzi. Telefon 0744.190.192. 539138

ANIMALE-PĂSĂRI DOMESTICE

• **Cumpăr câine** Rottweiler în vârstă de 2- 3 ani. Tel. 0723.354.953. 650927

• **Cumpăr 10** bucăţi capre bune de lapte. Tel. 0744.658.134, 0721.487.662. 653268

• **Vând armăsar** Monta,3 ani şi un ponei, 0746.965.394 sau 0730.224.443. 622861

• **Vând câţei** Ciobănesc Românesc de Bucovina, exemplare deosebite. Telefon 0743.680.000. 639558

• **Vând câţei** rasele Yorkshire Terrier şi Tekel. Preţ convenabil, 0745.203.492. 640271

• **Vând curci** 15 kg. Informaţii telefon 0746.178.094. 654576

• **Vând oi,** 70 buc. Telefon 0746.965.394 sau 0730.224.443. 622820

• **Vând porci** carne 90- 130 kg, Aradul- Nou, asigur transport. Telefon 0731.347.875. 653122

• **Vând porci** graşi la 80- 85 kg/bucată, rasă de carne, sub preţul pieţei, 0744.855.910. 653029

• **Vând porumbei** Kingi buni de expoziţie, 6 perechi. Preţ negociabil, 0257/416213. 645875

• **Vând pui** pentru sacrificat. Telefon 0748.322.489. 565430

• **Vând purcei** vietnamezi, buni pentru tavă, scroafe gestante. Informaţii telefon 0729.051.811. 655831

AFACERI

• **Vând afacere** la cheie (restaurant), zonă centrală. Tel. 0745.509.405.

DIVERSE

• **Vând ţuică** prună, struguri. Tel. 0724.320.168. 650955

• **Vând armă** vânătoare Suhl, cal. 16/2 mm. Telefon 0740.153.606. 642072

• **Vând cauciucuri** 195/65/15- 75 Ron/bucată sau 215/55/16, cu tot cu jante, 5 găuri-Continental, 500 Ron. 0749.466.483. 650898

• **Vând fân** localitatea Chişlaca. Tel. 0751.063.874. 657234

• **Vând solar** agricol lungimea= 42 m, lăţimea= 12 m, ţeavă= 2(doi) ţoli. Tel. 0357/ 437381. 656105

• **Vând vin** de casă Feteasca, din Podgoria Şiria. Tel. 0722.159.821. 570380

aradjob.ro

S.C. **AGRIROM** S.R.L.

angajează

manipulanţi marfă

pentru punctul de lucru din Vladimirescu

Informaţii la telefon : 0742-206618

(655961)

AZOMA member of agrirom grup

angajeaza

GESTIONAR SECTIE

Cerinte: experienta minim 3 ani

Se ofera: salar atractiv

Tichete de masa

Informatii la telefon 0257-288732 de luni-vineri intre orele 10-16

(630855)

AZOMA member of agrirom grup

angajeaza

Agent paza cu atestat si experienta

Informatii

la tel : 0740-107578

(656173)

Sc Industria Carpat Butons Srl

Angajează

Asistent comercial / Asistent manager / Asistent producţie

Cerinţe: • cunoscător limba franceză; • cunoscător a unor elemente de producţie • abilităţi comerciale; • utilizarea calculatorului.

Responsabilităţi:

• dezvoltarea portofoliului de clienţi; • atribuţii limitate de verificare a producţiei;

• sarcini specifice sub coordonarea directorului executiv; • actualizarea şi utilizarea programului As 400; • gestionarea şi dezvoltarea colecţiilor proprii (abilităţi estetice şi simţ al culorilor); • traducerea corespondenţei în şi din limba franceză

Aşteptăm cv la nr de tel/ fax : 0257 216 889; 0257/216888 sau la adresa de e-mail: diana.carpatbutons@gmail.com

(650932)

Piefl

Angajeaza

- Inginer mecanic auto
- Maistru mecanic
- Mecanici auto
- Conducatori auto pentru autocar si autocamion

Telefon - 0732680584

(654552)

VREI SĂ ÎŢI ATINGI SCOPURILE?

NOI ÎŢI OFERIM SOLUŢIA!

2000 EU.....de la 22 EU/LUNĂ

5000 EU.....de la 57 EU/LUNĂ

10.000 EU.....de la 114 EU/LUNĂ

Activitatea noastră prevede organizarea şi administrarea grupurilor de consumatori

ORAR : luni-vineri 9.00-17.00; sambata-duminica : închis

Informaţii WORLD INVEST HOLDING S.R.L.

ARAD BD. REVOLUŢIEI NR 24, ET 1, AP.12 ☎ 0357-411-415; 0772-221-204

(H-142904)

CASA DE INSOLVENŢĂ RAVA SPRL

în calitate de Lichidator judiciar

ANUNŢĂ TOŢI CREDITORII **DEBITORULUI**

SC RARATY TRANING SRL

cu sediul social în loc. Ineu, str. Gheorghe Doja, nr. 108, jud. Arad, înregistrată la Oficiul Registrului Comerţului de pe lângă Tribunalul Arad sub nr. J2/1091/2003, având Cod Unic de Inregistrare 15719200; , că faţă de această societate a fost deschisă procedura simplificată a insolventei prevăzută de Legea nr. 85/2006, prin Sentinta civila nr. 1513 pronunţată în data de 05.12.2011 de către Tribunalul Arad, secţia Civila în dosarul nr. 5438/108/2011.

Termenul limită pentru înregistrarea cererii de admitere a creanţelor asupra averii debitorului este data de **19.01.2012**. În temeiul art. 76 alin.(1) din Legea privind procedura insolvenţei, nedepunerea cererii de admitere a creanţei până la termenul menţionat atrage decăderea din drepturi privind creanţa/creanţele pe care le deţineţi împotriva debitorului. **Alte termene stabilite:** Termenul limită pentru verificarea creanţelor, întocmirea, afişarea şi comunicarea tabelului preliminar al creanţelor este data de **06.02.2012**. Termenul limită pentru depunerea eventualelor contestaţii la tabelul preliminar este de 5 zile de la data publicării acestui tabel în Buletinul Procedurilor de Insolvenţă. În termen de 10 zile de la primirea prezentei notificări, pentru motive întemeiate, creditorii pot face opoziţii la deschiderea procedurii.

Debitorul SC RARATY TRANING SRL are obligaţia ca în termen de 10 zile de la deschiderea procedurii să depună la dosarul cauzei documentele prevăzute la art. 28 alin. (1) din Legea privind procedura insolventei

Informaţii suplimentare la tel. 0732.724.485 sau la sediul profesional al Lichidatorului judiciar **CASA DE INSOLVENŢĂ RAVA SPRL** *situat în Arad, Str. Salacz Gyula, Nr. 3A, Jud. Arad.*

(657152)

CASA DE INSOLVENŢĂ RAVA SPRL

în calitate de Lichidator judiciar

ANUNŢĂ TOŢI CREDITORII **DEBITORULUI**

SC NEGRU LAURENTIU SRL

cu sediul social în com. Târnova, sat Târnova, nr. 760B, jud. Arad, înregistrată la Oficiul Registrului Comerţului de pe lângă Tribunalul Arad sub nr. J2/2064/2005, având Cod Unic de Inregistrare 18161824; că faţă de această societate a fost deschisă procedura simplificată a insolventei prevăzută de Legea nr. 85/2006, prin Sentinta civila nr. 1512 pronunţată în data de 05.12.2011 de către Tribunalul Arad, secţia Civila în dosarul nr. 5437/108/2011.

Termenul limită pentru înregistrarea cererii de admitere a creanţelor asupra averii debitorului este data de **19.01.2012**. În temeiul art. 76 alin.(1) din Legea privind procedura insolvenţei, nedepunerea cererii de admitere a creanţei până la termenul menţionat atrage decăderea din drepturi privind creanţa/creanţele pe care le deţineţi împotriva debitorului. **Alte termene stabilite:** Termenul limită pentru verificarea creanţelor, întocmirea, afişarea şi comunicarea tabelului preliminar al creanţelor este data de **06.02.2012**. Termenul limită pentru depunerea eventualelor contestaţii la tabelul preliminar este de 5 zile de la data publicării acestui tabel în Buletinul Procedurilor de Insolvenţă. În termen de 10 zile de la primirea prezentei notificări, pentru motive întemeiate, creditorii pot face opoziţii la deschiderea procedurii.

Debitorul SC NEGRU LAURENTIU SRL are obligaţia ca în termen de 10 zile de la deschiderea procedurii să depună la dosarul cauzei documentele prevăzute la art. 28 alin. (1) din Legea privind procedura insolventei

Informaţii suplimentare la tel. 0732.724.485 sau la sediul profesional al Lichidatorului judiciar **CASA DE INSOLVENŢĂ RAVA SPRL** *situat în Arad, Str. Salacz Gyula, Nr. 3A, Jud. Arad.*

(657151)

CASA DE INSOLVENŢĂ RAVA SPRL

în calitate de administrator judiciar ANUNŢĂ CREDITORII

SC ZOO YNA STAR SRL

cu sediul în Arad, Calea Aurel Vlaicu, Nr. 265/b, Etaj 2, Jud. Arad, J02/398/2006, CUI 18448024 că a fost deschisă procedura generală de insolvenţă prevăzută de Legea nr. 85/2006 prin Sentinţa Civilă nr. 1383, pronunţată de către Tribunalul Alba în dosarul nr. 4088/108/2011. Termenul limită pentru înregistrarea cererii de admitere a creanţelor este **09.01.2012**. Termenul limită pentru verificarea creanţelor, întocmirea, afişarea şi comunicarea tabelului preliminar al creanţelor este **27.01.2012**. Contestaţiile la tabelul preliminar se depun potrivit art. 73, alin. (2) din Legea 85/2006. Termenul limită pentru întocmirea tabelului definitiv de creanţe este **10.02.2012**. În termen de 15 zile de la primirea prezentei notificări, pentru motive întemeiate, creditorii, pot face opoziţie la deschiderea procedurii.

Informaţii suplimentare la tel. 0372724485 sau la office@rava.ro

(657150)

Publicitate:

0257/210.775; 0257/280.904

Sute de mii de scrisori pentru Moş Crăciun

REYKJAVIK. Dacă la începutul lunii decembrie, de la oficiile poştale din România, Franţa, Anglia şi Finlanda se trimit scrisori într-un număr relativ mic, după 10 decembrie, numărul creşte semnificativ. Oficialii Poştei Finlandeze au declarat pentru gândul că „Santa Claus" primeşte aproximativ 600.000-700.000 de scrisori de la copiii din întreaga lume.

Scrisori de la copii din toată lumea FOTO: EPA

Scriu des

„Copiii scriu destul de des pe adresa Moşului şi scrisorile în limbile materne, ca rusă, spaniolă, chineză, arabă, sau chiar şi în română", au declarat oficialii companiei finlandeze.

Reprezentanţii Poştei Române susţin iniţiativele copiilor pe a-i scrie lui Moş Crăciun şi uneori, pentru a le veni în ajutor, pun la dispoziţia clienţilor săi un pachet de corespondenţă promoţional, cu plic şi hârtie personalizate. Anul trecut, de exemplu, copiii români au scris de zor Moşului, numărul scrisorilor depăşind cifra de 45.000 de scrisori. Potrivit reprezentanţilor companiilor poştale din Franţa şi Anglia, copiii din aceste ţări trimit în fiecare an între 25.000-30.000 de scrisori. Recordul a fost atins în 2009, când peste 75.000 de copii din ţara noastră i-au scris lui Moş Crăciun. „România s-a clasat atunci pe locul II în lume, în topul celor mai numeroase scrisori trimise în acel an", ne-au declarat reprezentanţii Poştei Române.

SURSA: MEDIAFAX

www.aradon.ro
Mai multe poze cu Iulia

IULIA
Născută în zodia Balanţă, pasiunea ei este dansul.

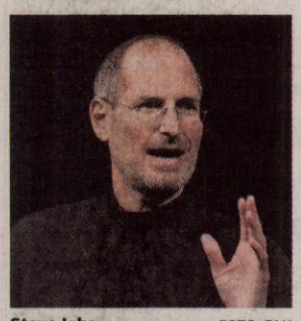

Steve Jobs FOTO: FAN

Steve Jobs, premiat postum

LOS ANGELES. Steve Jobs, cofondator al companiei Apple, decedat în luna octombrie, va primi un premiu postum la gala Grammy Awards 2012, un eveniment în cadrul căruia sunt decernate cele mai prestigioase trofee din industria muzicală americană, au anunţat, miercuri, organizatorii, citaţi de AFP. Steve Jobs, decedat pe 5 octombrie din cauza unui cancer pancreatic, va fi premiat „pentru faptul că a contribuit la lansarea unor produse şi tehnologii care au transformat felul în care oamenii «consumă» muzică, televiziune, filme şi cărţi", au explicat într-un comunicat organizatorii galei Grammy Awards.Cea de-a 54-a ediţie a galei Grammy Awards va avea loc pe 12 februarie, la Los Angeles. SURSA: MEDIAFAX

Cameron cu tatăl său FOTO: FAN

Încă 4,5 ani de închisoare

Washington. Cameron Douglas, fiul binecunoscutului actor Michael Douglas, a fost condamnat miercuri la 4,5 ani de închisoare suplimentari pentru posesie de droguri în detenţie, în timp ce execută o pedeapsă cu închisoarea de 5 ani pentru trafic de stupefiante, relatează joi AFP.

Condamnat la 5 ani de închisoare în aprilie 2010, Cameron Douglas, 33 de ani, a fost prins având asupra sa droguri în penitenciar.

Patru membri ai familiei Douglas - nu însă şi părinţii săi - au fost prezenţi în sala de audiere în momentul verdictului. SURSA: AGERPRES

Primeşte 15,4 milioane de dolari

NEW YORK. Janet Robinson, care va părăsi funcţia de CEO al New York Times Co. pe 31 decembrie, va primi un pachet compensatoriu de 15,4 milioane de dolari, potrivit unor surse citate de Reuters.

În plus

Pe lângă onorariul pentru servicii de consultanţă în valoare de 4,5 milioane de dolari, Janet Robinson va primi din partea New York Times Co. şi un fond de pensie de 10,9 milioane de dolari, pentru cei 28 de ani pe care i-a petrecut în serviciul acestei companii.

Potrivit unor documente anterioare, regulamentul companiei New York Times stipulează faptul că Janet Robinson (61 ani) nu va putea să dispună de toate beneficiile fondului de pensii până nu va fi împlinit vârsta de 63 de ani şi nu va fi lucrat pentru această companie cel puţin 30 de ani.

Însă, potrivit unor surse din companie, patronii New York Times au acceptat să îi plătească întreaga sumă lui Janet Robinson, în cadrul acordului de reziliere a contractului dintre cele două părţi.

În total, Janet Robinson va primi puţin sub 15 milioane de dolari, exclusiv valoarea acţiunilor New York Times pe care le-a achiziţionat de-a lungul anilor.

SURSA: MEDIAFAX

Janet Robinson FOTO: FAN

Din nou viaţa bate filmul

Procesul traficantului Viktor Bout nu a fost influenţat de filmul cu Nicolas Cage.

NEW YORK. Verdictul pronunţat împotriva rusului Viktor Bout pentru trafic de arme nu a fost influenţat de filmul „Lord of War", în care Nicolas Cage interpretează un personaj inspirat din acest caz, a apreciat miercuri un judecător american, respingând o cerere a apărării, relatează AFP. Potrivit apărării, unul dintre juraţi, Heather Hobson, a fost influenţat de acest film din 1995, care se inspiră din viaţa celui considerat de Statele Unite unul dintre cei mai mari negustori de arme clandestini din lume.

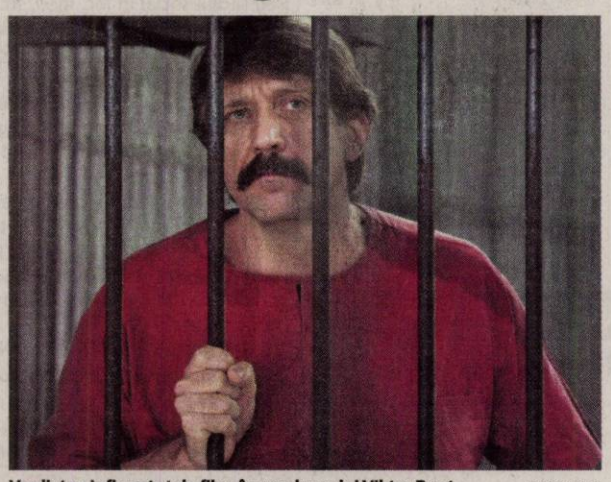

Verdict neinfluenţat de film, în cazul rusului Viktor Bout FOTO: FAN

Judecătoarea Shira Scheindlin din New York a întrebat-o pe Hobson dacă ştia că acest film se inspiră din viaţa lui Viktor Bout. „Absolut nu", a răspuns ea. „Vă amintiţi să fi vorbit cineva despre film în timpul procesului sau deliberărilor?", a continuat judecătoarea. „Din câte îmi amintesc, nu", a precizat Hobson.

Apărarea lui Viktor Bout făcuse apel împotriva verdictului după ce Hobson a declarat pentru New York Times că a văzut acest „film terifiant cu Nicolas Cage", fără să ştie că se inspira din viaţa lui Bout.

Viktor Bout, un fost pilot al Armatei Roşii, a fost găsit vinovat în noiembrie, la New York, de tentativă de a vinde un arsenal de puşti şi rachete demne de o armată şi destinate uciderii unor cetăţeni americani. El riscă o pedeapsă cuprinsă între 25 de ani şi închisoare pe viaţă, care va fi cunoscută la 8 februarie.

SURSA: MEDIAFAX

A achiziţionat „vatican.xxx"

VATICAN. Un cumpărător a cărui identitate nu este cunoscută a achiziţionat domeniul de internet „vatican.xxx", care combină numele Vaticanului cu o extensie ce este rezervată de regulă site-urilor cu conţinut pornografic, a anunţat, miercuri, un reprezentant al Sfântului Scaun. „Acest domeniu nu mai este disponibil, deoarece a fost achiziţionat de altcineva, însă nu de Vatican", a declarat părintele Federico Lombardi, purtătorul de cuvânt al Vaticanului, într-un interviu radiofonic. Federico Lombardi nu a precizat dacă Vaticanul a încercat să cumpere acel domeniu - pentru a preveni posibile utilizări necuviincioase ale acestuia -, dar a fost în cele din urmă „învins" în această tentativă de achiziţie de un cumpărător anonim. SURSA: MEDIAFAX

A născut un copil cu două capete

RIO DE JANEIRO. O femeie din Brazilia a născut prin cezariană un băieţel cu două capete care este din punct de vedere clinic perfect sănătos, conform medicilor.

Femeia, pe numele său Maria de Nazare s-a gândit la două nume pentru micuţul cu două capete dar cu o singură inimă, un singur ficat, o singură pereche de plămâni şi un pelvis comun: Emanoel şi Jesus, conform yahoo.news.

„Atunci când a fost examinată de medici s-a constatat că sarcina are două capete", a comentat directorul spitalului, Claudionor Assis de Vasconcelos, pentru publicaţia braziliană O Povo. Operaţia de cezariană s-a încheiat după o oră.

Maria de Nazare ştia că este însărcinată cu gemeni şi a aflat că este de fapt vorba de un singur copil, cu două capete, cu câteva minute înainte de a începe intervenţia chirurgicală. Pe lângă cele două capete, nău-născutul de 4,5 kilograme are şi două coloane vertebrale. SURSA: MEDIAFAX

CADOU
O suricată a primit dulciuri de Crăciun la grădina zoologică din Hanovra, Germania. FOTO: EPA

FONDAT 1989, APARE LA ARAD, TEL. 0257/281.802, E-MAIL: REDACTIA.JURNALARADEAN@INFORMMEDIA.RO; PUBLICITATE.JURNALARADEAN@INFORMMEDIA.RO

Reîntâlnire emoţionantă sub panou
PAGINA 7

JURNAL ARĂDEAN

Cu Mihai Takacs prin Veneţia
PAGINA 8

MARŢI
27 DECEMBRIE 2011
ANUL XXIII, NR. 6473
12 PAGINI - 1,2 LEI

2° Temperaturile se vor situa între -1 şi 2 grade. Vântul va sufla cu 8 km/h.

DIMINEAŢA AMIAZA SEARA

Crăciun cu bilet la Urgenţe

Peste 300 de arădeni au trecut pragul Urgenţelor în ziua de Ajun şi în cea de Crăciun.

ARAD. Arădenii nu s-au dezmințit nici de această dată când vine vorba despre o mare sărbătoare creștină, iar acest lucru l-au resimțit din plin medicii care au făcut gardă la secția de Urgențe a Spitalului Județean Arad. Între 24 decembrie, ora 7 dimineața, și 26 decembrie, la aceeași oră, nu mai puțin de 306 arădeni au trecut pragul secției de Urgențe, cea mai mare parte a lor fiind adulți. Cum era de așteptat, după o asemenea mare sărbătoare cinstită cu multă mâncare și foarte multă băutură, mare parte dintre problemele de care au suferit arădenii au fost unele digestive. „În ceea ce privește adulții care s-au prezentat la secția de Urgențe, 55 dintre aceștia au suferit de probleme digestive. 34 dintre arădeni au avut probleme cardiace", a declarat Monica Puticiu, medic-șef al secției cu pricina din cadrul Spitalului Județean. Și cum Crăciunul nu înseamnă doar mâncare, ci și multă băutură, în cele două zile menționate mai sus au fost înregistrate 14 cazuri de intoxicații etanolice. Mai precis, 14 arădeni au ajuns la Urgențe din cauza consumului excesiv de băuturi alcoolice, medicii asigurându-le îngrijiri medicale până când aceștia și-au revenit din beția cruntă în care căzuseră. Iar cum alcoolul merge mână-n mână cu scandalul, era inevitabil ca Urgențele să fie ocolite de persoane agresate. /P.3

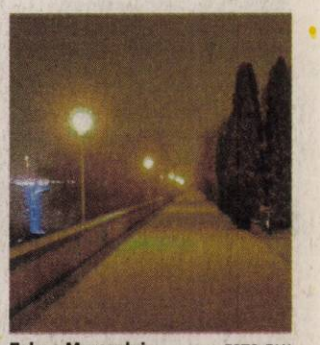

Faleza Mureşului FOTO: FAN

Sărbători cu lumină pe faleză

ARAD. Situația iluminatului stradal care nu mai funcționa de câteva luni pe faleza Mureșului între Sala Polivalentă și Perla a fost remediată. Reprezentanții Companiei ENEL, au răspuns prompt rezolvând problema într-o zi. /P.3

Sindicaliştii, nemulţumiţi FOTO: JA

Cheamă la discuţii politicienii

ARAD. Reprezentanții sindicatului Cartel Alfa spun că vor să îi cheme pe politicienii arădeni la masa discuțiilor despre situația dezastruoasă în care se află bugetarii în prezent. /P.3

LA APĂ

Cei mai curajoşi înotători s-au avântat în ape reci

Cehii şi-au făcut curaj şi au intrat în apele reci ale Vltavei pentru a participa la cursa tradiţională de înot ce se desfăşoară a doua zi de Crăciun. Deşi temperatura apei depăşea doar cu câteva grade limita îngheţului, cehii au înotat în aplauzele publicului. FOTO: EPA

Formaţi pentru piaţa muncii

ARAD. Sute de arădeni au urmat cursuri de calificare în acest an, însă prima lună a anului viitor nu va aduce niciun nou curs de formare profesională, conform prognozelor naționale. /P.5

Adeverinţe pentru credite în zootehnie

ARAD. Fermierii care beneficiază de subvenții pentru ovine, caprine și bovine pot solicita Agenției de Plăți și Intervenție pentru Agricultură adeverințele necesare obținerii de credite pentru cheltuielile curente. /P.8

Procuror nou la DIICOT Arad

ARAD. Biroul teritorial al DIICOT Arad se va „îmbogăți" cu încă un procuror. Luna viitoare va avea loc un concurs de ocupare a unui post, iar DIICOT Arad ar putea funcționa în cel mai scurt timp cu patru procurori. /P.3

Clanul „Împăratul" FOTO: JA

Pedepsele, nici bune, nici rele

ARAD. Procurorul Dan Ilaria, șeful biroului DIICOT Arad, vorbește despre pedepsele definitive și irevocabile primite de interlopii din clanul „Împăratul" de la Înalta Curte. Ilarie spune că pedepsele sunt destul de mari... /P.6

La ceas aniversar FOTO: JA

Centenarul unui club legendar

ARAD. Un secol de viață. Atât a împlinit Clubul Sportiv AMEFA Arad, momentul fiind marcat de o emoționantă festivitate de premiere, la care au fost invitați cei mai reprezentativi performeri ai unui club încărcat de glorie și performanțe sportive. /P.7

MESERII UITATE

Au reînviat dogăritul şi au cucerit Europa

O familie de dogari din Sebiş a devenit celebră în toate cramele europene cu butoaiele făcute de ei.

SEBIŞ. Tradiția și devotamentul pentru continuarea muncii începute de alte și alte generații au făcut ca unele meserii ce păreau uitate să fie readuse în actualitate. Cu multă pasiune și dăruire o familie din Sebiș a decis să reînvie dogăritul, iar munca lor este răsplătită cu bani frumoși de cei mai renumiți producători de vin din lume.

Butoaiele ce ies pe ușa gospodăriei familiei Avram, că despre aceasta este vorba, ajung în cramele din Europa, Australia sau Argentina și sunt umplute cu vinuri dintre cele mai rafinate. Marinel Avram, alături de soție și de tatăl lui au reușit să transforme lemnul de stejar bătrân în butoaie de o foarte bună calitate, butoaie ce au un rol esențial în producerea unor băuturi cu arome fine, inconfundabile. De mai bine de opt ani familia Avram se ocupă cu dogăritul. Chiar dacă la început meseria lor părea una fără vreun viitor, sebișenii au demonstrat că se pot face bani și din dogărit. Sute de butoaie părăsesc, lună de lună, gospodăria din Sebiș și ajung în pivnițele marilor producători de băuturi din întreaga lume. /P.5

INTERNET

Topul mondial al vitezelor medii de conexiune la internet.

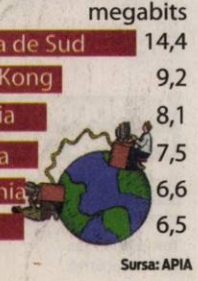

Grafica: JA Sursa: APIA

Grafica: Jurnal arădean

e-mail: info@universulverde.ro; www.universulverde.ro
Arad, Str. Pădurii nr. 24, (Piața Obor), Tel: 0257 210 070, 0357 408 344, Fax: 0357 408 345

SC UNIVERSUL VERDE SRL

Universul Verde

vă doreşte:
un Crăciun cu căldură în suflete şi un An Nou cu sănătate şi împliniri!

(940034)

SPORTIVUL ANULUI 2011

Arădeanul Zsolt Török nu se dezminte și face cinste orașului nostru și nu oricum ci cu titulatura de Sportivul Anului 2011 la secțiunea Alpinism Tehnic. Povestea lui Zsolt este una extraordinară, este o lecție de perseverență, educație, autodisciplină, pasiune și desigur dăruire din care cu toții avem de învățat. /P.8

FOTO: FAN

11263
9 771220 748027

REMEMBER: 27 DECEMBRIE

1571 S-a născut Johannes Kepler, astronom şi astrolog, cel care a descoperit că Pământul şi planetele se mişcă în jurul Soarelui, pe orbite eliptice (d. 1630)

1822 S-a născut Louis Pasteur, chimist şi biolog (d. 1895)

1831 Charles Darwin se îmbarcă în călătoria sa istorică la bordul navei regale HMS Beagle

1897 S-a născut Tudor Vianu, poet, estetician şi filozof român (d. 1964)

1901 S-a născut **Marlene Dietrich,** actriţă de film, teatru, music–hall, operetă, cântăreaţă (d. 1992)

1923 A murit Gustave Eiffel, inginer şi arhitect francez (Turnul Eiffel) (n. 1832)

1925 A murit Serghei Aleksandrovici Esenin, poetul rus (n. 1895)

Marlene Dietrich FOTO: FAN

1948 S-a născut Gerard Depardieu, actor francez

1977 A murit Alexandru Ciucurencu, pictor (n. 1903)

2004 S-a produs o explozie cosmică puternică când o erupţie a unei stele neutronice, a afectat ionosfera Pământului

AU PLECAT DINTRE NOI

Birău Desanca (1930), Hegy Iuliana (1936), Aron Nicolae-Iacob (1932), Perii Ana (1921), Iancsik Mihai (1940), Emandi Florica (1949), Drănău Gheorghe (1961), Lupu Romică (1958), Danciu Toader (1935), Giuriş Ileana (1940), Sava Marius-Dan (1977).

TELEFOANE UTILE

☎INFORMAŢII TELEFONICE: 118.932; ☎ROBOT: 1958; ☎APEL UNIC DE URGENŢĂ (SALVARE, POLIŢIE; Pompieri): 112; ☎PRIMĂRIA MUNICIPIULUI ARAD: Program de relaţii cu publicul (camera 5) luni-vineri între orele 8-20. Tel.: 0257/284.744; tel. centrala: 0257/281.850; ☎S.C. E.ON GAZ ROMÂNIA - Sucursala Arad - Dispecerat si interventie telefon:0357/403.321; ☎DERANJAMENTE CURENT ELECTRIC: 0257/929; ☎INFORMAŢII CFR: 0257/231.777;

SUDOKU

REGULI:
În fiecare bloc sunt câteva cifre între 1 şi 9, stabilite dinainte. Acestea trebuie completate cu cifrele lipsă, în aşa fel încât fiecare număr să figureze o singură dată. De asemenea, cifrele de la 1 la 9 trebuie să figureze o singură dată atât pe rândurile orizontale cât şi pe coloanele verticale ale celor nouă blocuri luate împreună.

ÎNCEPĂTORI

1								9
	3	4	8					
9	8			6			3	
	5				3			8
		2		8		5	6	
			2		6	1		3
				4	8	3		
		6		3			4	
5			9		2			1

AVANSAŢI

	7	8		9				
9								8
2			3		7			9
		1			9		7	
4					2	6		
		2	5	4				
				5		4		
			9					6
	3	6	2				8	

Soluţiile jocurilor din numărul precedent:

ÎNCEPĂTORI

2	8	3	1	5	6	9	4	7
5	1	6	9	7	4	3	2	8
7	9	4	2	8	3	6	1	5
8	4	7	6	2	1	5	3	9
1	2	5	3	9	7	4	8	6
6	3	9	5	4	8	2	7	1
3	7	2	8	6	9	1	5	4
9	5	8	4	1	2	7	6	3
4	6	1	7	3	5	8	9	2

AVANSAŢI

4	3	7	2	9	6	1	8	5
9	6	8	3	1	5	7	4	2
5	1	2	7	8	4	6	3	9
8	2	3	4	6	1	5	9	7
1	4	5	9	3	7	2	6	8
6	7	9	5	2	8	4	1	3
2	9	4	6	5	3	8	7	1
7	5	1	8	4	9	3	2	6
3	8	6	1	7	2	9	5	4

UNDE MERGEM în Arad

CINEMA

CINEMA CITY ATRIUM

- **Alvin şi veveriţele 3,** orele 14:00, 16:00, 18:00, 20:00
- **Anonim,** ora 21:20
- **Cei trei muşchetari 3D,** orele 16:15, 21:10
- **De Anul Nou,** orele 15:10, 17:30, 19:50, 22:10
- **În timp,** ora 21:50
- **Jaf... la turnul mare,** orele 17:30, 22:00
- **Jurnalul unui iubitor de rom,** ora 19:30
- **Marea cursă de Crăciun 3D,** orele 13:20, 15:20, 17:20, 19:20
- **Misiune: Imposibilă - Ghost Protocol,** orele 14:10, 16:50, 19:40, 22:20
- **Moneyball: Arta de a învinge,** orele 13:40, 18:50
- **Motanul încălţat – dublat,** orele 13:30, 15:30
- **Motanul încălţat 3D – dublat,** orele 13:10, 15:10, 17:10, 19:10
- **Motanul încălţat 3D – subtitrat,** orele 16:10, 18:10, 20:10, 22:10
- **Nemuritorii 3D: Războiul Zeilor,** orele 14:00, 18:30, 20:50
- **Saga Amurg: Zori de Zi - Partea I,** orele 16:30, 21:30
- **Sherlock Holmes: Jocul Umbrelor,** orele 15:00, 17:30, 20:00, 22:30
- **Şpy Kids 4D: Safirul timpului,** ora 14:15

CINEMA CITY GALLERIA

- **Motanul încălţat,** orele 13:00, 14:00, 15:00, 16:00, 17:00, 18:00, 19:00, 20:00, 22:00
- **Marea cursă de Crăciun,** orele 13:10, 15:20, 17:30
- **Sherlock Holmes: Jocul Umbrelor,** orele 14:10, 16:50, 19:30, 22:00
- **Saga Amurg: Zori de Zi - Partea I,** orele 14:20, 20:40
- **De Anul Nou,** orele 14:30, 16:50, 19:10, 21:30
- **Alvin şi veveriţele: Naufragiaţii,** orele 14:40, 16:30, 18:30
- **Misiune: Imposibilă – Ghost Protocol,** orele 15:10, 17:50, 20:30
- **Nemuritorii 3D: Războiul Zeilor,** orele 16:50, 19:20
- **Creatura,** orele 19:40, 21:50
- **Jurnalul unui iubitor de rom,** ora 21:00
- **Metodă periculoasă,** ora 21:40

SĂNĂTATE

NOU! Policlinica Dr. Turcin, Str. Eftimie Murgu nr. 67, pune la dispoziţia dvs. serviciul de cardiologie dotat cu aparatură de ultimă generaţie, consultaţii în contract cu CSAS, EKG computerizat, ecografie cardiacă la cele mai avantajoase preţuri. **Tel:0257/285510, www.policlinica-turcin.ro**

PIEŢE, TÂRGURI

Astăzi este zi de piaţă la Sebiş, Almaş, Apateu, Semlac, Sântana, Şilindia, Vârfurile. **Târguri săptămânale se desfăşoară astăzi la** Chişineu-Criş, Almaş, Şilindia şi Vârfurile. **Mâine, miercuri, va fi zi de piaţă la** Pâncota, Beliu, Buteni, Şiclău, Macea, Vânători, Pecica, Şiria şi **zi de târg la** Beliu şi Buteni.

COMENZI TAXI

ALFA PLUS 949; 349.349
TAXI ALFA 945; 22.88.88; 25.25.26; 0723-200.301; 0745-50.60.70
TAXI ARAD 940; 0722-755.440; 0740-252.101
EUROPA 275.555; 0723-677.555; 0744-828.163
STAR 212.222; 0722-361.011; 0745-645.645
TAXI VERBIŢĂ 0726-336.969; 0741-200.300; 944

HOROSCOP

BERBECUL (III.21.-IV.20.)
Dacă intenţionaţi să vă cumpăraţi o casă, azi aveţi şanse reale. Sunteţi foarte hotărât, dar vă recomandăm să nu vă grăbiţi, pentru că puteţi să greşiţi. Vă sfătuim să nu neglijaţi dorinţele partenerului de viaţă.

TAURUL (IV.21.-V.20.)
Optimismul cu care începeţi ziua vă ajută să suportaţi mai uşor grijile cotidiene, mai ales cele legate de lipsa banilor. În partea a doua a zilei, vă pregătiţi pentru o călătorie lungă în interesul familiei.

GEMENII (V.21.-VI.21.)
Sunt favorizate relaţiile cu partenerii de afaceri. Activităţile începute astăzi au mari şanse de reuşită. Este o perioadă favorabilă afacerilor şi investiţiilor.

RACUL (VI.22.-VII.22.)
Sunteţi nevoit să vă schimbaţi programul, dar nu este cazul să vă îngrijoraţi, pentru că schimbările vă avantajează. Faceţi cunoştinţă cu o persoană importantă.

LEUL (VII.23.-VIII.23.)
Zi favorabilă studiului, călătoriilor şi comunicării cu persoane importante. Starea de spirit este bună şi vă ajută să depăşiţi cu uşurinţă o deziluzie sentimentală.

FECIOARA (VIII.24.-IX.23.)
Se pare că aveţi îndoieli în privinţa unei afaceri. Intuiţia vă este un aliat de nădejde. Puteţi obţine o sumă importantă de bani de la o rudă apropiată. Nu trataţi cu superficialitate problemele de la locul de muncă!

BALANŢA (IX.24.-X.23.)
În prima parte a zilei, alergaţi după documentele necesare pentru o tranzacţie imobiliară. Întâmpinaţi mici obstacole, dar reuşiţi să vă descurcaţi. Se pare că sunteţi nevoit să faceţi cheltuieli mari.

SCORPIONUL (X.24.-XI.22.)
Dacă aveţi de susţinut un examen, nu vă faceţi griji! Şansa este de partea dumneavoastră. De asemenea, sunt favorizate călătoriile şi deciziile importante.

SĂGETĂTORUL (XI.23.-XII.21.)
Reuşiţi să vă redresaţi bugetul cu ajutorul unei sume considerabile, pe care o primiţi la serviciu. Puteţi să vă faceţi planuri pentru o călătorie în interes propriu şi planuri de investiţii pe termen lung.

CAPRICORNUL (XII.22.-I.20.)
Vă cumpăraţi un obiect de valoare, cu ajutorul unei rude apropiate. La serviciu, şefii vă apreciază rezultatele, mai ales după ce reuşiţi să rezolvaţi o problemă delicată.

VĂRSĂTORUL (I.21.-II.20.)
Sunteţi foarte hotărât şi reuşiţi să terminaţi cu bine o activitate importantă, începută zilele trecute. Este momentul să culegeţi roadele muncii depuse în ultima vreme. Nu este exclus să obţineţi avantaje materiale.

PEŞTII (II.21.-III.20.)
Sunteţi ambiţios, iar asta se simte atât în activitatea profesională, cât şi în relaţiile parteneriale. Aveţi posibilitatea rezolvaţi uşor problemele de serviciu şi de acasă.

DOBÂNZILE BANCARE ÎN VIGOARE LA 27.12.2011

DENUMIREA BĂNCII	SUMA MINIMĂ (RON)		DOBÂNDA (% PE AN)											
			PERSOANE FIZICE						PERSOANE JURIDICE					
	PERSOANE FIZICE	PERSOANE JURIDICE	LA VEDERE	PE TERMEN DE (LUNI)					LA VEDERE	PE TERMEN DE (LUNI)				
				1	2	3	6	9	12		1	2	3	6	9	12
BCR	100	1000	0,25	6	6,10	6,20	6,30	6,40	6,50	0,25	6	6,10	6,20	6,30	6,10	6,50
BRD	1000	10.000	0,25	5,75	-	6	6,25	-	6,25	0,25	4,75	-	5	5,25	-	5,25
Intesa Sanpaolo Bank	100	5000	0,1	6,50	6,75	7	7	7	6,75	0,1	6,50	6,75	7,00	7,00	7,00	6,75
B. Transilvania	100	2500	0,15	6,25	-	6,50	6,50	7,00	7,50	0,15	6,25	-	6,50	6,50	7,00	7,50
BancPost	500	5000	0,15	7		7,5	7	-	7,3	1	6,5	-	7,10	7,35	-	7,55
Raiffeisen	4000	1000	0,25	5,75	-	6,00	6,20	-	6,35	0,25	4,75	-	4,80	5,60	-	5,75
B. Coop. Mureşul	30	200	0,1	5	-	6	6,5	7	7	0,1	5	-	6	6,5	7	7

aradjob.ro

Vremea

Marţi, 27 decembrie

www.aradon.ro

-1° LA ORA 6 — Temperaturile se vor situa între -1 şi 0 grade. Vântul va sufla cu 8 km/h, dinspre SV

1° LA ORA 18 — Temperaturile se vor situa între 0 şi 1 grade. Vântul va sufla cu 8 km/h, dinspre NNV

ZIUA PRECEDENTĂ

Arad	-4-0°C	Umiditate:	98%
Lipova	-4-0°C	Presiune:	1037mb
Chişineu-Criş	-4-0°C	Precipitaţii:	10%
Săvârşin	-4-0°C	Vânt:	8 Km/h
Sebiş	-4-0°C	Direcţie vânt:	SSV

SOARELE

Răsare: 07:38
Apune: 17:01

AZI

Temperaturile se vor situa între -1 şi 2 grade. Vântul va sufla cu 8 km/h, dinspre SV

FAZELE LUNII

11. 11. | 1. 12. | 6. 12. | 16. 12.

MARŢI	MIERCURI	JOI	VINERI
-1° 2° mai mult înnorat	-2° 3° mai mult înnorat	-2° 3° mai mult înnorat	-2° 1° şanse de ninsoare

CALENDAR

Biserica ortodoxă: Sfântul Arhidiacon Ştefan. Cuviosul Grichentie; A treia zi de Crăciun; Sf. arhid. m. Ştefan. Cuv. Teodor Mărturisitorul.
Biserica greco-catolică: Sf. m. Bonifaciu.
Biserica romano-catolică: Sf. Ioan, ap. şi ev.

PROGNOZA PENTRU TREI ZILE

Temperaturile minime vor fi cuprinse între -4 şi 0 grade, iar cele maxime între 0 şi 3 grade.

Temp.minime: -4-0° C
Temp.maxime: 0-3° C

JURNAL ARĂDEAN
B-dul Revoluţiei nr. 62, Arad
BRAT Auditat de BRAT
Reclamaţii difuzare: 0257/228.586

Director editor: Mircea Ţişcă (8427)
Secretariat: 0257.281802 (centrala), fax - 0257.212.012
Şef departament difuzare: Carmen Csordas
Marea publicitate: 0257.280904; Mica publicitate: 0257.210775
Tiparul executat la: SC Inform Media SRL, Calea Torontalului, DN 6, km 5,7, Timişoara

Redactor şef: Adriana Barbu (8416) Responsabil de număr: Gabriela Groza
Secretar general de redacţie: Gabriela Groza (8423); Departamente: Eveniment: Simona Butaru, Monica Ardelean (8405), Alin Gherasim (8417), Ioana Costaş (8414), Valentin Goran (8412); Politic: Simion Todoca (8434); Economic: Andreea Pintea (8415); Cultură, Învăţământ: Vasile Filip (8421); Social: Diana Duţu (8413); Sport: Daniel Scridon (8424), Leo Sfâra (8422);
Tehnoredactare: Ghizela Şerban (8409)
REDACŢIE: tel. 0257.281802 (centrala); fax 0257.212.012, 0257.228.592; e-mail:redactia.jurnalaradean@informmedia. ro, adevaruldearad@informmedia.ro, publicitate.jurnalaradean@informmedia.ro, publicitate.adevarul@informmedia.ro

Aradul, sub zodia ceţii

ARAD. Ceaţa a cuprins întreaga Câmpie de Vest, iar judeţul nostru a resimţit din plin acest lucru.

Fenomenul meteorologic a pus stăpânire pe Arad, încurcând circulaţia şi aşa vitregită de starea mai multor drumuri din judeţ. Chiar Administraţia Naţională de Meteorologie (ANM) a semnalat faptul că trei judeţe, respectiv Arad, Bihor şi Timiş, vor fi acoperite de ceaţă, iar vizibilitatea va scădea drastic. „Se va semnala local ceaţa care determină reducerea vizibilităţii sub 200 de metri şi izolat sub 50 de metri", spun reprezentanţii ANM.

Din nefericire pentru şoferi, meteorologii nu au prognozat când se va ridica ceaţa, aşa că şoferii trebuie să îşi pună vigilenţa la încercare şi să circule prudent. **JA-A.G.**

Urgenţele, luate cu asalt FOTO: JA

Crăciun cu bilet la Urgenţe

ARAD. Nu mai puţin de 23 de arădeni au ajuns la spital în urma bătăilor şi scandalurilor, având nevoie de îngrijiri pentru agresiunile suferite. Dintre acestea, cel mai grav a fost cazul unui bărbat care a ajuns în Urgenţe cu o plagă înjunghiată foarte gravă, fiind băgat în sala de operaţie pe loc. Nici medicii din secţia Urgenţe Pediatrie nu au avut sărbători liniştite. Şi aici au fost înregistrate 88 de cazuri, majoritatea referindu-se la afecţiuni respiratorii. Cu toate acestea, au existat şi alte cazuri specifice sărbătorilor. „În secţia Urgenţe Pediatrie au fost înregistrate 14 cazuri de probleme digestive şi două agresiuni", ne-a informat doctorul Monica Puticiu. Şi, pentru a pune cireaşa pe tort, un minor a ajuns la spital aproape în comă alcoolică, fiind diagnosticat cu intoxicaţie etanolică. **JA-A.G.**

Caută irigator pentru parc

ARAD. Municipalitatea organizează o licitaţie pentru a găsi o firmă care să proiecteze şi să se ocupe de irigarea Parcului Reconcilierii. Primăria pune la bătaie aproape 90.000 de lei pentru a găsi o societate care să respecte toate cerinţele din caietul de sarcini. Reprezentanţii administraţiei locale spun că irigarea va cuprinde aproximativ 3.500 de metri pătraţi de spaţiu verde, iar norma de apă urmează să fie de 30 de litri pe metru pătrat săptămânal. În plus, „reţeaua va fi complet automatizată şi va utiliza controlere, electrovane, senzor de ploaie şi de vânt. Instalaţia de irigat va fi pozată în pământ la o adâncime de 60 de cm pentru conducta principală şi 40 de cm pentru conductele secundare", se mai arată în documentaţie. În ceea ce priveşte perioada de garanţie, municipalitatea cere ca lucrările să fie garantate cel puţin 12 luni. Câştigătorul licitaţiei trebuie să ofere un preţ bun şi să poată executa proiectul într-un timp foarte scurt. **JA-A.G.**

Parcul Reconcilierii FOTO: JA

Cheamă politicienii la discuţii

Reprezentanţii Cartel Alfa spun că vor chema la discuţii parlamentarii şi politicienii arădeni.

Sindicaliştii, faţă-n faţă cu politicienii FOTO: JA

ARAD. Sindicaliştii spun toţi într-un cor că s-au săturat. Cuţitul nu le-a ajuns doar la os, ci riscă să treacă şi mai departe. Iar acum, după aproximativ doi ani de debandadă în ceea ce priveşte sectorul bugetar, sindicaliştii arădeni se văd nevoiţi să ia problema în mâini. Ca atare, vor să îi aducă la masa discuţiilor pe cei care ţin frâiele ţării şi să îi urecheze puţin. Liderul sindical arădean Florin Matei a anunţat că sindicatul Cartel Alfa îi va chema la discuţii pe liderii politici din judeţul nostru şi pe parlamentarii şi miniştri care ne reprezintă la Bucureşti. „Vrem să purtăm nişte discuţii referitoare la viitorul nostru şi al oamenilor pe care îi reprezentăm", spune Matei.

Problema „degetului"

„Vrem să îi întrebăm pe parlamentarii arădeni dacă se gândesc la cetăţeni când ridică mâna şi votează. Vrem să îi întrebăm dacă se gândesc măcar o secundă la ce votează sau doar respectă ca nişte marionete degetul liderului grupului parlamentar care le dictează ce să facă", a declarat Matei. Acesta spune că parlamentarii ar trebui să îi întrebe pe arădeni cum să voteze, cetăţenii judeţului nostru trebuie să ridice degetul, nu liderul parlamentar. „Asta în condiţiile în care politicienii mai au onoare şi vor să mai fie aleşi", a întărit Matei cele declarate. Liderii sindicali vor să aducă la cunoştinţa politicienilor problemele cu care se confruntă oamenii. „Dacă pe parlamentari îi preocupă obţinerea unui nou mandat, pe noi ne interesează soarta arădenilor pe care îi reprezentăm, viaţa lor", spune Forin Matei. Întâlnirile care urmează să fie purtate vor avea un rol pur informativ, dar sindicaliştii speră că vor reuşi să îi înduplece pe politicienii arădeni să se gândească şi la cetăţenii pe care îi reprezintă. „Urmează un nou val de disponibilizări în tot ceea ce înseamnă sectorul bugetar. Mii de oameni, din care sute de arădeni, vor rămâne din nou fără un loc de muncă şi fără certitudinea zilei de mâine. Acestea sunt problemele care ar trebui să îi intereseze pe cei care ne reprezintă în Senat şi Camera Deputaţilor", mai susţine liderul sindical. **JA-A.G.**

ÎN IANUARIE

Deşi nu a fost stabilit un program exact al discuţiilor care vor avea loc între sindicalişti şi politicieni, asta dacă cei din urmă vor accepta invitaţia, liderii sindicali spun că vor încerca să organizeze întâlnirile în primele zile ale lunii ianuarie, imediat după Revelion.

Strada Şezătorii rămâne tot fără prioritate

ARAD. Mulţi şoferi care traversează zilnic strada Şezătorii sunt indignaţi de reglementarea rutieră realizată de mai bine de două luni, prin care această stradă şi-a pierdut prioritatea. Maşinile care rulează pe Şezătorii sunt nevoite să cedeze trecerea din „50 în 50 de metri şi asta nimănui de cele mai multe ori", ne spune D. Darius din Arad. Reprezentanţii Primăriei au declarat în data de 10 octombrie, de când această stradă şi-a pierdut prioritatea, că nu se ştie dacă soluţia este definitivă. Aceştia mai spun că cel care a hotărât ca strada Şezătorii să rămână fără prioritate este consultantul lucrării. „Lucrarea de înlocuire a canalizării şi modernizarea străzilor din Bujac are un consultant care a analizat situaţia de pe această stradă şi a hotărât că această semnalizare este cea corectă pentru această zonă", a declarat Corina Drăghici, purtătorul de cuvânt al Primăriei. Arădenii care vor ca strada Şezătorii să aibe prioritate din nou trebuie să se coalizeze şi să facă o petiţie în care să puncteze cu argumente de ce trebuie revenit asupra deciziei. Solicitarea trebuie depusă la Comisia de Sistematizare a Circulaţiei din cadrul Primăriei. **JA – V.G.**

Procuror nou la DIICOT

ARAD. Direcţia de Investigare a Infracţiunilor de Criminalitate Organizată şi Terorism (DIICOT) - Biroul Teritorial Arad, caută procuror. Structura Centrală a DIICOT a scos la concurs 38 de posturi de procuror în cadrul structurilor centrale şi teritoriale, iar unul a revenit structurii din Arad. Interviurile pentru ocuparea posturilor vacante vor avea loc în 16 şi 17 ianuarie la Bucureşti, iar din Arad, mai mulţi procurori şi-au anunţat intenţia de a participa. Astfel, DIICOT Arad va putea funcţiona la un moment dat cu patru procurori. **JA – I.C.**

Clădirea DIICOT Arad FOTO: JA

Sărbători cu lumină pe faleza Mureşului

Situaţia iluminatului stradal care nu mai funcţiona de câteva luni pe faleză a fost remediată.

ARAD. Un loc public destinat recreerii şi plimbării a devenit un loc înspăimântător. Mai mulţi cititori au reclamat faptul că o plimbare pe faleza Mureşului între sala Polivalentă şi Perla, care ar trebui să fie liniştită şi sigură, devine o adevărată aventură la lăsarea serii. Iluminatul public din această zonă nu funcţionează şi astfel mergând prin beznă „parcă eşti în mijlocul pădurii, nu într-un oraş", spun cititorii. Vasile Arion a şi depus plângere pe data de 9 decembrie, la Primăria Municipiului Arad, în care spunea că „pe malul Mureşului, între Polivalentă şi Perla. iluminatul este inexistent. Am fost pe acolo după ce am depus plângerea să văd dacă s-a făcut ceva dar tot în beznă a rămas, mai ales pe o porţiune de peste 500 de metri. Oare nu au drum pe acolo aleşii noştri?". Contactaţi telefonic, reprezentanţii Companiei ENEL Distribuţie Banat, au răspuns şi de această dată foarte prompt, astfel că în doar o zi problema care persistă de câteva luni bune de zile este ca şi rezolvată, asta spre binele arădenilor. „Ca urmare a solicitării dumneavoastră privind nefuncţionarea iluminatului public pe porţiunea cuprinsă între sala Polivalentă şi Perla, vă comunicăm că o echipă a Enel Distribuţie Banat s-a deplasat imediat în zonă pentru constatarea şi remedierea defecţiunii. Astfel, în urma tuturor demersurilor întreprinse, s-a reuşit repararea defecţiunii constatate iar iluminatul public din zonă va fi din nou funcţional", au declarat reprezentanţii ENEL Distribuţie. **JA – V.G.**

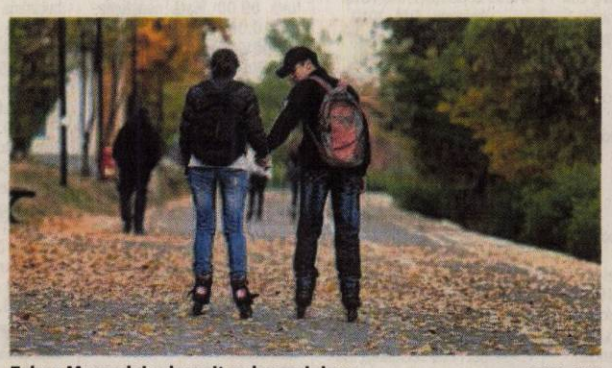

Faleza Mureşului a devenit un loc mai sigur FOTO: FAN

ELBA SCHIMBĂ LĂMPILE

Şi totuşi, pentru a rezolva toată problema mai trebuie schimbate şi câteva lămpi care s-au ars. Reprezentanţii ENEL precizează că „în urma acţiunii efectuate la faţa locului, au fost descoperite şi unele lămpi nefuncţionale, acestea necesitând înlocuire de către concesionarul serviciului de iluminat public". Societatea ELBA are mingea în terenul său, fiind concesionarul serviciului de iluminat public din municipiul Arad. Trebuie doar să schimbe becurile arse şi arădenii se vor bucura de iluminatul stradal pe tot segmentul de pe faleză între Perla şi Polivalentă.

Durere? Hemoroizi?
Tratament modern fără operatie!
Tratamentul RBL + Infrared Coagulation considerat cel mai eficient pe plan mondial !!!
10% reducere la tratament pentru pensionari
Varice?Ulcer Varicos?
Răni deschise?Picior Diabetic?
Tratament revoluţionar prin Terapia Hidroactivă - tehnologie germană!
Dermato-Venerologie
- Depistarea cancerului cu Dermatoscopul Digital
- Tratament pentru acnee şi psoriazis (PUVA-UVA)
- Tratament împotriva căderii părului - Crioterapie
- Depistarea alergiilor prin PATCH-TESTARE
- Boli Venerice - Depistare şi Tratament
- Eliminarea aluniţelor, negilor prin Radiofrecvenţă
Arad: 0257 213 888
LaurusMedical clinics
www.laurusmedical.ro
(490720)

„Anul clopotelor” la Şepreuş

Primarul consideră că înzestrarea bisericii ortodoxe cu clopote noi a fost cea mai importantă investiţie.

Căminul Cultural a fost neîncăpător FOTO: FAN

ŞEPREUŞ. Printr-o Hotărâre de Consiliu Local al Comunei Şepreuş, 2011 a fost decretat „Anul clopotelor”. Motivaţia iniţiativei o expune primarul comunei, Simion Incicău: „În acest an, înainte de marele praznic al naşterii Mântuitorului nostru, Iisus Hristos, a fost finalizată, zic eu, cea mai importantă investiţie în comună, înzestrarea bisericii ortodoxe cu clopote noi. A fost nevoie de multă muncă şi dăruire pentru derularea etapelor - turnarea, transportul, montarea clopotelor - atingerea fiecărui reper fiind câte o victorie de mare importanţă, cerând o implicare totală”, atât a mea, cât şi a preotului paroh, Horaţiu Borca şi a viceprimarului Ioan Pintean”.

De sărbători

Tot în pregătirile pentru sărbători, primarul se mândreşte cu două manifestări de excepţie. Prima, „Cantata Betlehemului”, care, prin meritul cultului baptist din localitate, a ajuns la ediţia a patra(prima ediţie a fost consemnată în 1955!) şi s-a bucurat de o participare record, sute de credincioşi venind din alte localităţi, inclusiv Arad. De un mare succes s-a bucurat şi serbarea organizată de Şcoala Generală, Căminul Cultural fiind neîncăpător pentru cei care s-au adunat să asculte colindele, să urmărească dansurile populare executate de formaţia comunei şi să se bucure, împreună cu copiii, de darurile primite. **JA-S.T.**

> Atingerea fiecărui reper a fost câte o victorie de mare importanţă
> IOAN PINTEAN

Antoniu Martin FOTO: JA

Lojă masonică şi filială a centrului sociologic

ARAD. Recent, s-a constituit la Arad o lojă masonică sub obedienţa Marii Loji a Italiei, precum şi o filială a Centrului Sociologic Italian pentru regiunea de vest a României. „Înfiinţarea acestei loji sub obedienţa Marii Loji a Italiei, o mare lojă cu tradiţie în Europa, reprezintă un moment semnifcativ pentru ceea ce înseamnă dezvoltarea fenomenului masonic în România. De asemenea, constituirea filialei Centrului Sociologic Italian pentru această regiune a României va putea fi o premisă veritabilă în vederea realizării de proiecte culturale, artistice şi filantropice în maniera celor realizate de către Centrul Sociologic Italian, un organism consacrat la nivel european”, ne-a declarat dr. Antoniu Martin, reprezentantul Centrului Sociologic Italian. **JA-V.F.**

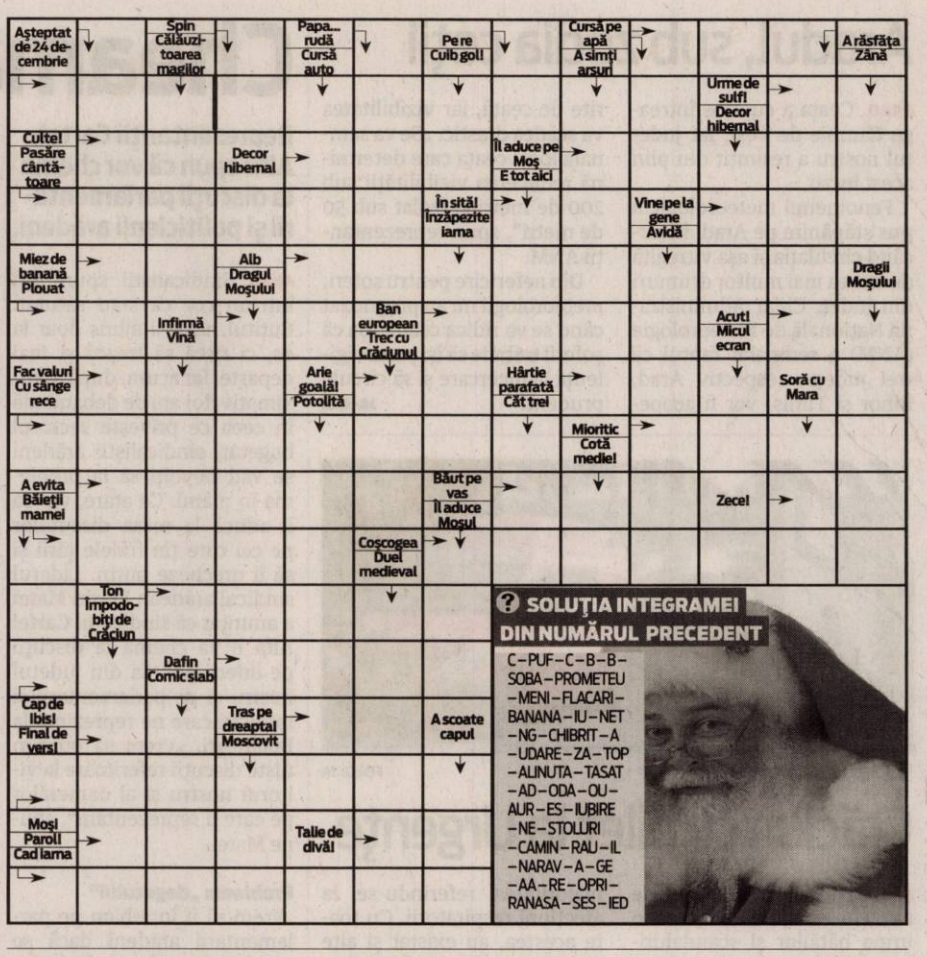

SOLUŢIA INTEGRAMEI DIN NUMĂRUL PRECEDENT

C–PUF–C–B–B–SOBA–PROMETEU–MENI–FLACARI–BANANA–IU–NET–NG–CHIBRIT–A–UDARE–ZA–TOP–ALINUTA–TASAT–AD–ODA–OU–AUR–ES–IUBIRE–NE–STOLURI–CAMIN–RAU–IL–NARAV–A–GE–AA–RE–OPRI–RANASA–SES–IED

REŢETA ZILEI

Doboş cu cremă de ciocolată

INGREDIENTE: PENTRU BLAT: 10 ouă, 200 g zahăr, 1 lămâie, 120 g făină. **PENTRU CREMĂ:** 250 g unt, 200 g ciocolată, 1 lingură cacao, 6 ouă, 250 g zahăr.

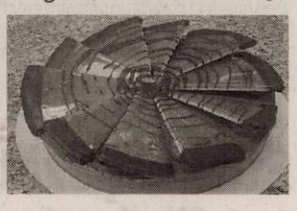

MOD DE PREPARARE: Se freacă cu zahărul zece gălbenuşuri, se adaugă coaja şi zeama de la lămâie, apoi albuşurile bătute spumă tare şi făina. Se fac 10 foi care se coc, pe rând, pe fundul formei de tort. Separat se prepară crema. Se topeşte ciocolata împreună cu cacaoa, cu 3 linguri de apă şi se amestecă câte puţin în untul frecat spumă. Se bat ouale întregi cu zahărul, pe foc mic, până ce amestecul devine ca o cremă groasă. Se lasă apoi la rece, după care se amestecă câte puţin în untul cu ciocolată. Se umplu foile şi se suprapun. Deasupra tortul se unge cu aceeaşi crema. Se serveşte după ce a stat la frigider câteva ore. **Poftă bună!**

Pentru mai multe reţete intră pe www.culinar.ro

Programe TV Marţi, 27 Decembrie

TVR 1

07.00 **Telejurnal matinal**
08.10 **Crăciun din greşeală.** (romantic, SUA 2007) Cu: Cynthia Gibb, David Millbern, Jason Connery. Regia Fred Olen Ray. Vicki şi Jason, sunt doi soţi care trăiesc separat.
09.45 **Inainte şi după Toma.** (I) (reluare)
11.15 **Inainte şi după Toma.** (II)(reluare)
12.10 **Zestrea românilor**
12.40 **Legendele palatului: Regele Geunchogo.** (r.)
13.20 **Legendele palatului: Regele Geunchogo.** (r.)
14.00 **Telejurnal.** Sport
14.45 **Clubul Disney.** (SUA)
15.30 **Rom european**
16.00 **Maghiara de pe unu**
17.00 **Telejurnal.** Sport
17.30 **Prin păduri şi munţi, inimi înlănţuite.** (s.)
18.25 **Legendele palatului: Regele Geunchogo.** (serial)
19.05 **Legendele palatului: Regele Geunchogo.** (serial)
19.45 **Sport**
20.00 **Telejurnal.** Tema zilei
21.00 **Anatomia lui Grey.** (serial, SUA, 2005)
21.50 **Anatomia lui Grey.** (serial)
22.45 **Jurnal de libertate**
22.55 **Dincolo de celebritate.** (SUA 2010)
23.10 **Doar o plimbare!** (thriller, Spania, Mexic, 2006) Cu: Diego Luna, Victoria Abril, Ariadna Gil. Aurora, sora ei Ana, Gloria şi Paloma sunt patru femei care pun la cale un plan primejdios. Ele vor ataca o bandă de traficanţi de droguri! Motivate de dorinţa de răzbunare, femeile încearcă imposibilul! Gestul lor le-ar putea schimba viaţa, pentru că pot câştiga foarte mulţi bani.
01.20 **Mad Men – Nebunii de pe Madison Avenue.** (serial)

PRO TV

07.00 **Ştirile Pro Tv.** Ce se întâmplă, doctore? Omul care aduce cartea
10.00 **Harry Potter şi Ordinul Phoenix.** (r.) Harry nu a primit nici o veste de la niciunul dintre prietenii săi după confruntarea pe care a avut-o cu Voldemort în vară. Iar singura scrisoare ce soseşte nu face decât să anunţe faptul că Harry este pe punctul de a fi exmatriculat de la Hogwarts, datorită folosirii ilegale a magiei in afara şcolii şi in prezenţa unui încuiat, acesta fiind nesuferitul său verişor, Dudley. Dar nu-i nimic, vraja a fost folosita in apărare, împotriva atacului neprovocat si inexplicabil a doi Dementori.
13.00 **Ştirile Pro Tv**
13.45 **Vocea României.** (r.)
17.00 **Liceenii.** (comedie, Romania, 1987) Cu: Ştefan Bănică Jr., Oana Sîrbu
19.00 **Ştirile Pro Tv.** Sport
20.30 **Click - Zapând prin viaţă.** (comedie, SUA 2006) Cu: Adam Sandler, Kate Beckinsale, Christopher Walken, David Hasselhoff, Henry Winkler
22.45 **Între focuri.** (acţiune, Germania, SUA 2006) Cu: Paul Walker, Cameron Bright, Vera Farmiga, Chazz Palminteri, Karel Roden
01.15 **Bodyguard 2.** (acţiune, Thailanda 2007) Cu: Petchtai Wongkamlao, Jacqueline Apitananon, Sushin Kuan-Saghaun. Khumlao este un agent care primeste o misiune de care depinde siguranta tarii lui. Trebuie sa prinda doi traficanti inarmati, care reprezinta un real pericol pentru tara.
03.15 **Între focuri.** (r.)
05.30 **Ce se întâmplă, doctore?** (reluare)

ANTENA 1

08.00 **Matinal: 'Neatza.** cu Răzvan şi Dani. Dani şi Răzvan şi-au reunit forţele pentru a aduce în casele oamenilor, în fiecare dimineaţă, buna dispoziţie atât de necesară pentru a avea o zi bună.
10.00 **Reality-show: Mireasă pentru fiul meu**
11.30 **Divertisment: Crăciun în familie în familie.** cu Gabriela Vranceanu Firea. (r.)
13.00 **Observator**
14.00 **Reality-show: Mireasă pentru fiul meu.** Cel mai aşteptat show matrimonial din România aduce din nou în centrul atenţiei poveşti de dragoste, întâmplări spectaculoase, reguli dure, confruntări acide, emoţii, suspans şi multe provocări.
16.00 **Observator**
17.00 **Între prieteni.** cu Mihaela Rădulescu
19.00 **Observator.** Sport
20.20 **Divertisment: Plasa de stele.** cu Dan Negru
22.00 **Observator.** Sport Meteo
23.00 **Tăcerea umbrelor.** (thriller, SUA, 2010) Cu: Julianne Moore, Jonathan Rhys Meyers, Jeffrey DeMunn, Frances Conroy. Psihiatra Cara Jessup este convinsă că sindromul personalităţilor multiple este o aiureală, dar părerea i se schimbă când întâlneşte un pacient închis într-un sanatoriu pentru criminali periculoşi. Puterile acestuia sunt atât de mari, iar contactul cu răul din el atât de tulburător, încât Cara se transformă dintr-o cinică într-o credincioasă.
01.30 **Crăciunul lui Carol.** (comedie, SUA, 2004)

HBO

07.40 **Concert aniversar - Rock and Roll Hall of Fame.** SUA, 2009.
10.00 **Alice în Ţara Minunilor.** Aventuri, SUA, 2010. Cu: Johnny Depp, Mia Wasikowska, Anne Hathaway, Helena Bonham Carter
11.50 **Saga Amurg.** Eclipsa. Romantic, SUA, 2010. Cu: Kristen Stewart, Robert Pattinson, Taylor Lautner, Xavier Samuel, Bryce Dallas Howard.
14.00 **Vorbitor.** Documentar, România, 2011.
15.05 **O relaţie specială.** Dramă, Marea Britanie, 2010. Cu: Michael Sheen, Dennis Quaid, Hope Davis, Helen McCrory, Adam Godley.
16.35 **O poveste încălcită.** Animaţie, SUA, 2010.
18.15 **Ramona şi Beezus.** Comedie, SUA, 2010. Cu: Joey King, Selena Gomez, John Corbett, Bridget Moynahan, Ginnifer Goodwin.
20.00 **Solistul.** Dramă, SUA, 2009. Regia: Joe Wright. Cu: Jamie Foxx, Robert Downey Jr., Catherine Keener, Tom Hollander, Lisa Gay Hamilton.
22.00 **Orfana.** Horror, SUA, 2009. Regia: Jaume Collet-Serra. Cu: Vera Farmiga, Peter Sarsgaard, Isabelle Fuhrman, Cch Pounder, Jimmy Bennett.
00.00 **Ticăloşi fără glorie.** Aventuri, SUA, 2009. Regia: Quentin Tarantino. Cu: Brad Pitt, Mélanie Laurent, Christoph Waltz, Eli Roth, Michael Fassbender.
02.30 **Războinicii.** Acţiune, Hong Kong, 2007. Cu: Jet Li, Andy Lau, Takeshi Kaneshiro, Jinglei Xu, Xiaodong Guo.
04.20 **Prinţul din Pennsylvania.** Comedie, SUA, 1988. Cu: Fred Ward

CULTURAL

08.25 Concerte de colinde americane 08.55 Capodopere din Galeria de Artă... 09.00 Shirley Bassey 10.00 Spectacolul lumii… 11.00 Musafirul nepoftit 12.45 Peleşul şi poveştile sale 13.40 Flautul fermecat 16.15 Ecosisteme 16.45 Identităţi 17.15 Nelly Miricioiu 17.45 Biblioteca Nationala 18.45 Capodopere din Galeria de Artă... 18.55 Campania Premiile TVRC 19.00 Concertele TVRC 20.00 Polemicile TVRC 21.00 Jurnalul cultural 21.50 Capodopere din Galeria de Artă... 22.00 Campania Premiile TVRC 22.10 Teatru: Chiriţa în provincie

AXN

07.30 Zece lucruri nu-mi plac la tine 08.00 Viaţă neaşteptată 09.00 Viaţă neaşteptată 10.00 Viaţă neaşteptată 11.00 Viaţă neaşteptată 12.00 Vaporul 13.35 Vaporul 15.00 Zece lucruri nu-mi plac la tine 15.30 Zece lucruri nu-mi plac la tine 16.00 Finaluri fericite 16.30 Finaluri fericite 17.00 NCIS. Anchetă militară 18.00 NCIS: Anchetă militară 19.00 NCIS: Los Angeles 20.00 NCIS. Los Angeles 21.00 Memorie perfectă 22.00 Memorie perfectă 22.55 Zoom 30 23.10 Confesiune 00.25 Cougar Town I 00.55 Cougar Town I

B1

06.30 Vedetele se întreabă (r.) 07.00 Ştirile B1TV 08.00 Lumea lui Banciu (r.) 09.00 Ştirile B1TV 10.00 Ştirile B1TV 10.20 B1, viaţa e frumoasă! 11.00 Ştirile B1TV 11.20 B1, viaţa e frumoasă! 12.00 Ştirile B1TV 13.00 Ştirile B1TV 14.00 Ştirile B1TV 15.00 Ştirile B1TV 16.00 Fapt divers 18.00 Ştirile B1TV 19.00 Actual B1 20.00 Sub semnul întrebării 22.00 Ultimul cuvânt 23.00 Lumea lui Banciu 00.00 Ştirile B1TV 01.00 Sub semnul întrebării (r.) 02.40 Ştirile B1TV ale orei 18 (r.) 03.30 Ultimul cuvânt (r.)

PRIMA TV

07.00 Iubiri secrete 08.00 Cinci zile pana mori 09.30 Omul de tinichea – SF, SUA 2007 partea 3 11.30 Trandafirii salbatici - serial, Canada 2009 13.00 Camera de ras 14.00 Intalnirea inimilor - telenovela, India 2007 15.00 In familie - serial drama, Romania 16.00 Cireasa de pe tort 17.00 Trasnitii 18.00 Focus 18 19.00 Focus Sport 19.30 Iubiri secrete - sezon nou 20.30 Al 13-lea razboinic – SF, SUA 1999 22.15 Trasnitii 23.15 Focus Monden 23.45 Cinci zile pana mori - mini serie, actiune, SUA 2004 partea 2 01.00 Focus 02.00 Trandafirii salbatici 03.00 Al 13-lea razboinic

PROCINEMA

08.45 Doua acorduri 10.00 Happy Hour 11.30 Acasa in bucatarie 12.30 Aceeasi Christine, alte aventuri 14.00 Zoom in 10 14.15 Descopera Romania 14.45 Doua acorduri 15.45 Acasă în bucătărie 16.45 La Bloc 18.00 Seinfeld, episodul 159, 160 19.00 La Bloc 20.00 Terminatorul. Razboiul continua 21.00 Seinfeld 22.00 Monstruos Regie. Matt Reeves Cu: Mike Vogel, Jessica Lucas, Lizzy Caplan, T.J. Miller, Michael Stahl-David 00.00 Prietenie pe muchie de cutit 01.00 Terminatorul. Razboiul continua 01.45 Monstruos 03.00 Lumea Pro Cinema

ANTENA 2

06.00 Dincolo de aparente (r.) 08.30 In cautarea adevarului (documentar, SUA) 09.45 Răi da' buni (r.) 11.30 Conferinta de presa (r.) 13.45 Agentul VIP (r.) 15.25 Trăieste sănătos 16.45 Teleshopping 17.00 Saturday Night Live (SUA, 2009) 18.00 It's show time! 19.00 Familia Bundy (SUA, 1987) 19.30 Răi da' buni 21.15 La tinta - retrospectiva 21.30 Agentul VIP 23.15 Jurnal de Bordea 23.30 Late Night Show 00.30 Familia Bundy (r.) 01.00 Rai da' buni (r.) 02.30 Saturday Night Live (r.) 03.15 Late Night Show (r.)

ACASĂ

05.45 Imbratisari patimase 08.30 Stapana 09.30 Teleshopping 10.00 Impreuna pentru totdeauna 11.30 Impreuna pentru totdeauna 12.45 Nunta de Craciun 14.30 Esmeralda 15.30 Imbratisari patimase 17.30 Lola 18.30 Sub cerul in flacari 19.30 Stapana 20.30 Un altfel de Mos Craciun Regia: Tom Mc Loughlin Cu: Shelley Long, Nathan Lawrence, Bruce Kirby, Barry Bostwick 22.30 Jocul seductiei 23.30 Lacrimi de iubire (s.) 00.30 Doamne de poveste (r.) 01.30 Esmeralda (r.) (s.) 02.15 Lola (r.) (s.) 03.00 Sub cerul in flacari (r.) (s.) 04.00 Lacrimi de iubire (r.) (s.)

CINEMAX

07.00 Le Café du Pont Cu: Bernard Campan, Cécile Rebboah, Thomas Durastel, Sergi López 08.30 Cei mai buni regizori de la Hollywood 09.00 Fraierii Regia: Sylvain White. Cu: Jeffrey Dean Morgan, Zoë Saldana, Chris Evans, Idris Elba 10.35 Deşertul Regia: Shawn Garry. Cu: Marta Etura, Alejandro Botto, Carolina Varleta, Ernesto Malbrán 12.15 Viaţa ca o casă 14.20 O săptămână 15.55 Obsesia dragostei 17.30 Patru nunţi şi o înmormântare 19.25 Le Café du Pont 21.00 Urletul 22.25 Mâinile tatălui meu 00.05 Cântece de dragoste 01.40 Taurul furios

DIVA

03.00 Farmece 04.00 Farmece 05.00 Farmece 06.00 Fiicele lui McLeod VIII 07.00 Crăciunul cu "C" MARE 09.00 Crăciunul se suspendă 11.00 Misterele insulei Shadow - Ultimul Crăciun. Bunicul lui Claire, Raymond La Foret a convocat întreaga familie La Foret la Shadow Island pentru reuniunea de Crăciun. 13.00 Noelle 15.00 Scrisori către Moş Crăciun 17.00 Crăciunul pe Strada Chestnut 19.00 Un înger de Crăciun 21.00 Sora Betty 23.10 Romane şi psihoterapie

ANTENA 3

06.00 Ştirile de dimineaţă 10.00 Previziunile zilei cu Sabina Iosub 11.00 Se întâmplă în România cu Maria Coman 12.00 Ştiri 13.00 Se întâmplă în România cu Maria Coman 14.00 Ştiri 15.00 Esenţial cu Alina Petrescu 17.00 100 de minute cu Alessandra Stoicescu 18.45 La ordinea zilei cu Dana Grecu 20.30 Subiectiv cu Răzvan Dumitrescu. Emisiunea se adresează tuturor românilor, va aborda problemele arzătoare ale acestora , va prezenta soluţii politice şi/sau economice. 21.30 Sinteza zilei cu Mihai Gâdea 23.10 În gura presei cu Mircea Badea 00.00 Ştiri 01.00 Ştiri

M1

10.00 Inspectorul Gadget salvează Crăciunul (animaţie SUA) 10.25 Legendele istoriei ungare 10.40 Numai câte unul 11.35 Cupa mondială de echitaţie – rezumat 13.25 Expres Carpatin 13.55 Mănuşi grele (film) 14.30 Unser Bildschirm 15.30 Atingerea îngerilor (s.) 16.35 DTK – extra 17.30 Sport 2011 18.25 Operă rock 21.15 Destine schimbate (s.) 22.00 Iubire adevărată (comedie Anglia) 24.10 Misteriosul secol al XX-lea

REDACŢIA NU ŞI ASUMĂ RESPONSABILITATEA PENTRU EVENTUALELE SCHIMBĂRI

DISCOVERY

10.00 O pradă mortală 11.00 Automobile americane 12.00 Motociclete americane 13.00 Cum se fabrică diverse lucruri 14.00 Vânătorii de mituri 15.00 Maşini pe alese 16.00 Linia de producţie 17.00 Meserii murdare 18.00 Tehnici esenţiale de supravieţuire 19.00 Cum se fabrică diverse lucruri? Această serie ne arată cum se fabrică cele mai obişnuite şi mai prozaice lucruri. 20.00 Meserii murdare 21.00 Meserii murdare 23.00 Un tăntălău în jurul lumii 00.00 Secretele cutiei negre 02.00 Meserii murdare

Secretul dogarilor a fost transmis din generație în generație FOTO: JA

MESERII UITATE

Au cucerit Europa cu butoiul

O familie de dogari din Sebiș a devenit celebră în toate cramele europene cu butoaiele făcute de ei.

SEBIȘ. Butoaiele din Sebiș fac senzație în Europa. Trec bine pe piețele din Franța, Spania, Italia, Germania, Austria, Israel și chiar mult mai departe, în Australia sau Argentina. Dogăritul, o afacere considerată pe cale de dispariție s-a revigorat și a trecut granița. Nu există școală pentru dogari dar e o meserie care se fură sau se învață de la străbunic, bunic sau părinte. Și trebuie multă pricepere și pasiune. Povestea butoaielor care se răsfață cu vinul franțuzesc a fost scrisă de familia Avram, originari din satul Câmpeni Alba și care, de o vreme, s-au așezat la oraș, în Sebiș.

Meseria a opt generații

A fost dogar bunicul, tata și acum meseria a fost preluată de fiu care a știut să o facă și bănoasă. Târgurile prin care umblau pentru a-și vinde marfa au fost înlocuite cu piața europeană.

Avram Marinel împreună cu soția lui, Săndica și cu tatăl lui au dezvoltat de 8 ani propria afacere. Cel mai prolific an a fost 2010 când au reușit să vândă peste 2.000 de butoaie față de anul acesta când au scos pe piață doar 1.400 de butoaie. Unul din fidelii clienți ai familiei Avram este un producător de vin din Bordeaux unde ajung, lună de lună butoaie produse la Sebiș.

Secretul lemnului de stejar bătrân stă în aroma pe care stejarul românesc o conține și care combinată cu aroma vinului sau cu cea de whiski, dă gustul inegalabil al licorilor bahice. Nicăieri în Europa nu este un asemenea stejar aromat. Copacul este luat din pădure în timpul iernii și urmează o uscare naturală care durează 2 ani. Abia apoi se transformă în butoi. Aroma se păstrează, potrivit specialiștilor, timp de 3 ani după care, butoiul poate reveni în țară și este revândut la preț mult mai mic.

Așa că atunci când savurați un vin franțuzesc, nu uitați că s-ar putea ca de aroma lui să fie vinovat chiar un bătrân stejar și o familie de dogari din Sebiș.

MONICA ARDELEAN
monica.ardelean@informmedia.ro

PREȚURI ȘI DIMENSIUNI

Familia Avram împreună cu cei cinci angajați fac butoaie între 50 litri și 500 de litri ale căror prețuri încep de la 75 euro și ajung la 500 de euro.

COMENTARIU

Simion Todoca

Gata cu joaca de-a democrația

Există toate premisele ca marii păpușari care se joacă de-a Dumnezeul popoarelor să arunce la gunoiul istoriei o unealtă mult prea tocită fizic și moral, pre numele său democrație. Gata, și-a îndeplinit menirea, a concentrat în mâinile cui trebuie toate resursele și forțele de producție, ciclul s-a încheiat, iar acum urmează altul, cel de consolidare. Pentru cei care dețin totul, democrația a devenit de-a dreptul nocivă, nu pentru că i-ar obliga să satisfacă doleanțele prostimii, ci pentru că face posibil transferul puterii și bogăției în alte mâini, către unii care nu sunt cu nimic mai buni decât ei. În acest moment, se consideră că vulgul a obținut suficient pentru a avea o viață decentă, așa că trebuie stopat, pentru că, Doamne, Ferește, mâine-poimâine muncitorul care trage la șaibă ajunge să considere că și el merită să huzurească.

> Zahărul s-a terminat, nu mai avem decât bici

Dacă țările Uniunii Europene vor recurge cu adevărat la măsuri de austeritate, se profilează un an incendiar, cu lupte de stradă de dimensiuni frizând războaiele civile, pe fondul unei intransigențe a guvernanților de neimaginat până acum. Cei care vor fi la cârma țărilor respective, confruntați cu tulburări sociale de amploare, nu vor demisiona, ci vor împinge rezistența până la extrem, neezitând să dea ordin poliției sau armatei să tragă în plin. Totul, în numele salvării popoarelor lor de la colaps.

Din păcate, Uniunea Europeană nu va fi o construcție a statelor componente, îndreptată spre bunăstarea popoarelor, ci o cârdășie a păpușarilor, infiltrați în structurile puterii din fiecare țară. Se pare că, în sfârșit, după o îndelungată și asiduă activitate subterană, tentaculele caracatiței au pătruns peste tot, prin intermediul „democrației" fără de care nimic nu ar fi fost posibil. Sigur, pentru puternicii Europei va rămâne un fel de democrație, singurul dintre drepturile omului, propus spre eliminare, fiind acela de a cere mai mult decât ți se dă, conform meritelor tale. Cât despre amărâții din țările de rang inferior, nici nu vor simți eliminarea democrației, pentru că nu avură vreme să vadă ce înseamnă aceea.

simion.todoca@informmedia.ro

Meseria de instalator instalații sanitare și de gaze este căutată FOTO: FAN

Formați pentru piața muncii

Șomerii și cei aflați în căutarea unei slujbe pot urma cursuri de formare oferite gratuit de către AJOFM.

ARAD. Prima lună a anului viitor nu va aduce vești foarte bune pentru cei ce sunt în căutarea unei noi meserii, în vederea obținerii unui loc de muncă. Agenția Națională pentru Ocuparea Forței de Muncă a făcut publică prognoza cursurilor de formare pentru luna ianuarie 2012. Astfel, dacă în alte județe sunt prognozate să demareze unul, două sau chiar mai multe cursuri de calificare și formare profesională, în Arad luna ianuarie nu va aduce niciun curs nou.

426 de absolvenți după 9 luni

La nivel de Arad, după primele trei trimestre ale acestui an erau formate și calificate 426 de persoane dintr-un total de 494 înscrise la cursuri.

> Am planificat formarea a 595 de arădeni pentru 2011
> ALBERT LADISLAU

„Pentru anul 2011, Agenția Națională pentru Ocuparea Forței de Muncă Arad a planificat, în funcție de bugetul alocat pentru formarea profesională a persoanelor aflate în căutarea unui loc de muncă, cursuri pentru un număr de 592 arădeni", a punctat directorul AJOFM Arad, Albert Ladislau.

JA-A.P.

SITUAȚIA NAȚIONALĂ

La nivel național se prognozează ca peste două mii de persoane să fie calificate în prima lună a lui 2012, urmând să fie organizate un total de 112 cursuri de formare. Cele mai multe persoane vor urma o calificare pentru meserii precum: instalator instalații sanitare și de gaze (250), operator introducere, validare și prelucrare date (208), ospătar (chelner), vânzător în unități de alimentație (198), bucătar (178), inspector resurse umane (156).

Au adus argint pentru România

„Capella Polifonica", la cea de-a XXI-a ediție a Concursului internațional de la Praga.

ARAD. Corul de camera „Capella Polifonica" din Arad, dirijat de părintele arhidiacon Tiberiu Ardelean, a participat, recent, la Concursul Internațional de muzică corală de la Praga, aflat la cea de a 21 ediție.

La această categorie au concurat 15 coruri, obținând medalia de argint, clasându-se după două formații academice de muzică din Zagreb și Varșovia. Din repertoriu au făcut parte „Doamne buzele mele" de G. Muzicescu, „Azi e seara de Ajun" de M. Emandi, „Dobru noc" de Petr Eben (compozitor ceh), „Domnuleț și Domn din cer" de Gh. Cucu și „Sârba pe loc" de Gh Danga.

„Capella Polifonica"

Corul de cameră „Capella Polifonica" este de formațiune mixtă, compus din profesori de diferite specializări, ingineri, studenți și elevi, iubitori de muzică și de frumos, dornici de a scoate la lumină tezaurul muzical religios și laic, de care neamul nostru românesc se bucură. Are în componența sa 35 de membri, care din pasiune și dragoste pentru cântare, își rezervă două ore săptămânal, pentru repetiții și pentru a transmite publicului larg și societății de astăzi, măcar câteva emoții și trăiri sufletești și duhovnicești.

Corul are în vedere abordarea unei palete largi de repertoriu: religios, clasic, folcloric, patriotic și, bineînțeles, tradiționalul colind. „Bucuria și mulțumirea noastră este aceea, ca în urma muncii depuse pe parcursul orelor de repetiții, să putem mișca și sensibiliza inimile ascultătorilor noștri, dăruindu-le puțin din foloasele și roadele pe care ni le oferă muzica corală", ne-a mărturisit arhidiaconul Tiberiu Ardelean. **JA-V.F.**

Corul arădean pe scena concursului FOTO: FAN

> Corul a mai participat, anul trecut, la Festivalul de muzică corală din Macedonia
> TIBERIU ARDELEAN

COLINDE ROMÂNEȘTI

Tot în cadrul concursului Corul de camera a concertat în Biserica „Salvatore Church" un program de colinde tradiționale românești. La întoarcere, corul a susținut un concert de colinde pentru comunitatea românească la Mănăstirea Ortodoxă Sfânta Ludmila din Brno.

Au fost acoperite FOTO: V.G.

Gropile şi-au găsit capacul

ARAD. Mai bine de o lună a trecut de când locuitorii cartierului Confecții au fost terorizați de gropile ivite peste noapte chiar în mijlocul drumului.

În timpul nopții, capacele gurilor de canal dispăreau văzând cu ochii și asta spre disperarea atât a riveranilor, cât și a celor care tranzitau cartierul deoarece gropile au devenit adevărate capcane. Compania de Apă Canal Arad se angaja atunci ca în două zile de la data sesizării să rezolve problema. Spre bucuria locuitorilor și celor care tranzitau cartierul Confecții, capacele au fost așezate la locul lor la numai câteva zile după sesizarea noastră deși problema persista acolo de săptămâni bune, Compania de Apă Canal ținându-și promisiunea. La mai bine de o lună de zile de când gurile de canal și-au găsit capacul, acestea sunt încă la locul lor. Sperăm să rămână așa, spre siguranța tuturor. JA – V.G.

Pedepsele interlopilor: nici bune, nici rele

Dan Ilarie despre sentințele clanului: „Înalta Curte n-a făcut mai rău sau mai bine decât Curtea de Apel".

Interlopii au primit sentințe definitive FOTO: JA

ARAD. „A meritat". Aceasta este părerea procurorului șef Dan Ilarie, șeful Direcției de Investigare a Infracțiunilor de Criminalitate Organizată și Terorism Arad, atunci când vine vorba despre reducerea de pedeapsă a lui Bundea Alexandru, „executant" al lui Uțu Rohozneanu.

„Înalta Curte de Casație și Justiție n-a făcut mai rău sau mai bine decât Curtea de Apel Timișoara, în apel, pentru că practic au rămas pedepsele acelea stabilite de Curtea de Apel. Singura diferență sau deosebire este că a redus pedeapsa la un singur inculpat care după părerea mea a și meritat. Este vorba despre Bundea Alexandru, unul dintre orădeni. Pentru că în rejudecare s-a ridicat și a spus că recunoaște conform rechizitoriului ajutând, între ghilimele, pe inculpatului Rohozneanu, pe liderul de grup și pe ceilalți. Adică a spus adevărul, iar pe de altă parte a primit pedeapsă așa de mică pentru că într-o cauză de la Bihor a contribuit la identificarea și tragerea la răspundere penală într-un caz de omor și atunci pedeapsa a fost redusă la jumătate. A rămas cu patru ani și șase luni, în 26 ianurie 2012 se vor împlini trei ani de arest zi de zi care înseamnă două treimi din pedeapsă și poate să fie eliberat condiționat", ne-a declarat șeful DIICOT Arad.

„Împăratul": 5 ani și 7 luni

În ceea ce privește pedeapsa lui Rohozneanu, Dan Ilarie spune că „Rohozneanu mai are de executat 5 ani și 7 luni. Am făcut și calculele, cu toate reducerile lui, că ar fi executat până acum șase ani. N-a executat șase ani. Din hotărârea Înaltei Curți am și luat: s-a dedus ce s-a dedus, s-au considerat executați 4 ani, 4 luni și 27 de zile. Eliberarea condiționată este o posibilitate nu o obligație. Asta nu înseamnă că dacă face fracția de două treimi sau trei pătrimi cât e după lege, instanța va trebui să-l elibereze condiționat.

Nu, este doar o posibilitate să o facă. Așa că transmit arădenilor să nu-și facă probleme, nu se vor întâlni repede cu Rohozneanu, nici cu Fizidean".

> Arădenii nu se vor întâlni repede cu interlopii
> DAN ILARIE

Conduc rețele din pușcărie?

Șeful DIICOT Arad nu exclude posibilitatea ca Rohozneanu sau ceilalți condamnați din dosarul „Împăratul" să coordoneze rețele infracționale din închisoare.

„Poate că din pușcărie mai coordonează alte rețele și atunci pot fi descoperite și între timp apare o nouă condamnare, nemaivorbind de faptul că atunci când va rămâne definitivă hotărârea Tribunalului Sibiu la Înalta Curte, în cazul Trifa, nu se știe cum se termină. Că avem o primă dovadă, unul dintre inculpații trimiși în judecată a fost achitat. Iar ceva de menționat în ceea ce privește pe inculpații Rohozneanu Uțu Claudiu, Fizidean Ioan Vivi și Dragoman Dani el, pedepsele care sunt acum stabilite de Înalta Curte definitiv, sunt pedepse reduse la jumătate. Deci, dacă Rohozneanu are 10 ani, înmulțiți cu doi, 20. Fizidean 9 ani și 6 luni ori doi, Dragoman Daniel 8 ani ori doi. În ceea ce-i privește pe cei trei inculpați așa se consideră, pedepsele la jumătate". JA -I.C.

DESPRE TOPA

„Este singurul dintre condamnații care nu a fost prins și încarcerat. El a fost cercetat în stare de libertate și ca atare, acum 19 luni s-a pronunțat la Înalta Curte prin respingerea recursurilor, hotărârea a rămas definitivă, iar el urma să fie prins și încarcerat. Adică scos din mediul social în care se afla și introdus în alt mediu, cel penitenciar", a precizat șeful DIICOT Arad.

RECLAME

Sport

„Sportul minţii câştigă tot mai mulţi adepţi în rândul elevilor

Alin Cîmpeanu, preşedinte Şah Club Vados Arad

11

trofee naţionale au izbutit să câştige în anul pe care tocmai îi încheiem secţia de judo a Liceului cu Program Sportiv Arad. O performanţă notabilă, dacă ţinem cont de schimbul de generaţii, care, deseori, i-a pus în mare dificultate pe cei patru tehnicieni: Mihai Telechi, Alin Moţ, Dorel Hărşan şi Daniel Lasco.

Un nou pas spre introducerea şahului în şcoli

ARAD. Şah Club Vados, în colaborare cu Galleria Mall, a fost, zilele trecute, locul de întâlnire a peste 100 de elevi din ciclul primar, care s-au întrecut într-un concurs de şah. Iată-i pe cei mai buni dintre cei buni: Miriam Mercuţea şi Nicolae Lazăr (cls. I), Emilia Bădescu şi Şerban Albert Tămăşdan (cls. II), Ana Maria Munteanu şi Tudor Lile (cls. III), Bianca Crăciun şi Alex Galea (cls. IV). **JA-D.S.**

Ildiko Sereş FOTO: JA

Calificate în semifinale

ORADEA. Fetele pregătite de prof. Ildiko Sereş sunt virtual calificate în faza următoare a Campionatului Naţional de baschet, Under 13, cu o etapă înaintea încheierii fazei zonale (11-12 februarie 2012, Timişoara). Echipa Liceului cu Program Sportiv Arad a obţinut la ultimul turneu două victorii (45-34, cu Valbon Arad şi 39-28, cu Liceul „Mihai Eminescu" Oradea), pierzând cu Bega Timişoara, scor 49-61. **JA-D.S.**

Încearca să-şi păstreze trofeul, în Germania

TSV Wasserburg organizează Final Four-ul Ligii Europei Centrale la baschet feminin.

ARAD. Asul din mâneca oficialilor de la ICIM Univ Goldiş Arad - ar fi asigurat gratuit cazarea şi masa echipelor participante şi oficialilor FIBA - nu s-a dovedit a fi prea puternic în lupta pentru obţinerea organizării Final Four-ului Ligii Europei Centrale la baschet feminin, ediţia 2011-2012. Cum toate cele patru echipe calificate şi-au exprimat intenţia de a găzdui jocurile care vor stabili câştigătoarea trofeului, diriguitorii FIBA au decis, primând metoda rotaţiei, ca TSV Wasserburg să fie gazda turneului final programat pe 21-22 ianuarie 2012.

„Mai multe amănunte nu am primit, dar sperăm ca gruparea germană să ofere cel puţin condiţiile pe care noi le-am prezentat în scrisoarea de intenţie" - spune managerul grupării arădene, Marcel Urban.

Va fi greu

Tehnicianul deţinătoarei entitre a Ligii Europei Centrale, Dan Moraru, a făcut o succintă analiză a Final Four-ului: „Va fi greu să repetăm performanţa din sezonul trecut.

Depinde de ziua pe care o va prinde fiecare echipă. Wasserburg e gazdă, are un lot excepţional, cu jucătoare străine bune, dar o bancă tehnică inexplicabil de modestă.

Trutnov şi-a câştigat grupa şi are un trofeu în palmares, iar Satu Mare e o echipă pe care o ştim şi care, dacă prinde o perioadă de excepţie, se poate gândi la trofeu".

JA-D.S.

PROGRAMUL FINAL FOUR

Pe 21 ianuarie, în semifinale se vor disputa jocurile: ICIM Univ Goldiş Arad – CSM Satu Mare şi Kara Trutnov (Cehia) – TSV Wasserburg (Germania). A doua zi, pe 22 ianuarie, sunt programate cele două finale şi festivitatea de premiere.

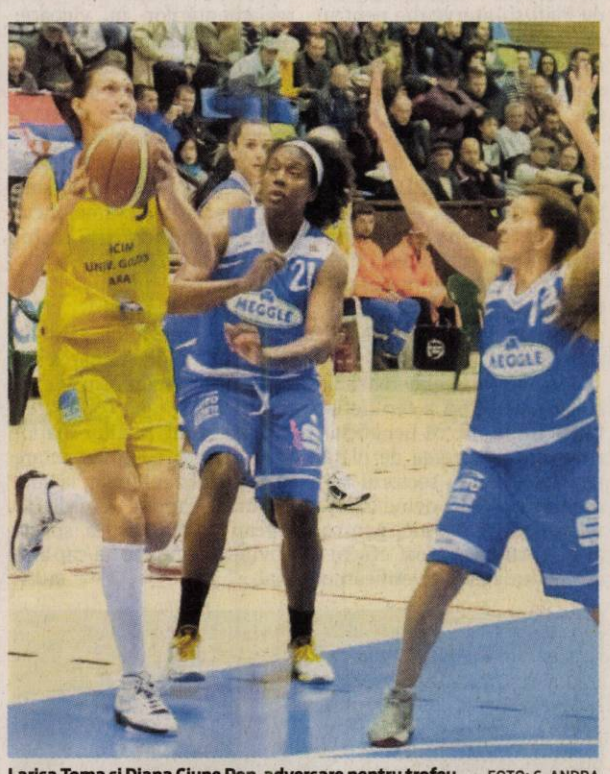

Larisa Toma şi Diana Ciupe Pop, adversare pentru trofeu FOTO: C. ANDRA

LA COLINDAT

Viitorii tenismeni ai clubului TENIS FAN Arad (preşedinte-antrenor Anela Freer) au lăsat pentru câteva ore racheta şi mingea şi au plecat cu colinda pe la toţi cei care au avut uşa deschisă pentru ei. Aşa cum s-a întâmplat, de pildă, la sediul DJST şi al CS Municipal, unde copii au primit daruri de la ... Moş Crăciun. FOTO: A.F.

100 de ani de glorie sportivă

Clubul Sportiv AMEFA Arad şi-a sărbătorit centenarul în cadru festiv.

ARAD. „Ţipăt al modestiei, dar şi al tăcerii, prea puţin perceput astăzi, AMEFA a cultivat de-a lungul secolului trăit frumuseţea trupului şi armonia spiritului: sportul" - spunea consilierul judeţean Ionel Costin în preambulul unei lucrări document - 100 de ani de tradiţii şi performanţe sportive - , care se doreşte a fi un arc peste timp trasat de neobosiţii şi pătimaşii Tiberiu Ţiganu şi Gheorghe Biriş. Toate cele 25 de ramuri sportive care au existat de-a lungul celor 100 de ani şi-au adus contribuţia la câştigarea gloriei sportive a acestui club de legendă. Dar, halterele a luat, mai de fiecare dată, caimacul. Să nu uităm de foştii sportivi ai secţiei pregătite de Gheorghe Biriş şi Gheorghe Rafa, precum Adi Jigău (cat. 56 kg şi cat. 62 kg), Iuri Cojohari (cat. 94 kg) şi Adi Mateaş (cat. 105 kg), care sunt încă deţinătorii recordurilor naţionale de seniori. Ori de anul 1996, când CS AMEFA a venit pe locul III la nivelul cluburilor din România, graţie secţiei de haltere, care pe lângă medalia olimpică a lui Nicu Vlad a mai obţinut şapte medalii la „europene" (Nicu Vlad - 2, fraţii Traian şi Marius Cihărean - 5), toate medaliile din acel an de excepţie. **JA-D.S.**

Gheorghe Biriş FOTO: JA

Aproape de podium

TEL AVIV. Recompensat cu Bursa Eugen Roman la Gala Sportului Arădean 2011 - premiu acordat celui mai de perspectivă junior dintr-un sport olimpic a cărui situaţie financiară este una precară - halterofilul arădean Teodor Bilegan (Clubul Sportiv Municipal) a confirmat încă de la prima participare la o competiţie internaţională.

Prezent la Cupa Mării Mediteraneene în Israel, tânărul sportiv arădean pregătit de antrenorii Adi Jigău şi Pavel Sebeşan a ocupat locul cinci într-o categorie la startul căreia s-au aflat 20 de competitori.

JA-D.S.

Moş Crăciun, utist pentru o seară !

ARAD. Asociatia Suporter Club UTA a reuşit şi in acest an să aducă bucurie in viaţa unor copii care merită mai mult de la viaţă. Joi, 22.12.2011, membrii Asociaţiei , jucători ai echipei UTA, copii din cadrul Centrului de copii şi juniori al UTA-ei împreună cu reprezentanţi ai Centrului de Voluntariat Arad s-au deplasat la Caporal Alexa, unde au împărţit daruri unei familii cu 9 copii, cu mari dificultăţi financiare, fără nici un venit, care locuieşte în aceste zile sub un acoperiş deasupra capului doar datorită unui binefăcător. Darurile au constat din alimente de strictă necesitate, dulciuri, detergent, produse de igienă personală şi bineînţeles din produsele promoţionale cu sigla UTA-ei. Impresionaţi de acest caz o parte din cei prezenţi au revenit şi a doua zi cu alte daruri constând din alimente şi articole de îmbrăcăminte.

Moş Crăciun utist a fost prezent şi în faţa Palatului Administrativ, unde a împărţit calendare de perete şi de buzunar, brelocuri, abţibilduri cu însemnele UTA-ei, dar şi dulciuri celor mici. **JA-D.S.**

În jurul bradului de Crăciun, la Paradisul Copiilor FOTO: JA

Finala Campionatului judeţean de şah 2011

ARAD. Zilele trecute s-a desfăşurat finala Campionatului Judeţean de şah, individual - Arad 2011. Competiţia a avut loc pe parcursul a 7 runde, în sistem elveţian, la start fiind prezenţi 12 jucători din cele mai prestigioase cluburi de şah din judeţ: ACS Vados (5 jucători) şi CS Universitatea Arad (7 jucători). Lucan Marius Gabriel (ACS Vados) a câştigat competiţia acumulând 6 puncte din 7 posibile, fiind urmat pe podium de Brosman Alexandru (CS Universitatea) 5,5 p şi M.F. Ardelean Rusalim (CS Universitatea) 4,5 p. De apreciat jocul solid al juniorului Alb Flavius - 15 ani (ACS Vados), acesta clasându-se pe onorabilul loc IV. De remarcat performanţa deosebită a sportivului Lucan Marius Gabriel, care şi-a păstrat titlul de campion judeţean, pentru al treilea an cosecutiv! „Mulţumim Universitatii Aurel Vlai-cu Arad pentru ospitalitatea oferită şi domnului primar Gheorghe Falcă, pentru sprijinul continuu acordat sportului minţii" - a spus Sorin Creţu, preşedintele Asociaţiei Judeţene de Şah Arad. **JA-D.S.**

Cei mai valoroşi şahişti ai Aradului FOTO: FAN

Moşul cel bun a trecut şi pe la Paradisul Copiilor

ARAD. Peste 50 de viitori fotbalişti, legitimaţi la grupele 2003-2005 de la Liceul cu Program Sportiv Arad, coordonaţi de şeful catedrei fotbal, prof. Dinu Donca, l-au aşteptat pe Moş Crăciun la Paradisul Copiilor Micălaca.

Moşul cel bun nu s-a lăsat prea mult aşteptat, împărţind cadouri tuturor celor care au spus o poezie sau un cântecel. Întâlnirea nu ar fi foat posibilă fără sprijinul unor oameni cu dragoste faţă de copii, precum Liviu Vilagoş (FC Ceala), Adrian Lădău (Restaurantul Olympia Nădab) şi Marin Cohuţ (Paradisul Copiilor Arad).

JA-D.S.

JURNAL ARĂDEAN

De la APIA: credite cu adeverinţe în zootehnie

ARAD. Beneficiarii plăților directe complementare în sectorul zootehnic - bovine, ovine, caprine, pot solicita adeverințe în vederea accesări de credite pentru finanțarea activităților curente. Creditele oferă producătorilor agricoli posibilitatea utilizării de resurse financiare până la efectuarea de către Agenția de Plăți și Intervenție pentru Agricultură (APIA) a plății primei pe cap de animal la care sunt îndreptățiți potrivit legii.

„Până la această dată, Agenția a încheiat convenții cu CEC Bank SA, BRD Groupe Societe Generale, Banca Comercială Romana și Procredit Bank, în conformitate cu H.G. 1199/30.11.2011 și respectiv H.G. 1200/30.11.2011", a explicat Gheorghe Alda, director APIA Arad.

Adeverința se eliberează la solicitarea scrisă a fermierului și confirmă: că beneficiarul a depus cererea de plată pentru PNDC în sectorul zootehnic la specia ovine/caprine, respectiv bovine, pentru anul 2011; că au fost efectuate controalele și verificările

> Agenția noastră a încheiat convenții cu mai multe bănci
> **GHEORGHE ALDA**

administrative asupra Cererii de plată depuse de către Beneficiar, până la data emiterii Adeverinței, conform reglementărilor în vigoare; numărul de animale eligibile pentru prima pe cap de animal/exploatația de bovine; că Beneficiarul nu face obiectul excluderilor de la plată la data emiterii Adeverinței și că îndeplinește condițiile generale pentru acordarea sumelor cuvenite în cadrul PNDC sectorul zootehnic.

Creditul şi subvenţia

Valoarea creditului este de până la 90% din valoarea sumei calculate conform adeverinței.

Cuantumul plăților naționale directe complementare în sectorul zootehnic, la specia ovine/caprine este de 40 lei/cap animal iar la specia bovine este de 410 lei/cap animal.

JA-A.P.

Cei din sectorul zootehnic pot solicita adeverinţe FOTO: FAN

Dezvelirea autoportretului Mihai Takacs, într-un spaţiu veneţian fermecător FOTO: V.F.

Cu Mişi Takacs prin Veneţia

Mihai Takacs a deschis, recent, expoziţia personală de pictură „Veneţia la Arad".

ARAD. După ce, în urmă cu ceva vreme, artistul plastic arădean Mihai Takacs ne aducea „Parisul la Arad", de Crăciun el ne-a oferit întâlnirea, prin intermediul picturii, cu o altă cetate a culturii europene, Veneția.

Vernisajul expoziției „Veneția la Arad" a avut loc la Tribuna Cafe, în fața unui numeros și elevat public, care a fost ținut din surpriză în surpriză. Încă de la intrare am remarcat că tablourile erau acoperite cu coli de hârtie pe care erau scrise literele ce formau titlul expoziției. În timp ce violonistul Doru Tucă interpreta „Ave Maria", o fetiță a dezvelit lucrările oferind admiratorilor 17 peisaje încântătoare: poduri, canale, gondole și gondolieri dar și un autoportret (Mihai Takacs într-un spațiu venețian fermecător). După ce gazda evenimentului, Ivona Mariș, s-a adresat publicului și artistului, despre lucrările expuse a vorbit criticul de artă Dan Lăzărescu. El aprecia că Mihai Takacs „a fost într-un oraș etern, orașul artei, orașul picturii" și în tablourile realizate își arată „personalitatea prin ceea ce a văzut" și, fascinant, „clădirile capătă o luminiscență de necrezut".

În concluzie - a subliniat Lăzărescu - „această expoziție este mai mult decât o manifestare personală de artă".

Viceprimarul Levente Bognar a ținut să spună: „În numele celor care apreciem frumosul, mulțumim pentru acest cadou de Crăciun. Așa

> Vedem aici Veneția prin ochii pictorului Mihai Takacs
> **DAN LĂZĂRESCU**

cum am învățat să apreciem Aradul prin ceea ce a pictat Mișu, așa putem să vedem acum Veneția prin aceste deosebite peisaje venețiene".

Iar artistului Mihai Takacs nu i-a mai rămas decât să exclame: „Uau!... Așa mulți suntem și ce bine mă simt. Iubesc Veneția de multă vreme dar nu am reușit decât în vară să merg să o văd și să o pictez.

Acum parcăm gondolele aici și sper să-i simțiti cu toții spiritul".

JA-V.F.

CALENDARE

Cu acest prilej a fost lansat şi calendarul pe 2012 (cu peisaje citadine din Arad, realizate de Mihai Takacs). Ba mai mult, cumpărătorii participă şi la o tombolă, iar câştigătorul va primi un tablou din expoziţia „Veneţia la Arad".

Török, pe culmile succesului

Arădeanul este sportivul anului 2011 la secţiunea Alpinism Tehnic.

ARAD. Arădeanul Zsolt Török nu se dezminte și face cinste orașului nostru și nu oricum ci cu titulatura de Sportivul Anului 2011 la secțiunea Alpinism Tehnic.

Federația Română de Alpinism și Escaladă a desemnat cei mai buni sportivi ai anului 2011 pe ramuri sportive. „Sportivii au fost premiați în urma rezultatelor și realizărilor meritorii în competițiile internaționale sau cu relevanță în lumea alpină mondială și la nivel național în cadrul Campionatelor Naționale și a Cupei României", a declarat Bogdan Dudău, președintele FRAE.

Povestea lui Zsolt este una extraordinară, este o lecție de perseverență, educație, autodisciplină, pasiune și desigur dăruire din care cu toții avem de învățat. Ultima ispravă a arădeanului se numește „Integrala marilor pereți ai Alpilor" și a fost desemnată cea mai valoroasa ascensiune. Alături de Zsolt care este legitimat la CS Politehnica Timișoara în această aventură i-a fost tot timpul alături Janos Török legitimat la CS Alternative din Timișoara. „Filarea corzilor printre degetele înghețate de sute de ori în cei peste 16.000 metri parcurși în verticală, asimilate cu responsabilitatea pentru viață și coechipier, dar și momentele de bucurie, prietenie, decepție, angajament și curaj sunt doar mijloace prin intermediul cărora aflăm cine suntem cu adevărat", a declarat alpinistul arădean.

ALPINISM DE ALTITUDINE

Cea mai valoroasă realizare a senioarelor în anul 2011 este reuşita Crinei Coco Popescu de la CS Montan Altitudine - Râşnov care a urcat în premieră Muntele Sidley, cel mai înalt vulcan din Antarctica şi astfel încheie în premieră Circuitul Seven Volcanoes al celor mai înalţi vulcani de pe fiecare continent. De netăgăduit sunt şi reuşitele lui Horia Colibăşanu, vârful Makalu de 8463 metri şi titulatura de singurul român care a escaladat 5 vârfuri de peste 8000 metri, dar şi Alex Găvan care a urcat pe Vârful Manaslu de 8156 metri.

16 trasee în Alpi

De-a lungul celor 16 trasee parcurse în Alpi spune Zsolt „mi-am deschis orizontul mult mai mult decât puteam să visez înainte. Nu a fost ușor și de multe ori mi-a fost frică. Marea majoritate a traseelor le-am escaladat în condiții vitrege așa cum s-a putut și am lăsat mult de la mine pentru a avansa în proiect. Ne-am cățărat concomitent, am folosit mult toate stilurile de cățărare învățate și exersate, ne-am schimbat când unul din noi nu mai suporta presiunea care o simte cel care urca primul. Am improvizat cum puteam pentru siguranță și pentru a-l ajuta pe celălalt".

JA – V.G.

Janos şi Zsolt Török, la baza Materhornu-lui FOTO: FAN

Reuniune de sărbători la PDL

ARAD. Ca de obicei de sărbători, staff-ul PDL Arad s-a reunit la sediul partidului, pentru ultima întâlnire cu presa. Președintele organizației, Gheorghe Seculici, i-a avut și de această dată alături pe parlamentari, ministrul Constantin Traian Igaș, europarlamentarul Iosif Matula, președintele CJA, Nicolae Ioțcu și mulți alții din conducerea județeană și municipală. Tot ca de obicei, reuniunea a fost pigmentată de mai multe echipe de colindători, din municipiu și județ, care au venit, rând pe rând, oferind minispectacole agreabile. „Vrem să le transmitem arădenilor mulțumiri pentru faptul că au încredere în noi, să îi asigurăm că vom rămâne alături de ei și vom face ceea ce trebuie, în ciuda dificultăților cu care se confruntă, la ora actuală, toate țările din Europa și din lume. Le dorim sărbători fericite și sperăm ca anul viitor să fie, pentru toți, unul mai bun", a declarat Gheorghe Seculici.

JA-S.T.

Democrat liberalii, la o întâlnire apolitică FOTO: S.T.

La Bibliotecă, Gala cititorului statornic

ARAD. Pentru Biblioteca Județeană, sfârșitul de an aduce bucuria recompensării celor mai harnici dintre cititorii și utilizatorii ei. Prin ce s-au evidențiat aceștia de-a lungul unui an calendaristic? Prin frecvența la raftul cu documente, prin numărul de cărți împrumutate, prin bucuria lecturii, atitudinea față de instituție și, nu în ultimul rând, prin fidelitatea dovedită.

Premiații, de la copii de clasa a III-a până la vârstnici septuagenari, au transformat momentele premierii, în sărbătoare cu iz personalizat. Unii s-au emoționat pentru că n-au mai fost evidențiați niciodată, alții din cauza atmosferei speciale, alții la auzul celor spuse despre ei, alții pentru că erau prea mici și audiența mult prea numeroasă.

Cei prezenți la festivitatea de premiere a Galei Cititorului Statornic au fost însoțiți de ritmurile populare ale talentatului ansamblu Mărunțica, de la Șc. Gen. Avram Iancu și de admirabilul cor al Seminarului Liceal Teologic Ortodox din Arad, condus cu măiestrie de prof. diacon Paul Tiberiu Ardelean.

JA-V.F.

Cititorii fideli au fost premiaţi FOTO: FAN

S.C. **AGRIROM** S.R.L.

angajează

manipulanţi marfă

pentru punctul de lucru din Vladimirescu

Informaţii la telefon : 0742-206618

(655961)

AZOMA member of agrirom grup

angajeaza

GESTIONAR SECTIE

Cerinte: experienta minim 3 ani

Se ofera: salar atractiv

Tichete de masa

Informatii la telefon 0257-288732 de luni-vineri intre orele 10-16

(630855)

romstal UNIVERSUL INSTALAŢIILOR angajeaza pentru filiala Arad:

SOFER categoriile B si C

DESCRIEREA POSTULUI

Realizeaza curse de livrare marfa
Preia retururile de marfa
Tine evidenta documentelor aferente transporturilor
Asigurarea procesului de livrare a marfii si de ordonare a produselor expuse la raft

CERINTE

Permis de conducere categoriile B, C
Absolvent studii medii
Experienta in manipularea marfii
Persoana serioasa, responsabila
Fara antecedente rutiere in ultimii ani

CV-urile pot fi trimise la adresa resurse-umane@romstal.ro , pana la data de 3 ian.

(655877)

SC TRANSCAR SIBIU

angajează

şoferi transport internaţional marfă

Telefon 0269/224101, 0740.115.201.

Informaţii zilnic între orele 08,00-16,00

(654438)

Pletl

Angajeaza

- Inginer mecanic auto
- Maistru mecanic
- Mecanici auto
- Conducatori auto pentru autocar si autocamion

Telefon - 0732680584

(654552)

RESTAURANT (250 locuri) Milenium D&D SERVICII COMPLETE - SALON EVENIMENTE RESTAURANT - CATERING

Organizam nunti, botezuri,petreceri de firma, conferinte, seminarii

str V. Goldis, nr 4
tel:0720052287
www.nunti-arad.ro

Meniuri la preţuri promoţionale

Organizam REVELION 2012, meniu special, program artistic, DJ!

(596527)

AZOMA member of agrirom grup

angajeaza

Agent paza cu atestat si experienta

Informatii

la tel : 0740-107578

(656173)

Sc Industria Carpat Butons Srl

Angajează

Asistent comercial / Asistent manager / Asistent producţie

Cerinţe: • cunoscător limba franceză; • cunoscător a unor elemente de producţie • abilităţi comerciale; • utilizarea calculatorului.

Responsabilităţi:

- dezvoltarea portofoliului de clienţi; • atribuţii limitate de verificare a producţiei;
- sarcini specifice sub coordonarea directorului executiv; • actualizarea şi utilizarea programului As 400; • gestionarea şi dezvoltarea colecţiilor proprii (abilităţi estetice şi simţ al culorilor); • traducerea corespondenţei în şi din limba franceză

Aşteptăm cv la nr de tel/ fax : 0257 216 889; 0257/216888 sau la adresa de e-mail: diana.carpatbutons@gmail.com

(650932)

Penitenciarul Arad, cu sediul în Arad, Calea 6 Vânători f.n., CUI 3678181, tel. 0257 212 661, 212 663 (int.112), fax 0257 280 584, e-mail parad@anp.gov.ro, organizează în data de 09.01.2012, ora 12,00, licitaţie publică cu strigare pentru închirierea a două spaţii destinate comercializării de bunuri şi produse alimentare către persoanele private de libertate, situate în incinta Penitenciarului Arad, în suprafaţă totală de 104 mp, după cum urmează:

- **18 mp la Penitenciarul Arad, str. Eftimie Murgu nr. 5-7.**
- **86 mp la Penitenciarul Arad, Calea 6 Vânători f.n.**

Data limită de depunere a ofertelor este 09.01.2012, ora 10,00. Persoanele interesate pot solicita documentaţia de la sediul Penitenciarului Arad, în zilele lucrătoare, începând cu data de 27.12.2011, între orele 08:00 – 14:00, sau prin e-mail.

Preţul de pornire al licitaţiei este de 11,35 euro/mp/lună. Saltul de supralicitare pentru închiriere este de 10% din preţul de pornire.

Garanţia de participare, în valoare de 118,04 euro, plătibili în lei la cursul BNR din ziua plăţii, se va depune în una din formele precizate în documentaţia descriptivă."

(657181)

aradjob.ro

Sfânta Sărbătoare a Naşterii Domnului să vă aducă în casă sănătate, bucurie şi linişte sufletească. Fie ca Noul An să ne găsească mai buni, mai împăciuitori, mereu împreună, pentru a trece cu bine peste perioada grea din ultimii ani.

Să ne-ajute Dumnezeu!

La Mulţi Ani !

Preşedinte PDL Arad – Arhitect Gheorghe Seculici
Senator – Constantin Traian Igas
Senator – Ovidiu Marian
Deputat – Boghicevici Claudia
Deputat – Adrian Nitu
Deputat – Cionca Iustin
Deputat – Marius Gondor
Deputat – Lucian Rivis Tipei

S.C. **DANY'S ELECTRIC WORKSHOP** S.R.L. cu sediul social în Valdimirescu, str. G-ral Vasile Milea nr. 128, C1, judeţul Arad, telefon 0744.124.606, doreşte să obţină autorizaţie de mediu pentru S.C. DANY 'S ELECTRIC WORKSHOP S.R.L. din Valdimirescu str. D-ral Vasile Milea nr. 128, C1, jud. Arad, telefon 0744.124.606 unde se desfăşoară activităţile: întreţinerea şi repararea autovehiculelor 5020; 2831 - dezasamblarea maşinilor şi echipamentelor scoase din uz având ca principale faze ale procesului tehnologic următoarele: schrot auto.

Măsuri de protecţie de factorilor de mediu:

Apa: reţea de canalizare
Aer: filtre separatoare de suspensii
Sol: **platformă betonată**
Gestiunea deşeurilor: pubele şi containere specializate.
Observaţiile publicului formulate în scris/informaţiile provind potenţialul impact asupra mediului se depun/pot fi consultate la sediul Agenţiei de Protecţia Mediului Arad, Splaiul Mureşului FN, Arad, cod poştal 310132, judeţul Arad, telefon 0257/280996; 0257/280331; 0257/281461; 0257/250046; fax 0257/284767; e-mail: office@apman.anpm.ro; website: http/apmaraprm.ro timp de zece zile lucrătoare după data publicării prezentului anunţ.

(657126)

Publicitate:
0257/210.775; 0257/280.904

EVIDENŢIAZĂ-TE!

Talon valabil până în 31 decembrie 2011

Text: **DATA apariţiei:**.....

.....

.....

.....

.....

.....

.....

.....

Date personale:

Nume şi Prenume:

Telefon:

Buletin de identitate:

TALON + PREŢUL CATEGORIEI AFERENTE

Anunţurile se preiau zilnic, la ghişeu, până în ora 16^{00}, după această oră, se pot prelua doar prin intermediul sistemului online de preluare al anunţurilor disponibil pe www.jurnalaradean.ro . Anunţurile de mică publicitate din Jurnal Arădean se publică pe baza talonului din ziar
Redacţia nu îşi asumă responsabilitatea pentru conţinutul anunţurilor de mică publicitate!

JURNAL ARĂDEAN

Stimati cititori cei cu necazuri si probleme adevarate, **Aurelia Ardeleanca** despre care a-ti auzit dealungul timpului, cea care a adus fericire in mii de familii, venita de curand din America premiata cu luocul 1 pentru meritele sale. Acum in postul Craciunului se descanta ce-l mai bine, lucreaza prin magie alba si lucru sfant. Ce-a mai puternica desfacatoare cununiilor legate si a bolilor fara leac, va asigura reusita 100%, dezleaga cununii, uneste familii dezbinate, aduce persoana iubita inapoi, spor in casa, in afaceri, scoate argintul viu, alunga farmecele, lecuieste impotenta, alcoolismul si boli de piele. Lucreaza la cabinetul ei din Arad chiar prin telefon, rezolva orice problema de la orice distanta pe baza datelor dumnevaoastra personale. Sunati cu toata increderea **tel: 0723 92 45 35, www.vrajitoarea-aurelia.ro** (616817)

AP.2 CAMERE-ARAD

• **Cumpăr apartament** 1- 2 camere. Plata pe loc!!! Telefon 0744.849.390. 530716

• **Vând apartament** în Micălaca pe strada Imaşului, etaj I, 2 camere, decomandat, amenajat, termotecă, la preţul de 37.000 Euro, negociabil. Telefon: 0357/427436; 0728.938.777; 0741.158.777 655895

• **Vând apartament** 2 camere, decomandat în Aradul Nou. Telefon 0722.643.354, 0752.661.957. 600818

• **Vând apartament** 2 camere în bloc nou, decomandat, centrală proprie, parcare în curte, 28.000 Euro, str. Cocorilor nr. 5, 0762.213.545. 620350

AP.3 CAMERE-ARAD

• **Vând apartament** 3 camere Vlaicu, etaj IV din X, amenajat, ocupabil imediat, la preţul de 28.000 Euro negociabil. Telefon: 0357/ 427436; 0728.938.777; 0741.158.777. 655896

• **Vând urgent** apartament central, et. 1, 3 camere, bucătărie, 2 intrări, 2 băi, pivniţă, cămară alimente. Dotări: termotecă, aer condiţionat, utilităţi individuale, pretabil sediu firmă, preţ 58.000 Euro, negociabil. Telefon 0771.223.799. 606847

APARTAMENT LA CASĂ

• **Vând apartament** ultracentral, la casă, 3 camere, dependinţe, renovat parţial, etaj I, gaz, 101 mp. Telefon 0747.809.848. 653085

CASE-JUDEŢUL ARAD

• **Vând casă** în comuna Fântânele, 600 mp. Preţ negociabil. Informaţii telefon 0257/ 456273 sau 0742.478.315. 657197

• **Vând casă** în Vladimirescu, 600 mp, 3 camere, baie, bucătărie, geamuri termopan maro, FS- 22 ml. Preţ 39.500 Eur/negociabil. Tel. 0728.144.898, 0721.198.568. 650981

SPAŢII COM-ARAD

• **11.500- mp şoseaua- NĂDLAC,** FS mare, Proiect- HOTEL, utilităţi, 0722- 257409. 622293

SPAŢII COM-JUDEŢUL ARAD

• **Vând- închiriez** 263 mp, Vladimirescu, fostă fabrică termopan. Preţ foarte bun, 0742.352.280. 632445

TERENURI LOCAL

• **21.200- mp GHIOROC,** zona LAS- VEGAS, bun pescărie, agrement, 0722- 257409. 622292

TERENURI JUDET

• **Vând teren** agricol, comuna Pilu. Tel. 0728.969.877. 657377

IMOBILE CHIRII

• **Închiriez apartament** 2 camere, mobilat, cablu, internet, total contorizat, 0770.697.288. 655974

• **Închiriez apartament** 2 camere, Podgoria, mobilat şi utilat, 230 Eur şi loc de parcare bloc R 7 ARED, 100 Ron/lună, negociabil, 0743.700.345. 657056

• **Închiriez apartament** 2 camere, str. Eminescu. Telefon 0744.784.910. 658349

• **Închiriez cameră,** intrare separată, aproape tramvai+ bucătărie. Telefon 0752.855.503. 659169

SPAŢII COM-ARAD

• **Închiriez spaţiu** comercial, zona Fortuna. Tel. 0754.415.560. 640307

• **Închiriez- vand spaţiu** 6 încăperi, 2 băi, renovat- modern, birouri, Zona- PRIMĂRIE, 0722- 257409. 650833

SPAŢII COM-JUDEŢUL ARAD

• **Închiriez bar- Alimentară** lângă Primăria Vladimirescu, 181 mp.Vând clădire veche 170 mp+300 mp teren, 0742.352.280. 632431

• **Închiriez spaţiu** comercial, central, Chişineu Criş, toate utilităţile. Telefon 0760.856.351, 0258/779005. 623505

SCHIMB LOCUINŢE-ARAD

• **Schimb sau** vând casă cu etaj, zona Jackson. Tel. 0748.862.498. 640290

AP.3CAMERE-ARAD

• **Cumpăr urgent** apartament 3 camere zona Mioriţei sau zona 300, decomandat, etaj 1 sau 2, fără intermediari. Tel. 0758.579.117. 656034

TEREN-JUDEŢUL ARAD

• **Cumpăr teren** arabil în Olari. Tel. 0744.438.824. 640283

• **Cumpăr teren** arabil în Sâmbăteni. Tel. 0752.569.327. 657367

OFERTE LOCURI DE MUNCĂ

• **Angajăm agenţi** pază cu/ fără atestat, foste cadre M.I., sportivi. Oferim cursuri de formare profesională pentru obţinerea atestatului de agent pază. Telefon 0760.256.150.

• **Angajăm vânzătoare** pentru gheretă alimentară non- stop. Informaţii telefon 0724.046.575.

• **Angajez şoferi** cu experienţă autobasculante 40 tone, 0726.369.191.

• **Angajez preparator- vânzător** kebabshaorma şi bucătar fast- food. Telefon 0728.972.330.

• **Caut îngrijitor** animale. Telefon 0746.092.290.

• **Pensiune angajează** recepţioner(ă). Nu necesită calificare. Tel. 0257/234257. 656095

• **SC angajează:** şoferi, cofetari, femeie curăţenie. Informaţii telefon: 0372.578.800, 0372.578.805.

• **Societate comercială** angajează şofer cat. C+E pentru curse internaţionale, 0733.963.113.

CERERI LOCURI DE MUNCĂ

• **Asistent radiologie** caut loc de muncă. Rog seriozitate. Tel. 0746.095.151. 657262

PRESTĂRI SERVICII

• **A A** Acord Garanţie 2 ani reparaţii maşini spălat,0744.241.398, 0357/401569,0257/ 259146. 636422

• **A.A.A. repar** maşini spălat automate, frigidere, piese originale, domiciliul clientului, garanţie. Telefon 0745.395.282, 0257/ 274600. 603207

CONSTRUCŢII

• **Vând cărbuni** lignit, huilă, lemne de foc, 0757.495.758. 653097

• **Vând lemne** şi cărbuni. Informaţii telefon 0757.769.010. 646409

• **Vând lemne** de foc salcâm, cantitate 3 m ster, preţ 350 ron. Telefon 0743.899.445. 653081

• **Vând lemne** foc esenţă tare, tăiate, crăpate. Preţ convenabil, 0721.592.572. 656118

AUTO STRĂINE

• **Vând urgent:Ford** Escort 1400cmc, an 1996, înmatriculată, benzină,1500Euro, putin negociabil, 0757.053.045. 653261

ELECTRONIC PLUS

• **Vând maşini** spălat automate, lăzi, congelatoare,combine. Modele Noi, Garanţie, Transport.Informaţii 0745.395.282, 0257/ 274600. 603223

• **VINDEM electrocasnice second, frigorifice, maşini spălat haine- vase, uscătoare, aragaze gaz- electrice, televizoare, anvelope, vitrine comerciale. Reducere pentru schimb, rate. Telefon ☎0744.796.542.** 8694

PIERDERI

• **Pierdut Certificat** constatator nr.7527/ 2011 emis de ORC Arad pentru firma S.C. Anginej Viky S.R.L. Îl declar nul. 658352

PLANTE-FLORI

• **Vând lucernă,** baloţi mari, rotunzi. Telefon 0744.190.192. 539138

ANIMALE-PĂSĂRI DOMESTICE

• **Vând căţei** rasele Yorkshire Terrier şi Tekel. Preţ convenabil, 0745.203.492. 640271

• **Vând capre,** prima, a treia fătare, ţap tânăr. Tel. 0752.855.503. 653049

• **Vând porci** graşi la 80 kg/buc., rasă de carne, sub preţul pieţei, 0744.855.910. 659183

• **Vând porci** graşi în apropiere de Arad. Tel. 0731.131.816. 657374

• **Vând pui** pentru sacrificat. Telefon 0748.322.489. 565430

• **Vând purcei** vietnamezi, buni pentru tavă, scroafe gestante. Informaţii telefon 0729.051.811. 655831

AFACERI

• **Vând afacere** la cheie bar, spălătorie auto, spaţiu de închiriat, clădire nouă Curtici.Telefon 0744.514.060.

• **Vând afacere** la cheie (restaurant), zonă centrală. Tel. 0745.509.405.

DIVERSE

• **Vând ţuică** prună, struguri. Tel. 0724.320.168. 650955

• **Vând fân** localitatea Chişlaca. Tel. 0751.063.874. 657234

• **Vând solar** agricol lungimea= 42 m, lăţimea= 12 m, ţeavă= 2(doi) ţoli. Tel. 0357/ 437381. 656105

Preluarea anunţurilor pentru următoarea zi se face până la ora 15.00, cu excepţia anunţurilor de deces, care se primesc până la ora 18.00.

DECESE

O inimă a încetat să bată, un suflet nobil s-a ridicat la cer şi pleacă departe de noi, dar mai aproape de Dumnezeu. Un omagiu, o lacrimă şi o floare pentru cel care a fost

pensionar mecanic CFR

HODĂJEU PAVEL

- 69 ani.

Înmormântarea va avea loc miercuri, 28 decembrie 2011 în Curtici.

Familia: soţia Sofia şi fiicele Dana şi Neli cu familiile

Timpul a fost prea grăbit pentru dragul nostru soţ şi tată,

KHANTAMIREANTZ ANTON

„ANTI"

care a plecat dintre noi la doar 45 de ani,

lăsându-ne cu inimile îndurerate şi cu ochii plini de lacrimi. Înmormântarea va avea loc astăzi, 27 decembrie 2011, ora 15.00, la Cimitirul Eternitatea (UTA).

Soţia Dana şi fiica Ariana

Cu profund regret şi mare tristeţe în suflete, anunţăm plecarea dintre noi la cele veşnice,

la doar 45 de ani, a celui care a fost

KHANTAMIREANTZ ANTON

„ANTI".

Serviciul funerar va avea loc astăzi, 27 decembrie 2011, ora 15.00, la Cimitirul Eternitatea (UTA).

Asociaţia Chinologică Română Arad
Preşedinte,
Gheorghe Schill

Cu adâncă durere anunţăm încetarea din viaţă, după o lungă suferinţă a celui care a fost tată, socru şi bunic

HAŞCA IOAN,

în vârstă de 84 de ani.

Slujba de înmormântare va avea loc astăzi, 27 decembrie 2011, ora 13,00 în com. Hăşmaş.

Fiii Ioan şi Traian cu familiile

Cu inima sfâşiată de durere anunţăm trecerea în nefiinţă a celei care a fost o soţie, mamă şi bunică iubitoare

DUMITRU MARIA.

Sufletul ei va veghea veşnic asupra noastră. Dumnezeu s-o ierte şi s-o odihnească în pace! Înmormântarea va avea loc la Cimitirul Eternitatea miercuri, 28 decembrie 2011, ora 13,00.

Veşnic nemângâiaţi:
Mitică, Gabriela, Deian şi Dacian

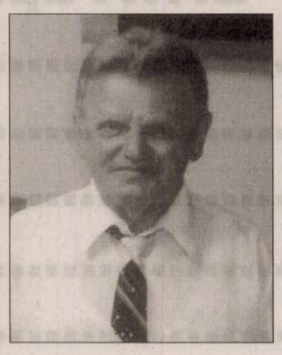

Cu profundă durere anunţăm decesul celui care a fost soţ, tată, bunic, cumnat, frate, unchi

SILAGHI VASILIU,

pensionat de la retuş Ziridava,

în vârstă de 79 ani.

Înmormântarea va avea loc astăzi, 27 decembrie 2011, orele 14,00 de la Capela Cimitirului Eternitatea. Dumnezeu să-l odihnească în pace!

Soţia Ileana (Ţuţi), fiica Ildiko, nepoţii Patric, Melinda şi Renate

Cu profundă tristeţe anunţăm încetarea din viaţă

la vârsta de 61 ani a celei care a fost soţie, mamă şi bunică

CHIŞ ELENA.

Înmormântarea va avea loc astăzi, 27 decembrie, ora 12,00 la Cimitirul Eternitatea (UTA).

Soţul îndurerat

Publicitate: 0257/210.775; 0257/280.904

Familia Cornea anunţă cu adâncă tristeţe trecerea în nefiinţă a celui care a fost soţ, tată şi bunic iubitor

CORNEA IOAN,

de 84 ani, din Voivodeni.

Înmormântarea va avea loc la Biserica Ortodoxă din localitatea Voivodeni în data de 27 decembrie 2011, ora 12,00.

Familiile îndoliate

Cu sufletul profund îndurerat anunţ trecerea în veşnicie, după o lungă şi grea suferinţă a celui care mi-a fost soţ timp de 53 de ani

FEIER PETRU

(77 de ani).

Te voi iubi şi preţui mereu pentru toată dragostea pe care mi-ai purtat-o. Dumnezeu să-l ierte şi să-l odihnească-n pace! Înmormântarea a avut loc luni, 26 decembrie 2011, la Capela Damian din Cimitirul Eternitatea (UTA).

A ta soţie, Nela

Am pierdut un soţ, un tată, un socru, un bunic, un minunat prieten, în persoana lui

TOADER DANCIU.

Ne vor lipsi bunătatea, umorul şi infinita ta răbdare

„BUNELU".

Înmormântarea a avut loc duminică, 25 decembrie 2011. Nu te vom uita niciodată!

Soţia Viorica, fiul Nicu, nora Nicoleta, nepoţii Teodora şi Mihai

CONDOLEANŢE

Un gând de alinare, compasiune şi sincere condoleanţe soţiei Dana şi fiicei Ariana acum când se despart de iubitul lor soţ şi tată,

„ANTI" - KHANTAMIREANTZ ANTON,

la doar 45 de ani.

Dumnezeu să-l odihnească în pace!

Familia Schill Ghiţă, Baby şi Roberto

Sincere condoleanţe familiei, la decesul neaşteptat a celui care a fost

KHANDAMIRIANTZ ANTON.

Decebal

Suntem alături de colega noastră Haşca Elena, în aceste grele momente pricinuite de decesul socrului ei

HAŞCA IOAN.

Colectivul Oficiului Registrului Comerţului de pe lângă Tribunalul Arad

Colectivul Secţiei A.T.I. şi B.O. a Spitalului Matern Arad transmite sincere condoleanţe familiei îndoliate a dr. Cornea Bujorel pricinuite de decesul tatălui. Dumnezeu să-l odihnească în pace!

Colectivul Secţiei Obstetrică al Spitalului Matern Arad este alături de dr. Cornea Bujorel în greaua pierdere pricinuită de decesul tatălui şi transmite pe această cale sincere condoleanţe!

Anunţurile de deces se publică GRATUIT!

Împărtăşim durerea fam. dr. Cornea Bujor, în aceste clipe grele, pricinuite de decesul tatălui. Dumnezeu să-l ierte şi să-l odihnească în pace!

Familiile Zdrenghea şi Draga

Suntem alături de familia G-ral Bg. Heredea Vasile-Ionel, în aceste momente grele pricinuite de pierderea iubitului lor tată, socru şi bunic

HEREDEA NICOLAE.

Sincere condoleanţe!

Fam. prof. col. (r) Iuliu Pîrvulescu şi col.(r.) Emil Luchian

Suntem alături de familia G-ral Heredea Ionel în această grea încercare pricinuită de decesul tatălui

HEREDEA NICOLAE.

Sincere condoleanţe şi întreaga noastră compasiune!

Fam. prof. Ardelean Aurel şi ing. Cotoraci Adrian

Sincere condoleanţe familiei îndoliate Heredea Ionel în aceste grele momente pricinuite de plecarea în veşnicie a tatălui

HEREDEA NICOLAE.

Dumnezeu să-l odihnească!

Rotary Arad - Cetate

Împărtăşim durerea şi suntem alături de familia Dranici Dacian, în momentele grele pricinuite de decesul mamei

DUMITRU MARIA.

Sincere condoleanţe şi Dumnezeu să o odihnească în pace!

Familiile Lăpuşcă Corina, Daniel şi Stelian

Cu adâncă durere în suflet ne despărţim de cumnatul şi unchiul nostru drag

SILAGHI VASILIU.

Dumnezeu să-l odihnească în pace! Condoleanţe familiei îndoliate!

Familia Horvath Eszti - Csöpi, nepotul Zoli şi soţia Ildiko

Suntem alături de tanti Nela (Feier Ileana) în aceste momente grele pricinuite de decesul celui care a fost soţ,

FEIER PETRU.

Sincere condoleanţe! Dumnezeu să-l odihnească!

Nelu şi Aurica

Asociaţia de Proprietari Bloc 110 Sc. A+B este alături de d-na Feier Ileana, în marea pierdere suferită prin decesul soţului

FEIER PETRU.

Dumnezeu să-l odihnească în pace!

Un gând de mângâiere, compasiune şi sincere condoleanţe doamnei Feier Ileana, în durerea pricinuită de moartea soţului său drag

FEIER PETRU.

Mărioara şi Trifu Egerău

Suntem alături de colegul nostru Pim Carol la plecarea în veşnicie a mamei sale.

Fam. Gligor Sorin

O inimă a încetat să mai bată, un suflet nobil s-a ridicat la cer şi pleacă departe de noi, dar mai aproape de Dumnezeu. Un omagiu, o lacrimă şi o floare pentru cea care a fost soţie, mamă, soacră şi bunică

BIRĂU DESANCA.

Nu te vom uita niciodată!

Soţul Birău Nicolae, fiul Birău Cornel cu soţia Maria, nepoţii Nicolescu Amalia şi Răzvan, Birău Corneliu şi Simona

Suntem alături de colegul nostru Danciu Nicolae în aceste momente triste pricinuite de trecerea în eternitate a tatălui său drag,

DANCIU TOADER.

Sincere condoleanţe familiei îndoliate!

Colectivul Colegiului Naţional „Moise Nicoară" Arad

Dorim să le mulţumim tuturor celor care ne-au fost alături când l-am condus pe ultimul drum pe dragul nostru

TOADER DANCIU.

Fam. Danciu

COMEMORĂRI

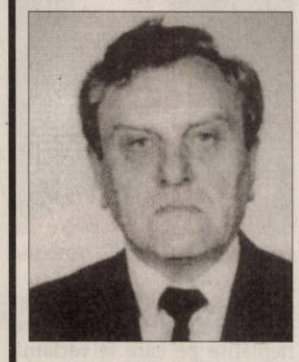

Cu mare durere în suflet amintesc celor apropiaţi şi celor care l-au cunoscut pe dragul meu soţ

STARK ANTON

că azi, 27 decembrie se împlineşte 1 an de când ne-a părăsit. Dumnezeu să te odihnească în pace!

Soţia

Pe 26 decembrie s-au împlinit 10 ani de tristeţe, lacrimi, durere şi dor de la plecarea prea devreme de lângă noi a iubitei noastre

STEPAN FLOARE.

Noi nu te vom uita niciodată!

Familia.
Ai tăi:
fiica, fraţii şi părinţii

Un moment de reculegere şi aducere aminte la 3 ani de la pierderea iubitului şi regretatului nostru soţ, tată, socru, bunic şi frate,

Ing. FLORIN ROMANESCU.

Dumnezeu să-l odihnească!

Familia

Purtăm în suflet aceeaşi durere şi tristeţe la împlinirea a 6 ani de la plecarea în veşnicie a soţiei, mamei şi bunicii noastre dragi

TOMUŢA NIŢA,
din Rădeşti.

Nu te vom uita niciodată!

Familia Tomuţa

Au trecut 7 ani de la plecarea în veşnicie a celei care a fost

ing. CINAH VIOLETA.

Slujba comemorativă va avea loc, joi, 29 decembrie 2011, ora 12,00, la Catedrala Ortodoxă (veche). Dumnezeu să-i odihnească sufletul în Împărăţia Sa!

Cu preţuire, fam. Florea

Tristă şi fără strălucire este şi va rămâne pentru noi această perioadă a anului când cu mare durere în suflet comemorăm 6 luni de la decesul celui care a fost

VEZER IOAN.

Te vom purta mereu în sufletul nostru şi nu te vom uita niciodată.

Familia îndurerată

Cu aceeaşi durere în suflete anunţăm pe cei care l-au cunoscut şi apreciat că se împlineşte 1 an de când bunul nostru soţ, tată şi bunic

IERNILĂ PAVEL

a fost luat dintre noi şi dus în lumea celor veşnice. Parastasul de pomenire va avea loc astăzi, 27 decembrie 2011, ora 12:00, la Biserica Ortodoxă din Aradul Nou.

Familia îndoliată

Un an de lacrimi şi de dor nu au trecut întâmplător/Un an în care n-am crezut că noi pe tine te-am pierdut/ Te-am aşteptat să vii mereu/Dar ai plecat la Dumnezeu dragul nostru ginere, cumnat şi unchi

PAVEL IERNILĂ.

Nu te vom uita niciodată!

Soacra Rafila, cumnaţii Aurel, Lucreţia, Dorel, Silvia, Ioan, Elena şi nepoţii Marius, Alina, Tudor, Denis, Denisa

Amintiri dragi, gânduri frumoase şi lacrimi acum când se împlineşte un an de la trecerea la cele veşnice a celui care a fost unchiul nostru

IERNILĂ PAVEL.

Nepotul Călin cu familia

În Ajunul Crăciunului s-au împlinit 3 ani de când a plecat dintre noi cea care ne-a fost mamă şi soacră,

AURELIA HERMAN.

Amintirea ta va rămâne veşnic în sufletele noastre.

Fiul Cristian cu soţia Daniela

27 decembrie 2002 a fost ziua în care a plecat dintre noi

SÂRBU PETRU-VIOREL,

cel care a fost soţ, tată, socru şi bunic iubitor. Dragă tată vei fi veşnic în inimile noastre. Dormi în pace!

Fam. Marcel Sârbu

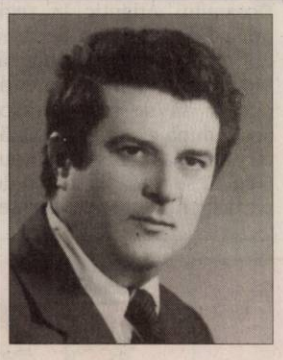

Cu durere în suflet amintim celor ce l-au cunoscut că pe data de 26 decembrie 2011 s-au împlinit 30 de ani de când iubitul nostru tată şi bunic,

VASILE SOPON

a plecat la cele veşnice. O clipă de aducere aminte în memoria lui. Dumnezeu să-l odihnească în pace!

Fiul Adrian Sopon cu familia din Timişoara şi nepoata Andreea Mezin cu familia din Timişoara

Imagini impresionante cu Harbin FOTO: DAILYMAIL.CO.UK

Orașul sculptat în gheață

BEIJING. Dacă Moș Crăciun va decide să plece în excursie după ce împarte darurile, există un loc în lume în care se va simți mai bine ca acasă. Orașul Harbin din China este plin de sculpturi din gheață, potrivit DailyMail.co.uk.

A 28-a ediție a festivalul Internațional al gheții și zăpezii de la Harbin ia starul pe 5 ianuarie, când mii de vizitatori au ocazia să vadă cele mai frumoase scupturi din gheață.

Construcții înalte de 3 metri din gheață sau diferite figurine așteaptă să fie apreciate de turiști. Harbin, capitala provinciei chineze Heilongjiang, este unul dintre cele mai reci locuri din China. Temperaturile pot ajunge aici până la -35 de grade Celsius iarna.

Șapte cadavre într-o locuință

DALLAS. Șapte cadavre care prezentau răni provocate de gloanțe au fost descoperite într-un apartament din statul american Texas, a anunțat poliția regională, citată de CNN. Victimele - patru femei și trei bărbați - au fost descoperite în orășelul Grapevine, situat în apropiere de Dallas. Conform postului NBC 5, poliția bănuiește că o persoană le-a împușcat pe celelalte șase, iar apoi s-a sinucis. Victimele aveau vârste cuprinse între 18 și 70 de ani și este posibil să fie membri ai aceleiași familii.

Cu averea doar pe jumătate

LOS ANGELES. Actorul Mel Gibson a încheiat procedurile legale de divorț și, cel mai probabil, va fi nevoit să-și împartă averea, estimată la 850 de milioane de dolari, cu fosta soție, Robyn Moore, cu care are șapte copii, scrie sâmbătă Daily Mail.

Potrivit legilor statului California, Robyn, 51 de ani, are dreptul la jumătate din averea fostului soț, dat fiind că, atunci când s-au căsătorit, în 1980, cei doi nu au semnat un acord prenupțial.

Familie cu opt copii din mame surogat, în China

BEIJING. Un cuplu chinez înstărit a fost evacuat din locuința sa, după ce responsabilii cu verificarea respectării politicii unui singur copil au descoperit că cei doi părinți aveau opt copii, informează Daily Mail.

Cuplul, din orașul Guangzhou, are patru băieți și patru fete cu ajutorul a două mame surogat, dar i-au ținut pe copii în secret. Faptul a fost descoperit când personalul invidios al unui studio foto a alertat presa, ceea ce a stârnit indignare publică.

Părinții au de plătit o amendă uriașă pentru încălcarea politicii unui singur copil și își pierd și locuința, a explicat un oficial din domeniul planificării familiale.

După ce au aflat că nu pot avea în mod natural copii, ca ultimă soluție, cei doi au angajat două mame surogat pentru a fi fertilizate in vitro. Dar mama avut în cele din urmă o sarcină reușită cu tripleți, iar cele două mame surogat au avut și ele încă cinci copii.

Cuplul a susținut că nu a intenționat să aibă atât de mulți copii. Dar cazul a fost considerat drept o bătaie de joc față de politica unui singur copil impusă de stat, iar guvernul provincial a lansat o anchetă.

Lady Gaga, reclamată de asistenta personală

PARIS. Sărbătoarea Crăciunului a fost umbrită de o veste proastă pentru Lady Gaga. Asistenta sa personală a depus plângere contra ei pentru că a fost foarte rău tratată cât timp a lucrat alături de excentrica divă, informează site-ul http://people.premiere.fr.

Lady Gaga FOTO: EPA

Conform plângerii, Lady Gaga ar fi în particular un adevărat monstru, care și-ar trata angajații ca pe niște sclavi.

Fosta sa asistentă personală Jennifer O'Neill a decis să o dea în judecată pe fosta sa patroană pentru a denunța comportamentul rău al cărei vicitmă a fost, cerând plata a mii de ore suplimentare. Astfel, s-au adunat mai precis 7.168 de ore suplimentare neplătite pe care le reclamă acum asistenta, adică aproximativ 380.000 de dolari.

SURSA: AGERPRES

CLAUDIA
Născută în zodia Capricorn, îi place să pozeze.

www.aradon.ro
Mai multe poze cu Claudia

BUN VENIT!
Mauriora este un micuț puiuț de kiwi de culoare albă care a venit pe lume cu doar câteva zile în urmă în Noua Zeelandă. Mauriora este primul puiuț de kiwi alb născut în captivitate. FOTO: EPA

Crăciun sărbătorit în apele glaciale ale Atlanticului

NEW YORK. În jur de cincizeci de curajoși newyorkezi au răspuns duminică la apelul „Clubului Ursul Polar" oferindu-și o baie de Crăciun în apele glaciale ale Oceanului Atlantic, în timp ce temperatura aerului înconjurător nu era decât de în jur de 5 grade.

„Mi-a plăcut, a fost distractiv. Este pentru prima dată când fac acest lucru. Unchiul meu este membru al «Clubului Ursul Polar» și am venit cu el", a povestit Alex Burman, 18 ani, citat de AFP, în timp ce se ștergea cu un prosop de plajă.

Potrivit Agenției americane oceanice și atmosferice - NOAA, temperatura apei Oceanului Atlantic în regiunea New York nu depășea 8,4 grade Celsius duminică. Membrii clubului intenționează să se reîntâlnească acolo după exact o săptămână pentru a face baie de Anul Nou. Ei se așteaptă la 300 de participanți. SURSA: AGERPRES

Cei mai inteligenţi oameni

Nivelul ridicat al IQ-ului a clasat elevi, șahiști și actori în topul celor mai inteligenţi oameni.

Testele de inteligență determină nivelul IQ-ului FOTO: FAN

LOS ANGELES. Un celebru actor de la Hollywood, un elev american de 12 ani și o șahistă din Ungaria se regăsesc printre cei mai inteligenti oameni de pe Pământ.

Un IQ cuprins între 120 și 129 indică un nivel foarte ridicat de inteligență. Apropo.ro prezintă oameni care depășesc cu mult aceste valori, chiar dacă unii dintre ei trăiesc în anonimat și au profesii obișnuite sau care nu le pun la încercare inteligența. Judith Polgar are 35 de ani și IQ 170. Este cel mai bun șahistă din istorie, devenind mare maestru la doar 15 ani. Jacob Barnet este un elev american în vârsta de 12 ani, care are IQ 170. Până la 3 ani nu a vorbit deloc, dar când a început să articuleze primele cuvinte a spus alfabetul corect și în ordine inversă pe nerăsuflate. Tot la 3 ani, când părinții l-au dus la planetariu, a răspuns corect la o întrebare despre forța gravitațională a planetei Marte față de sateliții săi, uimind audiența. James Woods are 64 de ani și este unul dintre cei mai cunoscuți actori americani. Deși a fost elev eminent și are IQ 180 el a ales această meserie care nu îi solicită prea mult inteligența. Philip Emeagwali (56 de ani, IQ 190) este scriitor nigerian, americanul Christopher Michael Langan (59 de ani, IQ 195) a lucrat ca muncitor în construcții, îngrijitor de animale și pompier, iar acum este scriitor, Christopher Hirata (29 de ani, IQ 225) este astrofizician și profesor universitar, iar la 16 ani lucra deja pentru NASA. William James Sidis, psihiatru american de origine ucraineană, era cel mai inteligent om cunoscut până acum. A fost admis la Universitatea Harvard la 11 ani și până la absolvire vorbea fluent 40 de limbi. A fost arestat în 1918 pentru participarea la o revoltă, iar după ce a fost eliberat a avut doar slujbe umile, până în 1944, când a murit.

Și-a cerut în căsătorie iubita

HOLLIWOOD. Matthew McConaughey a cerut-o în căsătorie pe iubita sa, Camila Alves, cu care are o relație de 5 ani. A dezvăluit el însuși această informație, într-un mesaj pe care l-a postat pe platforma WhoSay, în care a scris: „Tocmai am cerut-o în căsătorie pe Camila. Crăciun fericit!".

LUPTA REDUCERILOR
Număr record de magazine din Marea Britanie s-au deschis ieri încă de la primele ore ale dimineții, iar reducerile au fost foarte mari, dat fiind faptul că britanicii sărbătoresc a doua zi de Crăciun: Boxing Day – Ziua Reducerilor. FOTO: EPA

FONDAT 1989, APARE LA ARAD, TEL. 0257/281.802, E-MAIL: REDACTIA.JURNALARADEAN@INFORMMEDIA.RO; PUBLICITATE.JURNALARADEAN@INFORMMEDIA.RO

Interviu cu Gheorghe Seculici, preşedintele PDL Arad
PAGINA 6

JURNAL ARĂDEAN

Cum ne pregătim pentru Revelion
PAGINA 11

MIERCURI
28 DECEMBRIE 2011
ANUL XXIII, NR. 6474
16 PAGINI - 1,2 LEI

3° Temperaturile se vor situa între -1 şi 3 grade. Vântul va sufla cu 8 km/h.

DIMINEAŢA | AMIAZA | SEARA

Slujbele dintre sărbători

Arădenii au ocazia să găsească peste o sută de locuri de muncă dacă vor să se angajeze în aceste zile.

ARAD. Perioada sărbătorilor de iarnă este considerată ca fiind una dedicată concedilor şi excursilor. Totuşi există agenţi economici care sunt dispuşi să facă angajări chiar şi cu câteva zile înainte de sfârşitul anului, iar, surprinzător, în aceste zile ofertele pentru cei cu studii superioare sunt chiar mai numeroase decât în alte perioada ale anului.

Dacă vizaţi un post de director vânzări, şef serviciu marketing sau inginer producţie, acum este momentul să apelaţi la Agenţia pentru Ocuparea Forţei de Muncă şi să intraţi în legătură directă cu angajatorii. Până la finele acestui an societăţile comerciale arădene au anunţat ca având disponibile un total de 114 locuri de muncă. Iar angajatorii caută de la vânzători, la cameriste, zidari, paznici sau chiar femei de serviciu. Cei cu studii superioare îşi pot asigura şi ei un loc de muncă pentru noul an. Contabilii şi gestionarii sunt la mare căutare, însă există şi un post disponibil pentru un învăţător. Dintre toate cele 114 posturi, doar unul este dedicat tinerilor absolvenţi, restul fiind la îndemnâna oricui doreşte să aplice pentru o nouă slujbă.

Pe de altă parte, situaţia la nivel de ţară se prezintă astfel: 5.709 locuri de muncă vacante dintre care 437 sunt pentru persoanele cu studii superioare. Cele mai multe job-uri le puteţi găsi în Iaşi - 596, Braşov - 560, Cluj - 520, Bucureşti - 519, Vâlcea - 181 sau Sibiu - 168. **JA-A.P.**

Se va lucra 12 luni FOTO: FAN

Modernizează depoul de tramvaie

ARAD. Astăzi pe masa aleşilor locali se va afla proiectul privind modernizarea depoului de tramvaie de la UTA pentru a permite lucrări de reparaţii şi întreţinere a tramvaielor joase, din import. Investiţia este estimată la peste 500.000 euro. /P.3

Mai aproape de piste FOTO: FAN

Bicicliştii, la un pas de... piste

ARAD. Administraţia locală anunţă că a fost finalizat studiul de fezabilitate pentru realizarea a aproape 65 de km de piste pentru biciclişti. Investiţia depăşeşte 4 milioane de euro, iar cei de la Primărie spun că reşi ar putea dura opt ani. /P.3

Lista neagră a lui Miron Cozma

ARAD. Prezent la Arad, Miron Cozma a declarat că are o listă care cuprinde 26.000 de oameni „care distrug România" şi, dacă va veni la putere, îi va anihila. /P.5

Hotel Ardealul FOTO: FAN

Primăria nu vrea Hotelul Ardealul

ARAD. Administraţia locală va decide astăzi dacă îşi va exercita sau nu dreptul de prim cumpărător pentru o parte din bunurile Hotelului Ardealului. Cel mai probabil consilierii nu vor dori să dea bani pe Ardealul. /P.12

LA MALL

Topul centrelor comerciale în funcţie de voturile adunate pe Facebook.

	voturi
Băneasa Shopping City Bucureşti	30529
Iulius Mall Timişoara	20608
Iulius Mall Cluj	19149
Polus Center Cluj	12426
Maritimo Center Constanţa	12359
Iulius Mall Iaşi	11723
Sun Plaza Bucureşti	11094
Lotus Center Oradea	10147
AFI Palace Cotroceni Bucureşti	9884
Iulius Mall Suceava	8901

Grafica: JA Sursa: ZF

Grafica: Jurnal arădean

11264
9 771220 748034

DUPĂ STANDARDE UE

Ambulanţe dotate cu camere video şi destinate intervenţiilor de urgenţă

La sfârşitul săptămânii trecute trei ambulanţe noi nouţe au ajuns în garajul Serviciului Judeţean de Ambulanţă Arad, cu acestea numărul maşinilor de intervenţie din în garajul ambulanţei ajungând la 49. Noutatea din punct de vedere al dotării este că aceste maşini au prevăzute camere video. /P.8

FOTO: VALENTIN GORAN

Şcoală hărţuită de propriul profesor

Suspendată din cauza comportamentului, o învăţătoare de la Generală 22 îşi terorizează foştii colegi.

ARAD. A fost dată afară din şcoală de câţiva ani dar continuă să-şi hărţuiască colegii. Scrisori, afişe, felicitări cu mesaj macabru, vizite inopinate în şcoală, toate cu un singur scop: acela de a-şi defăima colegii, de a le aduce injurii şi a-i acuza de acte făptuite doar în imaginaţia ei. Totul se întâmplă la o şcoală din municipiu, Şcoal Generală nr. 22 „Caius Iacob". Fostei învăţătoare, Lenuţa Bistran, un dascăl eminent la începutul carierei, i-a fost interzis de doi ani să mai predea la clasă, după ce comportamentul ei a devenit mult prea periculos pentru cei pe care ar fi trebuit să-i educe, să-i înveţe. În tot acest timp a făcut tot ceea ce a putut pentru ca viaţa câtorva profesori din şcoală să devină un calvar. Neputincioşi în faţa unei asemenea îndârjiri, conducerea şcolii şi profesorii de acolo solicită ajutorul organelor competente care să facă ceva pentru a o ţine departe de ei pe fosta profesoară. Au ajuns la capătul răbdării mai ales că mesajele sau instigările la crimă de genul „Omorâţi-l pe director ..." au început să fie răspândite şi prin cartier şi chiar pe la biserică. /P.3

Ana Maria Liontescu FOTO: JA

Dublă campioană mondială

BELGRAD. Performanţă de excepţie obţinută de Ana Maria Liontescu (Washi-No-Ma Club Karate Arad), care la doar 16 ani, a devenit dublă campioană mondială de karate tradiţional, în probele de kata şi fuguco, categoria junioare. /P.9

PREMIAŢI

Câştigătorii „premiilor de fidelitate Jurnal arădean" din această lună au fost răsplătiţi, ieri, cu câte 150 de lei fiecare. Majoritatea norocoşilor vor împărţi banii cu apropiaţii lor. Premiul rămâne în familie, aşa cum tot în... familie se citeşte şi ziarul. Asta pentru că şi copiii, şi părinţii, şi bunicii găsesc ceva interesant de citit în Jurnal arădean, „un ziar complet şi de calitate". /P.5 FOTO: A.P.

e-mail: info@universulverde.ro;
www.universulverde.ro
Arad, Str. Pădurii nr. 24, (Piaţa Obor), Tel: 0257 210 070,
0357 408 344, Fax: 0357 408 345

SC UNIVERSUL VERDE SRL

vă doreşte:

un Crăciun cu căldură în suflete şi un An Nou cu sănătate şi împliniri!

(940034)

REMEMBER: 28 DECEMBRIE

1612 Planeta Pluto este pentru prima dată observată de către Galileo Galilei, dar este catalogată doar ca o stea fixă.

1694 A murit Regina Maria a II-a a Angliei (n. 1662)

1805 S-a născut Eftimie Murgu, filolog, filosof, lingvist, fruntaş al Revoluţiei de la 1848 din Ţara Românească (d. 1870)

1856 S-a născut Woodrow Wilson, al 28-lea preşedinte al SUA, laureat al Premiului Nobel (d. 1924)

1895 În cafeneaua "Grand Café" din Paris are loc prima proiecţie de film, realizată de fraţii Lumière

1903 S-a născut Nicolae Kirculescu, compozitor român de muzică uşoară, de film şi teatru (d. 1985)

1937 A murit Maurice Ravel, compozitor şi pianist francez (n. 1875)

1953 S-a născut Richard Clayderman, pianist francez

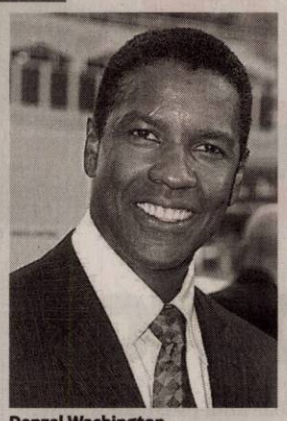

Denzel Washington

1954 S-a născut **Denzel Washington,** actor american

1956 S-a născut Nigel Kennedy, violinist englez

1997 A murit Corneliu Baba, pictor român (n. 1906)

2007 A murit Clody Bertola, actriţă română (n. 1913)

AU PLECAT DINTRE NOI

Băbău Gheorghe (1940), Brînduşan Viorica (1972), Sinevici Iraida (1934), Mihalachi Melania (1938), Mardar Emil (1920), Ebel Margareta-Rozalia (1911), Muntean Rafila-Ileana (1939), Barna Vilhelmina-Maria (1929), Dumitriu Ecaterina (1928), Silaghi Vasiliu (1932), Renner Andrei (1914), Chiş Ileana (1950), Gabor Vasilica (1933), Haşca Ioan (1927).

TELEFOANE UTILE

☎ INFORMATII TELEFONICE: 118.932; ☎ROBOT: 1958; ☎APEL UNIC DE URGENTA (SALVARE, POLITIE; Pompieri): 112; ☎PRIMARIA MUNICIPIULUI ARAD: Program de relatii cu publicul (camera 5) luni-vineri între orele 8-20. Tel.: 0257/284.744; tel. centrala: 0257/281.850; ☎S.C. E.ON GAZ ROMÂNIA - Sucursala Arad - Dispecerat si interventie telefon:0357/403.321; ☎DERANJAMENTE CURENT ELECTRIC: 0257/929; ☎INFORMATII CFR: 0257/231.777;

SUDOKU

REGULI:
În fiecare bloc sunt câteva cifre între 1 şi 9, stabilite dinainte. Acestea trebuie completate cu cifrele lipsă, în aşa fel încât fiecare număr să figureze o singură dată. De asemenea, cifrele de la 1 la 9 trebuie să figureze o singură dată atât pe rândurile orizontale cât şi pe coloanele verticale ale celor nouă blocuri luate împreună.

ÎNCEPĂTORI

		4	2		6		7	
8		6	9	5		4		
	9						8	6
1			4		3		5	2
	6			9			4	
5	4		1		2			9
9	8						2	
		7		2	9	6		1
	3		7		1	5		

AVANSAŢI

		8					1	
3				8	6		4	
					4			8
		4			2		3	
		7	4		8	2		
	3		1			9		
4			9					
	1		8	5				7
	8					5		

Soluţiile jocurilor din numărul precedent:

ÎNCEPĂTORI

1	6	7	3	2	4	8	5	9
2	3	4	8	9	5	7	1	6
9	8	5	1	6	7	4	3	2
6	5	9	4	1	3	2	7	8
3	1	2	7	8	9	5	6	4
4	7	8	2	5	6	1	9	3
7	9	1	6	4	8	3	2	5
8	2	6	5	3	1	9	4	7
5	4	3	9	7	2	6	8	1

AVANSAŢI

6	7	8	1	9	5	3	4	2
9	1	3	4	2	6	7	5	8
2	4	5	3	8	7	1	6	9
3	5	1	8	6	9	2	7	4
4	8	9	7	3	2	6	1	5
7	6	2	5	4	1	8	9	3
8	9	7	6	5	3	4	2	1
1	2	4	9	7	8	5	3	6
5	3	6	2	1	4	9	8	7

UNDE MERGEM în Arad

CINEMA

CINEMA CITY ATRIUM

- **Alvin şi veveriţele 3,** orele 14:00, 16:00, 18:00, 20:00
- **Anonim,** ora 21:20
- **Cei trei muşchetari 3D,** orele 16:15, 21:10
- **De Anul Nou,** orele 15:10, 17:30, 19:50, 22:10
- **În timp,** ora 21:50
- **Jaf... la turnul mare,** orele 17:30, 22:00
- **Jurnalul unui iubitor de rom,** ora 19:30
- **Marea cursă de Crăciun 3D,** orele 13:20, 15:20, 17:20, 19:20
- **Misiune: Imposibilă - Ghost Protocol,** orele 14:10, 16:50, 19:40, 22:20
- **Moneyball: Arta de a învinge,** orele 13:40, 18:50
- **Motanul încălţat – dublat,** orele 13:30, 15:30
- **Motanul încălţat 3D – dublat,** orele 13:10, 15:10, 17:10, 19:10
- **Motanul încălţat 3D – subtitrat,** orele 16:10, 18:10, 20:10, 22:10
- **Nemuritorii 3D: Războiul Zeilor,** orele 14:00, 18:30, 20:50
- **Saga Amurg: Zori de Zi - Partea I,** orele 16:30, 21:30
- **Sherlock Holmes: Jocul Umbrelor,** orele 15:00, 17:30, 20:00, 22:30
- **Spy Kids 4D: Safirul timpului,** ora 14:15

EXPOZIŢII

GALERIILE DE ARTĂ „DELTA": „Bienala internaţională de pictură, sculptură, grafică. Meeting Point Arad 2011" - pictură şi sculptură (9-17)

GALERIA DE ARTĂ „ALFA" (B-dul Revoluţiei, nr. 90): **„Târg de artă, Arad 2011"** (9-17)

SĂNĂTATE

- **CABINET GINECOLOGIC:** Cabinet ginecologic Arad, B-dul Decebal 11 (lângă Hotel Aradul), chiuretaj medicamentos, eco 4 D, test PAP.TEL: 0770823850, 0723643581.
- **NOU! Policlinica Dr. Turcin,** Str. Eftimie Murgu nr. 67, pune la dispoziţia dvs. serviciul de cardiologie dotat cu aparatură de ultimă generaţie, consultaţii în contract cu CSAS, EKG computerizat, ecografie cardiacă la cele mai avantajoase preţuri. Tel:0257/285510,www.policlinica-turcin.ro

PIEŢE, TÂRGURI

Azi este zi de piaţă la Pâncota, Beliu, Buteni, Şiclău, Macea, Vânători, Pecica, Şiria şi **zi de târg la** Beliu şi Buteni.

Mâine, joi, este zi de târg săptămânal la Curtici, Sebiş, Cermei, Săvârşin, Secusigiu, Zerind.

HOROSCOP

BERBECUL (III.21.-IV.20.)
Aveţi planuri mari şi v-aţi propus să finalizaţi o lucrare, care v-ar aduce venituri suplimentare. În urma unei veşti de la o rudă din depărtare, sunteţi nevoit să vă schimbaţi programul .

TAURUL (IV.21.-V.20.)
Se pare că nu aveţi spor în nici o activitate, deoarece vă lipseşte simţul practic. Vă sfătuim să nu forţaţi lucrurile şi să vă dedicaţi unor activităţi de rutină..

GEMENII (V.21.-VI.21.)
Un eveniment neaşteptat din cursul dimineţii vă dă programul peste cap. S-ar putea să faceţi cunoştinţă cu o persoană care vă va fi de mare folos.

RACUL (VI.22.-VII.22.)
Se pare că nu sunteţi în formă, nu vă asumaţi nici un risc. Datorită stării de confuzie pe care o resimţiţi, capacităţile fizice sunt reduse. O persoană mai în vârstă încearcă să-şi impună punctul de vedere.

LEUL (VII.23.-VIII.23.)
În prima parte a zilei sunteţi cam confuz şi aveţi sentimente contradictorii, care vă pot afecta relaţiile parteneriale. Dacă vi se propune o colaborare sau o asociere, vă sfătuim să amânaţi decizia pe mâine.

FECIOARA (VIII.24.-IX.23.)
Sunteţi indispus din cauza problemelor financiare cu care vă confruntaţi de mai mult timp. Nu este momentul să luaţi decizii importante.

BALANŢA (IX.24.-X.23.)
Sunteţi hipersensibil şi confuz, iar această stare vă împiedică să luaţi decizii corecte. Vă recomandăm să amânaţi afacerile şi activităţile care necesită putere de concentrare.

SCORPIONUL (X.24.-XI.22.)
În prima parte a zilei nu sunteţi în apele dumneavoastră pentru că nu aţi reuşit să rezolvaţi tot ce v-aţi propus. Datorită oboselii acumulate, capacitatea de concentrare este redusă.

SĂGETĂTORUL (XI.23.-XII.21.)
Dimineaţa s-ar putea ca relaţiile cu prietenii să fie puţin tensionate din cauza că nu reuşiţi să îi înţelegeţi corect. Astăzi nu este indicat să luaţi decizii importante.

CAPRICORNUL (XII.22.-I.20.)
Nu luaţi decizii importante în domeniul profesional. Dacă aveţi o controversă cu partenerul de viaţă pe teme financiare, ar fi bine să nu insistaţi, pentru că s-ar putea să greşiţi .

VĂRSĂTORUL (I.21.-II.20.)
S-ar putea să aveţi dificultăţi de comunicare cu cei din jur. Încercaţi să vă adunaţi gândurile şi să lămuriţi neînţelegerile! Se pare că intenţionaţi să cumpăraţi un obiect de valoare.

PEŞTII (II.21.-III.20.)
Nu este o zi bună pentru întâlniri cu prietenii şi nici pentru călătorii în interes de afaceri. Starea de hipersensibilitate pe care o resimţiţi vă îngreunează comunicarea.

„Jurnal arădean" vă ascultă

Între orele 11-13, la telefonul 0257-280943, redactorul nostru vă stă la dispoziţie.

L.M. locuieşte în Arad, zona Calea Romanilor, şi ne-a contactat pentru a-şi exprima nemulţumirea cu privire la indisciplina din trafic. „Pe Calea Romanilor s-a dat drumul la circulaţia autovehiculelor pe Podul Traian, iar astfel traficul este destul de aglomerat. Mai mult, maşinile sunt parcate şi pe marginea părţii carosabile, dar şi pe liniile de tramvai ceea ce face ca circulaţia să se desfăşoare greoi. În aceste condiţii pietonii din zonă consideră că este potrivit să circule pe partea carosabilă, nu pe trotuar. E un adevărat calvar să mergi cu autovehiculul pe Calea Romanilor. De ce nu înţeleg pietonii să circule pe trotuar şi astfel să nu fie un pericol atât pentru ei cât şi pentru ceilalţi participanţi la trafic?" a explicat cititorul nostru.

A.D. Atrage atenţia asupra condiţiilor de drum de pe sectorul Arad-Oradea. „Şoferii care ajung să circule pe Arad-Oradea sunt obişnuiţi cu gropile şi semaforele, însă acum trebuie să acorde o atenţie şi mai mare marginilor de carosabil. Şanţurile din imediata apropiere a drumului sunt foarte adânci şi pot cauza accidente", declară A.D. **JA-A.P.**

CURS VALUTAR

DENUMIREA VALUTEI	BNR	BCR		BRD		Intesa Sanpaolo Bank		Banca Românească		MKB Nextbank		Alpha Bank		Casa de schimb LUXOR	
		C	V	C	V	C	V	C	V	C	V	C	V	C	V
Euro	4,29	4,23	4,34	4,22	4,37	4,24	4,32	4,26	4,31	4,23	4,32	4,25	4,33	4,28	4,31
Dolar SUA	3,28	3,22	3,36	3,21	3,35	3,24	3,31	3,25	3,31	3,21	3,32	3,22	3,35	3,27	3,33
Forint	0,140	0,0135	0,0145	0,0130	0,0145	0,0135	0,0145	-	-	-	-	-	-	0,0142	0,0145
Gram aur	169,80														

Vremea

Miercuri, 28 decembrie

-1° Temperaturile se vor situa între -1 şi 0 grade. Vântul va sufla cu 6 km/h, dinspre N.
LA ORA 6

2° Temperaturile se vor situa între 1 şi 2 grade. Vântul va sufla cu 8 km/h, dinspre N.
LA ORA 18

www.aradon.ro

ZIUA PRECEDENTĂ

Arad	0-2°C	Umiditate:	92%
Lipova	0-1°C	Presiune:	1038 mb
Chişineu-Criş	0-1°C	Precipitaţii:	20%
Săvârşin	0-1°C	Vânt:	8 km/h
Sebiş	0-1°C	Direcţie vânt:	N

AZI

Temperaturile se vor situa între -1 şi 3 grade. Vântul va sufla cu 8 km/h, dinspre N. Cerul va fi parţial înnorat, cu şanse minime de precipitaţii.

SOARELE

Răsare: 08:16
Apune: 16:54

FAZELE LUNII

11. 11. · 1. 12. · 6. 12. · 16. 12.

MIERCURI	JOI	VINERI	SÂMBĂTĂ
-1° 3°	-2° 3°	-1° 2°	-3° 2°
înnorat	posibil ninsoare	ninsoare	ninsoare

CALENDAR

Biserica ortodoxă: Sfinţii 20.000 de Mucenici arşi în Nicomidia (Harţi).
Biserica greco-catolică: Sf. 20.000 m. arşi de vii în Nicomidia.
Biserica romano-catolică: Ss. Prunci Nevinovaţi, m.

PROGNOZĂ PENTRU TREI ZILE

Temperaturile minime vor fi cuprinse între -1 şi -3 grade, iar cele maxime între 1 şi 3 grade. Posibile ninsori în următoarele zile.

Temp.minime: -1- -3° C
Temp.maxime: 1-3° C

JURNAL ARĂDEAN
B-dul Revoluţiei nr. 62, Arad
BRAT Auditat de BRAT
Reclamaţii difuzare: 0257/228.586

Director editor: Mircea Ţişcă (8427)
Secretariat: 0257.281802 (centrala), fax - 0257.212.012
Şef departament difuzare: Carmen Csordas
Marea publicitate: 0257.280904; Mica publicitate: 0257.210775
Tiparul executat la: SC Inform Media SRL, Calea Torontalului, DN 6, km 5,7, Timişoara

Redactor şef: Adriana Barbu (8416) Responsabil de număr: Andreea Pintea
Secretar general de redacţie: Gabriela Groza (8423); Departamente: Eveniment: Simona Butaru, Monica Ardelean (8405), Alin Gherasim (8417), Ioana Costaş (8414), Valentin Goran (8412); Politic: Simion Todoca (8434); Economic: Andreea Pintea (8415); Cultură, Învăţământ: Vasile Filip (8421); Social: Diana Duţu (8413); Sport: Daniel Scridon (8424), Leo Sfâra (8422);
Tehnoredactare: Ghizela Şerban (8409)
REDACŢIE: tel. 0257.281802 (centrala); fax 0257.212.012, 0257.228.592; e-mail:redactia.jurnalaradean@informmedia. ro, adevaruldearad@informmedia.ro, publicitate.jurnalaradean@informmedia.ro, publicitate.adevarul@informmedia.ro

Tramvaiele cresc cheltuielile FOTO:JA

Tramvaiele noi duc la modernizarea depoului

ARAD. Astăzi pe masa aleşilor locali se va afla proiectul privind modernizarea depoului de tramvaie de la UTA. Investiţia estimată la peste 500.000 euro va fi asigurată din bugetul general al municipiului Arad şi alte surse legal constituite. O asemenea investiţie este justificată în proiectul ce va fi supus votului prin necesitatea creării condiţiilor de întreţinere şi reparaţii a tramvaielor cu podea coborâtă. E vorba de tramvaiele achiziţionate în ultima perioadă care pentru fi reparate necesită condiţii tehnice speciale şi care în prezent nu sunt asigurate în depoul UTA.

Modernizare în două etape

Într-o primă fază vor fi aduse echipamente de testare şi control (laptop-uri cu software corespunzătoare) pentru unitatea de comandă şi control a tracţiunii, a sistemelor de frânare, a sistemelor de comunicare, a diverselor echipamente electronice dispuse în vehicul. Aceste echipamente se vor conforma la prescripţiile date de fabricantul vehiculului. Tot aici va fi achiziţionată aparatura de măsură, instalaţii de sudare etc. A doua etapă vizează dispozitivele pentru măsurarea forţelor de frânare şi de închidere a uşilor, dotări specifice pentru automatizarea operaţiilor de spălare, ce se vor monta în spălătoria existentă etc.

Potrivit proiectului „Dotările propuse au ca scop asigurarea reviziilor şi întreţinerii vagoanelor de tramvai cu podea coborâtă, funcţionarea la parametrii proiectaţi a echipamentelor, a verificării sistemelor de frână şi a condiţiilor optime de utilizare a forţei de tracţiune, a recuperărilor de energie". JA-M.A.

Toate pistele ajung în CLM

Consilierii locali sunt chemaţi să voteze aprobarea indicatorilor tehnico-economici şi studiul de fezabilitate pentru pistele de bicicliști.

Bicicliştii vor avea propriul drum FOTO:FAN

ARAD. Visul a sute de arădeni se apropie cu paşi repezi de realitate. Administraţia locală a comandat întocmirea unui studiu de fezabilitate şi stabilirea indicatorilor tehnico-economici pentru realizarea unei adevărate reţele de piste care va străbate tot oraşul. Potrivit studiilor realizate, investiţia se va derula pe o perioadă de cinci ani de zile şi va costa peste patru milioane de euro. În documentaţie se precizează că fondurile folosite pentru împânzirea Aradului cu piste pentru bicicliști vor veni din bugetul local dar şi din alte surse, în eventualitatea în care acestea vor fi identificate.

Zeci de kilometri

Potrivit studiului de fezabilitate, întreaga reţea de piste va măsura aproape 65 de kilometri, întinzându-se în toate cartierele arădene. Primarul municipiului Arad, Gheorghe Falcă, spune că „acest proiect l-am estimat ca aplicabilitate în următorii 6-8 ani, ţinând cont că este o reţea de piste de biciclete de o asemenea lungime".

Administraţia locală şi-a propus ca în perioada imediat următoare, după ce studiul de fezabilitate va fi aprobat de consilierii locali, să treacă la identificarea unor surse de finanţare atât pentru proiectare, cât şi pentru execuţia lucrării. Iar lucrarea se va derula, cel mai probabil, în etape, în funcţie de fondurile disponibile. Arădenii au organizat în mai multe rânduri proteste pentru a atrage atenţia cu privire la necesitatea pistelor de biciclete. JA-A.G.

> Acest proiect l-am estimat ca aplicabilitate în următorii 6-8 ani
> GHEORGHE FALCĂ

AU STABILIT CULORILE

Firma care s-a ocupat de realizarea documentaţiei pentru pistele de bicicliști a întocmit şi un „dicţionar al culorilor" care se referă la modul în care sunt aşezate pistele. Culoarea verde înseamnă că pista este amplasată pe platforma proprie, culoarea albastră indică faptul că pista este amplasată pe platformă comună cu trotuarul, iar culoarea roşie înseamnă că pista este pe platformă comună cu partea carosabilă. În plus, reţeaua de piste de bicicliști va avea şi o siglă personalizată.

PIAŢA LA ZERO GRADE

Arădenii s-au înghesuit şi ieri să îşi facă cumpărăturile în Piaţa Mihai Viteazu, asta deşi au avut de îndurat un frig pătrunzător. Cel mai mult însă au de suferit de pe urma frigului comercianţii, care cât e ziua de lungă rămân ancoraţi de tarabele care le aduc venitul.

FOTO: V. GORAN

Comoară ascunsă în Ceala

ARAD. Puţin sunt aceia care ştiu ce comori zac ascunse la marginea oraşului nostru chiar în Pădurea Ceala, din interiorul Parcului Natural „Lunca Mureşului" Arad. Într-o lume tot mai agitată şi tot mai poluată, fiecare arădean are posibilitatea să îşi încarce bateriile măcar odată în acest loc parcă desprins din altă lume.

Biodiversitatea oferită de Traseul Interpretativ Ceala poate fi apreciată parcurgând pe jos o pădure naturală de luncă formată din sălcii şi plopi. Traseul este marcat cu o bulină roşie pe un cerc alb şi este realizat în circuit.

O mulţime de vietăţi

Vietăţile care se ascund în pădure sunt foarte variate, pornind de la paianjenul lup (Hogna radiata), broasca ţestoasă, sticletele, ciocănitoarea neagră, ciocănitoarea pestriţă mare, ciocănitoarea de grădină, ghionoaie, stârcul pitic, pescăruşi, lăstunul de mal, prigorie şi chiar scoici.

Acestea pot fi văzute în apropierea plajelor, în apa puţin adâncă. Desigur nu puteau să lipsească din peisaj cerbul comun, cerbul lopăta-r, vulpea, bursucul, porcul mistreţ, rădaşca sau gândacul rinocer.

Mai multe informaţii despre traseu pot fi obţinute accesând site-ul www.lunca-muresului.ro. JA – V.G.

Şcoală arădeană hărţuită de profesor

Suspendată din cauza comportamentului o fostă învăţătoare de la Generală 22 îşi terorizează foştii colegi.

ARAD. Neputincioşi în faţa unei asemenea îndârjiri, conducerea şcolii şi profesorii de acolo solicită ajutorul organelor competente care să facă ceva pentru a o ţine departe de ei pe fosta profesoară. Căci nu e uşor să găseşti afişe la intrarea în şcoală în care directorul este numit criminal de copii iar profesorii sunt proxeneţi. Aceleaşi mesaje sunt lipite şi la blocurile unde locuiesc cei vizaţi sau le primesc prin poştă. Atunci când ameninţările şi blestemele se răsfrâng şi asupra familiilor acestora, copii, soţie, nepoţi, situaţia e tot mai greu de suportat. Şi nimeni nu îi poate apăra împotriva acestei permanente hărţuiri psihice. Nici măcar în acte, căci, în mod paradoxal este încă titularul şcolii, e drept,cu activitatea suspendată pentru că nici un medic de medicina muncii nu vrea să îi dea calificativul definitiv: inapt pentru profesia de dascăl. Singurul care ar permite desfacerea contractului de muncă şi ar transforma postul într-unul vacant, titularizabil.

Problema se pasează

Am luat legătura cu purtătorul de cuvânt al IPJ Arad, Ovidiu Liber, care a precizat că nu este chiar problema poliţiei. Cel mult cei afectaţi pot depune o plângere împotriva profesoarei. Pe numele ei a fost însă depusă şi o plângere care s-a finalizat doar cu o amendă contravenţională pentru fostul dascăl. Ceea ce nu a schimbat cu nimic situaţia. O altă variantă ar fi solicitarea unui ordin de restricţie pe numele dascălului, cerere care trebuie înaintată Judecătorie Arad. Indiferent care ar fi soluţia, situaţia trebuie însă rezolvată pentru că teroarea la care sunt supuşi cei de la Generală 22 se răsfrânge aupra demnităţii acelor profesori dar şi asupra imaginii instituţiei de învăţământ. În momentul în care aceste mesaje pot ajunge şi sub ochii elevilor, nu mai e vorba doar de un conflict personal, o atingere adusă demnităţii umane ci şi un atac la adresa celor care învaţă aici. JA-M.A.

Elevii au scăpat de dascăl, profesorii mai puţin FOTO:FAN

DOSARIADA

De-a lungul anilor la şcoala din Micălaca s-au strâns dosare întregi cu diverse mesaje ale fostei profesoare, au primit vizita diferitelor instituţii din cauza reclamaţiilor pe care dascălul le-a făcut, au fost consemnate procese verbale ale unor episoade mai violente şi povestea continuă... Toţi aşteaptă ca acest episod din viaţa unei şcoli, de altfel liniştite şi bine cotată în mediul preuniveristar arădean să ia sfârşit.

Durere? Hemoroizi?
Tratament modern fără operatie!
Tratamentul RBL + Infrared Coagulation considerat cel mai eficient pe plan mondial !!!
10% reducere la tratament pentru pensionari
Varice?Ulcer Varicos?
Răni deschise?Picior Diabetic?
Tratament revoluţionar prin Terapia Hidroactivă - tehnologie germană!
Dermato-Venerologie
- Depistarea cancerului cu Dermatoscopul Digital
- Tratament pentru acnee şi psoriazis (PUVA-UVA)
- Tratament împotriva căderii părului - Crioterapie
- Depistarea alergiilor prin PATCH-TESTARE
- Boli Venerice - Depistare şi Tratament
- Eliminarea aluniţelor, negilor prin Radiofrecvenţă
Arad: 0257 213 888
LaurusMedical clinics
www.laurusmedical.ro

Integramista norocoasă din luna decembrie

ARAD. Lună de lună integramiștii fideli ai Jurnal arădean participă la concursul „Cuvinte norocoase", având speranța ca la tragerea la sorți plicul trimis de ei să fie cel norocos. În ultima lună a acestui an norocul i-a surâns însă integramistei Margareta Obreja din Ghioroc.

Doamna Margareta a venit la redacția Jurnal arădean pentru a-și ridica premiul câștigat și ne-a mărturisit că s-a mai bucurat, în trecut, și de alte premii câștigate cu ziarul său preferat. „Particip la concursul «Cuvinte norocoase» de când s-a înființat și am avut mereu speranța că voi câștiga. Nu mă așteptam ca premiul să vină chiar acum de Sărbători, e un cadou neașteptat", ne-a explicat Margareta Obreja.

Margareta Obreja cu premiul câștigat FOTO: A.P.

Cititoarea noastră ne-a mai mărturisit că în fiecare dimineață când primește Jurnal arădean rezolvă integrama zilei, urmând ca mai apoi să citească fiecare pagină în parte. „Este un ziar extraordinar. Are rubrici dintre cele mai diverse și conține toate informațiile de care avem nevoie", a încheiat câștigătoarea noastră. **JA-A.P.**

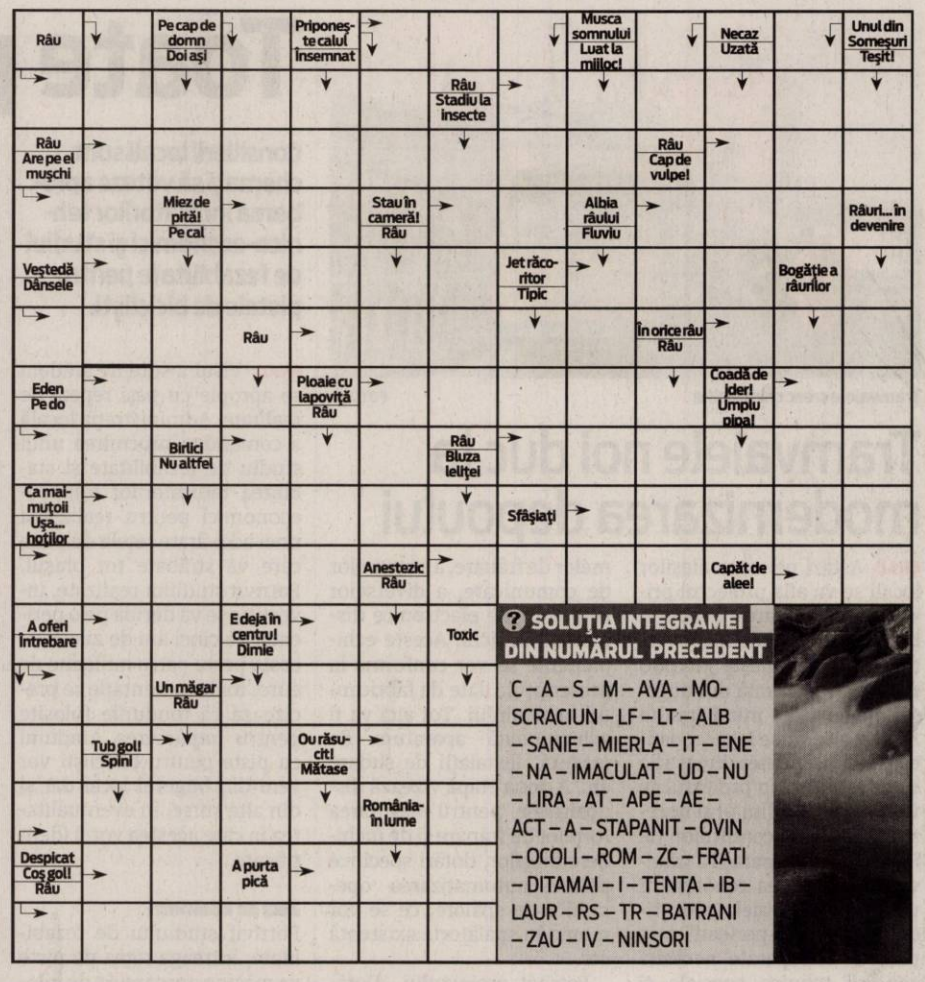

SOLUȚIA INTEGRAMEI DIN NUMĂRUL PRECEDENT

C – A – S – M – AVA – MO-SCRACIUN – LF – LT – ALB – SANIE – MIERLA – IT – ENE – NA – IMACULAT – UD – NU – LIRA – AT – APE – AE – ACT – A – STAPANIT – OVIN – OCOLI – ROM – ZC – FRATI – DITAMAI – I – TENTA – IB – LAUR – RS – TR – BATRANI – ZAU – IV – NINSORI

Publicitate 0257-210.775

REȚETA ZILEI

Salată din piept de pui

INGREDIENTE: 350 g salată verde, 2 morcovi, 2 fire de țelină, o ceapă, 400 g piept de pasăre, 6 linguri de ulei, 3 linguri de oțet, sare, pătrunjel tocat și 2 linguri de nucă măcinată.

MOD DE PREPARARE: Salata, spălată și scursă de apă, se așeaza pe un platou, apoi morcovul, țelina și ceapa se toacă mărunt și se așează peste salată. Nuca se prăjește fără ulei și se adaugă peste zarzavat, după care fileurile de pui se prăjesc în trei linguri de ulei, se piperează și se dau deoparte. Zeama de la prăjit se stinge cu două linguri de apă, apoi adăugăm oțetul, sarea și piperul. Acest sos se toarnă peste salată, dupa care se taie carnea și se așează deasupra. La final, salata de pui cu legume se ornează cu pătrunjel verde. **Poftă bună!**

Pentru mai multe rețete intră pe www.culinar.ro

La colindat FOTO: FAN

Colinde, colinde, e vremea colindelor

FIRITEAZ. La praznicul Nașterii Mântuitorului nostru Iisus Hristos, tinerii din localitatea Firiteaz, conduși de către părintele Liviu Pamfiloiu au pornit și anul acesta la colindat. Dis de dimineață, s-a trecut pe la casele fiilor satului, din localitățile Șagu și Sânnicolau Mic iar apoi pe la unele instituții din Arad. Prin gestul lor au adus atât dorul de vatra satului, de vechile tradiții ale colindatului la români, cât și integrarea în atmosfera sărbătorilor. **JA-V.F.**

Programe TV Miercuri, 28 Decembrie

TVR 1

07.00 **Telejurnal matinal**
08.10 **Poveste de Crăciun.** (animație, SUA, 2001) Voci: Kate Winslet, Nicolas Cage, Jane Horrocks.
09.40 **55 de ani de sport în 55 de minute.** (r.)
10.45 **55 de ani de muzică în 55 de minute.** (r.)
11.50 **Jurnal de libertate.** (reluare)
12.10 **Zestrea românilor**
12.40 **Legendele palatului: Regele Geunchogo.** (s.) (reluare)
13.20 **Legendele palatului: Regele Geunchogo.** (s.) (reluare)
14.00 **Telejurnal.** Sport
14.45 **Clubul Disney.** (SUA)
15.30 **Oameni ca noi**
16.00 **Convieţuiri**
17.00 **Telejurnal.** Sport
17.30 **Prin păduri şi munţi, inimi înlănţuite.** (s.)
18.25 **Legendele palatului: Regele Geunchogo.** (serial)
19.05 **Legendele palatului: Regele Geunchogo.** (serial)
20.00 **Telejurnal.** Tema zilei
21.00 **Sport 2011.** Retrospectiva anului sportiv UEFA Champions League
22.10 **Sirene.** (comedie, SUA, 1990) Cu: Cher, Winona Ryder. Doamna Flax, o mamă singură, mereu pe drumuri şi dornică de aventuri, împreună cu cele două fiice ale sale, Charlotte, o adolescentă, care doreşte să devină călugăriţă şi sora ei Kate, care visează să devină campioană la înot, se mută în New England...
24.00 **Jartele, dantele, amoruri, voaluri şi … cancan: Moulin Rouge Forever!** (l)
01.00 **Mad Men – Nebunii de pe Madison Avenue.** (serial)
01.55 **Mad Men – Nebunii de pe Madison Avenue.** (serial)

PRO TV

07.00 **Ştirile Pro Tv.** Ce se întâmplă, doctore? Omul care aduce cartea
10.00 **Liceenii.** (r.)
12.00 **ApropoTv.** (r.)
13.00 **Ştirile Pro Tv**
14.00 **O dădacă de Crăciun.** (comedie, SUA 2010) Cu: Emmanuelle Vaugier, Richard Ruccolo
16.00 **Tânăr şi neliniştit.** (s.)
16.45 **Click - Zapând prin viaţă.** (r.) Michael Newman (Adam Sandler) este căsătorit cu frumoasa Donna (Kate Beckinsale) şi are cu ea doi copii extraordinari, Ben (Joseph Castanon) şi Samantha (Tatum McCann). Dar el nu reuşeşte să-i vadă des deoarece lucrează foarte mult la firma sa de arhitectură cu speranţa deşartă că şeful lui nerecunoscător îi va recunoaşte într-o zi contribuţia nepreţuită şi îl va face partener.
19.00 **Ştirile Pro Tv.** Sport Vremea
20.30 **Agent fără voie.** (acţiune, SUA, 2005) Cu: Samuel L. Jackson, Eugene Levy, Luke Goss
22.15 **Hărţuire sexuală.** (dramă, SUA 1994) Cu: Michael Douglas, Demi Moore. Manipulare si lacomie in lumea ascunsa a corporatiilor care produc miliarde de dolari anual - iata subiectul best-sellerului „Disclosure" semnat Michael Crichton si al filmului cu acelasi nume realizat dupa acest roman. Tom Sanders, e un barbat casatorit, care are doi copii, lucreaza pentru Digi-Com in Seattle si asteapta o promovare binemeritata intr-un post important al firmei...
01.00 **Născut pentru luptă.** (film de acţiune, Thailanda, 2004)

ANTENA 1

06.00 **Observator**
08.00 **Matinal: 'Neatza.** cu Răzvan şi Dani. Dani şi Răzvan şi-au reunit forţele pentru a aduce în casele oamenilor, în fiecare dimineaţă, buna dispoziţie atât de necesară pentru a avea o zi bună.
10.00 **Reality-show: Mireasă pentru fiul meu.** Cel mai aşteptat show matrimonial din România aduce din nou în centrul atenţiei poveşti de dragoste, întâmplări spectaculoase, reguli dure, confruntări acide, emoţii, suspans şi multe provocări.
11.30 **Divertisment: Crăciun cu Nae şi Vasile.** (r.)
13.00 **Observator**
14.00 **Reality-show: Mireasă pentru fiul meu**
16.00 **Observator**
17.00 **Divertisment: Între prieteni.** cu Mihaela Rădulescu
19.00 **Observator.** Sport
20.20 **Game-show: Câştigi în 60 de secunde.** cu Dan Negru
22.00 **Observator.** Sport Meteo
23.00 **Propunerea.** (acţiune, SUA 2005) Regia: John Hillcoat Cu: Richard Wilson, Guy Pearce. Sfârşitul secolului 19, în timpul colonizării Australiei. Charlie Burns şi fratele său mai tânăr Mike, după câteva runde de împuşcături cu oamenii legii, sunt capturaţi. Căpitanul Stanley le propune: ori Charlie îl omoară pe Arthur, cel de-al treilea frate şi cel mai nociv element infracţional din regiune, ori Mike este executat prin spânzurare, de Crăciun.
01.00 **Viaţa-n puşcărie.** (comedie, SUA 1999)
03.00 **Observator.** (reluare)

HBO

07.45 **Scooby-Doo! Abracadabra-Doo.** Animaţie, SUA, 2010.
09.00 **Africa visurilor mele.** Dramă, SUA, 2000. Cu: Kim Basinger, Vincent Perez, Liam Aiken, Garrett Strommen
10.55 **Apartament pentru doi.** Comedie, Franţa, 2008. Cu: Cristiana Réali, Richard Berry, Tasha De Vasconcelos, José Paul, Laurent Ournac.
12.30 **Rover Dangerfield.** Animaţie, SUA, 1991.
13.45 **Adevărata poveste a prinţesei Leia.** Documentar, SUA, 2010.
15.05 **Incognito.** Dramă, Franţa, 2009. Cu: Bénabar, Franck Dubosc, Jocelyn Quivrin, Anne Marivin, Isabelle Nanty.
16.40 **Prăvălia groazei.** Comedie, SUA, 1986. Cu: Rick Moranis, Ellen Greene, Vincent Gardenia, Steve Martin
18.15 **Povestea jucăriilor 3.** Animaţie, SUA, 2010.
20.00 **O familie de coşmar.** Comedie, SUA, 2010. Regia: Paul Weitz. Cu: Robert De Niro, Ben Stiller, Owen Wilson, Dustin Hoffman, Barbra Streisand.
21.40 **Larry David, inamicul public nr. 1.** VIII Ep. 5 Comedie, SUA, 2011.
22.10 **Larry David, inamicul public nr. 1.** VIII Ep. 6 Comedie, SUA, 2011.
22.45 **Marele soldăţel.** Acţiune, China, 2010. Regia: Sheng Ding. Cu: Jackie Chan, Leehom Wang, Rongguang Yu, Ken Lo, Peng Lin.
00.20 **Lake Placid 3.** Horror, SUA, 2010. Cu: Colin Ferguson, Yancy Butler, Kristy Mitchell, Kacey Bamfield
01.50 **The Onion.** Comedie, SUA, 2008. Cu: Len Cariou, Steven Seagal

CULTURAL

10.00 Spectacolul lumii… 11.00 Corul de Copii Radio 11.55 Capodopere din Galeria de Artă... 12.00 Jurnalul cultural 12.45 Capodopere din Galeria de Artă... 12.55 Campania Premiile TVRC 13.00 Concertele TVRC 14.00 Polemicile TVRC 15.00 Jurnalul cultural 15.45 Capodopere din Galeria de Artă... 15.55 Campania Premiile TVRC 16.15 Ecosisteme 16.45 Identităţi 17.15 Interviurile Festivalului Enescu 17.45 artMakers 18.45 Capodopere din Galeria de Artă... 18.55 Campania Premiile TVRC 19.00 Concertele TVRC 20.00 Polemicile TVRC 21.00 Jurnalul cultural 21.50 Capodopere din Galeria de Artă...

AXN

07.30 Zece lucruri nu-mi plac la tine 08.00 Viaţă neaşteptată09.00 Viaţă neaşteptată 10.00 Viaţă neaşteptată 11.00 Viaţă neaşteptată 12.00 Vaporul 13.25 Vaporul 14.55 Zece lucruri nu-mi plac la tine 15.25 Zece lucruri nu-mi plac la tine 15.55 Finaluri fericite 16.25 Finaluri fericite 17.00 NCIS. Anchetă militară 18.00 NCIS. Anchetă militară 19.00 NCIS. Los Angeles 20.00 NCIS. Los Angeles 21.00 Memorie perfectă 22.00 Povestea jucăriilor 23.35 Cougar Town 00.05 Cougar Town 00.35 Cougar Town 01.05 Cougar Town I

B1

06.30 Vedetele se întreabă (r.) 07.00 Ştirile B1TV 08.00 Lumea lui Banciu (r.) 09.00 Ştirile B1TV 10.00 Ştirile B1TV 10.20 B1, viaţa e frumoasă! 11.00 Ştirile B1TV 11.20 B1, viaţa e frumoasă! 12.00 Ştirile B1TV 13.00 Ştirile B1TV 14.00 Ştirile B1TV 15.00 Ştirile B1TV 16.00 Fapt divers 18.00 Ştirile B1TV 19.00 Actual B1 20.00 Sub semnul întrebării 22.00 Ultimul cuvânt 23.00 Lumea lui Banciu 00.00 Ştirile B1TV 01.00 Sub semnul întrebării (r.) 02.40 Ştirile B1TV ale orei 18 (r.) 03.30 Ultimul cuvânt (r.)

PRIMA TV

07.00 Iubiri secrete 08.00 In familie 09.30 Intalnirea inimilor 10.30 Cinci zile pana mori 11.30 Trandafirii salbatici - serial, Canada 2009 12.30 Teleshopping 13.00 Camera de ras 13.30 Teleshopping 14.00 Intalnirea inimilor - telenovela, India 2007 15.00 In familie - serial drama, Romania 16.00 Cireasa de pe tort 17.00 Trasnitii 18.00 Focus 18 19.00 Focus Sport 19.30 Iubiri secrete - sezon nou 20.30 Cronica carcotasilor 22.15 Trasnitii 23.15 Cinci zile pana mori - mini serie, actiune, SUA 2004 partea 1 00.30 Focus 01.30 Trandafirii salbatici 02.30 Levintza 03.00 Autoforum

PROCINEMA

10.00 Happy Hour 11.30 Acasă în bucătărie 12.30 Doua acorduri 14.00 Zoom in 10 14.15 Lumea Pro Cinema 14.45 Doua acorduri 15.45 Acasa in bucatarie 16.45 La Bloc 18.00 Seinfeld 19.00 La Bloc 20.00 Terminatorul. Razboiul continua 21.00 Seinfeld 22.00 Nopţi fără perdea Regia: Topper Carew Cu: Martin Lawrence 00.00 Prietenie pe muchie de cutit 01.00 Terminatorul. Razboiul continua (r.) 01.45 Nopţi fără perdea (r.) 03.15 Lumea Pro Cinema (r.) 03.45 Apropo Tv

ANTENA 2

08.30 In cautarea adevarului (documentar, SUA) 09.45 Răi da' buni (r.) 11.30 Dincolo de aparente (r.) 13.45 Agentul VIP (r.) 15.25 Trăieste sănătos 17.00 Saturday Night Live (SUA, 2009) 18.00 It's show time! 19.00 Familia Bundy (SUA, 1987) 19.30 Sus pe bar cu Morar 21.15 La tinta - retrospectiva 21.30 Agentul VIP 23.15 Jurnal de Bordea 23.30 Late Night Show (emisune realizata de Andrei Duban) 00.30 Familia Bundy (r.) 01.00 Sus pe bar cu Morar (r.) 02.30 Saturday Night Live (r.) 03.15 Late Night Show (r.)

ACASĂ

05.45 Imbratisari patimase 08.30 Stapana 09.30 Teleshopping 10.00 Impreuna pentru totdeauna 11.00 Teleshopping 11.30 Impreuna pentru totdeauna 12.30 Teleshopping 12.45 Un altfel de Mos Craciun 14.30 Esmeralda 15.30 Imbratisari patimase 17.30 Lola 18.30 Sub cerul in flacari 19.30 Stapana 20.30 Ceva de imprumut Regia: Clare Kilner Cu: Debra Messing, Dermot Mulroney, Amy Adams, Jack Davenport 22.30 Jocul seductiei (s.) 23.30 Lacrimi de iubire (s.) 00.30 Doamne de poveste (r.) 01.30 Esmeralda (r.) (s.) 02.15 Lola (r.) (s.) 03.00 Sub cerul in flacari (r.) (s.)

CINEMAX

07.00 Patru nunţi şi o înmormântare 08.55 1981 10.35 Creatorul de vise 10.50 Obsesia dragostei 12.25 Prinţul lacrimilor Cu: Joseph Chang, Xuan Zhu, Chih-Wei Fan, Terri Kwan 14.25 Cafea cu lapte Cu: Julie Mauduech, Hubert Koundé, Mathieu Kassovitz, Vincent Cassel 16.00 O familie rea Regia: Aleksi Salmenperä. Cu: Ville Virtanen, Pihla Viitala, Lauri Tilkanen, Vera Kiiskinen 17.30 Flirt 19.10 Spionul 21.00 Arma dreptăţii 22.35 Clubul Paradis 00.10 Aplauze 01.35 Unghi mort 02.55 Vremea ţiganilor 05.20 O fiică model. Moartea Carolinei Byrne

DIVA

01.00 Crimele din Midsomer - Jurnalul de Midsomer 03.00 Farmece 04.00 Farmece 05.00 Farmece 06.00 Fiicele lui McLeod VIII. După moartea tatălui lor, cele două femei trebuie să lupte din răsputeri pentru a salva ferma. 07.00 Un dar minunat 09.00 Misterele insulei Shadow - Ultimul Crăciun 11.00 Crăciunul pe Strada Chestnut 13.00 Scrisori către Moş Crăciun 15.00 Crăciunul se suspendă 17.00 Noelle 19.00 Primul nostru Crăciun 21.00 Vrăjitoarele din Eastwick 23.10 Vedere de ansamblu

ANTENA 3

06.00 Ştirile de dimineaţă 10.00 Previziunile zilei cu Sabina Iosub 11.00 Se întâmplă în România cu Maria Coman 12.00 Ştiri 13.00 Se întâmplă în România cu Maria Coman 14.00 Ştiri 15.00 Esenţial cu Alina Petrescu 17.00 100 de minute cu Alessandra Stoicescu 18.45 La ordinea zilei cu Dana Grecu 20.30 Subiectiv cu Răzvan Dumitrescu. Emisiunea se adresează tuturor românilor, va aborda problemele arzătoare ale acestora , va prezenta soluţii politice şi/sau economice. 21.30 Sinteza zilei cu Mihai Gâdea 23.10 În gura presei cu Mircea Badea 00.00 Ştiri 01.00 Ştiri

M1

07.25 Ecranul nostru 07.55 Dimineaţa 10.00 12 cadouri 10.40 Destine schimbate (r.) 11.25 Mama lui David (dramă SUA) 13.25 Expres Carpatin 13.55 Ce a făcut Măria-ta de la 3 la 5? (comedie Ungaria) 15.20 Atingerea îngerilor (s.) 16.25 Gastroînger 17.25 Flash 1 17.55 Sport 2011 18.45 Pierdut şi (re)găsit (film romantic SUA) 21.10 Jack Frost (comedie SUA) 22.55 Tawaret (film Ungaria) 24.30 Legenda dansului

REDACŢIA NU ÎŞI ASUMĂ RESPONSABILITATEA PENTRU EVENTUALELE SCHIMBĂRI

DISCOVERY

10.00 O pradă mortală 11.00 În viteza a cincea 12.00 Motociclete americane 13.00 Cum se fabrică 14.00 Vânătorii de mituri 15.00 Maşini pe alese 16.00 Linia de producţie 17.00 Meserii murdare 18.00 Tehnici esenţiale de supravieţuire 19.00 Cum se fabrică? Această serie ne arată cum se fabrică cele mai obişnuite şi mai prozaice lucruri. V-aţi întrebat vreodată cum se produce banda adezivă? 20.00 Escrocherii adevărate 22.00 Arma umană perfectă 23.00 Mike Brewer 00.00 Top Gea

Cei mai norocoşi dintre cititorii noştri fideli discută despre Jurnal arădean, cu... ziarele pe masă FOTO: A.P.

JA, „un ziar de calitate”

Aprecierea vine din partea unuia din cei zece câştigători ai „premiilor de fidelitate” din decembrie.

ARAD. Ultimii fideli norocoşi din acest an au fost premiaţi, ieri, de Jurnal arădean cu câte 150 de lei. „Pentru mine e al treilea câştig şi mă bucur că, de data aceasta, Moş Crăciun mi-a adus această bucurie. Fiind ziua soţiei la 1 ianuarie, pot să-mi permit să-i cumpăr un cadou” - zice Cornel Volentir din Pâncota. „Şi eu câştig pentru a treia oară la «fidelitate». Ne place foarte mult Jurnal arădean pentru că găsim tot felul de informaţii în el” - adaugă Eva Ardelean din Neudorf. Maria Morodan din Curtici e la al doilea premiu câştigat. „Are doar o pensie de CAP, dar nu se lasă de ziar!” - povesteşte fiul său, care i-a ridicat premiul. Fost factor poştal, Ioan Boiciuc din Pâncota a mai câştigat o dată (o bicicletă) cu Jurnal arădean, pentru numărul de abonamente pe care le făcusem la ziar. „Acum sunt în pensie şi am timp să completez şi să trimit talonul de participare la concurs. Mă bucur că am câştigat” - spune pâncotanul.

„Pentru mine e prima oară când câştig. Abonamentul mi l-a făcut bunicul, în urmă cu un an. Lui îi face plăcere să ne facă abonamentul, nouă ne face plăcere să citim Jurnal arădean. Ne place pentru că e un ziar complet şi de calitate” - consideră Georgiana Clipa.

Reprezentându-l pe norocosul său tată, Vlad Bonca din Zădăreni, Monica Haizăr ne spune că părinţii şi fratele său de-abia aşteaptă să primească Jurnal arădean şi citesc ziarul cu mare plăcere. **JA-D.D.**

CE FAC CU BANII?

Petru Botaş va folosi cei 150 de lei de la Jurnal arădean pentru a-i face un cadou fiicei sale Oana, care e studentă. Şi Eva Ardelean va împărţi banii cu nepotul său Cătălin, în vârstă de 19 ani. Tot nepotul, Patrik (26 de ani), este beneficiarul premiului câştigat de Vlad Bonca. Şi Mariana Asăvoae din Semlac se gândeşte să-i ia un cadou nepoţelului său Ianis (3 luni), dar şi celor două fete pe care le are în plasament. Pentru Stelian Filimon din Zăbrani, e foarte simplu: „sunt în oraş cu soţia, aşa că banii îi las în oraş”.

COMENTARIU

Simion Todoca

Gura rusului adevăr grăieşte

Vicepremierul Rusiei, Dmitri Rogozin, face băşcălie de România vizavi de amplasarea scutului antirachetă, însă scapă şi un adevăr esenţial, care, sunt convins, a atârnat copleşitor în decizia României de a accepta această adevărată alianţă istorică. „Baza este americană, nu a NATO” spune rusul. Păi, tocmai aici este clenciul, alianţa militară cu americanii este distinctă faţă de relaţiile în domeniu cu celelalte ţări ale NATO, care fac parte, concomitent, şi din Uniunea Europeană. După cum am mai spus, după cum decurg treburile în interiorul UE, am mari îndoieli că partea europeană din NATO se va sinchisi de România la o adică. Dimpotrivă, dacă avem în vedere „Merkelizarea” Uniunii Europene, avem toate şansele ca România să fie obligată să facă ciocul mic inclusiv atunci când Merkel şi Sarkozy vor decide că o terţă ţară, tot membru al Uniunii Europene, este îndreptăţită, din punct de vedere istoric al stării de drept, să aibă revendicări teritoriale faţă de România.

> Crede cineva că Merkel va uita vreodată 23 august 1944?

Mă îndoiesc că o forţă armată a Uniunii Europene ar putea să sfideze un NATO american, în care să intre, alături de SUA, Grecia, România, unele ţări care nu fac parte din UE, precum şi cele care cărora nu le va mai conveni hegemonia Germaniei şi vor ieşi de bună voie din Uniunea Europeană. „Rezultatul unei astfel de relaţii nu este deloc benefic pentru europeni”, mai spune Rogozin, care a fost, nici mai mult, nici mai puţin, ambasador al Rusiei la NATO, aşa că bănuiesc că ştie el ce ştie. Evident că nu este „benefic” pentru cancelarul fără mustaţă, dar la fel de hotărât ca şi „marele” său înaintaş cu mustaţă, să refacă Sfântul Imperiu Roman de Răsărit de naţiune germanică. Poate că ruşii îi vor da voie să îşi facă mendrele, poate chiar americanii nu se vor opune, însă în momentul în care România şi Grecia sunt într-un bloc militar cu americanii, este de presupus că panzerele germane vor fi nevoite să le ocolească. Sigur, după cum spune şi rusul, americanii nu ne dau nimic degeaba, însă, fără îndoială, ne va costa mult mai puţin decât să fim la cheremul Germaniei, pe care am abandonat-o, ca să trecem de partea americanilor.

simion.todoca@informmedia.ro

La lansarea unei cărţi document FOTO: FAN

Cartierul Gai, prezent în scrieri monografice

ARAD. Volumul conţine peste 450 de pagini şi este structurat pe şapte capitole, la care se adaugă un „Cuvânt către cititori”, semnat de însuşi autorul prof. Horia Truţă, şi Anexe. Ne permitem, pentru început, să stăruim, asupra acestora, deoarece, ele, „Anexele”, cuprind notaţii inedite, despre felul cum a fost percepută evoluţia cartieului, care aparţin preotului Nicolae Ionescu, bunicul autorului, apoi, reflecţii ale directorului Muzeului arădean, dr. Peter Hugel, asupra personalităţii celui care a fost istoricul Liviu Mărghitan iar, pe urmă, să descoperim interesante „Liste” ori „Tabele”, în care se înscriu, îndeobşte, casele, străzile, proprietarii de case sau sălaşe, de parcele sau loturi, funcţionarii de primării, subofiţerii împroprietăriţi, situaţia terenurilor ş.a. (în total, unsprezece Anexe).Ca fiu al Gaiului, autorul decantează istoria carierului cu plăcerea ce i-a fost, rezevată, şi prin scris, de a se întâlni cu povestea locurilor natale, de data aceasta, primul volum fiind un Monument închinat ascendenţilor dar şi locuitorilor şi comunităţilor care vecuiesc acolo. Ne-am permis plăcerea comparaţiei cu un Monument, deoarece, întâiul volum, ne poartă prin spaţiile geografico-isorice, administrative sau economice, dându-ne senzaţia unei călătorii în timp a autorului şi printre monumente, ştiută fiind aplecarea acestuia înspre tăcerea de granit a pietrelor. **JA-F.R.C.**

DESPRE AUTOR

• Născut la 9 iunie 1941 la Gurahonţ; • Licenţiat al Facultăţii de Biologie Geografie Cluj-Napoca (1963) şi al Facultăţii de Drept Bucureşti (1975); • Autorul mai multor cărţi; • Custodele (din 1990) Galeriei de Artă „Turnul de Apă”.

Au venit cu „daruri de la Moş Crăciun”

Proiect caritabil al studenţilor de la Universitatea de Vest „Vasile Goldiş” Arad.

ARAD. Consiliul Consultativ al Studenţilor din cadrul Universităţii de Vest „Vasile Goldiş” a realizat proiectul caritabil „Daruri de la Moş Crăciun”. Studenţii au reuşit să strângă numeroase donaţii constând în rechizite, îmbrăcăminte, dulciuri, alimente şi chiar brazi de Crăciun pe care le-au donat unor familii nevoiaşe din Arad. Paul Bărbulescu, prefectul studenţilor din cadrul UVVG, ne-a declarat: „Echipa de studenţii a cooperat foarte bine şi astfel am reuşit să oferim puţină bucurie în sufletul celor care sunt vitregiţi de soartă. Împreună am dus spre un final fericit acest proiect caritabil”. Studenta Cristina Para, vicepreşedintele Consiliului Consultativ al Studenţilor din cadrul UVVG, a subliniat: „Ne-am bucurat foarte mult să vedem că şi în acest an am putut finaliza cu succes acest proiect caritabil, asta bineînţeles datorită seriozităţii cu care studenţii Universităţii noastre au realizat că pot da o mană de ajutor, implicându-se în strângerea de resurse, care la final au venit în ajutorul celor care aveau mai mare nevoie. Sunt convinsă că atât adulţilor cât şi copiilor le-am făcut o mare bucurie de sărbători”. **JA-V.F.**

Au adus o rază de bucurie FOTO: FAN

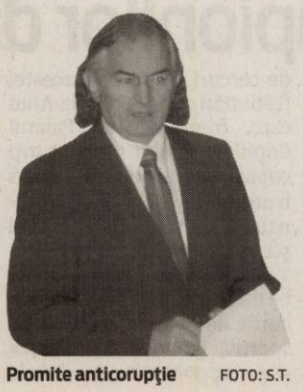

Promite anticorupţie FOTO: S.T.

Lista neagră a lui Miron Cozma

ARAD. Prezent la Arad, pentru a lansa filiala partidului său, Miron Cozma a afirmat că are o listă cu 26.000 de oameni, „nu doar politicieni, ci şi oameni de afaceri”, care urmăresc „să distrugă România”. Aceştia, dacă Miron Cozma va ajunge la putere, vor fi, de urgenţă, anihilaţi, ceea ce, însă, nu înseamnă neapărat că vor înfunda puşcăriile. De pildă, oamenii de afaceri nu vor fi împiedicaţi să câştige, însă doar atât cât pot dovedi că obţin pe căi cinstite, legale. Firmele care îşi desfăşoară activitatea pe teritoriul României vor fi obligate să îşi reînnoiască anual, prin negociere directă, licenţele, pentru a se putea verifica dacă respectă angajamentele pe care şi le-au luat pentru a fi sprijinite de către stat. Pentru aceasta, însă, nu va mai fi folosit actualul sistem birocratic de finanţe, care va fi desfiinţat, pentru că nu face decât să consume banii care ar trebui să fie la bugetul statului şi, în loc să elimine frauda fiscală, o susţine. Este „aberant”, spune Cozma, să existe 400.000 de firme şi 350.000 de angajaţi la Fisc. **JA-S.T.**

INTERVIU JA. GHEORGHE SECULICI, PREŞEDINTE PDL ARAD

„Anul viitor va fi unul al solidarităţii”

Liderul democrat liberalilor arădeni crede că în 2012 românii o vor duce puţin mai bine.

JURNAL ARĂDEAN: D-le preşedinte, cum a fost anul 2011 pentru PDL ?

GHEORGHE SECULICI: Cred că, mai întâi de toate, trebuie să ne referim la ce a însemnat 2011 pentru România, pentru că, în ciuda eforturilor tot mai îndârjite ale socialisto-liberalilor, principalul partid de guvernământ nu poate fi disociat de ceea ce s-a făcut bine pentru ţară şi pentru români. Oricât de mult ar încerca ei să pună pe seama noastră doar sacrificiile pe care le-au făcut românii, aceştia au conştientizat că măsurile dure sunt necesare, iar rezultatele au devenit vizibile. Acum, când ţările dezvoltate, puternice, ale Europei, se confruntă cu dificultăţi din ce în ce mai mari şi iau măsurile pe care noi le-am luat cu mult timp înainte, România s-a stabilizat şi chiar a înregistrat creşteri. În rapoartele economice ale Biroului de Statistică European- Eurostat - România e menţionată de fiecare dată în prima jumătate a clasamentului privind creşterea economică pe diferiţi indicatori. Aceasta este validarea faptului că Guvernul ia măsurile care trebuie pentru relansarea economiei.

Poporul vede doar că trăieşte mai rău, că au scăzut salariile şi pensiile, că totul s-a scumpit...

SECULICI: Într-adevăr, unii văd doar această faţă a medaliei, pentru că doar atât scoate în evidenţă propaganda deşănţată a opoziţiei, care s-a adâncit într-un populism grotesc, fără să îi pese că de la Bruxelles populismul statelor membre ale Uniunii Europene este aspru sancţionat. Din fericire, însă, oamenii şi-au dat seama că vorbele goale nu aduc nimic bun, că minciunile nu au acoperire în posibilităţile pe care le are ţara la ora actuală. Aceasta se vede şi în faptul că am început să recuperăm din pierderile electorale, pe care ni le-am asumat, pentru a scoate ţara din criză, în timp ce USL este pe un trend accentuat descrescător. Cu alte cuvinte, gogoaşa s-a dezumflat, s-a văzut tot mai clar că opoziţia nu a făcut decât să pună tot timpul piedici în calea modernizării statului român. Este drept că a înregistrat doar eşecuri, însă s-a pierdut timp, Guvernul fiind obligat să suporte o hărţuială continuă, ca să nu se poată concentra exclusiv pe programul său. Opoziţia este conştientă că anul viitor vom

> Facem ce trebuie pentru ţară şi pentru români

Gheorghe Seculici, liderul PDL Arad, este optimist FOTO: JA

marca o creştere economică, iar aceasta se va reflecta şi într-o creştere - mică, dar pe baze sănătoase - a veniturilor populaţiei şi tocmai de aceea se cramponează cu disperare de ideea unor alegeri anticipate.

Dumneavoastră aţi spus-o, 2012 este an electoral. Ce şanse poate să aibă un partid sau - mă rog - o coaliţie care îngheaţă salarile şi pensiile în an electoral?

SECULICI: Indiferent de costurile electorale, PDL va face ceea ce trebuie, nu ceea ce este mai uşor. Am putea să facem din 2012 un an al populismului, cum au făcut PSD şi PNL, însă aceasta ar însemna compromiterea şanselor României de a înregistra o creştere sustenabilă şi continuă. Or, noi nu putem face acest lucru, nu putem să amanetăm viitorul României şi al românilor. Spun acest lucru acum, în perioada sărbătorilor, o perioadă plină de semnificaţii, care înseamnă speranţă reînnoită, bucurie şi ceva mai multă înţelegere faţă de apropiaţi. Îi îndemn pe arădeni - ca şi pe toţi românii - să fie optimişti, să îşi fixeze planuri pe care ştiu că le pot duce la îndeplinire, pentru că există certitudinea că 2012 va fi un an mai bun decât cel care se încheie. A propos de îngheţarea salariilor şi pensiilor, opoziţia bate monedă până la exacerbare pe aceasta, însă nu spune că, dacă va permite creşterea economică, există posibilitatea ca în prima parte a anului să se acorde o mică majorare. Ca să continui, speranţa mea este că va fi şi un an al solidarităţii românilor cu cei care nu au ezitat şi nu vor ezita să îşi asume orice riscuri pentru a continua să facă doar ceea ce este bine pentru ţară, pentru a nu se înregistra derapaje care să facă zadarnice eforturile de până acum şi să readucă ţara în pragul dezastrului.
Nu au fost doar eforturile noastre, ci ale tuturor românilor, care pot fi siguri că a trecut ce a fost mai greu, că asumarea măsurilor de austeritate, de către toţi, s-a făcut la timpul potrivit. Faptul că România a acţionat voluntar, înainte ca Uniunea Europeană să o ceară, constituie un ascendent extraordinar, pentru că dovedeşte că ţara noastră este capabilă să reacţioneze în orice situaţie de criză. Coroborat cu capacitatea de a asigura stabilitatea politică, este un puternic semnal dat investitorilor, care, mai ales în situaţii de criză, caută ţările stabile din punct de vedere economic şi politic. Aşadar, încă odată, să avem încredere că va fi mai bine. Le urez tuturor arădenilor multă fericire şi bucurie.

SIMION TODOCA
simion.todoca@informmedia.ro

Ţărăniştii, băgaţi din nou în ceaţă, de justiţie

Virgil Florea susţine că Pavelescu rămâne preşedinte al PNŢCD pentru că „a fost mai şmecher”, dar procesele nu s-au terminat.

ARAD. Preşedintele grupării arădene Ciorbea- Sârbu din PNŢCD, Virgil Florea, este de părere că nu se mai poate schimba nimic în situaţia partidului, justiţia consfinţindu-l, în opinia sa, pe Aurelian Pavelescu drept preşedinte al PNŢCD. „Din păcate, decizia Curţii de Apel face ca toate procesele, începând din 2008, chiar dacă le-am câştiga, să fie doar de palmares”. Pe scurt, susţine Virgil Florea, „În iulie anul trecut, când încă Miluţ mai figura ca preşedinte în Registrul Partidelor Politice, Pavelescu a organizat un Congres şi a câştigat şefia partidului”. După părerea lui, toate celelalte congrese, organizate ulterior, sunt lovite de nulitate. „Ciorbea a obţinut o hotărâre, ca şi Moiescu de altfel, dar revocabile. Chiar dacă ar câştiga, ele devin neaplicabile. Pavelescu a obţinut una irevocabilă, pentru că a fost şmecher şi a avut oameni de nimic înfiltraţi printre noi”, mai spune Florea. Cu toate acestea, el adaugă că „Direcţia pe care o va lua partidul în următoarele zile, ne va determina să ne reconsiderăm atitudinea faţă de conducere, în sensul că vom decide continuarea activităţii politice doar în cazul în care acesta nu va marşa spre actuala putere şi îşi va onora poziţia printr-o politică aplecată spre bunăstarea poporului”. Rămâne de văzut dacă Tribunalul îi va da dreptate, în 11 ianuarie, când Ciorbea, actualmente în SUA, va fi prezent la procesul care trebuie să îi parafeze, definitiv, calitatea de preşedinte.

JA-S.T.

APEL LA CALM

Prim-vicepreşedintele grupării, Nicolae Berce, este de părere că nimic nu este bătut în cuie şi face apel la organizaţiile din judeţ să aştepte întoarcerea lui Ciorbea din SUA şi procesul din ianuarie. „După aceea, indiferent de rezultat, vom decide împreună ce avem de făcut”, a declarat Berce.

Florea l-a susţinut pe Ciorbea dar crede că Pavelescu l-a păcălit FOTO: S.T.

Tradiţii reînviate la „Ziua Etno” FOTO: FAN

Crăciunul popoarelor de „Ziua Etno”

O floare cu 18 petale, a însemnat cea de-a II-a ediţie a „Zilei Etno” la Grupul Şcolar CFR.

ARAD. Puţini sunt acei care ştiu că etniile, 18 la număr, au o zi a lor încă din 1998 şi că, anul trecut, un grup de entuziaşti a fondat şi la Arad „Ziua Etno” printr-o paradă a bucatelor, a steagurilor, a portului şi a tradiţiilor, chiar la CFR, liceul unde, se pare, deschiderea educativă reînvie.... Aşa că, anul acesta, după cum ne spune sufletul acţiunii, prof. Anca Demeter, s-a ales Ignatul, ca Stelaşii de la Grădiniţa PP17, ca Mărunţica de la Şcoala A. Iancu, Crăciuniţele de la Grădiniţa PP20 să intre în „Crăciunul popoarelor”, în dangăt de clopot şi răsunet de sfânt colind românesc dar şi al altor popoare, prin Colegiul Elena Ghiba Birta (prof. Meda Balint). Şcolile participante - Liceul Economic, Pedagogic, CFR, Grădiniţele PP17 şi 20, Şcoala A. Iancu şi Generală 5 -, au valorificat potenţialul şi valenţele creativ-interpretative ale micilor-mari artişti, precum şi talentul lor, astfel că, prin colorit, costumaţie sau vocatie, vom mai auzi de Marcela Iovescu, de Mădălina Păcurar, de Denisa Jurj sau de Ioana Paul, care şi-au urmat, cu sfinţenie, didascăliile dascălilor sau îndrumătorilor lor.

JA-F.R.C.

EXPOZIŢIE DE ICOANE

Expoziţia tematică de icoane, coordonată de prof. Cornelia Mureşan, unul dintre fondatorii „Zilei Etno”, a emoţionat privitorii - elevi, dascăli, părinţi, dar şi juriul, format din Florin Muj, sociolog, Lucia Bibarţ, bibliotecar, C. Mureşan, profesor.

Gala Campionilor de la Palat

ARAD. Palatul Copiilor Arad a organizat „Gala Campionilor” , festivitate de premiere a celor mai merituoşi elevi. La acest eveniment, desfăşurat recent la mall-ul Galleria Arad, au participat reprezentanţi ai IŞJ Arad - inspectorii şcolari Mariana Tocaciu şi Gabriel Iazbinsky - directorul Palatului Copiilor, prof. Ioana Lung, profesori, părinţi şi peste 400 de copii de la peste 20 de cercuri. Sponsorul acestei festivităţi a fost Galleria Arad care, împreună cu Palatul Copiilor Arad, a premiat toţi copiii care au ocupat locuri fruntaşe la concursuri naţionale şi internaţionale în anul şcolar 2010-2011.

Festivitatea a fost animată de dansurile elevilor de la cercurile de dans modern, dans sportiv, gimnastică aerobică şi dans popular iar elevii de la cercul de canto şi taraf ne-au încântat cu frumoase colinzi. Spectatorii au mai putut urmări şi demonstraţii de judo şi karate, iar cei interesaţi şi-au putut încerca abilităţile în mânuirea paletei de ping-pong sau în coordonarea pieselor pe tabla de şah.

Gala s-a dovedit a fi un adevărat succes, elevii fiind încântaţi de recunoaşterea meritelor.

JA-V.F.

Premiere cu spectacol FOTO: FAN

PARADĂ

Femei Hamas în timpul ceremoniei de absolvire al unui curs de formare militară al ministerului de interne, în oraşul Gaza.

FOTO: EPA

Amnistieri şi proteste

HAVANA. Aproximativ 2.000 de persoane au fost eliberate din închisori în urma anunţului de vineri al lui Raul Castro privind amnistierea a 3.000 de deţinuţi din motive umanitare, dar unii dintre deţinuţii excluşi de la acest proces au protestat, a anunţat un membru al opoziţiei cubaneze, relatează AFP.

„Caracterul atât de limitat al amnistiei" a provocat „proteste" în anumite închisori, „cel mai puternic" dintre ele la Închisoarea Naţională din Boniato, în provincia Santiago de Cuba, la 900 de kilometri est de Havana, unde „aproximativ zece deţinuţi şi-au cusut gura şi au intrat în greva foamei", a precizat el.

Comisia, tolerată de către Guvern, a apreciat că numărul deţinuţilor cubanezi este de 70.000-80.000 de persoane, dintr-un total de 11,5 milioane de locuitori.

Raul Castro a anunţat vineri o amnistie fără precedent. Amnistia, care urmează să intre în vigoare „în zilele următoare", vizează „peste 2.900 de condamnaţi" şi „86 de deţinuţi străini din 25 de ţări, între care 13 femei, condamnaţi pentru infracţiuni comise în Cuba", anunţa liderul cubanez.

SURSA: MEDIAFAX

Atentatele, revendicate

DUBAI. Statul Islamic din Irak, afiliat reţelei Al-Qaida, a revendicat atentatele soldate cu 60 de morţi joi la Bagdad, informează marţi centrul american de supraveghere a site-urilor islamiste SITE, citat de AFP.

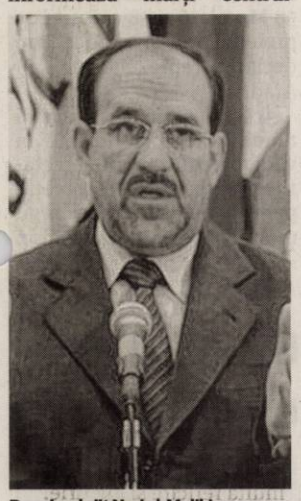

Premierul şiit Nuri al-Maliki FOTO: EPA

Într-un comunicat citat de SITE, această grupare a făcut precizări despre unul dintre aceste atentate, comis la Karrada, în centrul Bagdadului, şi a promis că va dezvălui detalii despre celelalte atacuri.

„Statul Islamic din Irak ştie unde şi când să atace, iar mujahedinii nu vor rămâne cu mâinile încrucişate în timp ce proiectul iranian vătămător este pe cale să-şi arate faţa" în Irak, precizează acest comunicat. Aceasta nu este prima dată când această grupare revendică atentate în Irak, ţară care se confruntă cu o reluare a violenţelor pe fondul disputei între premierul şiit Nuri al-Maliki şi vicepreşedintele sunnit Tarek al-Hashemi.

SURSA: MEDIAFAX

Acordul privind scutul, în vigoare

Intră în vigoare acordul privind scutul american antirachetă

BUCUREŞTI. Acordul între România şi Statele Unite ale Americii privind amplasarea sistemului de apărare împotriva rachetelor balistice al Statelor Unite în România a intrat în vigoare vineri, 23 decembrie, informează MAE.

Bogdan Aurescu şi Ellen Tauscher la finalul negocierilor. FOTO: FAN

Proiect amplu

Ministerul aminteşte în comunicatul citat că sistemul de interceptori de apărare împotriva rachetelor balistice al SUA va fi amplasat în Baza aeriană de la Deveselu, ca parte componentă a Abordării Adaptive în Etape a Sistemului de Apărare împotriva Rachetelor Balistice al SUA în Europa, la orizontul anului 2015. „Această Bază reprezintă o contribuţie semnificativă a celor două state la eforturile NATO în domeniul apărării antirachetă", consideră MAE.

Acordul privind amplasarea în România a unor elemente ale scutului american antirachetă a fost semnat, la 13 septembrie, la Washington, în timpul vizitei preşedintelui Traian Băsescu, la un an şi jumătate de la anunţul privind participarea României la acest proiect.

Preşedintele Traian Băsescu a anunţat, la 15 decembrie, că a promulgat legea pentru ratificarea acordului dintre România şi SUA privind scutul antirachetă, el explicând că, în aceste condiţii, activităţile de transformare şi adaptare şi cele de dotare cu rachete aeriene ale bazei de la Deveselu pot începe. **SURSA: MEDIAFAX**

Continuă restricţiile pentru români

LUXEMBURG. Luxemburg a decis să menţină restricţiile pentru muncitorii români şi bulgari încă doi ani, până în 2014, relatează Le Quotidien.

Guvernul din Luxemburg a decis să înştiinţeze Comisia Europeană în legătură cu menţinerea pentru doi ani suplimentari a dispoziţiilor privind accesul pe piaţa muncii luxemburgheze a muncitorilor români şi bulgari. Aceştia sunt obligaţi să aibă permise de muncă pentru a îşi desfăşura activitatea în Luxemburg. Această hotărâre vine după un raport al autorităţilor luxemburgheze în care se indică o creştere a ratei şomajului, depăşind şase la sută.

SURSA: MEDIAFAX

Rogozin ridiculizează România

Comandantul român al viitoarei baze nu va vizita niciodată staţia de control, a apreciat vicepremierul rus.

MOSCOVA. Noul vicepremier rus Dmitri Rogozin, fost ambasador la NATO, a ridiculizat luni România pentru că a permis instalarea unor elemente ale sistemului american antirachetă pe teritoriul său, afirmând că Bucureştiul nu va avea acces la acestea, relatează Russia Today în pagina electronică.

Dmitri Rogozin FOTO: EPA

„Românii pot să creadă că sunt operatori importanţi în interceptarea rachetelor, dar chiar şi comandantul bazei, un militar român, va avea dreptul să intre doar în anticameră", a continuat el. Comandantul român al viitoarei baze de la Deveselu nu va vizita niciodată staţia de control, a apreciat vicepremierul rus, pentru simplul motiv că baza este americană şi nu NATO, a adăugat Rogozin.

Noul vicepremier le-a mai spus ofiţerilor ruşi că, în opinia sa, Washingtonul i-a convins pe europeni că au nevoie de „implicarea constantă a SUA în afacerile lor interne", rezultatele unei asemenea relaţii fiind mai mult decât defavorabile pentru europeni. Aceştia au devenit „ostaticii şi ţintele unui (eventual) atac de răzbunare", fără ca măcar să aibă acces la tehnologiile americane, a mai apreciat fostul ambasador rus la NATO.

SURSA: MEDIAFAX

Prima primăriţă

MADRID. Soţia fostului premier spaniol Jose Maria Aznar, Ana Botella, a devenit, ieri, prima femeie aleasă în funcţia de primar al Madridului, cu misiunea, în plină criză, de a reduce datoria enormă a capitalei spaniole, de peste şase miliarde de euro, relatează AFP.

Ana Botella, 58 de ani, fosta preşedintă a Direcţiei de Mediu a oraşului Madrid încă din 2007 şi numărul doi pe lista Partidului Popular (PP) la ultimele alegeri locale, a fost aleasă cu o majoritate absolută, având 31 de voturi din partea partidului ei.

Ana Botella FOTO:EPA

Ea îl înlocuieşşte pe Alberto Ruiz-Gallardon care a demisionat din această funcţie pe care o ocupa din 2003, după ce a fost numit ministru de Justiţie de noul premier spaniol, Mariano Rajoy.

SURSA: MEDIAFAX

Folosesc monedele proprii

Problemele economice din Europa şi Statele Unite au subminat încrederea pieţelor în dolar şi euro.

BEIJING. China şi Japonia au încheiat un acord pentru susţinerea folosirii monedelor proprii în relaţiile comerciale şi de investiţii dintre cele două ţări, ceea ce va conferi yuanului chinezesc un rol mai puternic la nivel mondial, relatează Wall Street Journal.

Autorităţile de la Beijing trebuie însă să facă schimbări substanţiale în administrarea economiei, înainte ca yuanul să devină o monedă la fel de puternică ca dolarul sau euro. China şi alte ţări au contestat supremaţia dolarului în tranzacţiile internaţionale şi au sugerat alte soluţii pentru sistemul monetar global, inclusiv un rol mai mare pentru Fondul Monetar Internaţional şi yuan.

O serie de acorduri

Aceste discuţii au fost până în prezent în mare parte teoretice dar, în timpul unei vizite în China a premierului japonez Yoshihiko Noda, China şi Japonia au anunţat o serie de acorduri privind folosirea yuanului în comerţul şi investiţiile dintre a doua şi a treia mare economie a lumii, ceea ce ar limita oarecum folosirea dolarului în Asia.

Concret, cele două ţări vor promova comerţul direct în yuani şi yeni, în loc să transforme monedele în dolari. În plus, Japonia va deţine yuani în rezervele sale valutare, dominate în prezent de dolari.

„Japonia pare să recunoască implicit că va fi o singură monedă asiatică dominantă şi aceea nu va fi yenul", a declarat Barry Eichengreen, profesor de istorie economică la Universitatea din California. Un oficial guvernamental japonez a declarat că în viitor monedele asiatice vor avea o importanţă mai mare decât în prezent.

Acordul este probabil să fie bine primit de guvernul american, care a încurajat China să susţină un rol mai important al yuanului.

SURSA: MEDIAFAX

Putin, pregătit de dialog cu opoziţia

Vladimir Putin se confruntă cu mişcarea de contestare cea mai importantă de la sosirea sa la putere în 2000.

MOSCOVA. Fostul ministru rus de Finanţe Aleksei Kudrin a afirmat ieri că premierul Vladimir Putin este pregătit de dialog cu opoziţia şi de desfăşurarea unor prezidenţiale „corecte" în martie, în faţa unor proteste fără precedent faţă de alegerile legislative ruse, relatează AFP.

Vladimir Putin se pregăteşte pentru al treilea mandat FOTO:EPA

Kudrin, pe care premierul rus l-a calificat recent drept „prieten", a declarat pentru ziarul Vedomosti că s-a întâlnit cu Putin înainte de a participa la marele miting al opoziţiei de sâmbătă, pentru a denunţa fraudele la legislative şi a le cere celor două tabere să participe la discuţii.

„Din conversaţia mea cu Putin am înţeles că nu se teme de scrutinul de la 4 martie şi că este pregătit să ia toate măsurile necesare pentru a organiza un scrutin prezidenţial corect", a adăugat acesta.

Vladimir Putin a efectuat deja două mandate la Kremlin (2000-2008) şi este candidat la prezidenţialele din martie.

Conform presei ruse, între 70.000 şi 100.000 de persoane au manifestat sâmbătă în centrul Moscovei, pentru a cere anularea legislativelor de la 4 decembrie, câştigate de partidul de guvernământ, şi sfârşitul regimului lui Putin.

SURSA: MEDIAFAX

Marfa a fost confiscată FOTO: FAN

Vindea ilegal mii de petarde şi artificii

ARAD. Un bărbat în vârstă de 40 de ani a fost prins pe când încerca să vândă ilegal nu mai puțin de 6.650 de petarde și artificii. Potrivit polițiștilor, Petru G. a fost prins în zona pieței Fortuna, iar acum este cercetat pentru că vindea articole pirotehnice fără a fi autorizat. Întreaga cantitate de petarde și artificii a fost confiscată, urmând să fie distrusă, spun oamenii legii. **JA – I.C.**

84

de amenzi și 73 de puncte de penalizare au aplicat polițiștii rutieri în urma controalelor efectuate. Valoarea sancțiunilor se ridică la 15.540 de lei. De asemenea, polițiștii au mai reținut 6 permise auto și 4 certificate de înmatriculare. Asta în timp ce agenții de ordine publică au intervenit pentru aplanarea a 8 conflicte, controlând și 12 sisteme de pază. **JA -I.C.**

Tânără de 15 ani rănită în accident

SELEUŞ. O adolescentă de 15 ani a fost grav rănită după ce mașina în care se afla s-a răsturnat la intrarea în localitatea Seleuș. Potrivit polițiștilor, autoturismul în care se afla fata, pasageră pe bancheta din spate, era condus de un bărbat care venea dinspre Ineu. Oamenii legii au spus că din cauza neadaptării vitezei la condițiile de drum, mașina a derapat și s-a răsturnat. **JA – I.C.**

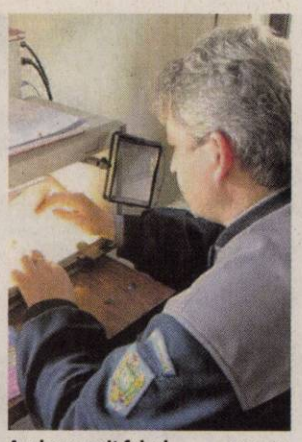

Au descoperit falsul FOTO: JA

400 de euro pentru un paşaport fals

CURTICI. Polițiștii de frontieră de la Curtici au descoperit în trenul rapid „Dacia", care urma să iasă din țară, o persoană care s-a legitimat cu un pașaport nigerian. Pentru că poza din act nu era una și aceeași cu persoana din tren, cei de la frontieră au demarat cercetările. Astfel s-a constatat că documentul era fals și că a fost obținut de la o persoană necunoscută. **JA – I.C.**

Una caldă, alta rece la Salvare

Serviciul Judeţean de Ambulanţă Arad are maşini noi, dar stă prost la capitolul şoferi şi personal medical.

Noile maşini sunt deja funcţionale FOTO: V.G.

ARAD. La sfârșitul săptămânii trecute trei ambulanțe nou nouțe au ajuns în garajul Serviciului Județean de Ambulanță Arad, în prezent în garajul ambulanței fiind 49 de mașini. Noutatea din punct de vedere al dotării este că aceste mașini au prevăzute camere video. Toate cele trei ambulanțe, ne spune doctorul Roberto Schill, directorul Serviciului Județean de Ambulanță Arad sunt de tip B, adică ambulanțe destinate intervenției de urgență și transportului medical asistat al pacienților și au fost achiziționate în urma acordului cadru încheiat cu Ministerul Sănătății. „Aceste ambulanțe au toate dotările conform standardelor Uniunii Europene, iar deosebirea față de celelalte ambulanțe pe care le avem până în prezent constă în faptul că sunt prevăzute cu camere video, ceea ce va permite transmiterea inclusiv a imaginilor prin sistemul de telemedicină care a fost implementat în cursul acestui an", a declarat Schill. Mai mult ca sigur, continuă șeful Ambulanței, vor fi dotate cu camere video în timp și celelalte ambulanțe din garajul serviciului.

Cu 30 de şoferi mai puţin

În ceea ce privește situația șoferilor și a posturilor blocate situația este una paradoxală și deocamdată fără ieșire spune Schill. De fiecare dată când un șofer pleacă de la ambulanță postul rămâne blocat, astfel că până acum, începând cu anul 2009, de când sunt blocate posturile, dintr-un necesar de 120 de șoferi în cadrul SJA sunt angajați doar 90. Totuși, subliniază Schill, am reușit să angajăm în ultimele două săptămâni trei șoferi și până acum urgențele majore cu risc vital (cod roșu) nu au avut întârzieri, timpii mai mari de așteptare regăsindu-se în schimb la urgențele de cod verde, cele care nu necesită spitalizarea pacientului.

> Pe tura de 12 ore sunt până la 16 solicitări pentru fiecare echipaj
>
> ROBERTO SCHILL

16 solicitări pe zi

Tot greul este dus de cei peste 242 de angajați ai Ambulanței din județul Arad care sunt nevoiți din cauza unei legi să suplinească posturile rămase blocate, dar să și funcționeze la parametri normali când vine vorba de urgențe. „Până acum nu am fost puși în situația să nu putem onora intervențiile. Toate acestea s-au realizat cu un efort deosebit al angajaților, care la nivelul municipiului Arad au pe tura de 12 ore până la 16 solicitări. În ziua de vineri, când sunt de fapt și cele mai multe externări, un șofer de ambulanță care pornește în tură nici nu mai ajunge înapoi în stație fiind toate cele 12 ore pe teren", ne spune Schill. **JA – V.G.**

ŞI-AU FĂCUT DATORIA

„Le mulțumesc tuturor angajaților Serviciului Județean de Ambulanță Arad că și-au făcut datoria în mod exemplar și în ciuda tuturor dificultăților apărute, viața și sănătatea pacienților a fost o prioritate și au depus toate eforturile pentru a salva viețile pacienților. Țin să mulțumesc Ministerului Sănătății și în special domnului subsecretar de stat dr. Raed Arafat, care ne-a sprijinit în toată această perioadă și care reprezintă pentru noi un model și un exemplu de urmat", a încheiat doctorul Roberto Schill.

Percheziţie pentru recuperarea unei arme

CHIŞINEU CRIŞ. Polițiștii din cadrul Serviciului Arme, Explozivi și Substanțe Periculoase, împreună cu cei din cadrul Poliției orașului Chișineu Criș și Serviciului de Intervenție Rapidă au efectuat o percheziție domiciliară în baza autorizației emisă de Judecătoria Chișineu Criș, la domiciliul unui bărbat de 51 ani.

„Din verificări polițiștii au stabilit că acesta nu a predat arma și muniția în termen de 10 zile la un armurier autorizat, urmare a revocării dreptului de port și folosire pentru neprezentarea la viză a permisului de armă, ocazie cu care a fost găsită deținută, fără drept, o armă de vânătoare, cu alice, marca IJ 58 M, cal. 16 și 58 cartușe, cu proiectil unic și cu alice", au declarat reprezentanții IPJ Arad.

Aceștia spun că arma și muniția au fost ridicate în vederea continuării cercetărilor. Bărbatul este cercetat pentru nerespectarea regimului armelor și munițiilor. **JA – I.C.**

Prins cu altă identitate

NĂDLAC. Un tânăr de 22 de ani din Siria s-a prezentat la Punctul de Trecere a Frontierei Nădlac pentru a ieși din țară, legitimându-se cu acte românești false. Polițiștii de frontieră au descoperit falsul și au demarat cercetările. Oamenii legii au descoperit că tânărul a obținut actul fals de la o persoană necunoscută din Brăila. Sirianul a mai spus că intenționa să ajungă în Germania unde vroia să își caute un loc de muncă. Polițiștii de frontieră îl cercetează acum pe tânărul din Orientul Mijlociu pentru fals material în înscrisuri oficiale și fals privind identitatea. **JA – I.C.**

Nu a trecut frontiera FOTO: FAN

Haine Adidas, Puma şi Nike, confiscate la graniţa Vărşand

VĂRŞAND. Un transport de haine marca Nike, Puma, Adidas, Reebok și Kickers, erau încărcate în remorca unui TIR care venea din Bulgaria și trebuia să ajungă în Polonia. La Punctul de Trecere a Frontierei Vărșand, la control, autoritățile au descoperit în remorca autotrenului 40 de paleți în care se aflau hainele contrafăcute.

Hainele contrafăcute trebuiau să ajungă din Bulgaria în Polonia FOTO: FAN

„La Punctul de Trecere a Frontierei Vărșand, s-a prezentat pentru a ieși din țară cetățeanul bulgar Ivan B., în vârstă de 53 de ani călătorind cu un automarfar înmatriculat in Bulgaria. Acționând în baza unei analize de risc polițiștii de frontieră au efectuat un control amănunțit asupra automarfarului, ocazie cu care au descoperit în compartimentul de marfă 40 de paleți cu textile inscripționate cu denumirea unor mărci protejate precum Nike, Puma, Adidas, Kickers, Reebok", au declarat reprezentanții Poliției de Frontieră Arad.

Nu ştia ce transportă

Aceștia au mai spus că „după modul de inscripționare, lipsa sigiliilor specifice produselor de marcă și pentru că nu au fost prezentate documente de proveniență și nici certificat de autenticitate, există indicii temeinice că produsele respective sunt contrafăcute, motiv pentru care acestea au fost reținute, urmând a fi trimise spre expertiză". Șoferul TIR-ului a declarat polițiștilor de frontieră că nu a știut nimic despre hainele contrafăcute găsite în remorca autotrenului. Bulgarul este cercetat acum pentru punere în circulație fără drept a unor produse purtând o marcă identică sau similară cu o marcă înregistrată. **JA – I.C.**

Cu permis fără acoperire legală

NĂDLAC. Vroia să intre în țară la volanul unui Volkswagen înmatriculat în Irlanda, prezentând la controlul de frontieră un permis fals. Este vorba despre Gheorghe S. în vârstă de 44 de ani, din Arad. Pe lângă documentul de călătorie, bărbatul a mai arătat polițiștilor de frontieră și permisul auto. În urma verificărilor efectuate s-a constatat că acesta este fals și că bărbatul nu deținea permis de conducere emis de autoritățile române. Arădeanul a declarat că a primit permisul auto de la o asociație din Irlanda. **JA – I.C.**

A condus fără permis FOTO: FAN

Sport

„Locul trei în ierarhia arbitrilor de judo din România mă onorează, dar mă şi obligă"

Marius Jeberean, preşedinte Colegiul Central al Arbitrilor de judo

8

ianuarie 2012 este ziua în care, la Sala Sporturilor, se va desfăşura a IV-a ediţie a Memorialului Monica Anghel la handbal feminin, eveniment organizat de Şc. Gen. Avram Iancu şi DJST Arad. Au confirmat participarea două echipe din Timişoara, una din Oradea şi o Selecţionată arădeană formată din foste eleve ale regretatei profesoare.

Doi arădeni în topul arbitrilor de judo

BUCUREŞTI. Dacă la capitolul sportivi, Aradul nu are nici un reprezentant pe lista laureaţilor anului 2011 în cadrul Federaţiei Române de Judo, lucurile se schimbă când vine vorba despre arbitraj. Datorită prestaţiilor impecabile de pe tatami, doi arădeni şi-u făcut loc în TOP 10. Este vorba de Marius Jeberean (loc III) şi Iosif Szillyer (loc VI), primul fiind şi preşedintele Colegiului Naţional de Arbitrii. **JA-D.S.**

Mara, primul nume al lui Catanzariti

Preşedintele UTA-ei spune că va discuta zilele viitoare despre revenirea lui Bogdan la Arad.

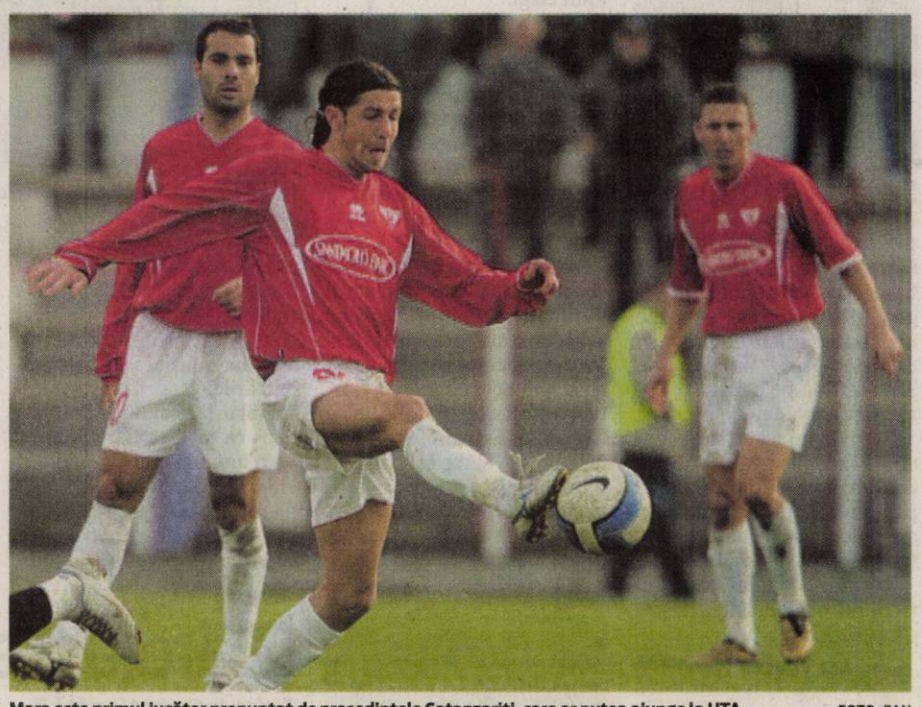

Mara este primul jucător pronunţat de preşedintele Catanzariti, care ar putea ajunge la UTA FOTO: FAN

ARAD. După trei disponibilizări, UTA nu a reuşit să facă public niciun transfer, deşi lista conducătorilor şi antrenorilor „Bătrânei Doamne" pare destul de mare, dacă ne luăm după spusele lor.

Sunt sub contract

De la bun început, preşedintele UTA-ei, Giovanni Catanzariti a spus că nu s-a realizat niciun transfer. „Nu este aşa de simplu. Vă spun sincer, toţi cei care au fost contactaţi şi cu care am vorbit sunt sub contract. De aceea nici nu putem da vreun nume. Aşteptăm să se elibereze de angajamente şi să-i aducem la Arad. Am bătut palma cu ei, verbal, dar nu putem face nimic dacă nu scapă de echipele la care evoluează acum" - a spus Catanzariti.

Vine Bogdan Mara?

Una din ţintele clare ale „Bătrânei Doamne" este Bogdan Mara. Fiind jucător în străinătate, la Xanti Skoda, Catanzariti şi-a permis să vorbească de el, deşi se află sub contract cu formaţia elenă. „Ne-am înţeles cu el, dar trebuie să-şi rezilieze contractul ce îl are în Grecia. Are şi variantă din prima ligă din România, dar dacă noi îi oferim un proiect pe un an şi jumătate ar putea veni la Arad. Cel mai probabil, la începutul anului viitor vom avea o discuţie finală şi apoi vom şti dacă drumurile noastre se vor intersecta" - a precizat Catanzariti.

Rezilierea, anul viitor

Cei trei jucători concediaţi de UTA în prima parte a acestei luni, Drăgan, Neagoe şi Nicolae nu şi-au reziliat contractele cu clubul.

Catanzariti a lămurit misterul. „Imediat după Revelion ne vom întâlni cu cei trei jucători pentru a ne despărţi în mod amiabil. Am fost ocupat în ultima vreme (n.n. - tatăl său a decedat acum zece zile), dar după sărbători vrem să ne strângem mâna în mod civilizat pentru ca fiecare să-şi poată vedea liniştit de drumul său" - a mai spus Catanzariti. **JA - L.S.**

TINEREŢEA VS EXPERIENŢA

Preşedintele Catanzariti a mai anunţat că nu mai sunt jucători în pericol să fie daţi afară, mai ales că nu s-a adus nimic până acum. Dar, cei care sunt pe listă „sunt şi doi tineri sub 23 de ani, dar şi experimentaţi, care să aducă un plus în cadrul lotului. Unul din ei a mai evoluat la UTA" - a punctat Catanzariti.

Liviu Vilagoş FOTO: FAN

O nouă partidă de colecţie

ARAD. Cristi Bălgrădean (motivat) şi Gabriel Opitz (accidentat) au fost marii absenţi ai unui alt meci de colecţie pus la cale de sufletistul Liviu Vilagoş. Vorbim despre confruntarea dintre FC Ceala şi Selecţionata jucătorilor arădeni din primele două eşaloane ale fotbalului românesc şi european, din rândul cărora îi amintim pe: Panin, Todea, Botiş, Dragalina ori Huţanu.

A fost 5-3 (goluri: Dragalina - 2, Panin, Todea şi Botiş, respectiv, Poenaru, Burtea şi Vilagoş) pentru Selecţionată, revanşa - la care şi-au anunţat prezenţa şi alte vedete - fiind programată pe 3 ianuarie, ora 19, la Sala Sporturilor. **JA-D.S.**

NOROC!

Foştii multiplii medaliaţi naţionali şi europeni, Adrian Mateaş şi Traian Cihărean, închină un pahar de vin, la sărbătoarea Clubului Sportiv AMEFA Arad, pentru viitoarele succese ale secţiei de haltere, cea mai galonată dintre ramurile sportive ale unui club care a împlinit un secol de existenţă. FOTO: L.S.

Puteţi zbura spre înălţimi

ARAD. Senpai Iosif Fordon (2 DAN) şi Washi-No-Ma Karate Club Arad îi invită pe cei care doresc să zboare spre vârful sportului arădean şi nu doar, să se iniţieze în tainele karate-ului tradiţional.

Cei interesaţi de a călca pe urmele unei mare campioane, Ana Maria Liontescu, sunt aşteptaţi la antrenamentele programate luni şi vineri, ora 19, la Şcoala Generală numărul 21, marţi şi joi, ora 18, la Şcoala Generală numărul 4 sau sâmbătă şi duminică, ora 18, la sala de sport a Liceului cu Program Sportiv Gloria. **JA-D.S.**

Dublă campioană mondială!

BELGRAD. A păşit pe tatami la vârsta de şase ani, sub îndrumarea lui senpai Iosif Fordon (2 DAN), la clubul Washi-No-Ma Arad, singurul afiliat la nivel naţional la Federaţia Română de Karate Tradiţional (FRKT). A început să strălucească în competiţiile internaţionale din 2006. Vorbim despre Ana Maria Liontescu (16 ani), care, recent, s-a întors acasă de la Campionatul Mondial din Serbia cu două titluri mondiale, la kata şi fuguco, categoria juniori. La aceeaşi competiţie, o altă sportivă a clubului Washi-No-Ma, Simona Crăciun a venit pe locul 7 la kumite, copii. În prealabil, cu doar trei săptămâni mai devreme, Ana Maria Liontescu a obţinut o altă medalie valoroasă: argint la „europenele" din Israel, categoria juniori, stilul kumite. Cu menţiunea că juniorii au participat, în premieră, la un Campionat European organizat de ITKF. **JA-D.S.**

Ana Maria Liontescu, pe cea mai înaltă treaptă a podiumului FOTO: FAN

Cupa Moş Crăciun la mini-fotbal

ARAD. Ediţia 2011 a Cupei Moş Crăciun la mini-fotbal, ciclul primar, a adunat la start 11 echipe, împărţite în trei grupe, de buna desfăşurare a acestora ocupându-se prof. Dinu Donca, Radu George şi Flavius Stoica. În semifinale s-au calificat echipele clasate pe primul loc în fiecare grupă, iar ocupantele locurilor doi din grupele A şi B au jucat un meci de baraj pentru ultimul loc din careul de aşi. Astfel s-a ajuns la situaţia: Liceul Pedagogic Dimitrie Ţichindeal - Şcoala Generală Avram Iancu 1-0 şi Şcoala Generală Aurel Vlaicu - Liceul Baptist Alexa Popovici 3-2. Finala mică: Liceul Baptist - Avram Iancu 1-0. Finala mare: Aurel Vlaicu - Liceul Pedagogic 3-1. Premii speciale: Rafael Zanfir - cel mai bun portar, Andrei Dronca - cel mai tehnic jucător şi Alexandru Naghi - golgeterul competiţiei. Organizatorii acestui eveniment - Direcţia Judeţeană pentru Sport şi Tineret (director Alexandru Meszar), Inspectoratul Şcolar Judeţean (inspector de specialitate Gabriel Iazbinsky) şi Şc. Gen. Avram Iancu (director Pompiliu Moldovan) - au oferit copiilor diplome şi cadouri de la Moş Crăciun. **JA-D.S.**

Micuţii fotbalişti de la Avram Iancu FOTO: FAN

Crişul ţinteşte trei jucători

CHIŞINEU CRIŞ. Managerul general al echipei Crişul Chişineu Criş, Daniel Chereches, a anunţat că vrea, acum, trei jucători, pentru a întări lotul. Cel mai aproape de un transfer este jucătorul Unirii Sântana, Raşca, discuţiile cu el fiind destul de avansate.

„Mai suntem în negocieri cu doi jucători de la CS Ineu, dar nu le pronunţ încă numele, deoarece lucrurile nu sunt lămurite" - a spus Chereches.

Un subiect aparte îl constituie Claudiu Drăgan. „Este clar, cred, pentru toată lumea că în cazul în care nu va mai continua la UTA, Claudiu Drăgan are porţile deschise la Crişul, aici unde este familia sa" - a mai spus Chereches. **JA – L.S.**

Întăriri, cu gândul la baraj

PÎNCOTA. Cele cinci puncte avans pe care le are faţă de principala contracandidată, Crişul Chişineu Criş, la jumătatea actualului sezon fotbalistic de Liga IV, nu sunt considerate decisive de oficialii grupării Şoimii Pîncota. Dovadă, campania de întăriri la nivelul posturilor considerate insuficient dublate, care a demarat cu înregimentarea fundaşului central Remus Lung (Naţional Sebiş). Acesta din urmă a primit acceptul grupării de Liga III de a coborî un eşalon, sub formă de împrumut.

Cu siguranţă, până la reluarea pregătirilor (7 ianuarie), antrenorul Mihai Roşca şi preşedintele Pavel Piroş vor bate palma cu alţi doi-trei jucători, pentru un sezon de primăvară fără emoţii, care se doreşte a fi încheiat cu câştigarea barajului de promovare în al treilea eşalon fotbalistic al ţării.

În privinţa programului pre-competiţional, bătut în cuie este un stagiu centralizat la Căsoaia, în perioada 9-15 ianuarie. **JA-D.S.**

Pavel Piroş FOTO: L.S.

JURNAL ARĂDEAN

Cisse vrea să rămână la Lazio

ROMA. Atacantul francez Djibril Cisse, dorit în această iarnă de clubul AJ Auxerre sub formă de împrumut de la Lazio, a declarat, că va rămâne la gruparea din Roma.

„Am auzit multe lucruri despre mine, astfel că vreau să clarific situația. Voi rămâne la Lazio și voi arăta de ce sunt în stare. Nu abandonez, sunt un luptător și voi arăta acest lucru. Sunt nerăbdător să joc din nou", a afirmat Cisse pe contul său de Twitter.

În 20 decembrie, clubul AJ Auxerre și președintele său Gerard Bourgoin și-au confirmat interesul pentru Djibril Cisse, în prezent rezervă la Lazio Roma. **SURSA MEDIAFAX**

Djibril Cisse FOTO: EPA

Roberto Mancini FOTO: EPA

Cel mai bine plătit în Anglia

MANCHSTER. Tehnicianul echipei Manchester City, Roberto Mancini, va deveni cel mai bine plătit antrenor din Anglia, el urmând să semneze un nou contract ce prevede un salariu de 5 milioane de lire sterline pe sezon, informează Daily Mail.

Potrivit sursei citate, Mancini a început negocierile cu conducerea clubului englez pentru un nou contract, iar acest acord ar urma să fie valabil trei ani și jumătate.

Roberto Mancini este antrenorul echipei Manchester City din 2009. **SURSA MEDIAFAX**

Pato, sfat pentru Allegri

Vedeta lui Milan spune că tehnicianul trebuie să motiveze mai mult jucătorii, precum a făcut-o Carlo Ancelotti.

Pato pune puțină presiune pe actualul său antrenor, Massimiliano Allegri FOTO: EPA

MILANO. Atacantul brazilian al echipei AC Milan, Alexandre Pato, a declarat, marți, că antrenorul Massimiliano Allegri trebuie să-i motiveze mai mult pe jucători și a precizat că fostul tehnician al formației italiene Carlo Ancelotti vorbea foarte mult cu el.

„Ancelotti vorbea foarte mult cu mine, îmi spunea ce trebuie să fac pe teren. Allegri trebuie să ne motiveze mai mult. Antrenorul trebuie să le spună jucătorilor săi modul în care se pot perfecționa. Dacă vrea să îmi îmbunătățesc jocul, trebuie să-mi sugereze modul în care să o fac", a spus Pato.

Atacantul brazilian a vorbit și despre relația cu coechipierul său Zlatan Ibrahimovici, cei doi având mai multe conflicte de la sosirea suedezului la Milan: „În afara terenului nu suntem foarte apropiați. Știu că are o familie frumoasă. Este un foarte bun jucător, își ajută coechipierii în teren și își dorește să câștige titluri".

Pato a afirmat că 2011 a fost un an bun pentru el și își dorește un nou titlu cu Milan în 2012: „Anul 2011 a fost unul foarte bun, am câștigat primele trofee în Europa și am marcat goluri importante. Ar fi fost un an și mai bun dacă nu erau accidentările. Vreau să câștig titlul cu Milan și să ajungem cât mai departe în Liga Campionilor. Vom întâlni Arsenal Londra și vrem să spălăm rușinea din ediția trecută când am fost eliminați de Tottenham. Apoi visez să particip la Jocurile Olimpice cu naționala Braziliei și evident să câștig medalia de aur". Jucătorii Milanului sunt în vacanță până la data de 29 decembrie. Rossonerii vor pleca apoi în Dubai, pentru pregătirile de iarnă, sub atenta supraveghere a medicului Daniele Tognaccini, care va stabili un program special de pregătire fizică pentru clima caldă din Emiratele Arabe Unite. **SURSA MEDIAFAX**

„AMICAL" CU PSG

Pe data de 4 ianuarie 2012, Milan va disputa un meci amical împotriva echipei franceze PSG, având ocazia să se reîntâlnească cu fostul antrenor rossonero, Leonardo, actualul Director sportiv al parizienilor. A doua zi, rossonerii se întorc la Milano pentru a pregăti meciul din campionat cu Atalanta, de pe data de 8 ianuarie 2012.

Messi va câștiga Cupa Mondială cu Argentina

BUENOS AIRES. Fotbalistul echipei FC Barcelona, Lionel Messi, a declarat într-un interviu acordat revistei Federației Argentiniene de Fotbal că este convins că va câștiga într-o bună zi Cupa Mondială cu naționala Argentinei.

„Mai am acest vis de a câștiga Cupa Mondială, precum și Copa America cu echipa națională. Știu că voi reuși asta, sunt convins. Nu am nimic de demonstrat nimănui. Vreau să câștig un trofeu cu naționala, dar sunt doar unul dintre jucătorii acestei echipe care vor ce este mai bun pentru fotbalul argentinian, nimic mai mult", a spus Messi.

Fotbalistul în vârstă de 23 de ani a vorbit și despre echipa sa de club. „FC Barcelona este cea mai bună echipă din lume, este rezultatul multor ani de muncă cu aceiași jucători", a precizat Lionel Messi. **SURSA MEDIAFAX**

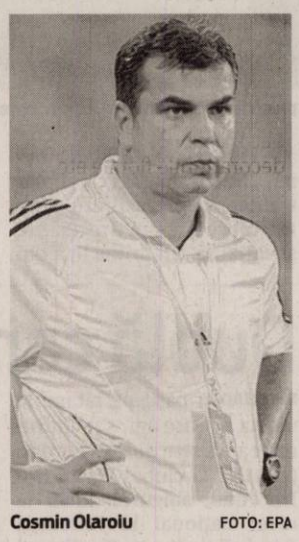

Cosmin Olaroiu FOTO: EPA

Olăroiu trebuie să se modereze

Presa internațională îl sfătuiește pe antrenorul lui Al Ain să nu-l mai atace pe Maradona.

ABU DHABI. Cosmin Olăroiu a fost pus în gardă de presa internațională să își modereze atacurile asupra lui Diego Armando Maradona, antrenorul echipei Al Wasl.

„Cosmin ar trebui să se considere norocos că Maradona n-a luat personal conflictul dintre ei doi. Cei care îl cunosc pe argentinian știu că se poate mai rău", notează site-ul thenational.ae. În ultimele săptămâni, antrenorul Cosmin Olăroiu a avut un schimb mai dur de replici cu Diego Armando Maradona, pe care l-a numit „drogat", în timp ce argentinianul a insinuat că românul este un antrenor modest.

Arabii îl avertizează pe Olăroiu: „Ar trebui să se considere norocos! Nu poți să îl ignori. Îl iubești sau îl urăști, nu îl poți ignora pe Maradona", scriu cei de la The National.

„Olăroiu caută faima prin aceste controverse. Oameni ca Flores, Zenga sau eu suntem cunoscuți pentru reușitele noastre în lume, dar nu același lucru se poate spune despre Cosmin", a spus, zilele trecute, Maradona despre Olăroiu.

Zenga a declarat în ziua de Crăciun că atunci când spui Maradona, spui fotbal. Fostul antrenorul al Stelei și prieten al lui Olăroiu spune că cei doi ar trebui să dea dovadă de mai multă înțelepciune.

Oli nu scapă însa de fostul mare jucator: arabii il avertizeaza! **SURSA SPORT365.RO**

Plușenko, pentru a noua oară campion al Rusiei

MOSCOVA. Patinatorul Evgheni Plușenko a câștigat, luni, la Saransk, al nouălea titlu de campion al Rusiei, la prima sa apariție pe gheață într-o competiție oficială după Jocurile Olimpice din 2010. Plușenko, în vârstă de 29 de ani, medaliat cu argint la JO de la Vancouver, l-a devansat cu peste zece puncte pe următorul clasat, Artur Gașinski. Pe poziția a treia s-a clasat Serghei Voronov. Patinatorul rus a anunțat că se va opera la piciorul stâng după Campionatele Europene de la Sheffield, care vor avea loc în perioada 25-28 ianuarie 2012. Evgheni Plușenko a fost suspendat pe termen nelimitat din toate competițiile oficiale, deoarece a refuzat să participe la Campionatele Mondiale de la Torino. El a continuat să participe la spectacole pe gheață remunerate financiar. Federația Internațională de patinaj artistic i-a ridicat suspendarea lui Plușenko în luna iunie a acestui an. **SURSA MEDIAFAX**

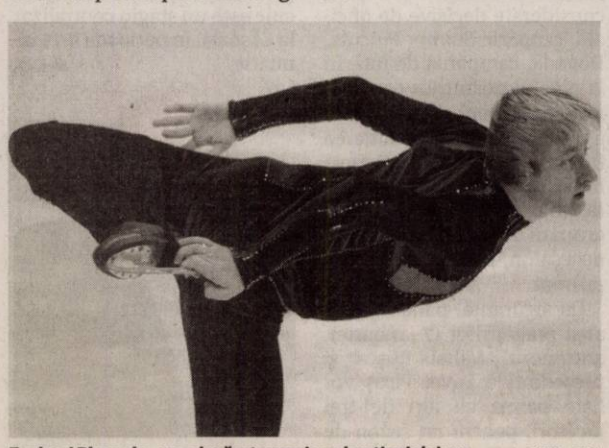

Evgheni Plușenko, un adevărat campion al patinajului rus FOTO: EPA

Nou antrenor pentru Anji

MAHACIKALA. Tehnicianul Iuri Krasnojan a fost numit în funcția de antrenor principal al echipei Anji Mahacikala, el semnând un contract pe cinci ani.

Krasnojan, în vârstă de 48 de ani, a fost demis, în iunie, de la formația Lok. Moscova.

Anji Mahacikala a fost pregătită în acest sezon de Gadji Gadjiev, iar după demiterea acestuia, în luna septembrie, interimatul a fost asigurat de cuplul Roberto Carlos - Andrei Gordeiev. **SURSA MEDIAFAX**

PLEACĂ DE LA PORTO?

Oficialii clubului FC Porto ar putea să-l cedeze în această iarnă pe fundașul Cristian Săpunaru, după ce au reușit achiziționarea brazilianului Danilo, a anunțat, site-ul zero-zero.pt. Sursa citată a scris că Săpunaru și-a pierdut postul de titular odată cu venirea pe banca tehnică a lui Vitor Pereira. FOTO: EPA

Bogdan Stancu, singurul integralist de la Orduspor

ISTANBUL. Fotbalistul Bogdan Stancu este singurul component al echipei Orduspor care a fost integralist în cele 17 meciuri din turul campionatului Turciei și cel mai bun marcator al formației, cu patru reușite, informează sondakika.com. De asemenea, alături de român doar alți 10 fotbaliști din Turcia, de la echipele Ankaragucu, Bursaspor, Eskișehirspor - 2, Galatasaray, Karabukspor, Kayserispor, Manisaspor, Samsunspor și Trabzonspor, au fost integraliști în tur. La Orduspor, Stancu a jucat 1.530 de minute, fiind urmat de fostul jucător al echipei CFR Cluj, Juan Emmanuel Culio - 1.470 de minute.

Orduspor a înscris 14 goluri în turul campionatului turc: Stancu - 4, Culio - 3, Fatih Tekke - 3, Garcia -1, Sedat - 1, Yalcin -1, Hakan -1.

Echipa din Ordu a încheiat turul pe locul 14 în clasament, cu 17 puncte. **SURSA MEDIAFAX**

Mourinho se va întoarce în campionatul Angliei

MADRID. Tehnicianul echipei Real Madrid, Jose Mourinho, a declarat, într-un interviu la radio BBC 4, că își dorește să revină ca antrenor în Anglia și să rămână mai mult timp acolo.

„Sunt foarte fericit la Real Madrid. Este o experiență importantă pentru mine. Cred că este cel mai mare club din istoria fotbalului și nu doream să ratez oportunitatea de a munci acolo. Dar pasiunea mea este Anglia și viitorul meu obiectiv este să revin acolo și să rămân mai mult timp", a precizat Mourinho.

„Găsiți-mi un club peste doi ani, găsiți-mi un club bun", a încheiat el. Tehnicianul portughez, sub contract cu Real Madrid până în iunie 2014, a antrenat echipa Chelsea în perioada iunie 2004 - septembrie 2007, câștigând cu aceasta de două ori campionatul Angliei, o dată Cupa Angliei și de două ori Cupa Ligii Angliei. **SURSA MEDIAFAX**

ROŞUL CREŞTE APETITUL

Culoarea asociată în mod tradiţional cu sărbătorile de iarnă este roşul. Roşul sporeşte apetitul, dar este şi culoarea pasiunii, astfel că acest model de aranjare a mesei este perfect pentru o atmosferă intimă, pentru o petrecere în doi sau într-un cerc restrâns de prieteni. Meniul de revelion va include feluri de mâncare savuroase şi îmbietoare.

STIL ŞI RAFINAMENT

Un element simbolic al sărbătorilor de iarnă este albul zăpezii. Decoraţiunile de masă albe se îmbină cel mai bine cu argintiul şi împreună sunt puse în valoare de câteva nuanţe de bleu. Atmosfera astfel creată este foarte elegantă şi plina de stil. Se vor potrivi mâncăruri suave şi gusturi delicate. Ne vom impresiona invitaţii prin stil şi rafinament.

SIMPLITATE ÎN ROZ

Întotdeauna „less is more", aşa că poţi folosi acest motto şi pentru a-ţi aranja masa de revelion. Foloseste ornamente mari, dar puţine, tacâmuri simple, faţa de masă şi şerveţele simple, într-o singură culoare. Alege culori aflate în contrast sau mergi pe o singură culoare. Nu combina prea multe stiluri şi nici nu încărca întregul decor.

ÎN COMBINAŢIE CU AURIU

Auriul este o nuanţă îmbietoare, potrivită pentru o masă festivă în familie. Îl putem îmbina atât cu nuanţte aprinse de roşu, cât şi cu linii mai delicate, cum ar fi verdele unei crenguţe de brad. Vom asorta o faţă de masă fie albă, fie într-o nuanţă pastelată de crem sau roz.

Decoraţiuni de Anul Nou

Dacă stăm acasă de revelion, trebuie să ne gândim cum să decorăm locuinţa pentru a marca festiv cumpăna dintre ani.

ORNAMENTE. Zilele de sărbătoare din această lună nu s-au terminat încă. În cazul în care rămânem acasă de revelion, trebuie să ne gândim cum să decorăm locuinţa pentru petrecerea organizată la cumpăna dintre ani. Decoraţiunile pentru noaptea de revelion - pe lângă dorinţe şi promisiuni - sunt şi cele cu care întâmpinăm Noul An şi de aceea nu trebuie să le neglijăm. Când spunem decoraţiuni pentru revelion ne putem gândi la invitaţiile specifice petrecerii, decoraţiunile pentru masă, decoraţiunile florale etc.

O masă corespunzător ornată poate salva atmosfera unei petreceri sau o poate îmbunătăţi în mare măsură. Cu ajutorul câtorva elemente simple şi puţină imaginaţie putem aranja într-un mod original masa festivă de revelion. Iată de ce avem nevoie: o faţă de masă albă, câteva lumânări colorate aşezate pe mijlocul mesei, crenguţe şi conuri de brad.

Pe lângă utilitatea lor, şerveţelele reprezintă o decoraţiune plină de farmec, mai ales dacă sunt prinse în inele cu un design interesant.

Ornamente inedite, „hand made"

Cu puţină creativitate îi putem surprinde pe oaspeţii noştri cu decoraţiuni inedite, create chiar de noi.

MANUAL. Talismanele şi obiectele despre care se spune că aduc noroc reprezintă elemente indispensabile pentru masa de revelion. Cu puţină creativitate îi putem surprinde pe oaspeţii noştri cu decoraţiuni inedite, create chiar de noi.

Acest lucru nu necesită prea mult efort sau multe materiale sofisticate şi greu de găsit. Astfel, avem nevoie de hârtie colorată, role din carton, hârtie creponată, panglici pentru cadouri şi câteva bunătăţi, pe care să le ascundem în rola de carton, spre surprinderea invitaţilor. Acestea se vor îmbrăca în hârtie creponată, iar la capătul fiecărei role vor fi prinse panglicile colorate.

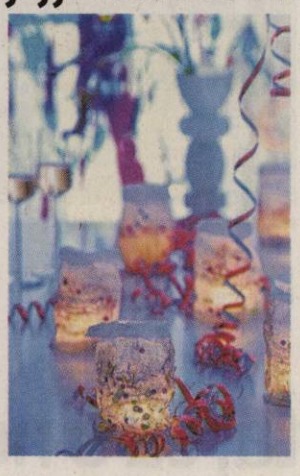

Alte podoabe pe care le putem realiza foarte simplu sunt steluţele decorative. Pentru acestea avem nevoie de hârtie colorată metalizată, pe care o vom îndoi în funcţie de mărimea pe care dorim să o aibă steluţele, apoi începem să decupăm. Foarte interesant şi totodată plăcut pentru cei prezenţi la masă ar fi dacă lângă tacâmuri sau sub şervet vor găsi mici atenţii sub formă de talismane, iar dacă optăm pentru meniuri sau cartonaşe inscripţionate cu numele fiecăruia, masa festivă de revelion va deveni originală şi totodată personalizată.

Suport pentru lumânări

Lumânările înfrumuseţează şi îmbracă orice încăpere într-o anumită aură, iar lumina caldă creează o atmosferă feerică. Dacă dorim să fim creativi putem realiza un „suport" decorativ care să îmbrace lumânările ce vor fi aşezate pe masă.

Pentru acesta avem nevoie de hârtie colorată, foarfecă, lipici şi de lumânări mai groase. Din hârtia colorată se vor decupa cercuri cu un diametru mai mare decât cel al lumânării şi vor fi aşezate sub lumânare.

Mărimea acestora rămâne la alegerea fiecăruia dintre noi. Hârtia care a rămas pe marginea lumânării va fi aranjată în aşa fel încât aceasta să fie „îmbrăcată" până la jumătate.

ARĂDENII SE DISTREAZĂ: CONCERT PEPE LA GALLERIA ARAD

aradon.ro

Tehnologia şi utilizatorul emancipat, în conferinţe

Partenerul principal în acest program este grupul de utilizatori Linux din Arad - ARLUG.

ARAD. Biblioteca Judeţeană „A.D. Xenopol" organizează din această lună programul de conferinţe şi teleconferinţe, prezentări şi demonstraţii intitulat: „Tehnologia şi utilizatorul emancipat". Obiectivul programului este de a prezenta şi dezbate în faţa publicul larg tehnologiile noi, utilitatea lor în viaţa de zi cu zi, precum şi problemele implicite de ordin social şi moral pe care acestea le presupun. Printre temele avute în vedere enumerăm: Utilizare Linux, programele libere versus programele comerciale - aspecte tehnice, Internetul şi spaţiul privat, drepturile de utilizare şi licenţele FLOSS, standarde deschise, Creative Commons - productivitate liberă, etc. Prezentările şi conferinţele vor fi gestionate prin intermediul platformei formare.moodle.ro, şi vor fi transmise on-line prin intermediul modulului Moodle de video-conferinţe. **JA-V.F.**

Se votează directorul Teatrului Clasic „I. Slavici"

ARAD. Dacă va trece de votul consilierilor locali, ceea ce cu siguranţă se va întâmpla, Bogdan Costea va deveni oficial noul director al Teatrului „Ioan Slavici" din Arad, funcţie în care va fi instalat din 9 ianuarie 2012 pentru următorii trei ani. Concursul de proiecte la care a participat alături de contracandidatul lui, Gelu Adrian Badea din Cluj, l-a desemnat câştigător. Nota obţinută pe proiect a fost 8,08. Cele mai mari note le-a luat din partea viceprimarului Geanina Pistru, preşedintele comisie de concurs şi Bruno Biringer, consilier local, care au notat proiectul cu 8,63. Lucian Silaghi, directorul Direcţiei Judeţene pentru Cultură şi Patrimoniu Naţional din Bihor a notat proiectul cu 8,42 iar Attila Balasz, directorul Teatrului de Stat Maghiar din Timişoara, a dat 8,42. Cele mai mici au venit din partea Corinei Răceanu, Institutul Intercultural Timişoara, nota 8.00 şi Maria Adriana Hausvater, directorul Teatrului Naţional din Timişoara care s-a oprit la 7,17. **JA-M.A.**

Trei zile fără penalităţi

Doar câteva zile se mai aplică anularea integrală a penalităţilor aferente datoriilor către bugetul de stat.

Solicitările se depun la Direcţia Generală a Finanţelor Publice Arad FOTO: JA

ARAD. Peste 500 de contribuabili arădeni au solicitat până acum anularea penalităţilor de întârziere potrivit legislaţiei aplicate de către Direcţia Generală a Finanţelor Publice Arad. „Întrucât ne apropiem de finele anului fiscal 2011 dorim să informăm contribuabilii că pentru a beneficia de anularea în totalitate a penalităţilor de întârziere şi a jumătate din majorările de întârziere pot efectua plăţile în cursul acestei săptămâni", a punctat Călin Arusti, purtător de cuvânt DGFP Arad. Ordinul ministrului Finanţelor Publice nr. 2.604 publicat în M.O. nr.707/06.10.2011 este actul normativ ce aduce precizări privind aplicarea prevederilor O.G. nr. 30/2011 pentru modificarea şi completarea Legii nr. 571/2003 privind Codul fiscal.

> Anularea penalităţilor se mai aplică doar până la finele anului
> **CĂLIN ARUSTI**

Astfel, pentru obligaţiile fiscale accesorii aferente obligaţiilor fiscale principale restante la data de 31 august 2011 se acordă următoarele facilităţi:

1. anularea penalităţilor de întârziere, precum şi anularea unei cote de 50% din majorările de întârziere aferente acestor obligaţii fiscale principale, dacă obligaţiile principale şi dobânzile aferente acestora, sunt stinse prin plată sau compensare până la data de 31 decembrie 2011.
2. reducerea cu 50% a penalităţilor de întârziere, precum şi reducerea cu 50% a unei cote de 50% din majorările de întârziere aferente acestor obligaţii fiscale principale, dacă obligaţiile principale şi dobânzile aferente acestora, sunt stinse prin plată sau compensare până la data de 30 iunie 2012.

JA-A.P.

PROCEDURI

Arădenii care doresc să beneficieze de anularea penalităţilor trebuie să se prezinte la DGFP Arad şi să completeze o cerere. Mai apoi li se va elibera un grafic aferent datoriilor, unde va fi precizată şi valoarea penalităţilor ce vor fi anulate. Plata se va face doar pentru suma redusă.

Primăria nu dă bani pentru hotelul Ardealul

Administraţia locală a decis să nu îşi exercite dreptul de prim cumpărător în ceea ce priveşte o parte din hotelul Ardealul.

Hotelul din centrul Aradului FOTO: JA

ARAD. Consilierii locali sunt chemaţi astăzi să voteze neexercitarea dreptului de preemţiune pentru achiziţionarea a trei apartamente situate în Hotelul Ardealul, bld. Revoluţiei nr. 98. Motivul invocat de edilul şef, Gheorghe Falcă, în expunerea de motive este preţul mult prea mare solicitat de administratorii hotelului. „Întrucât suma totală pentru cele trei apartamente este de 480.000 €, rezultând 962 € / mp suprafaţă construită, nu se justifică achiziţionarea lor pentru administraţia publică locală, consider oportun adoptarea unei hotărâri privind neexercitarea dreptului de preemţiune la achiziţionarea acestui imobil", susţine Gheorghe Falcă. Mai mult, în raportul administraţiei locale se specifică şi că: „Având în vedere faptul că, există mai multe ipoteci, operaţiunile notariale de dezlipire şi înstrăinare se vor efectua deodată, astfel încât să se achite creditorii inclusiv Direcţia Venituri a Primăriei Municipiului Arad, fără de care nu se poate obţine certificatul fiscal necesar înstrăinării".

DISCUŢII PE PREEMŢIUNE

Consilierii locali au mai discutat în şedinţele de Consiliu Local precedente despre o listă a clădirilor asupra căror administraţia ar fi interesată să le cumpere, pentru ca atunci când se votează să nu existe niciun fel de dubiu.

Hotelul, pe pierderi

Problemele Hotelului Ardealul sunt întărite şi de către bilanţul depus pe pagina Ministerului Finanţelor Publice. Astfel că bilanţul contabil pentru 2010 relevă pierderi de peste 600 de mii de lei. **JA-A.P.**

Doar opt noi administratori

ARAD. Din cei 13 candidaţi care au dorit obţinerea atestării de administratori doar 8 au fost aleşi. Probele desfăşurate recent care au fost consituite dintr-un concurs scris şi un interviu au fost trecute doar de către 8 candidaţi care au şi obţinut dreptul de a profesa ca administratori la asociaţiile de proprietari. Persoanele fizice care doresc să obţină calitatea de administrator de imobile sunt atestate de către primar la propunerea compartimentelor specializate din cadrul autorităţii administraţiei publice locale, în baza unei hotărâri a consiliului local. **JA-M.A.**

NOTE DE LECTOR

Viaţă trăită, ca o nemurire, în pagini de aduceri aminte

La Editura Gutenberg Univers au apărut, recent, „Mărturii măcene" şi „Pagini trăite" de Rodica F. Măcean Cândea.

Două cărţi de suflet şi autoarea lor la lansare FOTO: JA

ARAD. Doamna Rodica F. Măcean Cândea mi-a oferit într-o anumită împrejurare un braţ plin de cărţi scrise de Domnia Sa. Întrucât nu prea obişnuiesc lecturi alternative, după ce le-am răsfoit am început să le citesc pe rând. Poeme, proză, eseuri, istorie, memorialistică.

M-au atras înainte de toate cărţile dedicate marii ei iubiri, localităţii de baştină Macea, acestei minunate aşezări din Câmpia Aradului, în care locuitorii îşi trec şi petrec zilele şi anotimpurile într-o cadenţă ancestrală, fiecare anotimp cu frumuseţile, cu sărbătorile, cu eforturile şi aleanurile lui. În al doilea rând m-am apropriat de ciclul de volume „Pagini trăite" şi de creaţia sa poetică. Iată, în această toamnă, doamna Rodica F. Măcean Cândea ne dăruieşte alte două noi cărţi de suflet : „Mărturii măcene" şi „Pagini trăite", ambele apărute la Editura „Gutenberg Univers" din Arad. Citindu-le cu mult interes aş putea să sintetizez câteva rânduri, tot de suflet.

În fiecare dintre noi sălăşluieşte un „om lăuntric", o subiectivitate care, prin natura ei, e nelimitată. Fiecare posedă în sine analogii ale tuturor fiinţelor şi ale tuturor formelor de viaţă cunoscute, trăite, explorate.

Un spirit subtil şi proteic - doamna Rodica F. Măcean Cândea este un asemenea spirit - poate să traverseze toate virtualităţile cunoscute. Există în „scrisorile" Domniei Sale (mă refer la recentul volum de proză „Pagini trăite") cel puţin o duzină de persoane încorporate, în funcţie de timp, de loc, de anturaj, de ocazie. Scriitoarea - am în vedere atât poeta cât şi autoarea „jurnalului" epistolar - devine pentru propriile sentimente şi trăiri un caleidoscop al cosmosului interior, proteu schimbător şi polarizant în toate ipostazele sufletului, fluid, virtual şi latent şi, paradoxal, copilăresc şi jucăuş. Acest proteism (feminin) încorporează nu numai ipostaze prin excelenţă specifice sexului sensibil şi frumos, ci şi virtualităţi în general omeneşti, inclusiv în formele cele mai simple, emblematice, dar şi surprinzătoare, până la cele onirice de manifestare. Personajul principal al acestui „jurnal" epistolar te învăluie în „13 Taine" pe care încerc să le descifrez în poemul final: „odată/ pe săptămână/ dragostea are/ culoarea buzelor tale/ cu semn/ de prună, coaptă/ mov/ toamna/ ... lui octombrie/ când/ de pe muntele de sare/ m-am scoborât/ dintr-o altă poziţie/ semn/ că din vis/ mă adumbreşte/ coama/ vremii".

Ambele cărţi (păstrând proporţiile valorice) sunt structurate, cinematografic, pe un „calup de scrisori" de „viaţă trăită", ca o nemurire, chiar dacă au rămas neexpediate, însă cu speranţa că ele vor fi descoperite de destinatarul imaginat.

„MERGI UNDE TE POARTĂ INIMA"

„Pagini trăite" mi-a readus în minte un roman al italiencei Susanna Tamaro, „Mergi unde te poartă inima", vândut în peste două milioane de exemplare în Italia, tradus în 35 de ţări (inclusiv în România) şi ecranizat de Cristina Comencini.

EMIL ŞIMĂNDAN
redactia.jurnalaradean@informmedia.ro

CASA DE INSOLVENȚĂ RAVA SPRL
în calitate de Lichidator judiciar
ANUNȚĂ TOȚI CREDITORII **DEBITORULUI**
SC AGRIBOZ CONSULTING SRL

cu sediul social în Ineu, str. Rahovei, nr. 1, sc. B, ap. 11, jud. Arad, înregistrată la Oficiul Registrului Comerțului de pe lângă Tribunalul Arad sub nr. J2/2171/2005, având Cod Unic de Inregistrare 18214481;că față de această societate a fost deschisă procedura simplificată a insolventei prevăzută de Legea nr. 85/2006, prin Sentința civila nr. 1508 pronunțată în data de 05.12.2011 de către Tribunalul Arad, secția Civila în dosarul nr. 5433/108/2011.

Termenul limită pentru înregistrarea cererii de admitere a creanțelor asupra averii debitorului este data de **19.01.2012**. În temeiul art. 76 alin.(1) din Legea privind procedura insolvenței, nedepunerea cererii de admitere a creanței până la termenul menționat atrage decăderea din drepturi privind creanța/creanțele pe care le deținești împotriva debitorului. **Alte termene stabilite:** Termenul limită pentru verificarea creanțelor, întocmirea, afișarea și comunicarea tabelului preliminar al creanțelor este data de **06.02.2012**. Termenul limită pentru depunerea eventualelor contestații la tabelul preliminar este de 5 zile de la data publicării acestui tabel în Buletinul Procedurilor de Insolvență. În termen de 10 zile de la primirea prezentei notificări, pentru motive întemeiate, creditorii pot face opoziții la deschiderea procedurii.

Debitorul SC AGRIBOZ CONSULTING SRL are obligația ca în termen de 10 zile de la deschiderea procedurii să depună la dosarul cauzei documentele prevăzute la art. 28 alin. (1) din Legea privind procedura insolventei

Informații suplimentare la tel. 0732.724.485 sau la sediul profesional al Lichidatorului judiciar **CASA DE INSOLVENȚĂ RAVA SPRL** *situat în Arad, Str. Salacz Gyula, Nr. 3A, Jud. Arad.* (659279)

CASA DE INSOLVENȚĂ RAVA SPRL
în calitate de Lichidator judiciar
ANUNȚĂ TOȚI CREDITORII **DEBITORULUI**
SC AMIAS DEVELOPMENT SRL

cu sediul social în Arad, str. Dimitrie Cantemir, nr. 1, ap. 3, jud. Arad, înregistrată la Oficiul Registrului Comerțului de pe lângă Tribunalul Arad sub nr. J2/2353/2006, având Cod Unic de Inregistrare 19794891; că față de această societate a fost deschisă procedura simplificată a insolventei prevăzută de Legea nr. 85/2006, prin Sentinta civila nr. 1518 pronunțată în data de 05.12.2011 de către Tribunalul Arad, secția Civila în dosarul nr. 5448/108/2011.

Termenul limită pentru înregistrarea cererii de admitere a creanțelor asupra averii debitorului este data de **19.01.2012**. În temeiul art. 76 alin.(1) din Legea privind procedura insolvenței, nedepunerea cererii de admitere a creanței până la termenul menționat atrage decăderea din drepturi privind creanța/creanțele pe care le deținești împotriva debitorului. **Alte termene stabilite:** Termenul limită pentru verificarea creanțelor, întocmirea, afișarea și comunicarea tabelului preliminar al creanțelor este data de **06.02.2012**. Termenul limită pentru depunerea eventualelor contestații la tabelul preliminar este de 5 zile de la data publicării acestui tabel în Buletinul Procedurilor de Insolvență. În termen de 10 zile de la primirea prezentei notificări, pentru motive întemeiate, creditorii pot face opoziții la deschiderea procedurii.

Debitorul SC AMIAS DEVELOPMENT SRL are obligația ca în termen de 10 zile de la deschiderea procedurii să depună la dosarul cauzei documentele prevăzute la art. 28 alin. (1) din Legea privind procedura insolventei

Informații suplimentare la tel. 0732.724.485 sau la sediul profesional al Lichidatorului judiciar **CASA DE INSOLVENȚĂ RAVA SPRL** *situat în Arad, Str. Salacz Gyula, Nr. 3A, Jud. Arad.* (659281)

CASA DE INSOLVENȚĂ RAVA SPRL
în calitate de Lichidator judiciar
ANUNȚĂ TOȚI CREDITORII **DEBITORULUI**
SC BASTION HOUSE INTERMEDIERI SRL

cu sediul social în com. Vladimirescu, sat. Vladimirescu, str. Reformei, nr. 40, jud. Arad, înregistrată la Oficiul Registrului Comerțului de pe lângă Tribunalul Arad sub nr. J2/1693/2007, având Cod Unic de Inregistrare 22400318;că față de această societate a fost deschisă procedura simplificată a insolventei prevăzută de Legea nr. 85/2006, prin Sentinta civila nr. 1516 pronunțată în data de 05.12.2011 de către Tribunalul Arad, secția Civila în dosarul nr. 5445/108/2011.

Termenul limită pentru înregistrarea cererii de admitere a creanțelor asupra averii debitorului este data de **19.01.2012**. În temeiul art. 76 alin.(1) din Legea privind procedura insolvenței, nedepunerea cererii de admitere a creanței până la termenul menționat atrage decăderea din drepturi privind creanța/creanțele pe care le deținești împotriva debitorului. **Alte termene stabilite:** Termenul limită pentru verificarea creanțelor, întocmirea, afișarea și comunicarea tabelului preliminar al creanțelor este data de **06.02.2012**. Termenul limită pentru depunerea eventualelor contestații la tabelul preliminar este de 5 zile de la data publicării acestui tabel în Buletinul Procedurilor de Insolvență. În termen de 10 zile de la primirea prezentei notificări, pentru motive întemeiate, creditorii pot face opoziții la deschiderea procedurii.

Debitorul SC BASTION HOUSE INTERMEDIERI SRL are obligația ca în termen de 10 zile de la deschiderea procedurii să depună la dosarul cauzei documentele prevăzute la art. 28 alin. (1) din Legea privind procedura insolventei

Informații suplimentare la tel. 0732.724.485 sau la sediul profesional al Lichidatorului judiciar **CASA DE INSOLVENȚĂ RAVA SPRL** *situat în Arad, Str. Salacz Gyula, Nr. 3A, Jud. Arad.* (659284)

CASA DE INSOLVENȚĂ RAVA SPRL
în calitate de Lichidator judiciar
ANUNȚĂ TOȚI CREDITORII **DEBITORULUI**
COMALCO CONSTRUCT SRL

cu sediul social în com. Vinga, sat Vinga nr. 488, jud. Arad, înregistrată la Oficiul Registrului Comerțului de pe lângă Tribunalul Arad sub nr. J2/1168/2005, având Cod Unic de Inregistrare 17723380; că față de această societate a fost deschisă procedura simplificată a insolventei prevăzută de Legea nr. 85/2006, prin Sentinta civila nr. 1510 pronunțată în data de 05.12.2011 de către Tribunalul Arad, secția Civila în dosarul nr. 5435/108/2011.

Termenul limită pentru înregistrarea cererii de admitere a creanțelor asupra averii debitorului este data de **19.01.2012**. În temeiul art. 76 alin.(1) din Legea privind procedura insolvenței, nedepunerea cererii de admitere a creanței până la termenul menționat atrage decăderea din drepturi privind creanța/creanțele pe care le deținești împotriva debitorului. **Alte termene stabilite:** Termenul limită pentru verificarea creanțelor, întocmirea, afișarea și comunicarea tabelului preliminar al creanțelor este data de **06.02.2012**. Termenul limită pentru depunerea eventualelor contestații la tabelul preliminar este de 5 zile de la data publicării acestui tabel în Buletinul Procedurilor de Insolvență. În termen de 10 zile de la primirea prezentei notificări, pentru motive întemeiate, creditorii pot face opoziții la deschiderea procedurii.

Debitorul COMALCO CONSTRUCT SRL are obligația ca în termen de 10 zile de la deschiderea procedurii să depună la dosarul cauzei documentele prevăzute la art. 28 alin. (1) din Legea privind procedura insolventei

Informații suplimentare la tel. 0732.724.485 sau la sediul profesional al Lichidatorului judiciar **CASA DE INSOLVENȚĂ RAVA SPRL** *situat în Arad, Str. Salacz Gyula, Nr. 3A, Jud. Arad.* (659284)

Stimati cititori cei cu necazuri si probleme adevarate, **Aurelia Ardeleanca** despre care a-ti auzit dealungul timpului, cea care a adus fericire in mii de familii, venita de curand din America premiata cu luocul 1 pentru meritele sale. Acum in postul Craciunului se descanta ce-l mai bine, lucreaza prin magie alba si lucru sfant. Ce-a mai puternica desfacatoare cununiilor legate si a bolilor fara leac, va asigura reusita 100%, dezleaga cununii, uneste familii dezbinate, aduce persoana iubita inapoi, spor in casa, in afaceri, scoate argintul viu, alunga farmecele, lecuieste impotenta, alcoolismul si boli de piele. Lucreaza la cabinetul ei din Arad chiar prin telefon, rezolva orice problema de la orice distanta pe baza datelor dumnevaoastra personale. Sunati cu toata increderea **tel: 0723 92 45 35, www.vrajitoarea-aurelia.ro** (616817)

AP.2 CAMERE-ARAD

• **Cumpăr apartament** 1- 2 camere. Plata pe loc!!! Telefon 0744.849.390. 530716

• **Vând apartament** în Micălaca pe strada Imașului, etaj I, 2 camere, decomandat, amenajat, termotecă, la prețul de 37.000 Euro, negociabil. Telefon: 0357/427436; 0728.938.777; 0741.158.777 655895

• **Vând apartament** ultracentral 100 mp, 2 camere, stare bună, persoană fizică. Preț 41.000 negociabil. Tel. 0721.706.902. 656077

• **Vând apartament** 2 camere în bloc nou, decomandat, centrală proprie, parcare în curte, 28.000 Euro, str. Cocorilor nr. 5, 0762.213.545. 620350

AP.3 CAMERE-ARAD

• **Vând apartament** 3 camere Vlaicu, etaj IV din X, amenajat, ocupabil imediat, la prețul de 28.000 Euro negociabil. Telefon: 0357/427436; 0728.938.777; 0741.158.777. 655896

APARTAMENT LA CASĂ

• **Vând apartament** ultracentral în casă (1 cameră, bucătărie, baie, cămară, boxă), fără îmbunătățiri, pretabil birou, cabinet, suprafață=48 mp, 0745.315.895. 640736

• **Vând apartament** ultracentral în casă (2 camere, bucătărie, baie, boxă) suprafață=52 mp, totul nou, încălzire gaz, izolat exterior. Tel. 0745.315.895. 640739

• **Vând casă,** ultracentral (5 apartamente), 8 camere, 5 bucătării, 4 băi, antreu, terasă, pivniță, suprafață teren=490 mp. Informații: 0745.315.895. 640707

CASE-ARAD

• **Vând casă** 2 camere, bucătărie, baie, terasă, grădină, 720 mp, Grădiște, 0742.332.453. 654422

SPAȚII COM-ARAD

• **11.500- mp șoseaua- NĂDLAC,** FS mare, Proiect- HOTEL, utilități, 0722- 257409. 659210

TERENURI LOCAL

• **Vand 900** mp teren str. Tabacovici toate utilitatile tel 0756495707 539897

TERENURI JUDEȚ

• **Vând loc** de casă la intrare în Zimand Cuz, 500 mp, fiecare parcelă cu CF, ☎0742.332.453. 654425

• **Vând teren** agricol, comuna Pilu. Tel. 0728.969.877. 657377

• **Vând teren** cu construcție în Livada. Telefon 0753.511.230. 659234

IMOBILE CHIRII

• **Închiriez apartament** 2 camere, mobilat, utilat, Calea Romanilor, 100 Eu+ garanție. Telefon 0741.150.068, 0744.702.885. 654382

• **Închiriez apartament** 2 camere, str. Eminescu. Telefon 0744.784.910. 658349

• **Închiriez urgent** garsonieră, mobilat, gaz, frigider, satelit, mașină spălat, 0751.382.017. 659228

SPAȚII COM-ARAD

• **Închiriez spațiu** comercial, zona Fortuna. Tel. 0754.415.560. 640307

• **Închiriez- vand spațiu** 6 încăperi, 2 băi, renovat- modern, birouri, Zona- PRIMĂRIE, 0722- 257409. 650833

SCHIMB LOCUINȚE-ARAD

• **Schimb sau** vând casă cu etaj, zona Jackson. Tel. 0748.862.498. 640290

AP.3 CAMERE-ARAD

• **Cumpăr urgent** apartament 3 camere zona Mioriței sau zona 300, decomandat, etaj 1 sau 2, fără intermediari. Tel. 0758.579.117. 656034

TEREN-JUDEȚUL ARAD

• **Cumpăr teren** arabil în Olari. Tel. 0744.438.824. 640283

• **Cumpăr teren** arabil în Sâmbăteni. Tel. 0752.569.327. 657367

OFERTE LOCURI DE MUNCĂ

• **Angajăm șoferi** profesioniști pentru transport marfă internațional. Informații telefon 0730.060.564.

• **Angajăm femeie** pentru curățenie în domeniu hotelier. Tel. 0257/218820; 0753.058.478.

• **Angajăm personal** pentru fast- food, bucătărie, vânzare. Telefon ☎0744.828.934. 660152

• **Angajez vânzătoare.** Telefon 0744.533.293.

• **Firmă transport** marfă internațional angajez șofer profesionist cu experiență, 0730.565.718.

• **SC angajează:** șoferi, cofetari, femeie curățenie. Informații telefon: 0372.578.800, 0372.578.805.

• **Societate comercială** angajează șofer cat. C+E pentru curse internaționale, 0733.963.113.

PRESTĂRI SERVICII

• **A A** Acord Garanție 2 ani reparații mașini spălat,0744.241.398, 0357/401569,0257/259146. 636422

• **A.A.A. repar** mașini spălat automate, frigidere, piese originale, domiciliul clientului, garanție. Telefon 0745.395.282, 0257/274600. 603207

CONSTRUCȚII

• **Vând cărbuni** lignit, huilă, lemne de foc, 0757.495.758. 653097

• **Vând lemne** și cărbuni. Informații telefon 0757.769.010. 646409

• **Vând lemne** de foc salcâm, cantitate 3 m ster, preț 350 ron. Telefon 0743.899.445. 653081

• **Vând lemne** foc esență tare, tăiate, crăpate. Preț convenabil, 0721.592.572. 656118

• **Vând lemne** foc, esență tare. Telefon 0722.643.354, 0752.661.957. 600816

AUTO STRĂINE

• **Vând urgent!Renault** Laguna 1,9DCI, an 2003, înmatriculată, break, trapă panoramic, 4699Euro, 0757.053.045. 653261

ELECTRONIC PLUS

• **Vând mașini** spălat automate, lăzi, congelatoare,combine. Modele Noi, Garanție, Transport.Informații 0745.395.282, 0257/274600. 603223

• **VINDEM electrocasnice second, frigorifice, mașini spălat haine- vase, uscătoare, aragaze gaz- electrice, televizoare, anvelope, vitrine comerciale. Reducere pentru schimb, rate. Telefon ☎0744.796.542.** 8694

MOBIDOM

• **Vând mobilă** adusă din Germania, dormitor, bucătărie, canapea, colțar, pat cu saltea de apă, sufragerie etc. Telefon 0747.866.482. 659312

PIERDERI

• **Pierdut Certificat** constatator nr.49156/2010 eliberat de Oficiul Registrului Comerțului de pe lângă Tribunalul Arad pentru S.C. Data Arplast S.R.L. îl declar nul. 658348

PLANTE-FLORI

• **Vând lucernă,** baloți mari, rotunzi. Telefon 0744.190.192. 539138

ANIMALE-PĂSĂRI DOMESTICE

• **Vând câței** Ciobănesc de Bucovina, 8 săptămâni, exemplare deosebite, ☎0743.680.000. 659377

• **Vând câței** Sharpei, vaccinați, deosebiți, 130 Eur, negociabil, 0740.028.437, 0744.958.818. 659198

• **Vând porci** carne 90- 120 kg, Aradul- Nou, transport gratuit. Tel. 0731.347.875. 659280

• **Vând porci** grași la 80 kg/buc., rasă de carne, sub prețul pieței, 0744.855.910. 659183

• **Vând porci** grași în apropiere de Arad. Tel. 0731.131.816. 657374

AFACERI

• **Vând afacere** la cheie (restaurant), zonă centrală. Tel. 0745.509.405.

CITAȚII

• **Se citează** debitoarea Suciu Cornelia, cu domiciliu cunoscut Vladimirescu, str.Gării, nr.70, bloc 304, ap. 23, jud.Arad, dosarul civil nr.18452/55/2011, în proces cu Banca Cooperatistă Mureșul Arad, obiect:validare poprire, termen de judecată:24.01.2012, ora8:30, Judecătoria Arad. 659304

DIVERSE

• **Vând țuică** prună, struguri. Tel. 0724.320.168. 650955

• **Vând acvariu** pentru pești, 800 litri apă, dimensiuni 1600x80x80. Tel. 0747.866.482. 659332

• **Vând cauciucuri de iarnă second hand, 185/65/15- 195/65/15- 155/80/13, 145/80/13, stare foarte bună, 0741.234.774.** 659359

• **Vând miere** mană. Tel. 0740.153.606. 659310

• **Vând ouă** de casă. Informații telefon ☎0744.533.293. 660107

• **Vând solar** pentru bronzat, adus din Germania. Tel. 0747.866.482. 659298

Program publicitate: pe B-dul Revoluției, nr. 81 luni-vineri: 8.00-18.00, duminică: 9.00-13.00, pe B-dul Revoluției, nr. 62 luni-vineri: 9.00-16.00.

Preluarea anunțurilor pentru următoarea zi se face până la ora 15.00 la ambele sedii, cu excepția anunțurilor de deces, care se primesc până la ora 18.00, la sediul din Bd. Revoluției 81 .

INFORM MEDIA

INFORM MEDIA, editorul cotidianelor Jurnal Arădean și Arad Expres, parte a grupului multinațional Inform Media, care își desfășoară activitatea în domeniul presei locale tipărite

CAUTĂ

Distribuitori de presă (în cutii poștale) pentru cartierele Micalaca și Subcetate.

Cerințe:
Seriozitate;
Dinamism;
Conștiinciozitate.

Se oferă:
Salar atractiv;
Timp de lucru 2 ore.

Informații suplimentare la telefon:0257/228.586 sau 0728.284.737, de luni până vineri între orele 09 și 17.

SERVICII FUNERARE

IN MEMORIAM NON STOP!

KUKI - servicii funerare complete

Oferă toată gama de sicrie, accesorii și servicii funerare la prețuri avantajoase. **Medic constatator al decesului.**
• cameră toaletat • cameră frigorifică • capac frigorific
Ofertă sicriu brad complet echipat, cruce, transport capelă 550 lei
Transport Intern și Internațional
Contact: Arad, str. Mihai Eminescu, nr. 4 (în curte) vis-a-vis de Cerbul Albastru
Tel: 0257/211.929, mob: 0723343964
www.inmemoriamkuki.com
(H-698814)

Publicitate 0257-210.775

www.aradon.ro - citește și discută despre viața orașului tău

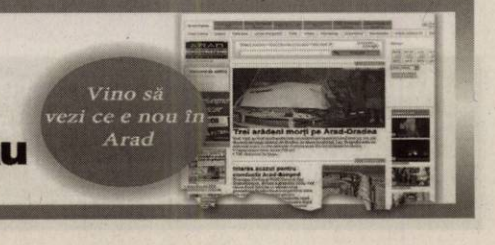

Programul Operaţional Sectorial "Creşterea Competitivităţii Economice"
"Investiţii pentru viitorul dumneavoastră"
INFO-PRO - Proiect cofinanţat prin Fondul European de Dezvoltare Regională

ANUNŢ

Fundaţia Pro Prietenia Arad cu sediul în Arad Str. Gheorghe Doja Nr. 119 Apt. 2, Cod poştal 310054, derulează începând cu data de 23.12.2011 proiectul *"INFO-PRO"*, cofinanţat prin Programul Operaţional Sectorial "Creşterea Competitivităţii Economice", în baza contractului de finanţare 506/311 din 16.12.2011, COD SMIS CSNR 37180.

Valoarea totală a proiectului este de 90.157,30 RON din care asistenţa financiară nerambursabilă este de 64.966,17 RON şi 3.491,33 RON contribuţie proprie a Solicitantului.

Proiectul se implementează în cadrul Fundaţiei Pro Prietenia din Arad, pe o durată de 6 luni.

Proiectul contribuie la asigurarea dezvoltării durabile a României şi atingerea performaţelor economice şi de ocupare recomandate de Strategia de la Lisabona, corelate cu un sistem social echitabil. Reforma serviciilor sociale în care suntem implicaţi presupune o mai mare accesibilitate a furnizorilor privaţi de servicii ca actori esenţiali ai societăţii civile către o tehnologie TIC performantă, pentru a îmbunătăţi condiţiile actuale din România.

Detalii suplimentare se pot obţine la
Preşedintele Tarcea Romeo Florea – reprezentantul legal
Bişcă Florin Dacian – manager proiect
tel. 0257 210.606, Email proprietenia@gmail.com

(659244)

S.C. **ELOPAR PRODUCTION** S.R.L., cu sediul în Arad str. Cozia nr. 5, ap. 1, tel. 0257/218076, doreşte să obţină autorizaţie de mediu pentru sediu din activităţiile: 2829 - fabricarea altor maşini şi utilaje de utilizare generală n.c.a., 2931 - fabricarea de echipamente electrice şi electronice pentru autovehicule şi pentru motoare de autovehicule, având ca principale faze ale procesului tehnologic dispozitive de montaj pentru cablaj auto prin frezare şi asamblare.
Măsuri de protecţie a factorilor de mediu: apa - din reţeaua publică, gestiune deşeuri - colaborări cu firme de reciclare.
Observaţiile publicului formulate în scris/informaţiile privind potenţialul impact asupra mediului se depun/ pot fi consultate la sediul Agenţiei pentru Protecţia Mediului Arad, str. Splaiul Mureşului FN, tel. 0257/280331, 0257/280996 în timp de 10 zile lucrătoare de la data publicării prezentului anunţ.

(659220)

Publicitate 0257-210.775

ANUNŢ

Inspectoratul Teritorial al Poliţiei de Frontieră Oradea ***organizează*** licitaţie publică deschisă cu strigare pentru atribuirea contractului de închiriere a unui spaţiu în PTF Nădlac – 12 mp pentru comercializarea rovignetelor.

Persoanele interesate se vor prezenta la sediul S.T.P.F. Arad, din loc. Arad, str. Mărăşeşti nr. 18-20, de unde, până în 30.12.2011, ora 10.00, pot solicita în scris fişa de date a achiziţiei, care se obţine contra sumei de 5,00 lei.

(659224)

SC DUMAGAS TRANSPORT S.A. cu sediul in Craiova, judetul Dolj, lider pe piata de transport si logistica in Romania si Europa de est, datorita expansiunii sale in domeniu, selecteaza in vederea angajarii personal corespunzator pentru postul de

CONDUCATOR AUTO categoria C+E :
- pentru transport marfa pe intern si in Europa.

Se ofera conditii de lucru intr-o echipa omogena de profesionisti si salariu atractiv.

Relatii la telefon: 0251/307601; 0728851670; 0729884644.
sau
la adresa de e-mail: transport@dumagas.ro

(648890)

IOANA BUBULETE I.P.U.R.L

În calitate de lichidator judiciar al **SC Servi Prest SRL**, cu sediul în loc. Lipova Calea Timişorii nr. 1, JO2/318/1993, CUI 3780857 în temeiul art. 61 alin. 3 din Legea nr. 85/2006 notifică pe toţi creditorii că, prin încheierea civila nr.1484/CC/05.12.2011, în dosarul 5930/108/2011, s-a deschis procedura simplificata a insolventei prevăzută de Legea nr. 85/2006 împotriva SC Servi Prest SRL.

Creditorii vor depune declaraţiile de creanţă până în data de **19.01.2012** la grefa Tribunalului Arad, acestea trebuind să îndeplinească cerinţele prevăzute în art. 65 din Legea nr. 85/2006. Relaţii la tel.0357/411373,FAX.0257/215544.

IOANA BUBULETE I.P.U.R.L

În calitate de administrador judiciar al **SC Munco Activ CJ SRL**, cu sediul în loc. Arad Splai Gen. D. Prapoergescu nr. 19 bl. 10 ap. 29 , CUI 17738356 în temeiul art. 61 alin. 3 din Legea nr. 85/2006 notifică pe toţi creditorii că, prin incheierea civila nr.1486/06.12.2011, în dosarul 5985/108/2011, s-a deschis procedura generala a insolventei prevăzută de Legea nr. 85/2006 împotriva SC Munco Activ CJ SRL.

Creditorii vor depune declaraţiile de creanţă până în data de **12.01.2012** la grefa Tribunalului Arad, acestea trebuind să îndeplinească cerinţele prevăzute în art. 65 din Legea nr. 85/2006. Relaţii la tel.0357/411373.

(659222)

ACTIV GRUP IPURL

Lichidator judiciar al **S.C. FLOREA TRANS S.R.L** ,Arad, Micalaca bloc 346, ap.10 jud. Arad, C.U.I. 13061018, Nr. O.R.C. J02/288/2000 în temeiul art. 61 alin. 3 din Legea nr. 85/2006 notifică pe toţi creditorii că, prin Sentinţa Civilă 1680/14.12.2011, în dosar 5738/108/2011, s-a deschis procedura falimentului prevăzută de Legea nr. 85/2006 împotriva S.C. FLOREA TRANS S.R.L

Creditorii vor depune declaraţiile de creanţă până în data de **27.02.2012**, la grefa Tribunalului Arad, acestea trebuind să îndeplinească cerinţele prevăzute în art. 65 din Legea nr. 85/2006.
Relaţii la telefon/fax 0257/214821.

(659222)

romstal UNIVERSUL INSTALAŢIILOR angajeaza pentru filiala Arad:

SOFER categoriile B si C

DESCRIEREA POSTULUI
Realizeaza curse de livrare marfa
Preia retururile de marfa
Tine evidenta documentelor aferente transporturilor
Asigurarea procesului de livrare a marfii si de ordonare a produselor expuse la raft

CERINTE
Permis de conducere categoriile B, C
Absolvent studii medii
Experienta in manipularea marfii
Persoana serioasa, responsabila
Fara antecedente rutiere in ultimii ani

CV-urile pot fi trimise la adresa resurse-umane@romstal.ro , pana la data de 3 ian.

(655877)

VREI SĂ ÎŢI ATINGI SCOPURILE?

NOI ÎŢI OFERIM SOLUŢIA!

2000 EU.....de la 22 EU/LUNĂ
5000 EU.....de la 57 EU/LUNĂ
10.000 EU.....de la 114 EU/LUNĂ

Activitatea noastră prevede organizarea şi administrarea grupurilor de consumatori
ORAR : luni-vineri 9.00-17.00; sambata-duminica : închis

Informaţii WORLD INVEST HOLDING S.R.L.
ARAD BD. REVOLUŢIEI NR 24, ET 1, AP.12 ☎ 0357-411-415; 0772-221-204

(H-650942)

IOANA BUBULETE IPURL

Cu sediul în Arad, str. Blajului, nr.3, sc. A, et.1, ap.7, lichidator al **SC GENERAL VEST BUILDING SRL**, anunţă vânzarea prin licitaţie publică cf. legii nr. 85/2006 a unui **aparat de mixat vopsele Corob Black pornindu-se de la un preţ minim de 3.450,6 lei, mobilier canapele 3+2 pret incepand 815.4 lei, mobilier 664.2 lei, mobilier canapea 567 lei, system pc core 2 duo intel R core TM2CPU prêt 364.5 lei, etc.** La preţurile din listă se adaugă TVA.

Licitaţia va avea loc la sediul lichidatorului în data de 05.01.2012, ora 12.00.

Lista completă se află la sediul lichidatorului judiciar. Garanţia de participare este de 10% din preţul de pornire şi se depune la sediul lichidatorului până la ora 11.00, ziua licitaţiei. Relaţii suplimentare se pot afla la tel.0740234433, 0721700032 sau la sediul lichidatorului .

IOANA BUBULETE I.P.U.R.L

În calitate de lichidator judiciar al **SC Torateam Transport SRL**, cu sediul în loc. Lipova str. Pompierilor nr. 4, J02/1495/2008, CUI 24351564 în temeiul art. 61 alin. 3 din Legea nr. 85/2006 notifică pe toţi creditorii că, prin sentinţa civilă nr.1679/14.12.2011, în dosarul 5716/108/2011, s-a deschis procedura falimentului prevăzută de Legea nr. 85/2006 împotriva SC Torateam Transport SRL.

Creditorii vor depune declaraţiile de creanţă până în data de **27.02.2012** la grefa Tribunalului Arad, acestea trebuind să îndeplinească cerinţele prevăzute în art. 65 din Legea nr. 85/2006. Relaţii la tel.0357/411373,FAX.0257/215544.

IOANA BUBULETE I.P.U.R.L

În calitate de administrator judiciar al **SC Bastion Stone Import SRL**, cu sediul în loc. Arad str. Mucius Scaevola nr. 5, **J02/963/2008, CUI 23979502** în temeiul art. 61 alin. 3 din Legea nr. 85/2006 notifică pe toţi creditorii că, prin sentinţa civilă nr.1676/14.12.2011, în dosarul 5452/108/2011, s-a deschis procedura falimentului prevăzută de Legea nr. 85/2006 împotriva SC Bastion Stone Import SRL.

Creditorii vor depune declaraţiile de creanţă până în data de **27.02.2012** la grefa Tribunalului Arad, acestea trebuind să îndeplinească cerinţele prevăzute în art. 65 din Legea nr. 85/2006. Relaţii la tel.0357/411373,FAX.0257/215544.

(659222)

EVIDENŢIAZĂ-TE!

Talon valabil până în 31 decembrie 2011

Text: **DATA apariţiei:.....**

.....

.....

.....

.....

.....

.....

.....

Date personale:

Nume şi Prenume:

Telefon:

Buletin de identitate:

TALON + PREŢUL CATEGORIEI AFERENTE

Anunţurile se preiau zilnic, la ghişeu, până în ora 16[00], după această oră, se pot prelua doar prin intermediul sistemului online de preluare al anunţurilor disponibil pe www.jurnalaradean.ro . Anunţurile de mică publicitate din Jurnal Arădean se publică pe baza talonului din ziar
Redacţia nu îşi asumă responsabilitatea pentru conţinutul anunţurilor de mică publicitate!

JURNAL ARĂDEAN

DECESE

Cu adâncă durere în suflet anunţăm stingerea din viaţă a celui care a fost soţ, tată, bunic şi străbunic, om plin de iubire şi înţelepciune faţă de familia iubită şi prieteni

HEVESI LUDOVIC.

Înmormântarea va avea loc joi, 29 decembrie 2011, ora 13,00, în Cimitirul Eternitatea (UTA). Te vom purta mereu în inima noastră.

Familiile îndoliate

Cu profundă tristeţe anunţăm încetarea din viaţă **la vârsta de 100 ani a celei care a fost**

EBEL MARGARETA ROZALIA.

Înmormântarea va avea loc astăzi, 28 decembrie 2011, ora 13:00, la cimitirul Pomenirea. Odihnească-se în pace!

Familia Negrean

Cu durere anunţ decesul fulgerător al soţului meu

ARON NICOLAE,

care a decedat în data de 23 decembrie şi a fost înmormântat în 26 decembrie.

În veci nemângâiaţi: soţia Eva, sora Lisi, cumnatul Ilie, nepotul Radu

Cu inima sfâşiată de durere anunţăm trecerea în nefiinţă a celei care a fost o soţie, mamă şi bunică iubitoare

DUMITRU MARIA.

Sufletul ei va veghea veşnic asupra noastră. Dumnezeu s-o ierte şi s-o odihnească în pace! Înmormântarea va avea loc la Cimitirul Eternitatea miercuri, 28 decembrie 2011, ora 13,00.

Veşnic nemângâiaţi: Mitică, Gabriela, Deian şi Dacian

CONDOLEANŢE

Colectivul Spitalului Genesys Medical Clinic este alături de dr. Cornea Bujorel în greaua pierdere pricinuită de decesul tatălui şi transmite pe această cale sincere condoleanţe.

Suntem alături de fam. dr. Cornea Bujor în greaua încercare pricinuită de trecerea în eternitate a tatălui său drag. Sincere condoleanţe familiei îndoliate.

Fam. Olar şi Sima

Suntem alături de colegul nostru dr. Cornea Bujorel în clipele grele pricinuite de decesul tatălui. Sincere condoleanţe!

Colectivul Secţiei Neonatologie S.C.J.U. Arad

Suntem alături de colega noastră Dan Eva în aceste grele momente pricinuite de decesul mamei ei şi transmitem pe această cale sincere condoleanţe.

Colectivul Spitalului Genesys Medical Clinic

Suntem alături de colegul Miuţescu Marian în momentele triste pricinuite de decesul bunicii dragi.

Colectivul Taxi Favorit, asociaţii, colaboratorii

Cu durere în suflet îmi iau rămas bun de la buna mea prietenă

MARIANA DUMITRU

şi sunt alături de Mitică şi Dacian în aceste momente grele. Dumnezeu să vă mângâie şi s-o odihnească în pace! Nu o voi uita niciodată.

Rodica Jiva

Suntem alături de Dacian, Gaby, Dean şi Mitică în aceste momente dureroase pricinuite de despărţirea neaşteptată de cea care a fost

DUMITRU MARIANA,

prietena noastră de-o viaţă. Dumnezeu să o odihnească în pace!

Fam. Moraru Mircea şi Mirela

Suntem alături de Mitică Dumitru şi familia Dranici Dacian în aceste momente grele când se despart de cea care le-a fost soţie, mamă, bunică, buna noastră prietenă

DUMITRU MARIA.

Să-ţi fie somnul lin şi îngerii aproape!

Sincere condoleanţe din partea fam. Rusu Ştefan

Suntem întristaţi de trecerea în nefiinţă a vecinei noastre

MARIA DUMITRU.

Transmitem sincere condoleanţe familiei Dacian Dranici! Dumnezeu să o odihnească!

Familia Popovici Traian

Adio suflet bun şi blând,

NUŢI.

Nu te vom uita niciodată! Dumnezeu să te odihnească în pace! Sincere condoleanţe familiei Chiş!

Mariana, Lumi şi Ghiţă

Suntem alături de familia Chiş, acum când ne luăm rămas bun de la cea care a fost prietena noastră

NUŢI CHIŞ.

Dumnezeu s-o odihnească!

Fam. Neamţiu

Suntem profund îndureraţi de trecerea în nefiinţă a naşei noastre

AURELIA MERUŢA.

Să-i fie ţărâna uşoară şi Dumnezeu să coboare în sufletul celor dragi puterea de a depăşi suferinţa!

Laurenţiu şi Lucreţia Rus

Cu adâncă durere în suflet anunţăm plecarea spre veşnicie, în 24 decembrie a celei ce a fost iubită mamă, soră şi mătuşă

ROMAN AURELIA (ARANKA).

Mulţumim celor care au fost alături de noi în aceste triste momente.

În veci nemângâiaţi fiul Mircea, sora Elisabeta, nepoţii Cosmin, Anca cu soţul Miky

Mulţumim tuturor celor care au fost alături de noi la despărţirea de cea mai bună mamă, fiică şi soră

AURELIA MERUŢA.

Familia îndoliată

Mulţumim tuturor celor care prin prezenţă, lacrimi şi flori au fost alături de noi, la despărţirea de cel care a fost

KHANDAMIRIANTZ ANTON CĂLIN.

Soacra Marie şi cumnatul Dan Dolca cu familia

Mulţumim rudelor, vecinilor, prietenilor şi tuturor celor care ne-au fost alături şi l-au condus pe ultimul drum pe cel care a fost

ARON NICOLAE.

Familia

Mulţumesc tuturor celor care l-au condus pe ultimul drum pe cel care mi-a fost soţ

FEIER PETRU.

Soţia îndoliată, Nela

COMEMORĂRI

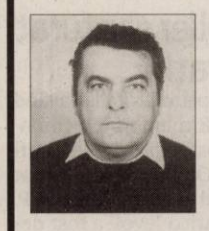

În 2 septembrie, respectiv 2 noiembrie s-a împlinit un an de când dragii noştri

CARA VIOREL

şi

CARA LUCIAN

au trecut în nefiinţă lăsându-ne cu un dor nemărginit. Parastasul va avea loc la Catedrala Veche în 29 decembrie 2011, orele 12:30, rugându-l pe bunul Dumnezeu să le dea odihnă veşnică!

Luci cu copiii

Flori, lumânări aprinse şi veşnică pomenire la împlinirea a 40 de zile de trecere în veşnicie a dragului nostru soţ, tată, socru, bunic, frate şi cuscru,

VIDOLMAN GHEORGHE.

Slujba de pomenire va avea loc în data de 30 decembrie 2011, la Biserica Ortodoxă UTA, la ora 10,00. Dumnezeu să-l odihnească în pace!

Familia

Când se stinge o lumânare, o aprinzi din nou, dar când se stinge o viaţă, o plângi mereu. Ai fost parcă ieri printre noi, dar au trecut 4 ani de când ai plecat,

TOPOR MARIA.

Ce n-am da să vii acasă/ Doar o clipă să-ţi vorbim/ Să ne spui că-ţi este bine/ Să ne liniştim puţin/ Lipsa ta mereu se simte/ Întristarea n-a încetat/ Dar în inimile noastre/ Vei trăi neîncetat.

Soţul, copiii şi nepoţii

O rugăciune şi veşnică preţuire la 12 ani de la decesul iubitei noastre

UNGUREAN ROZALIA,

din Grăniceri.

Nu te vom uita niciodată! Dumnezeu să o odihnească în pace alături de tăticul

TOMA

şi fratele

MIŢU.

Fiica Mărioara, ginerele Gheorghiţă şi nepotul Gigi cu familia

Anunţurile de deces se publică GRATUIT!

Incendiu de pădure în Liguria FOTO: EPA

Sute de persoane, evacuate

ROMA. Serviciul de pompieri din nord-vestul Italiei a evacuat sute de persoane din cauza unui incendiu de pădure, care a generat un fum înecăcios, relatează marți BBC News Online. Mai multe focare sunt active într-o pădure în apropierea căreia se află trei sate de coastă din regiunea Liguria. Potrivit paginii electronice a agenției italiene Ansa, incendiul avea șase focare, luni, iar autostrada A10 a fost închisă. Un bărbat a suferit arsuri la mâini și pe piept, potrivit serviciilor de urgență.

Pentru stingerea incendiului erau mobilizați, luni, 100 de voluntari, 50 de pompieri și 15 pădurari, susținuți de șapte avioane.

SURSA: MEDIAFAX

„Grinch-ul anului 2011"

LOS ANGELES. Cântărețа Janet Jackson a fost desemnată „Grinch of the Year 2011" (Grinch-ul anului 2011) de organizația PETA, un grup care militează pentru drepturile animalelor, din cauza preferințelor vestimentare ale artistei americane.

Grinch este un personaj fictiv, creat de desenatorul și ilustratorul american Dr. Seuss, care a apărut pentru prima dată în 1957, în volumul de benzi desenate pentru copii „How the Grinch Stole Christmas!", adaptat pentru marele ecran în anul 2000, în lungmetrajul „Cum a furat Grinch Crăciunul". Din cauza caracterului prefăcut al acestui personaj și a faptului că ura sărbătorile, Grinch a devenit cu timpul un termen folosit pentru a descrie o persoană care nu apreciază sărbătoarea și spiritul Crăciunului sau o persoană cu o atitudine grosolană și hrăpăreață, informează site-ul revistei New Musical Express.

Janet Jackson FOTO: EPA

Cântărețа americană a primit această distincție - deloc onorabilă - întrucât, în opinia reprezentanților PETA, „Janet Jackson a exploatat bunăstarea animalelor în alegerile ei vestimentare mai mult decât oricare altă vedetă în 2011".

SURSA: MEDIAFAX

LOREDANA

Născută în zodia Pești, este pasionată de muzică.

www.aradon.ro
Mai multe poze cu Loredana

Un polițist și-a ucis șase colegi

BANGKOK. Un polițist și-a ucis luni cel puțin șase colegi în sudul Thailandei, după care s-a sinucis, a anunțat ieri o sursă din cadrul poliției. Incidentul a avut loc luni seara într-o tabără a poliției de frontieră din provincia Phatthalung. „Șapte bărbați au fost găsiți morți, între care atacatorul, iar un alt bărbat este în stare critică", a declarat pentru AFP locotenent-colonelul Prasit Singhapol, de la poliția din Phatthalung. Supraviețuitorul nu poate fi încă interogat, iar motivele atacului nu sunt clare, dar anchetatorii cred că este vorba despre un „conflict personal", a adăugat el.

SURSA: MEDIAFAX

Petrolier capturat de piraţi

ROMA. Un petrolier italian având la bord 18 membri ai echipajului a fost capturat de piraţi în largul Omanului, a anunţat armatorul navei, citat de AFP. „Nava Enrico Ievoli a fost deturnată, după ce fusese atacată în cursul dimineţii", a declarat un reprezentant al companiei Marnavi, precizând că echipajul este format din şase italieni, cinci ucraineni şi şapte indieni. Ministerul italian de Externe a confirmat aceste informaţii: „Prin intermediul unităţii de criză, Ministerul este în contact cu armatorul şi cu Marina militară italiană", a declarat un purtător de cuvânt al diplomaţiei italiene.

SURSA: MEDIAFAX

Transporta sute de reptile

BUENOS AIRES. Un cetățean ceh a fost arestat la începutul lunii decembrie pe aeroportul internațional Ezeida din Buenos Aires, având asupra sa o valiză în care erau 247 de animale vii, majoritatea reptile, anunță presa locală, citată de AFP.

Înainte de a ucra într-un avion cu destinația Madrid, Karel Abelovsky (51 ani) a prezentat valiza pentru înregistrare. În timpul verificărilor, în valiză au fost descoperite 247 de reptile și moluște, inclusiv 15 specii de vipere veninoase. Două dintre aceste animale erau deja moarte. Conform experților, dacă animalele ar fi ajuns în Cehia, ar fi putut provoca incidente fatale.

Incidentul a avut loc pe 7 decembrie, iar Abelovsky a fost inculpat pentru tentativă de contrabandă și a fost eliberat pe cauțiune.

SURSA: MEDIAFAX

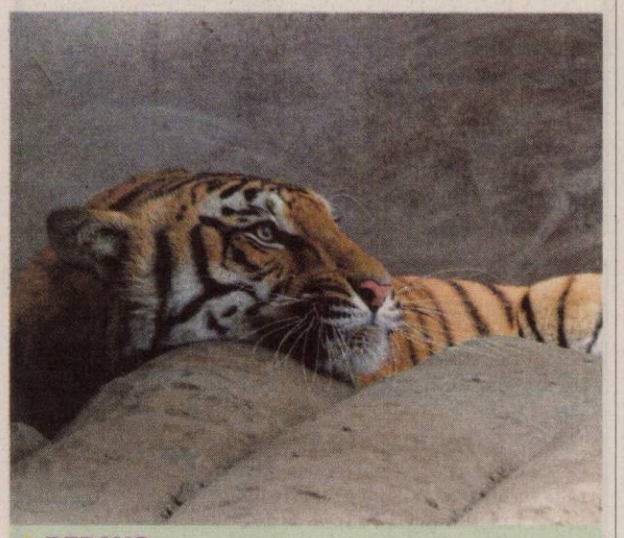

REPAUS

Tigrul bengalez se odihneşte în Royal Chitwan National Park din Sauraha, Nepal. FOTO: EPA

Creşte bilanţul în Filipine

CAGAYAN DE ORO. Bilanțul inundațiilor din sudul Filipinelor a ajuns ieri la 1.249 de morți, potrivit autorităților, care au avertizat că ar putea fi găsite alte cadavre, ținând cont de mirosul persistent, relatează AFP. După inundațiile provocate la jumătatea lui decembrie de furtuna tropicală Washi, zeci de cadavre au fost recuperate din apele din largul insulei Mindanao, cea mai mare insulă din sudul arhipelagului filipinez. Mirosul de cadavre în descompunere, foarte prezent în regiune, sugerează că numeroase cadavre sunt în continuare prinse sub dărâmături, a declarat responsabilul cu apărarea civilă din regiune, Ana Caneda.

Furtuna tropicală Washi a trecut prin sudul Filipinelor între 16 și 18 decembrie. Sate întregi au fost inundate, drumuri și poduri distruse, iar zeci de mii de persoane au rămas fără adăpost, haine și mâncare.

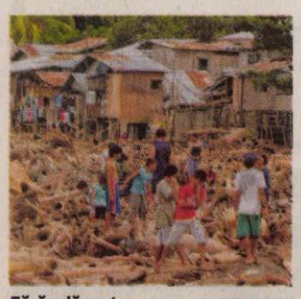

Fără adăpost FOTO: EPA

SURSA: MEDIAFAX

Salt de 24 de ore în timp

Un stat din Pacific s-a gândit să „șteargă" o zi întreagă din calendarul național.

SYDNEY. Samoa, o țară insulară din vestul Insulelor Samoa (în sudul Oceanului Pacific), se pregătește de marele eveniment: în noaptea de 30 decembrie va face un „salt de 24 de ore în timp", ceea ce va însemna eliminarea totală din calendarul său a unei zile întregi pentru a se trezi direct în ziua de 31 decembrie 2011. La baza acestei „modificări neobișnuite" în calendarul național se află motive economice, explică Sydney Morning Herald. Problema constă în faptul că partenerii de afaceri ai Samoa - Noua Zeelandă, Australia și Asia - se află de cealaltă parte a liniei de schimbare a datei, fapt pentru care acestui stat insular îi este destul de incomod să-și deruleze afacerile.

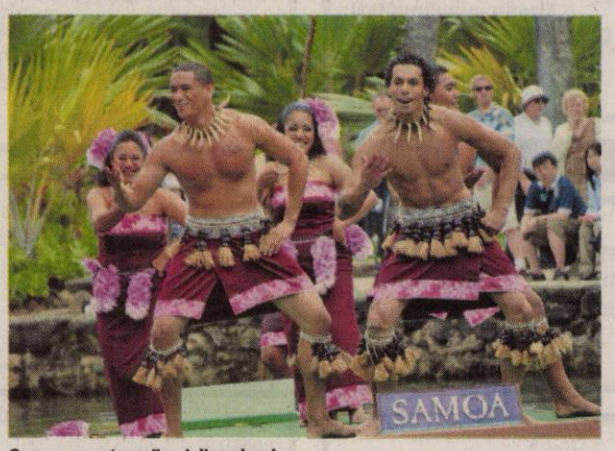

Samoa va „șterge" o zi din calendar FOTO: FAN

De exemplu, ziua de vineri în Samoa coincide cu cea de sâmbătă, adică zi nelucrătoare, în Australia sau Noua Zeelandă, în timp ce ziua de duminică cu cea de luni în cele două țări menționate etc. Astfel, cu acest „salt în timp", Samoa se va număra printre primele țări care vor întâmpina Anul Nou. Dezavantajul acestei schimbări constă în faptul că în partea de est a arhipelagului - pe teritoriul Samoa Americană sau de Est se va menține calendarul vechi. Însă, premierul Tuilaepa Sailele Malielegaoi vede în aceasta un aspect pozitiv. „Dacă un om și-a sărbătorit ziua de naștere în partea de vest a arhipelagului, el ar putea veni în est pentru a o mai serba o dată", speră el.

SURSA: MEDIAFAX

Buffett şi-a cumpărat ziar

LONDRA. Warren Buffett a cumpărat ziarul Omaha World-Herald din orașul său natal, în urma unei tranzacții care se ridică la 150 de milioane de dolari, încheiată prin intermediul companiei pe care magnatul american o conduce, Berkshire Hathaway, informează bbc.co.uk. Contractul de achiziție, încheiat în noiembrie, obligă compania Berkshire Hathaway să achite datoriile ziarului, care se ridică la suma de 50 de milioane de dolari.

Compania Berkshire Hathaway deține deja publicația Buffalo News, dar și o cotă importantă din acțiunile Washington Post. Ziarul Omaha World-Herald are 1.600 de angajați și un tiraj zilnic de 135.000 de exemplare. Tirajul duminical al publicației ajunge până la 170.000 de exemplare.

SURSA: MEDIAFAX

Warren Buffett FOTO: EPA

Prinţul Philip a fost externat

LONDRA. Prințul Philip, soțul reginei Elisabeta a II-a a Marii Britanii, a părăsit în cursul dimineții de ieri spitalul din Papworth, în apropiere de Cambridge, unde vineri a fost supus unei intervenții chirurgicale de urgență pentru un blocaj coronarian, transmit AFP și AP. Ducele de Edinburgh (90 ani) a apărut zâmbitor, la bordul unui automobil Range Rover care îl transporta la reședința de la Sandringham, la circa 80 de kilometri de Papworth, unde membrii familiei regale își petrec sărbătorile de sfârșit de an. Prințul Philip a petrecut patru nopți la clinica de cardiologie unde vineri i-a fost implantat cu succes un stent. Aceasta a fost cea mai serioasă alertă medicală pentru ducele de Edinburgh.

FONDAT 1989, APARE LA ARAD, TEL. 0257/281.802, E-MAIL: REDACTIA.JURNALARADEAN@INFORMMEDIA.RO; PUBLICITATE.JURNALARADEAN@INFORMMEDIA.RO

Interviu cu Dorel Căprar, preşedintele PSD Arad
PAGINA 6

JURNAL ARĂDEAN

Scapă de stările de deprimare, făcând cadouri
PAGINA 11

JOI
29 DECEMBRIE 2011
ANUL XXIII, NR. 6475
16 PAGINI - 1,2 LEI

2° Temperaturile se vor situa între -1 şi 2 grade. Vântul va sufla cu 6 km/h.

DIMINEAŢA | AMIAZA | SEARA

Sălbăticie domestică în Arad

Victimele se pot adresa Centrului pentru consilierea şi adăpostirea victimelor violenţei în familie „Teofania".

ARAD. Să zicem că o cheamă Elena. E o mamă cu trei copii - două fete şi un băiat - care a îndurat mai bine de zece ani violenţa sub toate formele a soţului. N-ar fi plecat de acasă dacă bărbatul nu ar fi avut un comportament nefiresc asupra fetelor. Nu s-a întâmplat un incest, dar nu mai trebuia mult. Femeia şi-a dat seama că nu mai era expusă doar ea pericolelor şi atunci a apelat la Direcţia Generală de Asistenţă Socială şi Protecţia Copilului. De aici a fost îndrumată spre Centrul pentru consilierea şi adăpostirea victimelor violenţei în familie „Teofania".

„Avea 35 de ani. M-a surprins vârsta ei pentru că arăta mult îmbătrânită. Îi era teamă să iasă în curte. Trăind atât de mult sub teroare, timp de două săptămâni a stat numai în cameră. Am dus-o şi la medic pentru că avea o şurubelniţă înfiptă în piept. Dacă era cuţit, probabil nu mai ajungea... Surprinzător, fetele - deşi au trăit ce au trăit - erau între primele cinci în clasă, la învăţătură. A fost un caz impresionant. Femeia nu a vrut decât să plece de acasă. Cu toate că locuinţa era a ei, a lăsat totul, şi-a luat fetele şi a plecat în alt judeţ. Acum, după doi ani de zile, i-a revenit zâmbetul pe buze. N-o interesează partea materială - deşi nici acum problema aceasta nu e rezolvată - dar are liniştе" - povesteşte Alin Moanea, preşedintele Fundaţiei „Teofania" (fostă „Renincoor Open Hand"), despre unul dintre cele mai impresionante cazuri cu care s-a confruntat. /P.6

Amenzi mari din 2012 FOTO: JA

Amenzi mai mari de la 1 ianuarie

ARAD. Începând cu anul viitor, punctul de amendă va fi 70 de lei, de la 67 cât este acum. Aflaţi din pagina 8 cât vor fi amenzile dacă încălcaţi regulile de circulaţie în 2012. /P.8

USL-iştii spun că sondajele mint

ARAD. Liderii partidelor arădene care alcătuiesc USL-ul local susţin că sodajul IMAS care plasează USL sub 50% este trucat. /P.10

Restanţele sunt tot mai mari

ARAD. Arădenii au din ce în ce în mai multe restanţe la credite, atât în moneda naţională, cât şi în valută. În ultima lună totalul restanţelor a fost de 417,4 milioane lei. /P.5

LA SOARE

Elveţienii se bucură de timpul frumos, dar şi de zăpadă

Temperaturile destul de ridicate, după o perioadă de ninsori abundente, au făcut ca excursiile pe munţii eleveţieni să devină o combinaţie între soare şi zăpadă. Turiştii se bucură de o sesiune bine-meritată de bronzat după ce au schiat pe cele mai înalte culmi. FOTO: EPA

Examenul, pe 17 iulie FOTO: FAN

Definitivatul, proba de foc

ARAD. Titularizarea va fi la nivelul şcolii iar definitivatul devine un examen naţional. La Inspectoratul Şcolar Judeţean Arad au fost depuse 180 de dosare de către cei care vor să-şi dea definitivatul în învăţământ. /P.10

Portretul robot al spectatorului

ARAD. Cine sunt cei care au fost în acest an la teatru? Potrivit unui studiu cei mai mulţi sunt arădenii cu vârsta între 27 şi 35 de ani, au studii superioare, nu foarte mulţi bani şi sunt familişti. /P.5

Cu Aradul în calendar FOTO: FAN

Al 11-lea calendar „marca" Takacs

ARAD. Artistul plastic Mihai Takacs a realizat al 11-lea calendar cu peisaje citadine din oraşul nostru. El crede că un astfel de calendar poate fi o carte de vizită a Aradului. /P.10

Consilierii locali, piramida şi Louvre

Aleşii locali s-au contrat pe proiectul privind reamenajarea pieţei Avram Iancu.

ARAD. Piramida din Avram Iancu a transformat ultima şedinţă a Consiliului Local Municipal din acest an într-un adevărat spectacol. Pe de o parte opoziţia, reprezentată de Claudiu Cristea, Gheorghe Săplăcan, Ionel Ciupe şi Tiberiu Dekany, a venit cu întrebări şi dezvăluiri privind modul în care a fost realizat studiul de fezabilitate, iar pe de altă parte puterea şi reprezentanta firmei de proiectare au încercat să explice oportunitatea investiţiei.

În timp ce Claudiu Cristea a ridicat problema legalităţii studiului de fezabilitate, Ionel Ciupe a întrebat cine va asigura finanţarea unei investiţii de asemenea amploare, iar Tiberiu Dekany a dorit să ştie cine va răspunde pentru greşelile din studiul de fezabilitate.

În cele din urmă consilierii au aprobat studiul de fezabilitate al proiectului ce presupune realizarea unei parcări subterane de peste 500 de locuri. Rămâne de văzut dacă administraţia va decide să continue şi cu eventuala construcţie a unei piramide în piaţa Avram Iancu, idee ce apare în proiect, însă a fost catalogată ca fiind o simplă variantă de reamenajare. /P.3

Roland Nagy FOTO: FAN

Vrea întăriri de la mijloc în sus

ARAD. Antrenorul echipei UTA, Roland Nagy ne-a declarat că întreaga campanie de achiziţii din această iarnă este orientată spre jucători cu profil ofensiv. Tehnicianul spune că l-ar vrea în lot pe Cătălin Bucur şi nu crede că Bogdan Mara va ajunge la Arad. /P.9

PLĂŢI

Plăţi semnificative în contul datoriei publice.

	mld. lei
25 octombrie 2011	4,5
11 aprilie 2011	2,1
20 iunie 2011	5,2
20 ianuarie 2011	2,4
29 noiembrie 2010	6,2

sursa: Ministerul Finanţelor
Grafica: Jurnal arădean

e-mail: info@universulverde.ro;
www.universulverde.ro
Arad, Str. Pădurii nr. 24, (Piaţa Obor), Tel: 0257 210 070, 0357 408 344, Fax: 0357 408 345

SC UNIVERSUL VERDE SRL

vă doreste:
un Crăciun cu căldură în suflete si un An Nou cu sănătate si împliniri!

(940034)

LANSARE

Primarul Sebişului, Gheorghe Feieş, şi-a lansat la ceas de sărbătoare cartea intitulată „Contribuţia informaţiei contabile la dezvoltarea managementului unităţilor administrativ-teritoriale". Odată cu lansarea acestui volum, Feieş a primit titlul de doctor în administraţie publică. La lansare au participat zeci de persoane, apropiaţi ai primarului. /P.6 FOTO: A.G.

REMEMBER: 29 DECEMBRIE

1843 S-a născut Carmen Sylva, poetă şi regina Elisabeta a României, soţia regelui Carol I al României (d.1916)

1873 S-a născut Ovid Densuşianu, poet, lingvist, folclorist şi istoric literar (d. 1938)

1893 Oficierea căsătoriei dintre Principele Ferdinand de Hohenzollern, moştenitor prezumtiv al tronului României, cu principesa Maria

1910 Demisia Guvernului liberal condus de Ion I. C. Brătianu

1916 A murit Grigori Rasputin, călugăr rus (n. 1869)

1926 A murit Rainer Maria Rilke, poet german (n. 1875)

1933 A murit Ion G.Duca, prim-ministru al României (n. 1879)

1937 A murit Constantin Miculescu, fizician român (n. 1863)

1938 S-a născut actorul **Jon Voight**

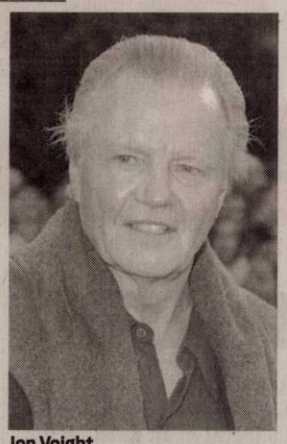

Jon Voight

1939 S-a născut Ed Bruce, cântăreţ şi actor american

1941 S-a născut Ray Thomas, cântăreţ american

1989 Are loc prima şedinţă a guvernului provizoriu condus de Petre Roman, primul guvern al României de după căderea comunismului

PIEŢE, TÂRGURI

Astăzi este zi de piaţă agroalimentară la Curtici, Sebiş, Bata, Cermei, Zădăreni, Ghioroc, Săvârşin, Secusigiu, Sântana, Târnova, Zăbrani, Zerind. **Tot astăzi au loc târguri săptămânale la** Curtici, Sebiş, Cermei, Săvârşin, Secusigiu, Zerind.

Mâine, vineri, se desfăşoară târguri săptămânale la Ineu, Şepreuş, Şimand.

TELEFOANE UTILE

☎ INFORMATII TELEFONICE: 118.932; ☎ROBOT: 1958; ☎APEL UNIC DE URGENTA (SALVARE, POLITIE, Pompieri): 112; ☎PRIMARIA MUNICIPIULUI ARAD: Program de relatii cu publicul (camera 5) luni-vineri între orele 8-20. Tel.: 0257/284.744; tel. centrala: 0257/281.850; ☎S.C. E.ON GAZ ROMÂNIA - Sucursala Arad - Dispecerat si interventie telefon:0357/403.321; ☎DERANJAMENTE CURENT ELECTRIC: 0257/929; ☎INFORMATII CFR: 0257/231.777;

SUDOKU

REGULI: În fiecare bloc sunt câteva cifre între 1 şi 9, stabilite dinainte. Acestea trebuie completate cu cifrele lipsă, în aşa fel încât fiecare număr să figureze o singură dată. De asemenea, cifrele de la 1 la 9 trebuie să figureze o singură dată atât pe rândurile orizontale cât şi pe coloanele verticale ale celor nouă blocuri luate împreună.

ÎNCEPĂTORI

1		4				8		
	5	7		3	8	9		
	3		4		5		2	
6	9		1				8	
			8	6	7			
	4				9		6	2
	8		7		1		9	
		5	2	8		6	7	
		2				3		8

AVANSAŢI

			9	5				
	3							9
						2	6	1
8			3			6		
6		9				1		4
		1			4			2
7	5	6						
2							8	
				1	5			

Soluţiile jocurilor din numărul precedent:

ÎNCEPĂTORI

3	1	4	2	8	6	9	7	5
8	2	6	9	5	7	4	1	3
7	9	5	3	1	4	2	8	6
1	7	9	4	6	3	8	5	2
2	6	3	5	9	8	1	4	7
5	4	8	1	7	2	3	6	9
9	8	1	6	3	5	7	2	4
4	5	7	8	2	9	6	3	1
6	3	2	7	4	1	5	9	8

AVANSAŢI

6	4	8	2	7	9	3	1	5
3	2	1	5	8	6	7	4	9
9	7	5	3	1	4	6	2	8
5	6	4	7	9	2	8	3	1
1	9	7	4	3	8	2	5	6
8	3	2	1	6	5	9	7	4
4	5	6	9	2	7	1	8	3
2	1	9	8	5	3	4	6	7
7	8	3	6	4	1	5	9	2

UNDE MERGEM în Arad

CINEMA

CINEMA CITY ATRIUM

- **Alvin şi veveriţele 3,** orele 14:00, 16:00, 18:00, 20:00
- **Anonim,** ora 21:20
- **Cei trei muşchetari 3D,** orele 16:15, 21:10
- **De Anul Nou,** orele 15:10, 17:30, 19:50, 22:10
- **În timp,** ora 21:50
- **Jaf... la turnul mare,** orele 17:30, 22:00
- **Jurnalul unui iubitor de rom,** ora 19:30
- **Marea cursă de Crăciun 3D,** orele 13:20, 15:20, 17:20, 19:20
- **Misiune: Imposibilă - Ghost Protocol,** orele 14:10, 16:50, 19:40, 22:20
- **Moneyball: Arta de a învinge,** orele 13:40, 18:50
- **Motanul încălţat – dublat,** orele 13:30, 15:30
- **Motanul încălţat 3D – dublat,** orele 13:10, 15:10, 17:10, 19:10
- **Motanul încălţat 3D – subtitrat,** orele 16:10, 18:10, 20:10, 22:10
- **Nemuritorii 3D: Războiul Zeilor,** orele 14:00, 18:30, 20:50
- **Saga Amurg: Zori de Zi - Partea I,** orele 16:30, 21:30
- **Sherlock Holmes: Jocul Umbrelor,** orele 15:00, 17:30, 20:00, 22:30
- **Spy Kids 4D: Safirul timpului,** ora 14:15

CINEMA CITY GALLERIA

- **Motanul încălţat,** orele 13:00, 14:00, 15:00, 16:00, 17:00, 18:00, 19:00, 20:00, 22:00
- **Marea cursă de Crăciun,** orele 13:10, 15:20, 17:30
- **Sherlock Holmes: Jocul Umbrelor,** orele 14:10, 16:50, 19:30, 22:00
- **Saga Amurg: Zori de Zi - Partea I,** orele 14:20, 20:40
- **De Anul Nou,** orele 14:30, 16:50, 19:10, 21:30
- **Alvin şi veveriţele: Naufragiaţii,** orele 14:40, 16:30, 18:30
- **Misiune: Imposibilă – Ghost Protocol,** orele 15:10, 17:50, 20:30
- **Nemuritorii 3D: Războiul Zeilor,** orele 16:50, 19:20
- **Creatura,** orele 19:40, 21:50
- **Jurnalul unui iubitor de rom,** ora 21:00
- **Metodă periculoasă,** ora 21:40

SĂNĂTATE

NOU! Policlinica Dr. Turcin, Str. Eftimie Murgu nr. 67, pune la dispoziţia dvs. serviciul de cardiologie dotat cu aparatură de ultimă generaţie, consultaţii în contract cu CSAS, EKG computerizat, ecografie cardiacă la cele mai avantajoase preţuri. **Tel:0257/285510, www.policlinica-turcin.ro**

HOROSCOP

BERBECUL (III.21.-IV.20.)
Astăzi ar fi bine să evitaţi deplasările cu autoturismul. Există pericolul să fiţi implicat într-un accident de circulaţie. Dacă totuşi sunteţi nevoit să conduceţi, fiţi cât mai atent.

TAURUL (IV.21.-V.20.)
Deveniţi irascibil din cauza surmenajului. Vă sfătuim să evitaţi activităţile care necesită efort şi putere de concentrare. Nu răspundeţi la provocările unui bărbat mai în vârstă.

GEMENII (V.21.-VI.21.)
În cursul dimineţii sunteţi puţin cam agitat şi nu reuşiţi să vă controlaţi impulsivitatea. Riscaţi să provocaţi discuţii aprinse.

RACUL (VI.22.-VII.22.)
S-ar putea să aveţi o discuţie aprinsă cu o persoană tânără şi să spuneţi cuvinte jignitoare la adresa acesteia. Există pericolul să fiţi implicat într-un accident de circulaţie. Vă sfătuim să amânaţi călătoriile cu autoturismul.

LEUL (VII.23.-VIII.23.)
Deşi treceţi printr-o perioadă dificilă pe plan financiar, reuşiţi să rămâneţi optimist şi încercaţi să vă mobilizaţi partenerii de afaceri. Sunteţi predispus la accidente.

FECIOARA (VIII.24.-IX.23.)
Sunteţi nemulţumit de tot ce se petrece şi aveţi tendinţa de a contrazice pe toată lumea. Vă recomandăm să acordaţi mai multă atenţie familiei .

BALANŢA (IX.24.-X.23.)
V-aţi propus să faceţi ceva folositor pentru casă. Puteţi să vă bazaţi pe intuiţie. S-ar putea să aveţi mici probleme de sănătate. Vă recomandăm să acordaţi mai mult timp odihnei.

SCORPIONUL (X.24.-XI.22.)
Se pare că deveniţi irascibil din cauza schimbărilor de program. Dacă nu vă temperaţi nervozitatea, riscaţi să stricaţi relaţiile cu colegii de serviciu şi cu partenerul de viaţă.

SĂGETĂTORUL (XI.23.-XII.21.)
Sunteţi tentat să vă angajaţi în mai multe activităţi în acelaşi timp. Nerăbdarea şi nervozitatea vă pot reduce randamentul. Vă sătuim să fiţi foarte atent în activitatea profesională.

CAPRICORNUL (XII.22.-I.20.)
Se anunţă o zi tensionată, din cauza colaborării dificile cu un partener de afaceri. Se pare că aveţi opinii diferite. Vă recomandăm să vă temperaţi impulsivitatea.

VĂRSĂTORUL (I.21.-II.20.)
Se pare că nu sunteţi în apele dumneavoastră. Vă sfătuim să nu vă asumaţi noi responsabilităţi, pentru că riscaţi să vă irosiţi energia. Sunteţi predispus la stări depresive şi accidente vasculare.

PEŞTII (II.21.-III.20.)
Aveţi tendinţa de a deveni impulsiv. Vă sfătuim să fiţi prudent în tot ce faceţi. După-amiază primiţi o sumă importantă de bani.

„Jurnal arădean" vă ascultă

Între orele 11-13, la telefonul 0257-280943, redactorul nostru vă stă la dispoziţie.

Dl. **Dărău Ioan** din Cil ne întreabă: până când sunt valabile tichetele de autobus pentru pensionari. De la directorul Casei Judeţene de Pensii, Mihaela Vasil, aflăm că aceste tichete sunt valabile până la sfârşitul lunii. Pentru anul viitor nu vă este anulat acest drept dar nu veţi mai primi tichetele obişnuite prin Casa de Pensii pentru că, în prezent, se lucrează la un nou sistem. Sperăm să le aveţi la timp.

Dl. **Ioan Bălteanu** din Bârzava are nemulţumiri în legătură cu composesoratul Bârzava. Cititorul nostru ne spune că în ultimii doi ani mai mulţi cetăţeni şi-au dat demisia din comitetul de composesorat. Deşi, în conformitate cu Statutul, ar fi trebuit să se ţină şedinţe de composesorat de două ori pe an, nu a mai fost nici o adunare şi nu s-au făcut alegeri pe posturile vacante. El crede că „motivul principal ar fi fraudele serioase în legătură cu lemnele". Pentru că am primit mai multe sesizări şi despre alte composesorate, credem că ar fi cazul ca acei care răspund de ele să îşi facă datoria cum se cuvine. Nu de altceva dar auzim că se fură ca-n codru.

JA-V.F.

CURS VALUTAR

DENUMIREA VALUTEI	BNR	BCR		BRD		Intesa Sanpaolo Bank		Banca Românească		MKB Nextbank		Alpha Bank		Casa de schimb LUXOR	
		C	V	C	V	C	V	C	V	C	V	C	V	C	V
Euro	4,28	4,23	4,34	4,22	4,37	4,24	4,31	4,25	4,31	4,25	4,34	4,25	4,33	4,25	4,31
Dolar SUA	3,27	3,21	3,35	3,21	3,35	3,23	3,30	3,24	3,30	3,22	3,34	3,23	3,38	3,25	3,31
Forint	0,139	0,0135	0,0145	0,0130	0,0146	0,0135	0,0145	-	-	-	-	-	-	0,0139	0,0143
Gram aur	166,99														

Vremea

Joi, 29 decembrie

www.aradon.ro

-1° LA ORA 6 — Temperaturile se vor situa între -1 şi 0 grade. Vântul va sufla cu 4 km/h, dinspre SSV.

2° LA ORA 18 — Temperaturile se vor situa între 1 şi 2 grade. Vântul va sufla cu 6 km/h, dinspre SSV.

ZIUA PRECEDENTĂ

Arad	-2-3°C	Umiditate:	94%
Lipova	-2-2°C	Presiune:	1033 mb
Chişineu-Criş	-2-2°C	Precipitaţii:	20%
Săvârşin	-2-2°C	Vânt:	6 km/h
Sebiş	-2-2°C	Direcţie vânt:	SSV

SOARELE

Răsare: 08:16
Apune: 16:55

AZI

Temperaturile se vor situa între -1 şi 2 grade. Vântul va sufla cu 6 km/h, dinspre SSV. Este posibil să ningă spre seară.

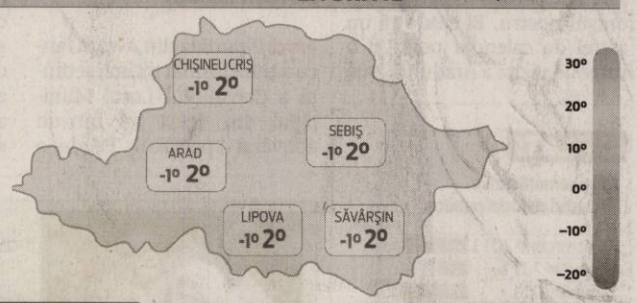

FAZELE LUNII

11. 11. · 1. 12. · 6. 12. · 16. 12.

JOI	VINERI	SÂMBĂTĂ	DUMINICĂ
-1° 2°	-2° 2°	-4° 2°	-4° 1°
posibil ninsoare	posibil ninsoare	posibil ninsoare	posibil ninsoare

CALENDAR

Biserica ortodoxă: Sfinţii 14.000 de prunci ucişi din porunca lui Irod.
Biserica greco-catolică: Sf. prunci ucişi de Irod; Cuv. Marcel Achimitul.
Biserica romano-catolică: Sf. Thomas Becket, ep. m.

PROGNOZA PENTRU TREI ZILE

Temperaturile minime vor fi cuprinse între -1 şi -4 grade, iar cele maxime între 1 şi 2 grade. Sunt şanse să ningă în următoarele zile.

Temp.minime: -1- -4° C
Temp.maxime: 1-2° C

JURNAL ARĂDEAN
B-dul Revoluţiei nr. 62, Arad
BRAT Auditat de BRAT
Reclamaţii difuzare: 0257/228.586

Director editor: Mircea Ţişcă (8427)
Secretariat: 0257.281802 (centrala), fax - 0257.212.012
Şef departament difuzare: Carmen Csordas
Marea publicitate: 0257.280904; Mica publicitate: 0257.210775
Tiparul executat la: SC Inform Media SRL, Calea Torontalului, DN 6, km 5,7, Timişoara

Redactor şef: Adriana Barbu (8416) Responsabil de număr: Vasile Filip
Secretar general de redacţie: Gabriela Groza (8423); Departamente: Eveniment: Simona Butaru, Monica Ardelean (8405), Alin Gherasim (8417), Ioana Costaş (8414), Valentin Goran (8412); Politic: Simion Todoca (8434); Economic: Andreea Pintea (8415); Cultură, Învăţământ: Vasile Filip (8421); Social: Diana Duţu (8413); Sport: Daniel Scridon (8424), Leo Sfâra (8422);
Tehnoredactare: Ghizela Şerban (8409)
REDACŢIE: tel. 0257.281802 (centrala); fax 0257.212.012, 0257.228.592; e-mail:redactia.jurnalaradean@informmedia. ro, adevaruldearad@informmedia.ro, publicitate.jurnalaradean@informmedia.ro, publicitate.adevarul@informmedia.ro

Consilierii locali, piramida şi Louvre

Liderii Mişcării Arădeane vorbesc despre cel mai sever atac la identitatea arhitectonică şi istorică a Centrului Aradului.

ARAD. Liderul Mişcării Arădene, Claudiu Cristea, arată cu degetul înspre actuala administraţie atunci când vine vorba de modernizarea Pieţei Avram Iancu şi implicit de construcţia unei piramide în acest loc. „Propunerea administraţiei Falcă - PDL de a construi o piramidă, ca la Muzeul Louvre, pe locul actualei Pieţe Avram Iancu reprezintă cel mai sever atac la identitatea arhitectonică şi istorică a Centrului Aradului", punctează Cristea, aceasta cu toate că „încă din 2005 modernizarea pieţei a fost câştigată printr-un concurs de idei de către doi proiectanţi arădeni, iar la începutul lui 2011 primăria a organizat o licitaţie pentru o altă proiectare" şi nu oricum, ne spune Cristea, de data asta „fără concurs de idei".

Claudiu Cristea, liderul Mişcării Arădene FOTO: JA

Ilegalităţi ale proiectului

Cristea mai spune că nu există aviz de la Comisia de Monumente şi că amplasarea piramidei va fi realizată prin ocolirea legislaţiei. Problemele găsite de liderul Mişcării Arădene sunt: „supradimensionarea structurii în partea de sud a Pieţei fără nici o bază tehnică şi legală, inserarea piramidei în piesele scrise şi desenate «pe şest»", dar şi faptul că masterplanul de circulaţie aprobat de CLM Arad este încălcat deoarece planul iniţial prevedea accesul pietonal 100%, cu excepţia căilor de rulare a tramvaielor. Şeful Mişcării Arădene spune că „vom ataca în instanţă orice act al Administraţiei şi vom sesiza Curtea de Conturi privind supradimensionarea structurii". Mai mult de atât Societatea câştigătoare se numeşte EURO PROIECT 2006 SRL, din Ocna Mureş, judeţul Alba, o firmă care are o istorie negativă în domeniul parcărilor spune Cristea. Proiectul în valoare de 46.352 EURO, nu este unul orginial, iar „documentul înaintat de către EURO PROIECT 2006 include secţiuni unde, în loc de beneficiarul proiectului - Municipiul Arad - găsim de fapt Cluj-Napoca".

JA – V.G.

Consilierii au dezbătut problemele ridicate de studiul de fezabilitate aferent Pieţei Avram Iancu FOTO: A.P.

FIRMĂ NESERIOASĂ

Un alt aspect foarte important în toată ecuaţia afirmă Cristea este că „în septembrie 2010, Sorin Apostu, fostul primar al Cluj-Napoca, declara că firma administrată de Ligia Oancea a dat dovadă de incompetenţă deoarece lucrarea terminată de EURO PROIECT 2006 a avut nevoie de modificări pe ultima sută de metri".

S-au contrat dar, în final, proiectul a fost votat

Consilierii locali au fost chemaţi ieri într-o şedinţă extraordinară pentru a vota studiul de fezabilitate privind lucrările din piaţa Avram Iancu. După cum era de aşteptat consilierul Claudiu Cristea a atacat proiectul, atât pe plan legislativ cât şi pe plan tehnic. În replică, Răzvan Popa - şeful Direcţiei Tehnice din cadrul Primăriei Municipiului Arad, a explicat că: „Semnarea contractului cu firma din Ocna Mureş a fost făcută conform legislaţiei în vigoare. Dacă există abateri, acestea se vor imputa comisiei de licitaţie".

Mai mult, şi alţi consilieri au avut probleme cu acest proiect. Ionel Ciupe a reclamat faptul că „documentaţiile pe proiect ne-au fost transmise doar în ziua de luni, 26 decembrie, seara, ceea ce face imposibilă o cercetare atentă a lor". Secretarul Lilioara Stepănescu a spus că „fiecare consilier primeşte informările şi pe adresa personală şi pe cea aferentă site-ului primariaarad.ro, iar probleme au fost doar în cazul celor ce nu şi-au verificat adresa publică, doar pe cea privată".

În ceea ce priveşte eroarea de scriere din proiect (n.r. prezenţa oraşului Cluj în loc de Arad), consilierii au decis să voteze un amendament pentru corectarea documentaţiei, iar reprezentanta firmei de proiectare şi-a asumat greşeala, punctând că este doar o eroare de dactilografiere.

În cele din urmă proiectul a trecut, după ce a fost făcută şi o prezentare de către firma de proiectare. Consilierii urmează să identifice şi modul în care va putea fi finanţat proiectul, iar conform edilului şef, Gheorghe Falcă, „este un proiect de care Aradul are mare nevoie pentru a merge înainte".

JA-A.P.

Cangurașul Matematician

Joc-concurs, realizat în parteneriat cu MECTS și Institutul pentru Dezvoltarea Evaluarii în Educație.

Cei mai mici matematicieni intră în competiție FOTO: FAN

BUCUREȘTI. Fundația pentru Integrare Europeană Sigma organizează, pentru elevii claselor I-III, cea de-a șaptea ediție a jocului-concurs Cangurașul Matematician. Gândit mai mult sub forma unui joc interactiv, noul proiect și-a propus să dezvolte micilor școlari interesul pentru studiu, spirit de competiție și fair play. Participanților li se propune un set de întrebări de tip grilă cu cinci variante de răspuns, din care doar una singură este corectă. Fiecare elev este evaluat cu unul din calificativele Bine, Foarte Bine, Excelent și primește pe lângă broșura cu subietele de concurs și un premiu surpriză, o cărticică cu jocuri de perspicacitate. Cangurașul Matematician s-a bucurat de participarea unui număr mare de elevi, anul trecut participând la concurs aproximativ 100.000 de elevi din 4.500 de școli.

Pentru ediția din acest an școlar, elevii se vor putea înscrie în școli, la profesorul responsabil cu organizarea jocului-concurs, până în 23 ianuarie 2012, Cangurașul Matematician urmând să aibă loc în data de 17 februarie 2012. Fiecărui participant i se va realiza o analiză personalizată a modului de lucru, ce poate fi vizualizată pe site-ul www.cangurul.ro. Suportul informatic necesar analizei răspunsurilor elevilor la teste este dezvoltat în cadrul proiectului european „Creșterea calitații învățământului matematic și științific preuniversitar prin informatizarea concursurilor de masă - ICOM".

JA-V.F.

PARTENERI

Partenerii proiectului sunt Editura Sigma, Agenția Română de Asigurare a Calitații în Învățământul Preuniversitar (ARACIP), Institutul pentru Dezvoltarea Evaluarii în Educație (IDEE), Cyprus Mathematical Society (CMS).

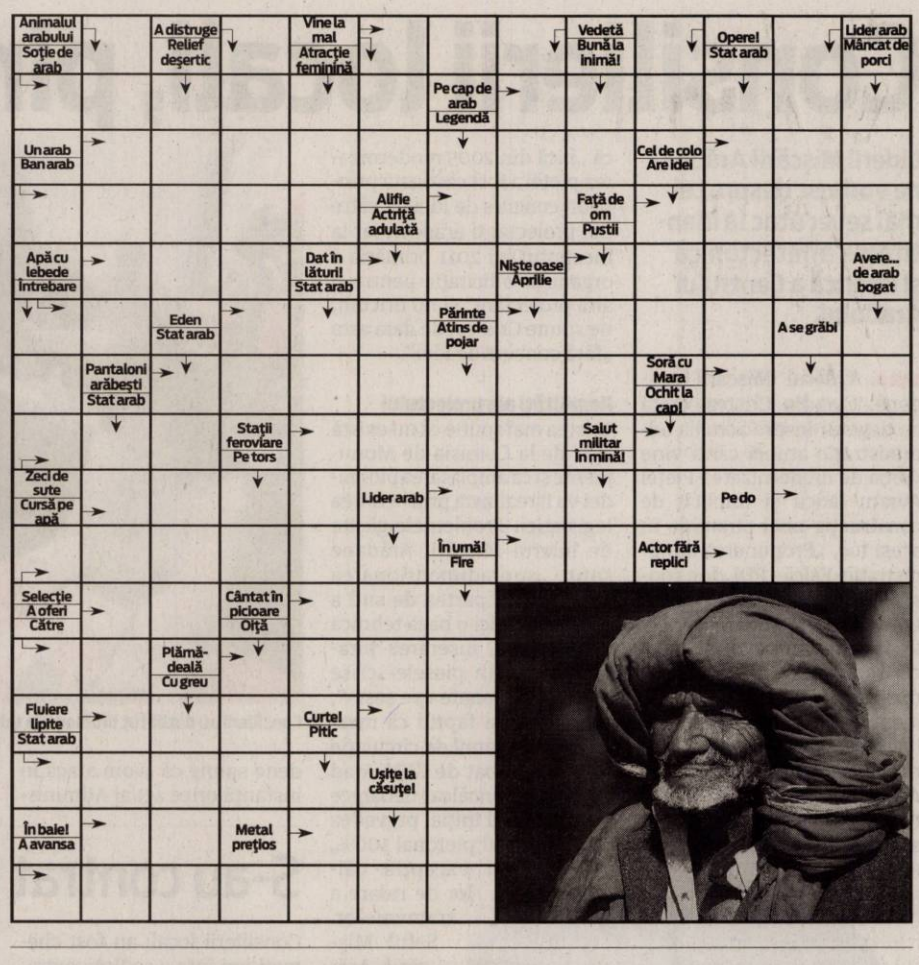

SOLUȚIA INTEGRAMEI DIN NUMĂRUL PRECEDENT

C – I – HAT – O – C – CRASNA – EUFRAT – IALOMITA – OLT – OS – IT – ME – VAD – USCATA – DUS – P – ELE – TIGRU – APA – RAI – MOINA – ER – RE – ASI – TAMISA – PAROSI – RUPTI – SESAM – ETER – EE – DA – EJ – CE – ASIN – A – TB – UO – TAIAT – C – CS – URI – NEAJLOV

COMENZI TAXI

ALFA PLUS	949; 349.349
TAXI ALFA	945; 22.88.88; 25.25.26; 0723-200.301; 0745-50.60.70
TAXI ARAD	940; 0722-755.440; 0740-252.101
STAR	212.222; 0722-361.011; 0745-645.645
FAVORIT	280.000; 281.111; 0740-083.333; 0724-409.992
EUROPA	275.555; 0723-677.555; 0744-828.163
TAXI AZUR	953; 0257-280.705; 0257-280.100; 0722-149.288; 0740-975.568; 0257-230.530; 0257-230.730; 0740-152.828; 0723-062.366
TAXI VERBIȚĂ	0726-336.969; 0741-200.300; 944

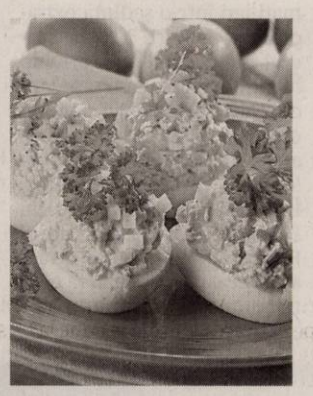

REȚETA ZILEI

Ouă umplute cu pește

INGREDIENTE: 6 ouă, 50 g unt, 1 linguriță pastă de pește, câteva frunze de salată verde.

MOD DE PREPARARE: Se fierb ouăle tari. După ce s-au răcit, se curăță și se taie în lung. Se scoate cu grijă gălbenușul din albuș, fără ca albușul să se rupă. Gălbenușurile se pun într-un castron și se adaugă untul și o linguriță de pastă de pește. Se freacă totul bine până ce se obține o pastă omogenă cu care se umplu albușurile. Se așază pe o farfurie și se pun împrejur frunze de salată verde. Ouăle umplute cu pastă de pește reprezintă un aperitiv excelent și foarte delicios. **Poftă bună!**

Pentru mai multe rețete intră pe www.culinar.ro

Programe TV Joi, 29 Decembrie

TVR 1

07.00 **Telejurnal matinal.** Sport (criptat) Meteo
08.10 **Motanul încălțat.** (animație, Japonia, 1992)
09.35 **In lumea copiilor.** (r.)
10.40 **Minoes.** (comedie, Olanda, 2001)
12.10 **Zestrea românilor**
12.40 **Legendele palatului: Regele Geunchogo.** (serial) (r.)
13.20 **Legendele palatului: Regele Geunchogo.** (serial) (r.)
14.00 **Telejurnal.** Sport (criptat) Meteo
14.45 **Clubul Disney.** (SUA)
15.15 **Teleshopping**
15.30 **Akzente.** Emisiune în limba germană
17.00 **Telejurnal.** Sport (criptat) Meteo
17.30 **Prin păduri și munți, inimi înlănțuite.** (s.)
18.25 **Legendele palatului: Regele Geunchogo.** (serial)
19.05 **Legendele palatului: Regele Geunchogo.** (serial)
19.45 **Sport**
20.00 **Telejurnal.** Tema zilei. Meteo
21.00 **Retrospectivă politică internă**
22.10 **Exclusiv**
23.20 **Nemuritorul 5: Pe urmele legendei.** (SF, SUA, 2007) Cu: Adrian Paul, Thekla Reuten,Cristian Solimeno. Regia Brett Leonard. Într-o lume care pare să se prăbușească în haos, într-un oraș care se autodistruge sub privirile lui, Duncan MacLeod, Nemuritorul, este torturat de amintirea iubitei pe care a pierdut-o.
01.00 **Mad Men – Nebunii de pe Madison Avenue.** (serial)
01.55 **Mad Men – Nebunii de pe Madison Avenue.** (s.) (ultimul ep.)
02.40 **Rom european.** (r.)
03.05 **Sport.** (reluare)

PRO TV

07.00 **Știrile Pro Tv.** Ce se întâmplă, doctore? Omul care aduce cartea
10.00 **O dădacă de Crăciun.** (reluare)
12.00 **Tânăr și neliniștit.** (r.)
13.00 **Știrile ProTv**
14.00 **Bulgări de zăpadă.** (comedie, SUA 2000) Cu: Chris Elliott, Mark Webber, Jean Smart
16.00 **Tânăr și neliniștit.** (s.) Cu zeci de premii, cu actori ce își trăiesc viața pe platourile de filmare, identificându-se cu personajele, cu căsătorii, divorțuri ca-n filmele care se respectă, cu controverse ce-i uimesc chiar și pe cei mai mari admiratori, serialul continuă să reprezinte un miracol, un univers care a cuprins și a cucerit milioane de telespectatori.
17.00 **Ce vrăji a mai făcut nevasta mea.** (comedie, SUA 2005) Cu: Nicole Kidman, Will Ferrell
19.00 **Știrile Pro Tv.** Sport
20.30 **Jumper: Oriunde, oricând.** Regia: Doug Liman (acțiune, SUA, Canada 2008) Cu: Hayden Christensen, Jamie Bell, Rachel Bilson, Diane Lane, Samuel L. Jackson, Michael Rooker
22.30 **Bărbatul ideal.** (acțiune, Hong Kong/China, 1999) Regia: Vinvent Kok Cu: Jackie Chan, Qi Shu, Tony Leung Chiu Wai, Emil Chau
00.30 **Șarpele boa.** Regie: Chaninton Muangsuwan (acțiune, Thailanda 2006) Cu: Pimpan Chalaikupp, Sittha Lertsrimonkol, Kiratikorn Ratkulthorn
02.30 **Bărbatul ideal.** (reluare)
04.30 **România, te iubesc!** (reluare)
05.15 **Ce vrăji a mai făcut nevasta mea.** (reluare)

ANTENA 1

06.00 **Observator**
08.00 **Matinal: 'Neatza.** cu Răzvan și Dani. Dani și Răzvan și-au reunit forțele pentru a aduce în casele oamenilor, în fiecare dimineață, buna dispoziție atât de necesară pentru a avea o zi bună.
10.00 **Reality-show: Mireasă pentru fiul meu**
11.30 **Divertisment: Plasa de stele.** (r.)
13.00 **Observator**
14.00 **Reality-show: Mireasă pentru fiul meu.** Cel mai așteptat show matrimonial din România aduce din nou în centrul atenției povești de dragoste, întâmplări spectaculoase, reguli dure, confruntări acide, emoții, suspans și multe provocări.
16.00 **Observator**
17.00 **Divertisment: Între prieteni.** cu Mihaela Rădulescu
19.00 **Observator.** Sport
20.15 **Banditele.** (acțiune, SUA 2006) Cu: Penelope Cruz, Salma Hayek. Sara Sandoval este fiica unui bogat bancher, iar Maria Alvarez cea a unui fermier sarac. Cele doua tinere n-au nimic in comun in afara de originea lor mexicana, insa amandoua sunt aruncate de soarta in acelasi vartej de aventuri. Cu ajutorul lui Quentin Crooke, un tanar si idealist detectiv din New York, cele doua ii zadarnicesc planurile lui Tyler Jackson, un om de afaceri care vrea sa ii deposedeze pe mexicani de pamanturile lor pentru a construi o cale ferata...
22.00 **Observator.** Sport
23.00 **Orașul tăcerii.** (thriller, SUA 2006)

HBO

07.45 **Misiune pe Marte.** SF, SUA, 2000. Cu: Gary Sinise, Tim Robbins, Don Cheadle, Connie Nielsen
09.35 **O familie de coșmar.** Comedie, SUA, 2010. Cu: Robert De Niro, Ben Stiller, Owen Wilson, Dustin Hoffman
11.15 **Amelia.** Biografic, SUA, 2009. Cu: Hilary Swank, Richard Gere, Ewan McGregor, Christopher Eccleston, Joe Anderson.
13.05 **Jesse Stone. Fără remușcări.** Polițist, SUA, 2010. Cu: Tom Selleck, Kathy Baker, Kohl Sudduth, William Devane
14.30 **Divorțul.** Dramă, Franța, 2003. Cu: Kate Hudson, Naomi Watts, Leslie Caron, Stockard Channing, Glenn Close.
16.30 **Zizou cel mic.** Comedie, India, 2008. Cu: Jahan Bativala, Imad Shah
18.10 **Dansul dragostei 3.** Dramă, SUA, 2010. Cu: Rick Malambri, Adam G. Sevani, Sharni Vinson
20.00 **Golful.** Documentar, SUA, 2009. Regia: Louie Psihoyos.
21.30 **Mișmașuri în stil mare.** Comedie, Franța, 2009. Regia: Jean-Pierre Jeunet. Cu: Dany Boon, André Dussollier, Nicolas Marié, Jean Pierre Marielle, Yolande Moreau.
23.15 **True Blood.** IV Ep. 12 - Când voi muri... Dramă, SUA, 2011.
00.15 **Aurora.** Dramă, România, 2010. Regia: Cristi Puiu. Cu: Cristi Puiu, Clara Voda, Valeria Seciu, Luminița Gheorghiu, Catrinel DumitresCu:
03.15 **Cursă mortală.** Acțiune, SUA, 2008. Cu: Jason Statham, Joan Allen, Ian McShane, Tyrese Gibson, Natalie Martinez.
05.05 **Mitul frumuseții albe. Trupul.** Documentar, Marea Britanie, 2009

CULTURAL

09.00 Ecosisteme 09.30 Ca la carte 10.00 Spectacolul lumii… 11.00 Teatru: Povestea porcului 12.00 Jurnalul cultural 12.45 Capodopere din Galeria de Artă... 13.00 Concertele TVRC 14.00 Polemicile TVRC 15.00 Jurnalul cultural 15.45 Capodopere din Galeria de Artă... 15.55 Campania Premiile TVRC 16.15 Ecosisteme 17.15 Campanie Premiile TVRC 17.45 Art@.ro 18.45 Capodopere din Galeria de Artă... 18.55 Campania Premiile TVRC 19.00 Concertele TVRC 20.00 Polemicile TVRC 21.00 Jurnalul cultural 21.50 Capodopere din Galeria de Artă... 22.00 Campania Premiile

AXN

07.30 Zece lucruri nu-mi plac la tine 08.00 Viață neașteptată 09.00 Viață neașteptată 10.00 Viață neașteptată 11.00 Viață neașteptată 12.00 Vaporul 13.35 Vaporul 15.05 Zece lucruri nu-mi plac la tine 15.35 Zece lucruri nu-mi plac la tine 16.05 Finaluri fericite 16.35 Finaluri fericite 17.05 NCIS. Anchetă militară 18.05 NCIS. Anchetă militară 19.05 NCIS. Los Angeles 20.00 NCIS. Los Angeles 21.00 Memorie perfectă 21.55 Zoom 31 22.10 Bună dimineața, Vietnam! 00.25 Cougar Town 00.55 Cougar Town 01.25 Cougar Town

B1

06.30 Vedetele se întreabă (r.) 07.00 Știrile B1TV 08.00 Lumea lui Banciu (r.) 09.00 Știrile B1TV 10.00 Știrile B1TV 10.20 B1, viața e frumoasă! 11.00 Știrile B1TV 11.20 B1, viața e frumoasă! 12.00 Știrile B1TV 13.00 Știrile B1TV 14.00 Știrile B1TV 15.00 Știrile B1TV 16.00 Fapt divers 18.00 Știrile B1TV 19.00 Actual B1 20.00 Sub semnul întrebării 22.00 Ultimul cuvânt 23.00 Lumea lui Banciu 00.00 Știrile B1TV 01.00 Sub semnul întrebării (r.) 02.40 Știrile B1TV ale orei 18 (r.) 03.30 Ultimul cuvânt (r.)

PRIMA TV

07.00 Iubiri secrete 08.00 In familie 09.30 Intalnirea inimilor 10.30 Cinci zile pana mori 11.30 Trandafirii salbatici - serial, Canada 13.00 Camera de ras 13.30 Teleshopping 14.00 Intalnirea inimilor - telenovela, India 15.00 In familie - serial drama 16.00 Cireasa de pe tort 17.00 Trasnitii 18.00 Focus 18 19.00 Focus Sport 19.30 Cireasa de pe tort 20.30 Calatoria – comedie, SUA 1993 22.15 Trasnitii 23.15 Focus Monden 23.45 Cinci zile pana mori - mini serie, actiune, SUA 2004 partea 4 01.00 Focus 02.00 Trandafirii salbatici 03.00 Cu lumea-n cap 03.30 Teo 05.00 Trasnitii

PROCINEMA

08.45 Doua acorduri 10.00 Happy Hour 11.30 Acasa in bucatarie 12.30 Doua acorduri 14.00 Acasa in bucatarie 15.00 La Bloc 16.00 Seinfeld 17.00 O vara nebuna Cu: John Cusack, Demi Moore Regia: Savage Steve Holland 19.00 La Bloc 20.00 Terminatorul. Razboiul continua 21.00 Seinfeld 22.00 Gangsteri ... la feminin ! Regia: F.Garry Gary Cu: Jada Pinkett, Queen Latifah, Vivica A. Fox, Kimberly Elise, John C. McGinley 00.30 Prietenie pe muchie de cutit 01.15 Terminatorul. Razboiul continua 02.00 Gangsteri... la feminin! 04.00 Lumea Pro Cinema

ANTENA 2

08.30 In cautarea adevarului (documentar, SUA) 09.45 Răi da' buni (r.) 11.30 Codul lui Oreste (r.) 13.45 Agentul VIP (r.) 15.30 Trăiește sănătos 17.00 Saturday Night Live (SUA, 2009) 18.00 It's show time! 19.00 Familia Bundy (SUA, 1987) 19.30 Sus pe bar cu Morar 21.15 La tinta - retrospectiva 21.30 Agentul VIP 23.15 Jurnal de Bordea 23.30 Late Night Show (emisune realizata de Andrei Duban) 00.30 Familia Bundy (r.) 01.00 Sus pe bar cu Morar (r.) 02.30 Saturday Night Live (r.) 03.15 Late Night Show (r.)

ACASĂ

05.45 Imbratisari patimase (r.) (s.) 08.30 Stapana (s.) 09.30 Teleshopping 10.00 Impreuna pentru totdeauna (s.) 11.00 Teleshopping 11.30 Impreuna pentru totdeauna (s.) 12.30 Teleshopping 12.45 Ceva de imprumut (r.) 14.30 Esmeralda (s.) 15.30 Imbratisari patimase (s.) 17.30 Lola (s.) 18.30 Sub cerul in flacari (s.) 19.30 Stapana (s.) 20.30 Cavalerul de onoare Regia: Stefan Schwartz Cu: Stuart Townsend, Seth Green, Moriarty 22.30 Jocul seductiei (s.) 23.30 Lacrimi de iubire (s.) 00.30 Doamne de poveste (r.) 01.30 Esmeralda (r.) (s.) 02.15 Lola (r.) (s.) 03.00 Sub cerul in flacari (r.) (s.)

CINEMAX

07.00 O familie rea 08.30 Cei mai buni regizori de la Hollywood 08.55 Noémie Cu: Camille Felton, Nicolas Laliberté, Rita Lafontaine, Raymond Bouchard, Marina Orsini 10.40 Suflete înghețate Cu: Paul Giamatti, David Strathaim, Emily Watson, Dina Korzun, Katheryn Winnick 12.20 Flirt Cu: Noah Taylor, Thandie Newton, Nicole Kidman Felix Nobis 14.00 Decizii 15.40 Turcoaz 17.15 Burlesque. Vis împlinit 19.10 Imperiul de argint 21.00 Copilărie cenușie 23.25 Cappadocia 00.25 Danny Boy 02.00 Amintirea dragostei 03.35 Alături de mine

DIVA

03.00 Farmece 04.00 Farmece 05.00 Farmece 06.00 Fiicele lui McLeod VIII. O nouă serie, a 8-a, a serialului de mare succes Fiicele lui McLeod. După moartea tatălui lor, cele două femei trebuie să lupte din răsputeri pentru a salva ferma. 07.00 Scrisori către Moș Crăciun 09.00 Un dar minunat 11.00 Primul nostru Crăciun 13.00 Crăciunul cu "C" mare15.00 Noelle 17.00 Un înger de Crăciun 19.00 Scrisori către Moș Crăciun 21.00 Romane și psihoterapie 23.00 Ochi de înger

ANTENA 3

06.00 Știrile de dimineață 10.00 Previziunile zilei 11.00 Se întâmplă în România cu Maria Coman 12.00 Știri 13.00 Se întâmplă în România cu Maria Coman 14.00 Știri 15.00 Esențial cu Alina Petrescu 16.00 Știri 17.00 Esențial cu Alina Petrescu 18.00 Știri 19.00 Subiectiv cu Răzvan Dumitrescu. Emisiunea se adresează tuturor românilor, va aborda problemele arzătoare ale acestora , va prezenta soluții politice și/sau economice. 21.00 Știri 21.30 Ediție specială cu Oana Stănciulescu 23.00 Știri 00.00 Știri 01.00 Știri

M1

10.55 Povești de Grimm 11.05 Concert pentru copii 12.00 Avem imagine 13.25 Expres Carpatin 13.55 Drum parfumat spre nimic (satiră Ungaria) 15.30 Atingerea îngerilor (s.) 16.15 Din toate sunt multe 17.15 Flash 2 17.40 Sport 2011 18.45 Întoarcerea mușchetarilor (aventuri coproducție) 21.10 Un tată în plus (comedie SUA) 22.50 Strada Verii, capăt de linie (f., Ungaria) 24.05 Premiul Academiei Europene de Filme 2011

REDACȚIA NU ȘI ASUMĂ RESPONSABILITATEA PENTRU EVENTUALELE SCHIMBĂRI

DISCOVERY

10.00 O pradă mortală 11.00 Smash Lab 12.00 Motociclete americane 13.00 Cum se fabrică 13.30 Secundele dinaintea dezastrului 14.00 Vânătorii de mituri 15.00 Mașini pe alese 16.00 Linia de producție 17.00 Meserii murdare 18.00 Tehnici esențiale de supraviețuire 19.00 Cum se fabrică? 20.00 Supraviețuire în doi 21.00 Supraviețuire în doi 22.00 Instrucție infernală 23.00 Atelierul armelor 00.00 Tehnici esențiale de supraviețuire 02.00 Supraviețuire în doi 03.00 Supraviețuire în doi

INTERVIU JA. DOREL CĂPRAR, PREŞEDINTELE PSD ARAD

Pensionarii şi bugetarii vor fi primii sacrificaţi

Cu preşedintele PSD Arad, Dorel Căprar, despre buget, creştere economică şi reformă administrativă în 2011.

JURNAL ARĂDEAN: Domnule preşedinte, se încheie un nou an greu pentru români. Ce perspective vedeţi pentru anul 2012?

DOREL CĂPRAR: Cred că 2012 este anul în care vom scăpa de regimul Boc-Băsescu. Din păcate, alegerile vor avea loc la finalul anului, PDL se cramponează de putere în ciuda faptului că majoritatea românilor doreşte un alt prim-ministru. În aceste condiţii, 2012 va fi un an dificil pentru românii care nu fac parte din clientela PDL, este suficient să analizăm bugetul aprobat de Parlament...

Ce reproşaţi Bugetului adoptat de majoritatea controlată de PDL?

CĂPRAR: Bugetul pentru anul 2012 este construit în aşa fel încât să satisfacă doar clientela politică a puterii, fără a ţine cont de necesităţile reale ale României. Constatăm că austeritatea continuă şi în 2012. Salariile bugetarilor sunt diminuate, pentru că nu se revine la nivelul din 2010. Pensiile vor fi îngheţate, deşi există o lege care prevede că ele ar trebui indexate. În condiţiile creşterilor continue de preţuri - şi vă dau doar câteva exemple: gigacaloria, medicamentele, motorina - românii vor trăi mai rău. Bugetul prevede, de asemenea, continuarea concedierilor masive în sectorul bugetar. Pensionarii, profesorii, agricultorii şi salariaţii din sistemul sanitar au fost primii sacrificaţi în numele crizei. În schimb şi în acest an continuă risipa banului public, prin sume uriaşe de bani care se dau discreţionar clientelei PDL, pentru lucrări inutile şi pentru asfaltări scumpe şi de foarte proastă calitate, aşa cum a fost reabilitatea drumului Arad-Oradea.

Totuşi, PDL spune că au fost create condiţiile pentru creşterea economică!

CĂPRAR: Sunt simple minciuni. Cei de la PDL au spus că prin modificările aduse Codului Muncii, s-au creat sute de mii de locuri de muncă. În realitate, nu se vede un efect pozitiv în economie. Bugetul pe 2012 nu prevede programe de creare de locuri de muncă, deşi efectivul salariaţilor din România a scăzut cu peste 640.000 de persoane. Vânzarea pachetelor de acţiuni la companiile strategice ale statului este o măsură anti-economică. Este un alt tun pe care îl pregăteşte PDL, înainte de a fi alungat de la putere. Banii obţinuţi din privatizare reprezintă mult mai puţin faţă de veniturile din impozite şi taxe precum şi profiturile pe care aceste firme le aduc la bugetul de stat.

> Bugetul pentru 2012 este construit astfel încât să satisfacă doar clientela politică a puterii

Dorel Căprar crede că 2012 va fi un an greu FOTO: FAN

Reducerea cheltuielilor sociale este un obiectiv al guvernării PDL care se regăseşte în bugetul pentru anul viitor. Cum comentaţi?

CĂPRAR: Noi am criticat bugetele mici alocate ministerului sănătăţii, ministerului educaţiei şi cercetării, domenii pe care le considerăm prioritare. Banii prevăzuţi pentru investiţii în învăţământ scad cu 50% faţă de 2009, un an de criză. Mai mult, veniturile profesorilor scad cu 50-60% faţă de 2009. Cum putem în aceste condiţii să vorbim despre reforma învăţământului? În schimb, putem să constatăm creşterea bugetelor administraţiei prezidenţiale, ale serviciilor secrete. Dacă nu se investeşte în sănătate şi educaţie este probabil „normal" din perspectiva PDL să se investească în cei care ascultă telefoane şi filează liderii opoziţiei, mai ales că e vorba de un an electoral.

Potrivit guvernanţilor, concedierile despre care vorbeaţi se vor realiza şi prin reforma administrativă, pe care aţi criticat-o de mai multe ori...

CĂPRAR: Nu voi înceta să spun că această aşa-zisă reformă, prin care se doreşte desfiinţarea judeţelor, este o lovitură dată arădenilor. Am constatat că unul dintre cei mai vocali susţinători ai desfiinţării judeţelor este ministrul Igaş, un arădean. De altfel, dânsul se pregăteşte să asculte orbeşte ordinele de la Cotroceni şi să pună în practică o centralizare a instituţiilor publice fără precedent în ultimii 50 de ani. Dacă pedeliştii nu vor fi opriţi, instituţiile deconcentrate ale statului - cum ar fi Poliţia, Direcţia de Sănătate Publică, Finanţele şi altele vor fi subordonate faţă de Timişoara. Vă daţi seama că Aradul va pierde astfel şi locuri de muncă şi putere de decizie. Dacă această centralizare va fi pusă în practică, perspectivele de dezvoltare ale Aradului şi ale celorlalte localităţi din judeţ vor fi afectate. **JA-M.P.**

Teatrul, o locaţie iubită de arădeni FOTO:JA

Portretul robot al spectatorului de teatru

Datele au fost menţionate în proiectul de management al noului director al TCISA, Bogdan Costea.

ARAD. Cine sunt cei care au fost în acest an la teatru? Potrivit unui studiu realizat pe un eşantion de 59 de persoane, toţi plătitori de bilete la caseriile Teatrului Clasic „Ioan Slavici" din Arad, cei mai mulţi sunt arădenii cu vârsta între 27 şi 35 de ani, au studii superioare, nu foarte mulţi bani şi sunt familişti. În ceea ce priveşte frecvenţa, cel mai mare procent îl deţin cei care vizionează un spectacol de teatru o dată pe lună (45%), urmaţi de cei care merg la teatru o dată la trei luni (25%). Fidelii artei dramatice sunt în procent de 8% care săptămânal vizionează un spectacol.

Deştepţi, cu bani puţini

Dacă aproape 80% din cei care frecventează instituţia arădeană de cultură sunt cu studii superioare, veniturile lor nu sunt din cele mai mari. Un procent de 45% au venitul mediu pe economie şi 40% au peste 2000 lei. Diferenţa de 15% este reprezentată de cei care au venitul minim. În ceea ce priveşte statutul social, 45% sunt angajaţi iar 32% sunt studenţi şi elevi. Pensionarii aleg teatrul în procent de 10%. Categoria cea mai slab reprezentată este cea a şomerilor (doar 1%) şi cea a patronilor (5%).

Afişele, cele mai citite

Cei mai mulţi află despre ceea ce se joacă pe scena arădeană din afişele stradale, peste 40%, iar o altă categorie, destul de importantă accesează site-ul instituţiei (35%). Cel mai mic procent este deţinut de către arădenii care află de spectacole de la newsletter sau prieteni.

PUBLICUL DĂ TONUL

Potrivit acestor date statistice, conducerea teatrului arădean îşi propune să adapteze programele viitoarelor stagiuni ţinând cont de palierele de vârstă şi de cele de interes ale catgoriilor de public vizate.

O nouă sentinţă în favoarea UAV Arad

Al doilea proces de calomnie şi insultă a fost câştigat de Universitatea „Aurel Vlaicu" din Arad.

Lizica Mihuţ alături de avocata Viorica Popescu şi juristul Petru Tărchilă FOTO:JA

ARAD. Pe 19 decembrie Tribunalul Arad a dat o sentinţă favorabilă Universităţii „Aurel Vlaicu" din Arad în procesul pe care instituţia de învăţământ superior l-a avut cu o publicaţie regională. Procesul a fost demarat după ce, în 13 iunie 2010, în respectiva publicaţie, a apărut un articol prin care se aducea atingere imaginii universităţii arădene de stat şi reputaţiei celor care îşi desfăşoară activitatea aici. Prima sentinţă în favoarea UAV, în acest proces, a fost pronunţată în luna iunie a anului 2011 sentinţă care a fost atacat cu recurs. „Recursul a fost respins şi pe 19 decembrie a fost pronunţată sentinţa irevocabilă şi executorie", a precizat avocatul universităţii, Viorica Popescu. Reamintim că acesta este cel de al doilea proces de calomnie şi insultă pe care UAV l-a câştigat în instanţă împotriva unor jurnalişti de la diferite cotidiane. „Sunt bucuroasă pentru că instanţa arădeană a făcut dreptate şi a reuşit prin sentinţele date să repare prejudiciul de imagine adus universităţii noastre", a punctat rectorul UAV, prof. univ.dr. Lizica Mihuţ. În calitate de reprezentant al compartimentului juridic al UAV, conf.univ.dr. Petru Tărchilă, a ţinut să precizeze că noul cod civil, care apără integritatea persoanelor publice, nu face decât „să armonizeze legislaţia civilă din România cu cea europeană care incriminează orice atingere adusă vieţii private, demnităţii integrităţii unei persoane", a subliniat juristul. „Sentinţele date sunt în spiritul legislaţiei europene", a mai punctat Tărchilă.

O luptă care ne întăreşte

Dincolo de aspectele strict juridice ale problemei, gestionate cu profesionalism de avocata Popescu, mai sunt şi cele legate de atitudinea celor implicaţi, de reacţia lor la valul de calomnii şi insulte la care au fost supuşi în ultima perioadă. „O campanie de denigrare pe care am tratat-o în justiţie, dar care ne-a unit şi ne-a făcut mai puternici. Vom lupta în justiţie împotriva oricărei denigrări publice, a universităţii noastre, iar cei care vor duce această luptă împotriva noastră trebuie să ştie că îşi compromit înainte de toate propria imagine", a declarat rectorul UAV. **JA-M.A.**

BANII JOS

Ambele sentinţe sunt irevocabile şi executorii, urmând ca în conturile universităţii arădene de stat să intre 10 000 euro, sumă stabilită de instanţă arădeană şi care reprezintă daunele morale.

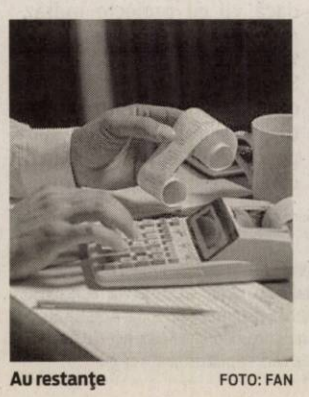

Au restanţe FOTO: FAN

Restanţe tot mai mari la credite

Fie că este vorba despre creditele în lei, fie că vorbim despre cele în valută, restanţele sunt tot mai mari.

ARAD. Cu o lună înainte de sfârşitul acestui an, arădenii dau dovadă de o dificultate crescută în ceea ce priveşte plata datoriilor. Banca Naţională a României a publicat raportul în profil teritorial a situaţiei creditelor şi restanţelor agenţilor economici şi populaţiei. În cazul Aradului restanţele au înregistrat creşteri faţă de luna octombrie 2011, atât la creditele în lei, cât şi la cele în valută.

În cursul lunii noiembrie, arădenii au avut credite în lei cu o valoare de 1.199,5 miloane lei. Dintre aceste credite 164,5 milioane lei reprezintă doar restanţele.

Faţă de luna octombrie a acestui an restanţele sunt mai mari cu aproximativ 5,6 milioane lei. În cazul creditelor în valută, luna noiembrie a adus restanţe mai mari cu 2,5 milioane de lei, ajungându-se la un total de 252,9 milioane. **JA-A.P.**

Sălbăticie domestică între unii arădeni

Victimele se pot adresa Centrului pentru consilierea şi adăpostirea victimelor violenţei în familie „Teofania".

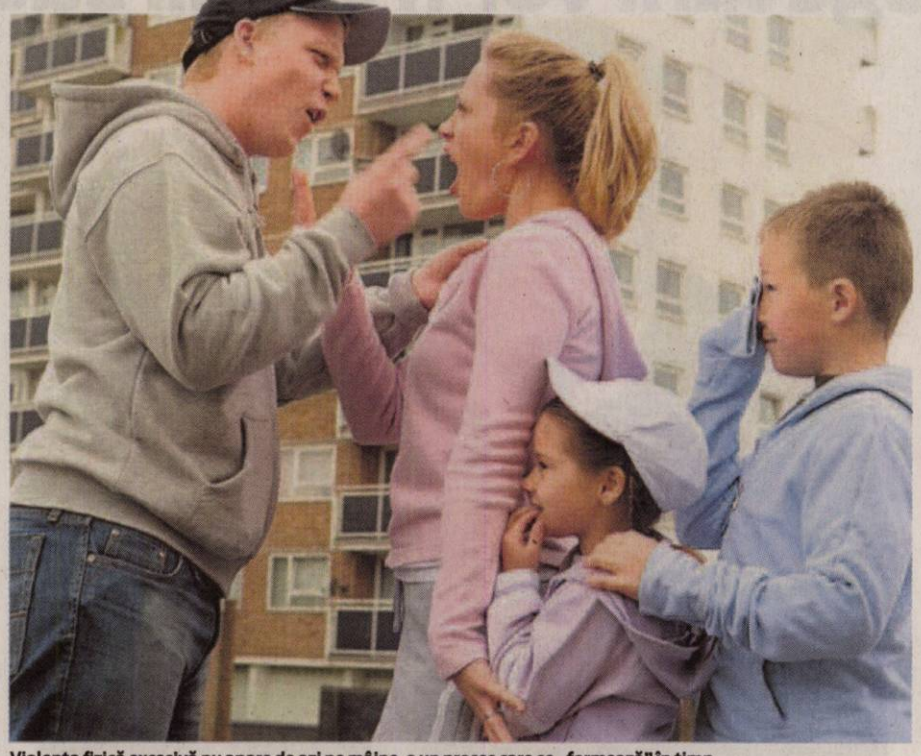

Violenţa fizică excesivă nu apare de azi pe mâine, e un proces care se „formează" în timp

FOTO: FAN

ARAD. Cea mai tânără victimă care s-a adresat Centrului „Teofania" avea puţin peste 18 ani şi era elevă în ultimul an de liceu.

Cea mai vârstnică beneficiară a centrului avea 55 de ani. Au fost şi femei cu studii medii şi femei cu studii superioare. Marea majoritate vor să plece de acasă pentru că nu mai suportă tratamentul la care sunt supuse. E vorba de violenţă, fie ea fizică sau emoţională.

Teroare afectivă

„Abuzul emoţional e cuprins în toate formele de violenţă fizică. Pe termen scurt, e mai uşor de coordonat, dar pe termen lung şi abuzul emoţional creează la fel de mult rău ca cel fizic. Iată un exemplu: o familie «bună», căsătorită, cu copii. Ea, deşi nu a fost bătută niciodată, trăieşte în umbra soţului. El decide când merge la coafor, el îi face programare la coafor, soţul decide când merg în vizită şi la cine merg în vizită... soţul decide tot. E o formă de abuz emoţional. Femeia conştientizează situaţia în care se află, dar... s-a obişnuit" - povesteşte Alin Moanea, preşedintele Fundaţiei „Teofania" (fostă „Renincoor Open Hand").

> Dacă tolerezi violenţa, la un moment dat ea va escalada
>
> ALIN MOANEA

„A doua lună de miere"

E foarte greu pentru victimele violenţei domestice să se rupă de mediul lor. „Cele care fac prima dată pasul spre noi, nu o fac din convingere, ci sub presiune externă. O vecină, un prieten îi spune «hai, du-te, e cineva care te poate ajuta». Şi ea pleacă. Dar plecarea nu înseamnă ruperea de tot, pentru că odată ce pleacă, şi agresorul reacţionează într-o formă sau alta: o caută, o sună etc. În tot ciclul acesta al violenţei există ceea ce se numeşte «a doua lună de miere». Adică agresorul îşi dă seama că a greşit şi îşi propune să se schimbe. Şi încearcă, iar victima pleacă acasă. În esenţă, însă, situaţia nu se schimbă" - subliniază Alin Moanea. Psihologic vorbind, se creează o dependenţă între victimă şi agresor. E un joc din care unele victime nu reuşesc să iasă. „Am avut o femeie a ajuns la noi din spital. Era atât de bătută încât, la consiliere, a trebuit să-i punem două scaune să stea cu şezutul pe un scaun şi cu un picior pe alt scaun. Şi a treia zi s-a întors la cel care a bătut-o..." - rememorează Alin Moanea.

Riscuri pentru copii

Copiii sunt foarte importanţi în viaţa unei familii în care se-ntâmplă acte de violenţă domestică.

„Pentru copii nu e deloc bine să trăiască într-un astfel de mediu. Pentru că ei fie vor ajunge să copieze comportamentul tatălui, devenind agresori, fie vor deveni inadaptaţi social. Fetiţele care se dezvoltă şi cresc într-un mediu violent îşi caută în adolescenţă o relaţie în care băiatul să o domine" - atenţionează Alin Moanea.

Locaţie secretă

Centrul „Teofania" funcţionează din anul 2008, într-o locaţie secretă. Victimele violenţei domestice au posibilitatea de a sta aici până la 60 de zile. În acest timp, atât femeile, cât şi copiii au asigurate cazarea, masa, consiliere psihologică, asistenţă socială, consiliere juridică şi consiliere spirituală. Toate gratuit. Capacitatea centrului este de 12 locuri.

DIANA DUŢU
diana.dutu@informmedia.ro

CIFRE

16 femei au beneficiat, în cursul anului 2011, de serviciile gratuite oferite în cadrul Centrului

29 de femei, victime ale violenţei domestice, au găsit, anul trecut, sprijin de nădejde la „Teofania"

2 bărbaţi s-au adresat, până acum, Centrului în calitate de victime ale violenţei în familie

CONTACT

Pentru „recrutarea" beneficiarelor centrului, Fundaţia „Teofania" are încheiate parteneriate cu principalii furnizori de servicii sociale din Arad: Primărie, Arhiepiscopie, Spitalul Judeţean, Poliţie, Tribunal. De asemenea, victimele violenţei domestice au posibilitatea de a contacta telefonic reprezentanţii centrului, la unul din numerele: 0257-279386 sau 0733-044568.

Lecţie de administraţie oferită de Gheorghe Feieş

Primarul oraşului Sebiş şi-a lansat o carte în care descrie puterea informaţiei în administraţia locală.

SEBIŞ. Într-un decor feeric, potrivit perioadei sărbătorilor de iarnă în care ne aflăm, aflat într-un cadru restrâns format în mare parte din prieteni, primarul Sebişului, Gheorghe Feieş, şi-a lansat volumul intitulat „Contribuţia informaţiei contabile la dezvoltarea managementului unităţilor administrativ-teritoriale". Practic, cartea este lucrarea de doctorat în urma căruia Feieş a devenit doctor în administraţie publică. „Nu am ţinut neapărat să fac mare tam-tam în jurul acestei cărţi, dar prietenii mi-au tot spus că ar trebui să organizez un astfel de eveniment", şi-a început cuvântarea primarul Sebişului.

Gheorghe Feieş FOTO: A.G.

Pentru generaţii viitoare

Gheorghe Feieş a descris în câteva cuvinte cuprinsul cărţii „Contribuţia informaţiei contabile la dezvoltarea managementului unităţilor administrativ-teritoriale" şi a ţinut să precizeze că munca lui se adresează viitorului. „Lucrarea este rodul unei activităţi de peste 20 de ani în administraţia locală, în diferite posturi. În cadrul acestui volum am încercat să împărtăşesc experienţa acumulată în aceşti ani pentru generaţiile viitoare sau, de ce nu, pentru generaţii actuale, pentru colegi din administraţie care vor să adauge noi informaţii la bagajul lor de cunoştinţe", a spus Feieş. Primarul Sebişului a continuat, susţinând că „este greu să scoţi în evidenţă o activitate într-un anumit domeniu, dar am încercat să evidenţiez în acest volum ce înseamnă informaţia, în general, şi informaţia contabilă în special, în actul de conducere".

Despre Sebiş

Oraşul pe care Feieş îl conduce a fost folosit ca şi studiu de caz în cartea care i-a adus primarului titlul de doctor. Acesta a folosit experienţa acumulată în cei 20 de ani de administraţie în Sebiş pentru a scoate un volum în care încearcă să lase urmaşilor informaţii preţioase referitoare la conducerea şi administrarea unui oraş sau a unor instituţii. „În carte vorbesc şi despre istoria administraţiei locale din Sebiş, iar la finalul volumului menţionez şi o strategie de dezvoltare a oraşului. Totdeauna am fost de acord că este un lucru bun să fie întocmită o perspectivă de dezvoltare a unei localităţi, indiferent de ce rang este aceasta", spune Gheorghe Feieş.

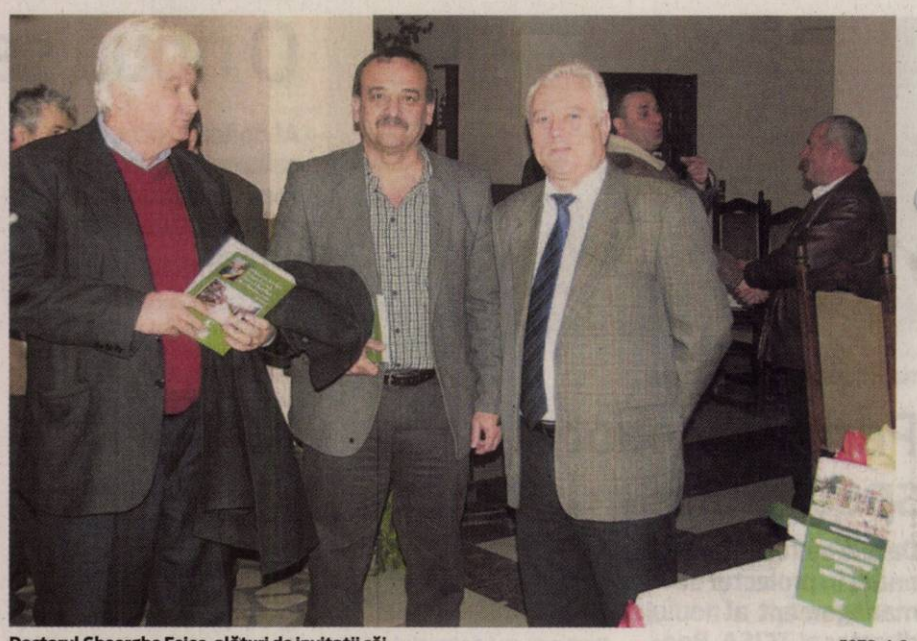

Doctorul Gheorghe Feieş, alături de invitaţii săi FOTO: A.G.

Blamat pentru proiecte

Primarul Sebişului a vorbit apoi despre cât de greu este să întocmeşti o strategie de dezvoltare şi despre cât de ciudat se uită oamenii la tine dacă vii cu proiecte îndrăzneţe. „Acum mulţi ani, când vorbeam despre dezvoltarea Sebişului, eram luat la <băşcălie> de mulţi dintre locuitorii oraşului. Când am spus pentru prima dată că vreau să construiesc un palat administrativ şi cultural impunător, toată lumea se uita ciudat la mine. Chiar apăruseră zvonuri că va fi ridicată o clădire de sticlă unde cetăţenii nu vor avea acces. Apoi, când am început să pavăm trotuarele, unii spuneau că inundăm oraşul de betoane. Nicicum nu era bine. Dar, până la urmă, ţinând cont că Sebişul s-a dezvoltat într-un ritm alert în ultimii ani, contruind palatul administrativ şi cultural, pavând kilometri de trotuare şi asfaltând aproape toate străzile din oraş putem să spunem că suntem mulţumiţi, atât noi, cei din administraţia locală, cât şi cetăţenii", a concluzionat Gheorghe Feieş. Primarul a vorbit şi despre zona industrială a Sebişului, aflată în continuă expansiune.

Volumul cu pricina FOTO: A.G.

„Zona industrială s-a dezvoltat în urma investiţiilor realizate de administraţia locală. Le-am oferit investitorilor toate condiţiile necesare, le-am pus la dispoziţie toate utilităţile, iar asta se reflectă acum în faptul că tot mai multe firme se deschid în zona noastră industrială, iar bugetul local creşte, ajutându-ne să finanţăm şi alte lucrări", a mai declarat Feieş. **JA-A.G.**

INVITAŢI DE SEAMĂ

La lansarea cărţii „Contribuţia informaţiei contabile la dezvoltarea managementului unităţilor administrativ-teritoriale" au participat, pe lângă reprezentanţi ai administraţiei locale din Sebiş, mai mulţi primari din zonă. Aceştia au declarat că vor citi cu siguranţă volumul scris de Gheorghe Feieş, acesta fiind unul dintre oamenii din administraţie de la care se poate învăţa ceva.

Convoiul funebru a făcut un tur al oraşului în faţa unei mulţimi de sute de mii de persoane Foto: EPA

Funeraliile lui Kim Jong-il

SEUL. Convoiul funebru care a defilat ieri cu sicriul lui Kim Jong-il prin Phenian, în cadrul funeraliilor liderului nord-coreean, a revenit la mausoleul Kumsusan, la finalul unei ceremonii de trei ore, difuzată de televiziune, relatează AFP.

Procesiunea a pornit din acelaşi loc cu câteva ore mai devreme, o limuzină transportând un sicriu negru acoperit cu drapelul roşu al Partidului Muncitorilor din Coreea, partidul unic din ţară.

La revenirea în piaţa mausoleului, în faţa a zeci de mii de soldaţi şi civili, garda de onoare a defilat şi imnul naţional a fost interpretat de o orchestră militară.

La plecarea şi la sosirea cortegiului, vehiculul funerar a fost escortat de numeroşi oficiali ai partidului şi ai armatei, dar şi de Kim Jong-un, fiul cel mai mic şi succesorul lui Kim Jong-il, numit la conducerea Coreei de Nord.

Kim Jong-il conducea Coreea de Nord cu o mână de fier din 1994, data morţii tatălui său Kim Il-sung, fondatorul ţării comuniste. Kim Jong-un este al treilea reprezentant al acestei dinastii unice în lume.

Statul, foarte sărac, nu îşi poate hrăni populaţia, dar are o armată de 1,2 milioane de oameni şi deţine bomba atomică. **SURSA: MEDIAFAX**

Regiile obligate să verse la buget 85% din profit

BUCUREŞTI. Guvernul a decis să oblige din nou companiile şi regiile de stat să verse la buget aproape integral profitul obţinut, respectiv echivalentul a 85% din total, conform sistemului aplicat anul trecut, potrivit ministrului Finanţelor, Gheorghe Ialomiţianu.

Ministrul a anunţat, marţi seara, că această decizie a fost luată de Guvern printr-un memorandum.

Discuţia a avut loc în şedinţa de joi a Guvernului, premierul Emil Boc arătând că nu este normal ca aceste companii de stat şi regii autonome să păstreze fonduri importante în depozite bancare în timp ce Guvernul este obligat să se împrumute pentru a finanţa deficitul.

Potrivit acestora, Romgaz şi Transgaz au sume importante plasate în depozite bancare.

Pentru anul trecut, Guvernul a decis că firmele de stat şi regiile autonome vor fi obligate să verse la bugetul de stat echivalentul a 90% din profit, aproape dublu comparativ cu limita maximă prevăzută de lege.

Transferul profitului către bugetul de stat a atras nemulţumirea acţionarilor minoritari. Fondul Proprietatea, care deţine 15% din acţiunile Romgaz, a atacat în instanţă o decizie AGA din 2010 prin care Ministerul Economiei a decis transferul la bugetul de stat a 400 milioane de lei din profitul companiei din Mediaş. **SURSA: MEDIAFAX**

> Cota de participare, de vărsăminte, este la nivel de 85%
> **GHEORGHE IALOMIŢIANU**

Asistaţii sociali, taxaţi

Suspendarea beneficiilor sociale pentru neplata taxelor locale a fost decisă prin OU.

BUCUREŞTI. Persoanele care primesc beneficii sociale, precum alocaţia de stat pentru copii, indemnizaţia de creştere a copilului, venitul minim garantat şi alocaţia pentru susţinerea familiei, vor rămâne fără aceste drepturi pe o perioadă de cinci luni dacă nu îşi achită taxele şi impozitele locale.

Supendare pe 5 luni

„Actul normativ prevede unele modalităţi de penalizare pentru persoanele care primesc beneficii sociale şi nu plătesc taxele şi impozitele locale, astfel încât să fie implementate prevederile Legii asistenţei sociale. Astfel, se suspendă pe o perioadă de 5 luni beneficiul de asistenţă socială acelor persoane care nu îşi vor achita taxele şi impozitele locale", este soluţia Guvernului.

În baza Legii asistenţei sociale, autorităţile administraţiei publice locale constituie un fond de asistenţă pentru plata beneficiilor sociale acordate din bugetul local. Sumele necesare pentru acest fond sunt asigurate inclusiv din bugetele locale. De asemenea, serviciile sociale sunt finanţate şi din bugetul local. Prin aceeaşi ordonanţă, Guvernul a decis să introducă şi sancţiunea de suspendare a alocaţiei pentru susţinerea familiei în situaţia în care titularul nu depune în termen declaraţia pe propria răspundere în vederea menţinerii acordării acestui drept. Ordonanţa de urgenţă aprobată de Guvern mai stabileşte că alocaţia de stat pentru copii, indemnizaţia de creştere a copilului, venitul minim garantat, alocaţia pentru susţinerea familiei vor fi raportate la indicatorul social de referinţă, care are valoarea de 500 lei.

SURSA: MEDIAFAX

Asistaţii sociali riscă să-şi piardă beneficiile sociale Foto: FAN

Cristina Kirchner Foto: EPA

Cristina Kirchner suferă de cancer la tiroidă

BUENOS AIRES. Preşedinta argentiniană Cristina Kirchner suferă de un cancer la tiroidă, fără metastaze, şi urmează să fie operată pe 4 ianuarie, a anunţat Alfredo Scoccimarro, purtătorul de cuvânt al preşedinţiei, relatează AFP.

„Pe 22 decembrie, în cursul unei examinări de rutină, a fost descoperit un carcinom papilar la nivelul lobului drept al glandei tiroide", a declarat Scoccimarro. „Nu sunt metastaze", a adăugat el. „Boala este localizată", a subliniat el. „Astăzi au fost realizate analize specifice şi s-a constatat că ganglionii limfatici nu sunt atinşi", a continuat Scoccimarro. Kirchner, în vârstă de 58 de ani, „urmează să fie spitalizată 72 de ore, după care urmează o convalescenţă de 20 de zile", a adăugat purtătorul de cuvânt.

Ea va fi înlocuită la şefia statului, în perioada respectivă, de vicepreşedintele Amadou Boudou, care a fost instalat în această funcţie recent.

În 2011, preşedinta argentiniană a fost nevoită să îşi întrerupă activitatea în trei rânduri, în urma unor stări de rău provocate de scăderi de tensiune.

Purtând în continuare doliu, la peste un an de la moartea soţului şi predecesorului său Nestor Kirchner (2003-2007), afectată de o criză cardiacă, ea fost realeasă pentru un al doilea mandat pe 23 octombrie, cu peste 54 la sută din voturi, şi a depus jurământul pe 10 decembrie, în faţa Congresului.

SURSA: MEDIAFAX

Statele Unite critică China

Congresul exercită tot mai multe presiuni asupra administraţiei Obama privind sancţiuni pentru China.

Americanii consideră că yuanul se apreciază foarte încet. Foto: FAN

WASHINGTON. Trezoreria SUA a criticat din nou Beijingul pentru că nu ar acţiona destul de rapid în privinţa reformelor sistemului de schimb valutar, însă nu a acuzat China de manipularea cursului de schimb, abţinându-se încă odată de la un limbaj dur în relaţia cu principalul partener comercial din Asia. Washingtonul a criticat de asemenea intervenţia Japoniei pe piaţa valutară pentru a tempera aprecierea yenului şi a cerut Coreii de Sud să apeleze numai „în mod cumpătat" la astfel de măsuri, transmite Reuters. Trezoreria notează, într-un raport bianual, că China nu îndeplineşte criteriile necesare pentru a se califica drept manipulator al cursului de schimb valutar, repetând afirmaţia standardizată în ultimii ani că yuanul se apreciază prea încet, iar măsurile luate de Beijing sunt „insuficiente". Valoarea monedei chinezeşti a crescut în acest an cu 4% faţă de dolar şi este în creştere cu 7,7% din iunie 2010, când China a renunţat la menţinerea unui curs fix. Institutul de cercetare economică internaţională Peterson estimează că yuanul este subevaluat cu 24% în raport cu dolarul SUA, faţă de 28% în 2010. Divergenţele dintre cele două puteri economice în privinţa cursului valutar sunt determinate în principal de deficitul comercial uriaş al Statelor Unite în raport cu China, care a crescut anul trecut la 273,1 miliarde de dolari, de la 226,9 miliarde de dolari în 2009. **SURSA: MEDIAFAX**

Acord politic în Bosnia

SARAJEVO. Liderii politici ai celor trei comunităţi din Bosnia (sârbă, croată şi musulmană) au ajuns la un acord, vineri, în legătură cu formarea guvernului central, după 14 luni de criză politică, anunţă un oficial de la Sarajevo, citat de AFP. „Am ajuns la un acord privind componenţa Guvernului", a declarat Sulejman Tihici, un membru al comunităţii musulmane. Liderii sârb şi croat, Milorad Dodik şi Bozo Ljubici, au confirmat această informaţie. Principalele formaţiuni politice au fost de acord şi în legătură cu aplicarea reformelor solicitate de Uniunea Europeană. Impasul politic care dura de la alegerile generale din octombrie 2010 blocase apropierea Bosniei de UE. **SURSA: MEDIAFAX**

Fără execuţii în cursul anului 2011, în Japonia

TOKYO. Autorităţile japoneze nu au efectuat nicio execuţie în anul 2011, pentru prima oară din 1992, ca urmare a unei atitudini prudente a miniştrilor Justiţiei ce s-au succedat în ultimele luni, relatează AFP.

Mai sunt 129 de deţinuţi condamnaţi la moarte în Japonia, număr ce s-a mărit cu 18 persoane faţă de sfârşitul anului 2010, conform publicaţiei Yomiuri Shimbun.

Nici unul dintre condamnaţi nu a fost executat în acest an, probabilitatea de a avea loc o execuţie fiind nulă deoarece pe 29, 30 şi 31 decembrie nu pot avea loc execuţii, iar pe 28 decembrie nu a fost programată nici una.

Legea precizează că un condamnat la moarte trebuie să fie executat în termen de şase luni de la confirmarea pedepsei de către cea mai înaltă instanţă de judecată, dar decizia finală revine ministrului de Justiţie, el trebuind să semneze ordinul de spânzurare. Organisme internaţionale au făcut constant apel către Japonia pentru a aboli pedeapsa cu moartea, dar majoritatea opiniei publice nipone susţine această pedeapsă.

SURSA: MEDIAFAX

Cu ambulanţa la proces

CAIRO. Fostul preşedinte egiptean Hosni Mubarak a sosit ieri dimineaţă la tribunal, la bordul unei ambulanţe, pentru o nouă audiere în procesul său de la Cairo, prima după trei luni, relatează AFP. Fostul preşedinte în vârstă de 83 de ani, care are probleme de sănătate, a fost pus pe o targă la coborârea din ambulanţă, pentru a fi transportat în sala de tribunal, aşa cum s-a întâmplat şi la audierile precedente, potrivit imaginilor difuzate de televiziunea de stat. Procesul fostului preşedinte, care a demisionat la 11 februarie la presiunile unei revolte populare, a început la 3 august. Mubarak se află în arest preventiv la un spital militar de la periferia capitalei egiptene. Preşedintele înlăturat de la putere este judecat pentru presupusa sa implicare în ordinele de a se deschide focul asupra mulţimii în timpul evenimentelor de la începutul anului, care s-au soldat oficial cu aproximativ 850 de morţi. El riscă pedeapsa cu moartea dacă va fi găsit vinovat.

Hosni Mubarack Foto: EPA

Şoferul, cercetat penal FOTO: FAN

În trafic, fără să aibă permis de conducere

ARAD. Prins conducând prin Arad fără a avea permis auto. Este vorba despre un tânăr în vârstă de 23 de ani, din Vinga, care se afla la volanul unui Mercedes. După ce l-au tras pe dreapta şi au constatat că n-are permis, poliţiştii rutieri i-au întocmit tânărului un dosar penal pentru conducere pe drumurile publice a unui autoturism fără a deţine permis de conducere. **JA – I.C.**

58

de puncte de penalizare şi 64 de amenzi în valoare de 12.730 de lei au aplicat poliţiştii rutieri în urma controalelor efectuate pe şosele. Agenţii de circulaţie au mai reţinut 3 permise de conducere precum şi 2 certificate de înmatriculare. De asemenea, agenţii de ordine au intervenit pentru aplanarea a 7 conflicte. Valoarea sancţiunilor date însumează 10.640 de lei. **JA – I.C.**

Urmărit naţional prins în judeţul Arad

CHIŞINEU CRIŞ. Un bărbat din judeţul Hunedoara, condamnat la închisoare pentru comiterea infracţiunii de furt calificat, a fost prins de poliţişti pe raza oraşului Chişineu Criş. Florin I. era urmărit naţional, fiind condamnat la 3 ani şi 3 luni de închisoare după ce Judecătoria Beiuş a emis un mandat de executare a pedepsei pe numele său. Hunedoareanul urmează să fie încarcerat la Penitenciarul Arad. **JA – I.C.**

L-au prins în flagrant FOTO: JA

Un tânăr de 24 de ani este acuzat de furt

ARAD. Poliţiştii din cadrul Biroului de Ordine Publică au prins în trafic un tânăr în vârstă de 24 de ani, care transporta cu un autoturism mai multe grilaje metalice de scurgere a apei pluviale. Din verificările efectuate, oamenii legii au stabilit că respectivele grilaje au fost furate din faţa mai multor imobile de pe raza municipiului. Tânărul este cercetat pentru furt calificat. **JA – I.C.**

Incendiu în Grădişte

ARAD. Un echipaj al Detaşamentului de Pompieri Arad a intervenit astăzi în jurul orei 16:30, cu o autospecială, pentru a stinge un incendiu izbucnit la subsolul unui imobil de pe strada Petru Rareş, din cartierul arădean Grădişte, imobil în care îşi desfăşoară activitatea mai multe dispensare.

Proprietarii clădirii cu pricina au susţinut că incendiul a fost provocat de scânteile produse de un flex cu care câţiva muncitori tăiau cazane vechi în care se afla păcură.

Cazanele vechi de 40 de ani erau în subsolul imobilului, iar proprietarii au vrut să le dezafecteze.

Au scos păcura din ele dar a mai rămas ceva pe fundul cazanului şi a luat foc. Nimeni nu a fost rănit. **JA – V.G.**

Incendiul a fost stins FOTO: V.G.

Amenzile pe post de frână la şoferi

Atenţie şoferi, de la 1 ianuarie 2012 creşte punctul de amendă: de la 67 de lei la 70.

Poliţiştii rutieri vor da amenzi mai mari de la anul FOTO:JA

ARAD. E scump să fii şofer! Mai ales dacă încalci regulile de circulaţie.

Dacă nu porţi centura de siguranţă sau vorbeşti la telefonul mobil în timp ce conduci, atunci fi pregătit să scoţi din buzunar între 140 şi 210 lei.

Depăşirea vitezei legale cu peste 50 de km/h poate da o „gaură" în bugetul şoferilor de până la 1.400 de lei.

La acelaşi „preţ"

Oprirea în loc nepermis, folosirea incorecta a luminilor de drum faţă de cei care circulă în faţă, depăşirea vitezei legale cu 10-20 km, nerespectarea semnificaţiei culorii galbene a semaforului, nerespectarea obligaţiei de către conducătorul de motocicletă sau moped de a purta, în timpul deplasării pe drumurile publice, cască de protecţie omologată prevăd o amendă între 140 şi 210 lei şi 2-3 puncte.

JUMĂTATE DIN MINIM

Contravenientul poate achita în termen de cel mult 2 zile lucrătoare jumătate din minimul amenzii. După efectuarea plăţii, în termen de 15 zile, procesul-verbal împreună cu o copie de pe chitanţa de plată a amenzii se predau de către contravenient agentului constatator sau se trimit prin poştă unităţii de poliţie din care acesta face parte.

Pot primi o amendă cuprinsă între 280 de lei şi 350 (4-5 puncte) şoferii care: depăşesc viteza legală cu 20-30 km, staţionează în loc nepermis, nu acordă prioritate pietonilor, nu acordă prioritate autovehiculelor şi nu respectă semnificaţia indicatoarelor şi marcajelor de obligare. Dacă poliţiştii rutieri prind şoferi care depăşesc viteza legală cu 30-40 km/h, conduc cu permisul expirat, sau care nu respectă semnificaţia indicatoarelor şi marcajelor de interzicere sau restricţie ori a celor temporare şi nu respectă regulile privind transportul persoanelor şi al obiectelor în sau pe vehicule, se pot aştepta să plătească o amendă cuprinsă între 420 şi 560 de lei (6-8 puncte).

Maximum de amendă

Amenzile rutiere pot să ajungă chiar şi până la 1.400 de lei (9-20 puncte). Printre cele mai „taxate", se numără gesturile obscene şi injuriile, care se sancţionează cu amendă care poate să ajungă chiar până la 1.400 de lei.

Din categoria 1.400 ma fac parte: depăşirea vitezei legale cu peste 50 km, săvârşirea de către conducătorii de vehicule sau pasagerii acestora de gesturi obscene, proferarea de injurii, adresarea de expresii jignitoare sau vulgare participanţilor la trafic, neoprirea la trecerea la nivel cu calea ferată când barierele sau semibarierele sunt coborâte ori în curs de coborâre sau când semnalele cu lumini roşii şi/sau sonore sunt în funcţiune, conducerea sub influenţa băuturilor alcoolice, dacă fapta nu constituie, potrivit legii, infracţiune, conducerea vehiculului cu defecţiuni grave la sistemul de frânare sau la mecanismul de direcţie şi lipsa anvelopelor de iarnă şi a lanţurilor la autovehiculele de peste 3,5 tone. **JA – I.C.**

Un şofer băut a lovit un biciclist

CURTICI. Cu o valoare de 0,89 mg/l alcool pur în aerul expirat, s-a urcat la volan şi a lovit un biciclist, fugind de la locul accidentului. Este vorba despre un bărbat în vârstă de 55 de ani, care conducea un autoturism marca Dacia 1310 din direcţia Macea spre Curtici. La un moment dat, pe drum, a acroşat un bărbat în vârstă de 51 de ani care se deplasa regulamentar pe bicicletă, echipat corespunzător. Biciclistul a fost rănit uşor în urma incidentului rutier. Şoferul însă, imediat după producerea accidentului a fugit, ulterior prezentându-se la sediul Poliţiei oraşului Curtici. „Conducătorul auto fost reţinut pe bază de ordonanţă, urmând a fi prezentat Parchetului de pe lângă Judecătoria Arad cu propunere de arestare preventivă", au declarat reprezentanţii IPJ Arad. **JA – I.C.**

Biciclistul a fost rănit uşor FOTO: JA

Liana Mihaela Jurj FOTO:FAN

Femeie dispărută de acasă

ARAD. O femeie în vârstă de 38 de ani, din Arad a fost dată dispărută de la domiciliu în ziua de Crăciun. Liana Mihaela Jurj are 1,75 înălţime, 50 de kg, ochi căprui şi părul blond, lung peste umeri. La data dispariţiei femeia purta blugi de culoare închisă, geacă cu glugă de culoare neagră şi cizme negre lungi până la genunchi. Persoanele care pot oferi date şi informaţii pot suna la 112, sau să anunţe cea mai apropiată secţie de poliţie. **JA – I.C.**

Prins şi cercetat FOTO: FAN

Combinatul Chimic Arad, tăiat cu fierăstrăul

Combinatul Chimic din Vladimirescu este sursă de venit pentru hoţii de fier vechi.

VLADIMIRESCU. Un bărbat în vârstă de 52 de ani, din Vladimirescu a fost prins de jandarmii din localitate pe când tăia fier găsit în combinat.

„În noaptea de 27 spre 28 decembrie, în jurul orei 01,00, la dispeceratul Inspectoratului de Jandarmi Judeţean Arad a fost semnalat un caz de furt, în zona Combinatului Chimic din localitatea Vladimirescu, judeţul Arad.

Ca urmare a sesizării, un echipaj de jandarmi s-a deplasat la faţa locului, unde l-a depistat pe Nicolae B., în vârstă de 52 de ani, din localitate, în timp ce tăia, cu ajutorul unui fierăstrău, componente din piese metalice găsite în combinat. Pentru a nu fi auzit şi prins, cel în cauză a uns pânza fierăstrăului cu ulei.

A intenţionat să transporte, cu ajutorul unei biciclete, cantitatea de 300 kg de fier tăiată, însă nu a mai apucat să-şi ducă la sfârşit acţiunea", au declarat reprezentanţii Inspectoratului Judeţean de Jandarmi Arad.

Bărbatul este cercetat pentru furt calificat. Fierul tăiat a fost restituit proprietarului. **JA – I.C.**

Sport

„Vom încerca să ducem la Arad cel puţin un trofeu la începutul anului viitor"

Monica Brosovszky, ICIM Univ Goldiş

4

este locul ocupat de ICIM Univ Goldş Arad în ierarhia Diviziei A de baschet feminin la jumătatea sezonului 2011-2012. Campioanele en-titre sunt la egalitate de puncte şi au aceeaşi linie de clasament (12 victorii şi 3 înfrângeri) ca alte trei echipe, CSU Alba Iulia, Nova Vita Tg. Mureş şi CSB Teleorman, departajate de coşaveraj.

Trei jucătoare, în topul statisticii FRB

ARAD. Conform statisticii întocmite de Federaţia Română de Baschet, trei jucătoare de la ICIM Univ Goldiş se regăsesc în plutonul fruntaş al majorităţii topurilor. Astfel, la capitolul eficienţă, Larisa Toma, Stanecia Graham şi Monica Brosovszky sunt în grafic. Tot cele trei, într-o ordine schimbătoare, se numără printre protagoniste la capitolul puncte înscrise, pase decisive, mingi câştigate ori recuperări.

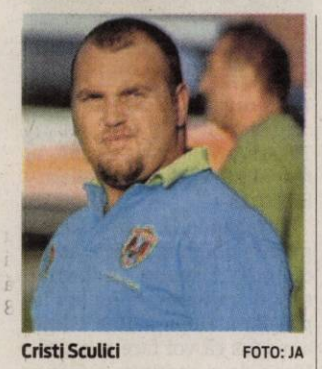

Cristi Sculici FOTO: JA

Forţe proaspete pentru „Vladi"

VLADIMIRESCU. Nu vor să piardă contactul cu Liga III. Vorbim despre CS Vladimirescu, grupare fotbalistică aflată pe un loc retrogradabil la jumătatea actualului sezon.

Managerul Cristi Sculici şi preşedintele Roland Szabo au bătut deja palma cu trei jucători: Negru, Petrescu şi un jucător de Liga II, al cărui nume este ţinut, deocamdată, la secret.

Până la reluarea pregătirilor, oficialii clubului caută şi alte soluţii avantajoase, raport calitate-preţ, pentru întărirea lotului şi declanşarea operaţiunii: salvarea de la retrogradare.

JA-D.S.

UTA vrea întăriri de la mijloc în sus

„Principalul" Roland Nagy spune că întreaga campanie de achiziţii este orientată spre jucători ofensivi.

Se caută un atacant lângă sau în locul lui Octavian Drăghici FOTO: CĂLIN ANDRA

ARAD. De mai multă vreme, antrenorul principal al UTA-ei, Roland Nagy spune că a fost dezamăgit de felul în care mijlocul şi atacul s-au comportat în turul campionatului. Cu portarii şi fundaşii nu sunt probleme, mai ales că există concurenţă pe posturi. De fapt, statistica spune multe în acest sens: UTA are a patra apărare din serie, cu doar 12 goluri primite, iar atacul e doar al şaselea, cu 19 reuşite. Diferenţa nu este imensă, dar - probabil - Nagy se referă şi la faptul că nu prea a existat dublură pe posturi, aşa că a lipsit concurenţa.

Nu crede în Mara

Antrenorul principal al UTA-ei, Roland Nagy, nu crede că va ajunge să-l antreneze pe Bogdan Mara. Motivul e simplu, jucătorul va continua în Liga I. „Am văzut că a vorbit frumos la adresa noastră, dar nu-mi fac speranţe. Cred că va da curs unei oferte venite de la un club de primă divizie. Dacă nu se va întâmpla asta, vă daţi seama că sunt bucuros să lucrez cu el" - a spus Nagy.

Îl vrea pe Bucur

Una dintre ţintele clare ale „Bătrânei Doamne" în această iarnă este Cătălin Bucur, de la Arieşul Turda. Atacantul ar putea deveni liber de contract, dacă echipa sa se va desfiinţa, cum tot umblă vorba în ultima vreme. „Să fiu sincer, îmi doresc un jucător ca şi Cătălin Bucur.

Sigur ar duce un plus în ofensivă, este exact ce căutăm noi. Ar fi un atacant care s-ar lipi de Drăghici, în avanposturi, ori - după caz, în funcţie de sistemul de joc - i-ar putea face concurenţă. Practic, toată campania noastră de achiziţii din această iarnă este orientată spre jucători cu profil ofensiv" - a mai spus Nagy.

„Să fiu sincer, îmi doresc un jucător ca şi Cătălin Bucur"

ROLAND NAGY

DESPRE DUBEŞTEAN ŞI MANEA

Utiştii se gândesc, în continuare, la Dubeştean şi Manea, cei doi jucători ai Gloriei Arad. „Eu am mai spus-o, îi aştept la programul echipei. Conducătorii trebuie să se înţeleagă, eu îi doresc. Este şi o motivaţie în plus pentru ei. Iar noi nu avem confirmat, până acum, niciun transfer, întăriri certe, aşa că se poate să apelăm la jucători care merită o şansă să arate ce pot" - a punctat Nagy.

Este a treia gimnastă a ţării

BUCUREŞTI. A obţinut jumătate din medaliile secţiei de gimnastică ritmică a Clubului Sportiv Municipal Arad (antrenor Daniela Chiriac) de la Campionatul Naţional şi Cupa României în acest an. Şapte, la număr, din care cea mai preţioasă este medalia de argint cucerită în proba de individual compus din cadrul naţionalelor. Îi lipseşte doar aurul, care, cu certitudine, nu va întârzia să apară în 2012, dacă ţinem cont de spectaculoasa ascensiune a sportivei din ultima perioadă. Toate aceste performanţe i-au adus sportivei Ştefania Chiriac un loc în lotul naţional de junioare, precum şi un merituos loc III în ierarhia întocmită de Federaţia Română de Gimnastică Ritmică la finele acestui an.

JA-D.S.

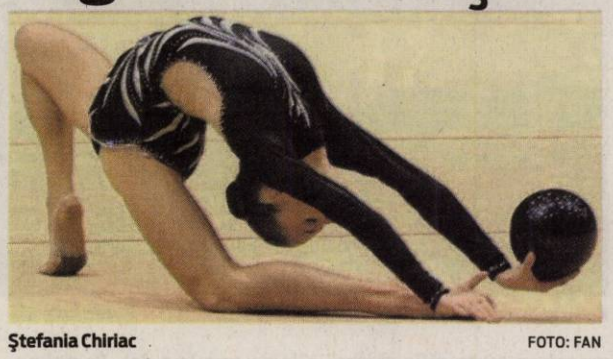

Ştefania Chiriac FOTO: FAN

Fără arădeni în topul boxerilor

BUCUREŞTI. Federaţia Română de Box a dat publicităţii ierarhia pugiliştilor amatori care au punctat în competiţiile internaţionale din 2011.

Din cei 18 sportivi clasificaţi în TOP 10, nici unul nu este din Arad, semn că nobila artă din oraşul nostru înregistrează un recul la nivelul performanţelor.

Singura pată de culoare într-u zonă cenuşie rămâne participarea celor de la Motorul Silva Lazăr în campionatul pe echipe, Boxing One.

JA-D.S.

Cristi Todea vrea să revină sub culorile alb-roşii FOTO: JA

„Dulăul" se va întoarce într-o bună zi la UTA

Mijlocaşul lui Gaz Metan Mediaş nu înţelege cum de Aradul nu poate ţine o echipă în Liga I.

ARAD. A reuşit să facă bani şi carieră la Gaz Metan Mediaş, dar gândul i-a rămas la echipa sa de suflet, UTA. Indiferent de ocazie, Cristi Todea nu uită să (re)amintească faptul că prin venele lui curge sânge alb-roşu. Ultima oară s-a întâmplat după victoria medieşenilor în sferturile Cupei României, de la Timişoara: „Dedic acest succes fanilor echipei UTA".

Blestem

Chiar şi după cel mai bun an din carieră, mijlocaşul de 33 ani, este cu gândul la „Bătrâna Doamnă". Nu poate pricepe cum de Mediaşul, un cartier mai mare al Aradului, poate ţine o echipă în Liga I, iar noi, nu: „Nu ştiu ce să mai cred, poate că UTA e urmărită de un blestem. De multe ori fac comparaţii între Arad şi Mediaş şi îmi este ciudă că acolo se poate, iar la Arad, nu avem nici echipă, nici stadion de Liga I. E trist să vezi Campioana Provinciei chinuindu-se în eşalonul secund, iar echipe fără tradiţie, apărute peste noapte, să joace în prima divizie".

Întrebat cât crede că îl va mai ţine „balamalele" să joace la un nivel atât de înalt, Cristi Todea a spus: „Poate că unii s-au săturat deja de mine, dar cred că mai pot ţine ritmul doi-trei ani. Oricum, visul meu este să-mi închei cariera la echipa care m-a crescut şi m-a lansat în fotbalul mare, la UTA, indiferent de eşalonul în care se va afla la acel moment. Nu degeaba se spune că prima dragoste nu se uită niciodată".

JA-D.S.

Salbă de medalii pentru CS Glogovăţ

49 de locuri pe podium, la turneele naţionale şi internaţionale, au obţinut luptătorii tânărului club arădean.

VLADIMIRESCU. Tânărul club arădean, CS Glogovăţ 2010, care este - de fapt - continuatorul celor de la „Lupte Club" Vladimirescu (nici acesta prea „bătrân") a avut un an fructuos, obţinându-se nu mai puţin de 49 de medalii la nivel de copii şi cadeţi. Trei oameni inimoşi, Călin Bun (preşedinte), Vasile Romeo Negrea (secretar) şi Ion Cinteză (antrenor) au pus bazele secţiei de lupte greco-romane, iar în anul viitor speră să culeagă roadele. La ultima competiţie la care au participat, „Memorialul Valentin Bati-Aurel Dincă" de la Timişoara, luptătorii de la CS Glogovăţ 2010 au obţinut nu mai puţin de 11 medalii: David Cinteză şi Eduard Cosma (aur); Roberto Gazda (argint); Denis Negrea, Mihai Ţigănescu, Leonard Mateescu, Sebastian Rozsa, Norbert Rozsa, Gheorghe Moldovan, Emanuel Ţigănescu şi Ovidiu Bucşă (bronz). Preşedintele clubului, Călin Bun s-a arătat mulţumit de rezultatele obţinute în acest an. „Vreau să mulţumesc antrenorului Ion Cinteză pentru cum s-a ocupat de pregătirea sportivilor. Acest club a făcut cinste comunei Vladimiescu, prin rezultatele obţinute la competiţiile interne şi internaţionale. Am obţinut 8 medalii de aur, 5 medalii de argint şi 14 de bronz, la turneele din străinătate şi 8 medalii de aur, 5 de argint şi 9 de bronz la cele din ţară. Nu este puţin, iar în viitor ne dorim şi mai mult, mai ales că vom intra, anul viitor, pe calendarul competiţional al FR de Lupte" - a spus Călin Bun. Ca peste tot, cei de la CS Glogovăţ 2010 au beneficiat de ajutorul sponsorilor, căci fără ei nu se putea. „Santamed Farm", „Enercons Guset", „Dem Agro", Birou Notarial „Fărcuţiu" şi „Denis Aergen" sunt firmele care au stat în spatele tinerilor luptători. Nu în ultimul rând, conducerea lui CS Glogovăţ 2010 ţine să mulţumească Consiliului Local Vladimirescu şi primarului Ioan Crişan, care au contribuit la buna desfăşurare a activităţii.

JA – L.S.

Micii performeri de la CS Glogovăţ 2010, alături de Ion Cinteză FOTO: FAN

JURNAL ARĂDEAN

Definitivatul, provocarea debutanţilor FOTO:FAN

Definitivatul, probă de foc

Din acest an şcolar examenul de definitivat în învăţământul preuniversitar va fi organizat la nivel naţional, pe 17 iulie.

ARAD. Titularizarea va fi la nivelul şcolii iar definitivatul devine un examen naţional. Noutatea acestui an este că de acum înainte, definitivatul poate fi susţinut doar în specialitatea de pe diplomă a cadrului didactic. Şi e obligatorie nota 7 care permite participarea la orice examen de titularizare de la nivelul şcolii. În Arad şi-au depus dosarul la Inspectoratul Şcolar Judeţean, 180 de candidaţi care urmează a avea două inspecţii (între 2 şi 4 ore) până în data de 5 iunie 2012. Numărul acestora ar putea fi mai mic dacă la proba practică a inspecţiei nu vor fi notaţi cu cel puţin7.

Întrebări şi aşteptări

Pot participa la definitivat cei care au cel puţin doi ani de practică în învăţământ. Ceea ce trebuie reţinut este că nota 7 permite participarea la examenul de titularizare şi şansa de a prinde un contract pe durata nedeterminată cu unitatea de învăţământ. Absolvenţii de anul acesta şi cei de anul trecut, neavând cei doi ani de stagiatură nu pot intra în examenul de definitivat dar pot participa la titularizare şi pot obţine un contract pe durata determinată. În condiţiile în care vor obţine ulterior definitivatul, contractul poate deveni unul pe durată nedeterminată.

SUBIECTE UNICE

Elaborarea subiectelor se va face la nivel naţional, iar examenele vor fi organizate de inspectoratele şcolare judeţene. Corectarea lucrărilor va fi făcută în centre de evaluare judeţene, lucrările dintr-un judeţ fiind corectate de comisii din alte judeţe.

Nu se ştie încă ce se va întâmpla cu cei care, spre exemplu sunt titulari de anul trecut dar nu au luat încă definitivatul. Dacă anul acesta nu vor obţine nota7 !? Sunt aşteptate încă precizări legate de situaţiile speciale care nu sunt lămurite în metodologii sau lege. Ceea ce e sigur este că universităţile au pierdut dreptul de a mai organiza acest examen, şi a devenit obligaţia inspectoratelor şcolare judeţene. **JA-M.A.**

Al unsprezecelea calendar „marca" Mihai Takacs

Artistul plastic Mihai Takacs a făcut un nou calendar cu peisaje citadine din Arad.

Takacs cu un nou Calendar FOTO: FAN

ARAD. Într-un interviu, la începutul acestui an, vorbeam cu artistul plastic Mihai Takacs despre performanţa de a scoate calendarul cu numărul 10 (n.n. cel pe 2011) şi ne mărturisea că primul s-a născut după o discuţie cu un prieten care i-a sugerat să facă un calendar cu imagini citadine din Arad.

Artistul consideră că Aradul merită un astfel de calendar, care să fie şi ca o carte de vizită a municipiului: „Eu eram axat deja pe peisajul citadin şi am dorit să fie şi artă şi document în acelaşi timp. Am pornit cu gândul că imaginea oraşului reprezintă ceva deosebit atât pentru arădeni cât şi pentru cei care ne vizitează". La sfârşitul dialogului, el îmi făcea însă o mărturisire pesimistă: „Ca să fiu sincer am dorit să ajung la un număr rotund şi să fac o pauză...". Dar, una din surprizele de la venisajul expoziţiei lui Mihai Takacs, „Veneţia la Arad", a fost şi lansarea... Calendarului 2012.

> „Aş vrea să fie un cadou de sărbători, din partea mea, arădenilor mei
> MIHAI TAKACS

Întrebându-l unde e pauza pe care dorea să o facă, artistul mi-a răspuns: „Calendarul de anul aceasta nu era în program. După a 10-a ediţie am spus că voi face o pauză. Ideea de a continua a fost a bunei noastre prietene, contabila Diana Purcarete. Este minunat să nu faci nimic şi să se rezolve totul. Eu am văzut calendarul meu după ce mulţi mi-au povestit de el (e plăcut aşa!). Mulţumesc, pentru sprijin, Auto Tehnic Ford, Trans CIM ARAD, Rubio, Companiei de Apă şi d-nei Erica Stark . Acum sunt fericit că lumea întreabă dacă au apărut calendarele şi chiar mă gândesc să fac cumva ca aceste calendare să apară în fiecare an odată cu Moş Crăciun". **JA-V.F.**

Acuză lipsa de organizare de la Permise Auto

ARAD. Zeci de arădeni se plâng că au fost puşi pe drumuri degeaba, când au dorit să se înscrie la concurs pentru obţinerea permisului de conducere auto, conform informaţiilor primite de la PSD Arad.

„Birourile Serviciului public comunitar regim permise de conducere din cadrul Prefecturii nu mai programează examinări până la jumătatea lunii ianuarie! Mai mulţi instructori auto şi cursanţi au fost puşi pe drumuri degeaba. Unii dintre ei au bătut cale lungă din judeţ ca să găsească un bilet lipit pe uşă, în care se anunţă că nu se preiau dosare decât de la jumătatea lunii ianuarie", a explicat Dorel Căprar, preşedintele PSD Arad.

Mai mult, acesta susţine că pe pagina web a Prefecturii Arad este afişat un program normal de lucru cu publicul, nu este semnalată nicio întrerupere a activităţii. „Cred că administraţia publică trebuie să pună pe primul plan respectul pentru cetăţean, pentru contribuabil. Cei de la PDL vorbesc despre reforma statului, dar de fiecare dată uită de cetăţeni, de contribuabili, deşi aceştia trebuie să fie principala lor preocupare. Constatăm şi cu acest prilej că arădenii care plătesc taxe şi impozite mari, plătesc taxele pentru examinare în vederea obţinerii permisului de conducere auto sunt ignoraţi şi trataţi fără lipsă de respect. Îi solicităm prefectului Călin Bibarţ şi subprefectului care se ocupă de acest domeniu să intervină şi să le permită arădenilor accesul la serviciile la care au dreptul", a mai spus Dorel Căprar, preşedintele PSD Arad. **JA-A.P.**

PRECIZAREA PREFECTURII

Şcolile de şoferi au fost informate la începutul lunii despre această situaţie şi era obligaţia instructorilor auto să-şi anunţe elevii. Din 9 ianuarie se reiau examinările şi programările pentru examen. În fiecare an, la finele lunii decembrie se întrerup examinările. Celelalte servicii ale biroului funcţionează cu program normal.

Examinările pentru permise, cu program de sărbători FOTO: FAN

USL-iştii consideră că sondajele mint

Liderii USL Arad sunt convinşi că scăderea USL în sondajul IMAS nu este reală.

Nu au grija sondajelor FOTO: S.T.

ARAD. Preşedinţii partidelor din USL Arad nu iau în considerare rezultatele ultimului sondaj IMAS, care creditează USL cu un scor sub 50% pentru alegerile parlamentare. Opinia lor, unanimă, este aceea că este vorba despre falsificarea datelor reale, în scopul manipulării electoratului, fără efect, însă, cred ei.

Dorel Căprar, PSD

„Este clar o făcătură, la comanda PDL şi a lui Traian Băsescu, pentru manipularea celor care vor vota anul viitor. Sondajele sunt aranjate de aşa manieră încât să poată fi comparate cu rezultatele fraudei pe care o pregătesc cu atâta minuţiozitate. Din păcate pentru ei, nu vor putea să fure cât şi-au propus, iar în 2012 puterea portocalie va deveni o simplă amintire, un vis frumos pentru ei, un coşmar pentru români".

Ioan Cristina, PNL

„Traian Băsescu şi PDL încearcă pe toate căile să provoace desfiinţarea USL şi apelează la tot felul de manipulări, cum este şi acest sondaj. Fiind realizat de IMAS, nici nu mă mir de rezultatele pe care le-a dat. Pe noi ne interesează situaţia reală, iar aceasta situează USL la cota de 60% în preferinţele electoratului. Oricât de mult ar încerca ei, mă îndoiesc că au vreo şansă, fie şi infimă, de a destabiliza USL".

> „În degringoladă, puterea portocalie acţionează ilogic
> MIRCEA PURCARU

Mircea Purcaru, PC

„Părerea mea este că puterea portocalie, în frunte cu Băsescu, este în degringoladă şi deja se discreditează singură, prin acţiuni lipsite de orice logică. Bunul simţ îl face pe orice om să simtă de la o poştă minciuna, nici o forţă politică aflată la guvernare, chiar dacă ar fi ultraperformantă - ceea ce nu este cazul - nu are cum să scape de uzura guvernării. Presupunând că Guvernul Boc nu ar fi tăiat salariile şi pensiile, ci le-ar fi mărit cu 10%, tot ar fi scăzut în sondaje, pentru că nu le-a mărit suficient".

Rectorul Aurel Ardelean, colindat de studenţii UVVG

ARAD. La fel ca în fiecare an, un grup de colindători format din studenţi ai Universităţii de Vest „Vasile Goldiş" au trecut pragul locuinţei familiei prof. univ. dr. Aurel Ardelean, rectorul UVVG.

Colindătorii au susţinut un recital de colinde tradiţionale româneşti, fiind primiţi de prof. univ. dr. Aurel Ardelean, rectorul Universităţii de Vest „Vasile Goldiş" cu bucate specifice mesei de Crăciun. Paul Bărbulescu, prefectul studenţilor UVVG, ne-a declarat: „Am dorit în mod special să onorăm cum se cuvine tradiţia Crăciunului, venind cu un grup de colindători-studenţi pentru a colinda familia domnului rector. Studenţii Universităţii noastre au stabilit de fapt o adevărată tradiţie a sărbătorii Crăciunului, care începe prin a colinda familia domnului rector Aurel Ardelean în fiecare an". **JA-V.F.**

Cu colindul la rector acasă FOTO: FAN

SMS scris şi în somn FOTO: FAN

Putem scrie SMS-uri şi în somn!

NEW YORK. Dependența de telefonul mobil se poate manifesta și în timpul somnului, determinând o nouă formă de somnambulism, numită textsomnie, afirmă oamenii de știință de la Academia Americană de Medicină a Somnului. Tulburarea constă în scrierea și în trimiterea de mesaje prin intermediul telefonului mobil, în somn. Ei spun că mesajele trimise sunt, în mare parte, logice.

1 român din 3 suferă de hipertensiune arterială după 50 de ani, potrivit societății Române de Cardiologie. Simptomele sunt variate, fiind condiționate de stadiul bolii, personalitatea bolnavului, asocierea cu alte boli. Manifestarile sunt: dureri de cap, ameţeli, vâjâieli în urechi, epistaxis, apariția de puncte luminoase sau negre în câmpul vizual.

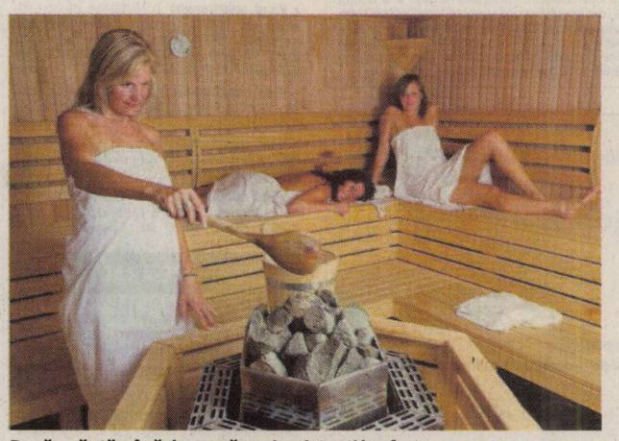

După o săptămână de saună, mai rezistenţi la efort FOTO: FAN

Sauna face bine în insuficienţă cardiacă

TOKIO. Inima persoanelor cu insuficiență cardiacă se fortifică dacă acestea merg la saună de cinci ori pe săptămână, arată un studiu recent realizat la Universitatea Toyama din Japonia. Potrivit specialiștilor, efectul benefic se traduce prin îmbunătățirea respirației și prin creșterea rezistenței la efort. Explicația este că sauna dilată vasele și crește capacitatea inimii de a pompa sânge.

Indigestia de sărbători, o problemă

Colica biliară, pancreatita, toxiinfecţii alimentare sunt mai frecvente în perioada sărbătorilor de iarnă.

Pentru a preveni îmbolnăvirea, masa de Anul Nou trebuie să fie cumpătată FOTO: FAN

HARVARD/BUCUREŞTI. Aproximativ 48 de milioane de americani suferă anual de toxiinfecții alimentaredintre aceste cazuri apar în perioada Sărbătorilor de iarnă, atrag atenția cercetătorii Universității Harvard. La originea acestor probleme stau mai ales bufeturile suedeze din noaptea de Anul Nou sau cadourile comestibile păstrate în condiții improprii. În plus, potrivit calculelor specialiștilor britanici, la masa de Anul Nou putem ajunge să consumăm chiar și 7.000 de calorii. Mai periculoase decât cele aproximativ 500 de grame pe care le acumulăm în aceste zile sunt tulburările digestive: dureri abdominale, greață, vărsături, arsuri gastrice. Porțiile mari, care abundă în carne grasă și sărace în fibre sunt principala problemă care stă la originea acestor dezechilibre.

> Bolnavii cronici trebuie să fie cumpătaţi şi să respecte sfaturile medicului
> CAROL STANCIU

→ ROMÂNII, MAI INFORMAŢI ŞI PRECAUŢI

Potrivit medicului Laurențiu Luca de la Ambulanța Plus, în urmă cu cinci șase ani, numărul cazurilor de probleme digestive era dublat în zilele de sărbătoare față de o zi obișnuită. Însă aceste cifre sunt în scădere, pentru că românii sunt mai informați și mai precauți.

Pancreatita poate fi fatală

„Consumul din produse din carne de porc și de alcool poate precipita o colică biliară, o pancreatită acută (boală gravă care poate fi fatală), gastrite și alte probleme de acest fel" - atrage atenția medicul primar gastroenterolog Carol Stanciu, președintele Societății Române de Gastroenterologie. Mai ales persoanele care suferă de boli cronice trebuie să dea dovadă de cumpătare și să respecte sfaturile medicului privind dieta în aceste zile festive. „Este foarte important să mâncăm încet. În acest fel stomacul se va goli mai bine, von avea un apetit mai scăzut și nu vom mânca atât de mult" - explică medicul John Clarke, gastroenterolog și profesor asistent la Universitatea „Johns Hopkins" din Baltimore SUA.

Obezi la maturitate FOTO: FAN

De la cezariană riscă obezitatea

LONDRA. Naşterea prin cezariană crește riscul copiilor de a devei adulți obezi, arată un studiu realizat la Colegiul Universitar din Londra. Cercetarea a constat în monitorizarea a 62 de copii, dintre care jumătate au fost născuți prin cezariană și aveau o cantitate mai mare de grăsime în ficat, spre deosebire de cei născuți natural. Copiii născuți prin cezariană nu au hormonii ce reglează metabolismul grăsimilor pe tot parcursul vieții.

Sucul de cirese alungă insomniile uşoare FOTO: FAN

Sucul de cireşe previne tulburările uşoare de somn

Persoanele care nu iubesc laptele cald băut înainte de culcare pot alege sucul de cireşe pentru a adormi mai uşor.

LONDRA. Potrivit cercetătorilor de la „School of Life Sciences", Universitatea „Northumbria" din Marea Britanie, sucul de cireșe îi ajută pe insomniaci să se odihnească. Explicația este că substanțele din sucul de cireșe cresc producția de melatonină din corp, hormon implicat în inducerea somnului.

Cercetătorii au ajuns la această concluzie după ce au analizat două grupuri diferite de voluntari. Cei din primul grup au consumat, zilnic, de două ori pe zi, 30 ml de suc natural de cireșe, iar cei din al doilea grup, au băut zilnic, tot de două ori pe zi, 30 ml de suc placebo.

Toți voluntarii care au consumat suc de cireșe au dormit, în medie, mai mult cu 25 de minute comparativ cu restul voluntarilor și au raportat și creșterea calității somnului.

Cercetătorii subliniază faptul că beneficiile sucului de cireșe se simt în cazul tulburărilor ușoare de somn precum cele care apar dacă schimbăm fusul orar sau în diverse alte situații ce presupun ieșirea din rutina obișnuită a somnului.

Nu lăsaţi depresia să vă strice Sărbătorile!

Gândirea pozitivă, realizarea unor activităţi amânate, mişcarea şi câteva ceaiuri ne pot ajuta să controlăm stările de tristeţe.

Pentru a scăpa de stările de deprimare, gândeşte-te la un cadou cu care să-i surprinzi pe cei dragi FOTO: FAN

BUCUREŞTI. În anotimpul rece, zilele scurte, în care beneficiem de mai puțină lumină naturală decât în restul anului și frigul creează premisele pentru apariția depresiei sezoniere. În plus, stările de tristețe și de deprimare specifice depresiei se pot accentua în perioada Sărbătorilor.

„În mod clar, în preajma Sărbătorilor, numărul depresivilor crește simțitor. Întrucât urmează o perioadă cu multe zile libere, persoanele mai singuratice se gândesc că nu vor avea cu cine să le petreacă. De asemenea, există persoane care asociază perioada Sărbătorilor cu un eveniment neplăcut din trecut, precum o despărțire sau o copilărie plină de lipsuri ori moartea cuiva drag", explică psihoterapeutul Keren Rosner de la Clinica Mentarex Consult din București. Iată, mai jos, câteva sfaturi pentru a scăpa de tristețe:

1 Faceţi lucrurile pe care le-aţi amânat. Modul de gândire are o influență covârșitoare asupra felului în care ne simțim și acționăm. Din păcate, gândurile negative nu fac altceva decât să întrețină și să adâncească starea de tristețe și de nefericire. Potrivit psihoterapeutului Keren Rosner, depresivii ar trebui să facă un efort și să vadă partea plină a paharului. „În această perioadă, gândirea pozitivă poate face minuni. Vă mai propun să faceți lucrurile pe care le tot amânați. De exemplu, schimbarea culorii părului sau telefonarea unui prieten cu care nu ați mai vorbit de mult timp ori planificarea unei excursii într-un loc în care nu ați mai fost niciodată", explică specialistul.

2 Mişcarea ne redă energia. Oamenii de știință suedezi de la Universitatea Karolinska recomandă persoanelor care trec frecvent prin episoade de depresie să facă mișcare, deoarece stimulează secreția de serotonină, unul dintre cei mai importanți hormoni responsabili de starea de bine. În urma unui studiu realizat pe un grup de voluntari depresivi, cercetătorii au constatat că săritul coardei și joggingul „șterg" semnele depresiei.

> Există persoane care asociază perioada Sărbătorilor cu un eveniment neplăcut din trecut
> KEREN ROSNER

3 Remedii care ţin stresul sub control. În această perioadă, depresia se poate declanșa și pe fondul stresului cauzat de pregătirile pentru Sărbători. Din cauza zilelor prea scurte, unele persoanele încep să se strezeze gândindu-se că nu vor termina la timp ceea ce și-au propus. Pentru a ține stresul sub control, fitoterapeuții ne recomandă câteva ceaiuri cu efect calmant. Una dintre plantele recunoscute pentru proprietățile ei antistres este sunătoarea.

Stimati cititori cei cu necazuri si probleme adevarate, **Aurelia Ardeleanca** despre care a-ti auzit dealungul timpului, cea care a adus fericire in mii de familii, venita de curand din America premiata cu luocul 1 pentru meritele sale. Acum in postul Craciunului se descanta ce-l mai bine, lucreaza prin magie alba si lucru sfant. Ce-a mai puternica desfacatoare cununiilor legate si a bolilor fara leac, va asigura reusita 100%, dezleaga cununii, uneste familii dezbinate, aduce persoana iubita inapoi, spor in casa, in afaceri, scoate argintul viu, alunga farmecele, lecuieste impotenta, alcoolismul si boli de piele. Lucreaza la cabinetul ei din Arad chiar prin telefon, rezolva orice problema de la orice distanta pe baza datelor dumnevoastra personale. Sunati cu toata increderea **tel: 0723 92 45 35, www.vrajitoarea-aurelia.ro** (616817)

romstal UNIVERSUL INSTALAȚIILOR angajeaza pentru filiala Arad:

SOFER categoriile B si C

DESCRIEREA POSTULUI

Realizeaza curse de livrare marfa
Preia retururile de marfa
Tine evidenta documentelor aferente transporturilor
Asigurarea procesului de livrare a marfii si de ordonare a produselor expuse la raft

CERINTE

Permis de conducere categoriile B, C
Absolvent studii medii
Experienta in manipularea marfii
Persoana serioasa, responsabila
Fara antecedente rutiere in ultimii ani

CV-urile pot fi trimise la adresa resurse-umane@romstal.ro , pana la data de 3 ian. (655877)

SC TRANSCAR SIBIU

angajează

şoferi transport internaţional marfă

Telefon 0269/224101, 0740.115.201.

Informaţii zilnic între orele 08,00-16,00 (654438)

S.C. EURO VEST TRANSIT S.R.L. prin Vlaga Daniel în calitate de administrator anunţă publicul interesat asupra depunerii solicitării de emitere a acordului de mediu pentrru proiectul **„Modificări interioare şi exterioare, mansardare clădire existentă”**, propus a fi realizat în Livada, FN, jud. Arad, conform Certificatului de urbanism nr. 99/28.09.2011 eliberat de Consiliul Local Livada.

Informaţiile privind proiectul propus pot fi consultate la sediul autorităţii competente pentru Protecţia Mediului APM Arad, str. Splaiul Mureşului FN şi la sediul S.C. EURO VEST TRANSIT S.R.L. din Arad, C-lea Radnei nr. 211, jud. Arad sau la sediul primăriei Livada, între orele 8:30-14:30.

Observaţiile publicului se primesc zilnic, la sediul autorităţii competente pentru Protecţia Mediului APM Arad, str. Splaiul Mureşului FN, între orele 8:30-14:30. (660238)

Program publicitate:
pe B-dul Revoluţiei, nr. 81
luni-vineri: 8.00-18.00,
duminică: 9.00-13.00,
pe B-dul Revoluţiei, nr. 62
luni-vineri: 9.00-16.00.

AP.2 CAMERE-ARAD

• **Cumpăr apartament** 1- 2 camere. Piata pe loc!!! Telefon 0744.849.390. 530716

• **Vând apartament** în Micălaca pe strada Imaşului, etaj I, 2 camere, decomandat, amenajat, termotecă, la preţul de 37.000 Euro, negociabil. Telefon: 0357/427436; 0728.938.777; 0741.158.777 655895

• **Vând apartament** 2 camere, decomandat în Aradul Nou. Telefon 0722.643.354, 0752.661.957. 600818

• **Vând apartament** 2 camere, superamenajat Libelula şi apartament 2 camere Aradul Nou, 0744.555.076, 0744.621.968. 607169

• **Vând apartament** 2 camere în bloc nou, decomandat, centrală proprie, parcare în curte, 28.000 Euro, str. Cocorilor nr. 5, 0762.213.545. 620350

AP.3 CAMERE-ARAD

• **Vând apartament** 3 camere Vlaicu, etaj IV din X, amenajat, ocupabil imediat, la preţul de 28.000 Euro negociabil. Telefon: 0357/427436; 0728.938.777; 0741.158.777. 655896

• **Vând urgent** apartament central, et. 1, 3 camere, bucătărie, 2 intrări, 2 băi, pivniţă, cămară alimente. Dotări: termotecă, aer condiţionat, utilităţi individuale, pretabil sediu firmă, preţ 58.000 Euro, negociabil. Telefon 0771.223.799. 606847

AP.4 CAMERE-ARAD

• **Vând apartament** 4 camere tip Samantha urcător, zona Polivalentă, etaj IX. Preţ 72.000 Eur negociabil. Tel. 0765.234.912. 660253

CASE-ARAD

• **Vând casă** modernizată, 3 camere, anexe, bucătărie vară, garaj, grădină mică, str. Doja, preţ foarte bun. Telefon 0723.516.414, 0754.055.856. 660296

CASE-JUDEŢUL ARAD

• **Vând casă** în comuna Fântânele, 600 mp. Preţ negociabil. Informaţii telefon 0257/456273 sau 0742.478.315. 657197

• **Vând casă** în Vladimirescu, 600 mp, 3 camere, baie, bucătărie, geamuri termopan maro, FS- 22 ml. Preţ 39.500 Eur/negociabil. Tel. 0728.144.898, 0721.198.568. 650981

• **Vând casă** 4 camere+ dependinţe, sat Susag, com. Craiva, 5.000 Euro. Telefon 0752.896.815. 660308

CASE DE VACANŢĂ-ALTE JUDEŢE

• **ARIEŞENI, teren- construcţii** cabane-vacanţă, curent- electric, eventual cabană, ski, 0722- 257409. 659206

SPAŢII COM-ARAD

• **25.000 mp,** proiect hale, ZonaIndustrială Pecica- Turnu, front- stradal dublu, 0722-257409. 659209

TERENURI LOCAL

• **Vand 900** mp teren str. Tabacovici toate utilitatile tel 0756495707 539897

TERENURI JUDEŢ

• **Vând teren** cu construcţie în Livada. Telefon 0753.511.230. 659234

IMOBILE CHIRII

• **Închiriez apartament** 2 camere, Podgoria, mobilat şi utilat, 230 Eur şi loc de parcare bloc R 7 ARED, 100 Ron/lună, negociabil, 0743.700.345. 657056

• **Închiriez apartament** 2 camere, str. Eminescu. Telefon 0744.784.910. 658349

• **Închiriez apartament** 2 camere, Fortuna, mobilat, utilat, pe termen lung, 180 Eur, 0743.109.838. 659194

• **Închiriez cameră,** intrare separată, aproape tramvai+ bucătărie. Telefon 0752.855.503. 659169

• **Închiriez urgent** garsonieră, mobilat, gaz, frigider, satelit, maşină spălat, 0751.382.017. 659228

SPAŢII COM-ARAD

• **Închiriez spaţiu** comercial, zona Fortuna. Tel. 0754.415.560. 640307

• **Închiriez- vand spaţiu** 6 încăperi, 2 băi, renovat- modern, birouri, Zona- PRIMĂRIE, 0722- 257409. 650833

SCHIMB LOCUINŢE-ARAD

• **Schimb sau** vând casă cu etaj, zona Jackson. Tel. 0748.862.498. 640290

AP.3 CAMERE-ARAD

• **Cumpăr urgent** apartament 3 camere zona Mioriţei sau zona 300, decomandat, etaj 1 sau 2, fără intermediari. Tel. 0758.579.117. 656034

TEREN-JUDEŢUL ARAD

• **Cumpăr teren** arabil în Olari. Tel. 0744.438.824. 640283

• **Cumpăr teren** arabil în Sâmbăteni. Tel. 0752.569.327. 657367

OFERTE LOCURI DE MUNCĂ

• **Angajăm personal** pentru fast- food, bucătărie, vânzare. Telefon ☎0744.828.934. 660152

• **Angajez vânzătoare.** Telefon 0744.533.293.

• **Societate comercială** angajează şofer cat. C+E pentru curse internaţionale, 0733.963.113.

• **Societate comercială** angajează mulgători şi îngrijitori animale. Tel. 0756.162.285.

CERERI LOCURI DE MUNCĂ

• **Asistent radiologie** caut loc de muncă. Rog seriozitate. Tel. 0746.095.151. 657262

PRESTĂRI SERVICII

• **A.A.A. repar** maşini spălat automate, frigidere, piese originale, domiciliul clientului, garanţie. Telefon 0745.395.282, 0257/274600. 603207

CONSTRUCŢII

• **Vând lemne** şi cărbuni. Informaţii telefon 0757.769.010. 646409

• **Vând lemne** de foc salcâm, cantitate 3 m ster, preţ 350 ron. Telefon 0743.899.445. 653081

• **Vând lemne** foc esenţă tare, tăiate, crăpate. Preţ convenabil, 0721.592.572. 656118

AUTO ROMÂNEŞTI

• **Vând Dacia** Logan 2004, stare foarte bună, motor 1,4 MPI, benzină+GPL, gri metalizat, original, preţ 2.800 Eur, 0744.888.433. 660175

• **Vând Dacia** 1310 TLX culoare roşu 275, an fabricaţie 1990, stare excepţională. Preţ 800 Euro negociabil.Informaţii telefon 0772.210.386. 660185

AUTO STRĂINE

• **Vând urgent!Renault** Laguna 1,9DCI, an 2003, înmatriculată, break, trapă panoramic, 4699Euro, 0757.053.045. 653261

ELECTRONIC PLUS

• **Vând maşini** spălat automate, lăzi, congelatoare,combine. Modele Noi, Garanţie, Transport.Informaţii 0745.395.282, 0257/274600. 603223

• **VINDEM electrocasnice second, frigorifice, maşini spălat haine- vase, uscătoare, aragaze gaz- electrice, televizoare, anvelope, vitrine comerciale. Reducere pentru schimb, rate. Telefon ☎0744.796.542.** 8694

MOBIDOM

• **Vând mobilă** adusă din Germania, dormitor, bucătărie, canapea, colţar, pat cu saltea de apă, sufragerie etc. Telefon 0747.866.482. 659312

PIERDERI

• **Pierdut atestat** conducător auto profesionist, pe numele Hippach Ernest Francisc, seria CPCA 292475. Îl declar nul. 660303

• **Pierdut Certificat** Constatator PFA Barna Sever, nr. ordine F02/564/2003 din data 03/09/2003. Declar nul. 660198

PLANTE-FLORI

• **Vând lucernă,** baloţi mari, rotunzi. Telefon 0744.190.192. 539138

ANIMALE-PĂSĂRI DOMESTICE

• **Vând căţei** Ciobănesc de Bucovina, 8 săptămâni, exemplare deosebite, ☎0743.680.000. 659377

• **Vând căţei** Sharpei, vaccinaţi, deosebiţi, 130 Eur, negociabil, 0740.028.437, 0744.958.818. 659198

• **Vând două** vaci cu lapte. Telefon 0742.385.708 sau 0742.709.991. 660317

• **Vând porci** carne 90- 120 kg, Aradul- Nou, transport gratuit. Tel. 0731.347.875. 659280

• **Vând porci** de 80- 100 kg, rasă de carne, hrăniţi bio (Micălaca), 0257/279115, 0727.313.123. 660168

• **Vând porci** graşi în apropiere de Arad. Tel. 0731.131.816. 657374

• **Vând pui** pentru sacrificat. Telefon 0748.322.489. 565430

AFACERI

• **Vând afacere** la cheie bar, spălătorie auto, spaţiu de închiriat, clădire nouă Curtici.Telefon 0744.514.060.

• **Vând afacere** la cheie (restaurant), zonă centrală. Tel. 0745.509.405.

CITAŢII

• **Se citează** numita Crişan Ana Eugenia, în calitate de pârât, în contradictoriu cu Crişan Teodor, în calitate de reclamant, pentru divorţ, în dosarul nr. 20.078/55/2011, la Judecătoria Arad, sala 215, pentru data de 18.01.2012, ora 8,30. 660244

DIVERSE

• **Vând ţuică** prună, struguri. Tel. 0724.320.168. 650955

• **Vând acvariu** pentru peşti, 800 litri apă, dimensiuni 1600x80x80. Tel. 0747.866.482. 659332

• **Vând canapea** tip studio pentru 2 persoane, recent renovată, cismă nr. 43, cu talpă dublă, şubă cu blană naturală exterior stofă gri nr. 50, nouă. Telefon 0749.197.744. 660297

• **Vând cauciucuri de iarnă second hand, 185/65/15- 195/65/15- 155/80/13, 145/80/13, stare foarte bună, 0741.234.774.** 659359

• **Vând cinci** calorifere fontă noi tip Bucureşti cu câte zece elemenţi fiecare. Preţ 300 lei bucata. Tel. 0755.251.381. 660312

• **Vând fân** localitatea Chişlaca. Tel. 0751.063.874. 657234

• **Vând met** ierbicidat, 500 l în stare de funcţionare. Telefon 0745.270.325. 660324

• **Vând ouă** de casă. Informaţii telefon ☎0744.533.293. 660107

• **Vând solar** pentru bronzat, adus din Germania. Tel. 0747.866.482. 659298

DECESE

Cu adâncă durere anunţăm trecerea la cele veşnice a celei care a fost iubita noastră mamă, soacră, bunică şi străbunică

SZABO AURELIA
(ARANCI),
la 87 de ani.

Îndoliata familie
Glaser şi Dascăl

Cu adâncă durere în suflet anunţăm stingerea din viaţă
la vârsta de 84 ani a celei care a fost
BOCIORT ELENA.
Înmormântarea va avea loc în satul Sălişte-Sâc, astăzi 29 decembrie 2011, ora 13,00. Odihnească-se în pace!
Fam. îndoliate Solomie şi Turic

Cu adâncă durere în suflet anunţăm stingerea din viaţă a celei care a fost mamă, bunică, soţie, soacră, mătuşă, o femeie plină de iubire şi înţelepciune faţă de familia iubită
MATIŞ IUSTINA.
Înmormântarea va avea loc vineri, 30 decembrie 2011, ora 12:00, în localitatea Andrei Şaguna.
Fam. Matiş Ionel cu familia

Cu profundă tristeţe anunţăm încetarea din viaţă la vârsta de 81 ani a celei care a fost
TĂRCHILĂ MARIA.
Înmormântarea va avea loc în data de 30 decembrie 2011, ora 13,00 la Cimitirul Eternitatea (UTA).
Familia îndoliată

Cu multă tristeţe şi durere în suflet, anunţăm decesul celei care a fost mătuşa noastră
ILCA LENA,
din Caporal Alexa.
Înmormântarea va avea loc vineri, 30 decembrie 2011, la ora 13,00. Dumnezeu să o odihnească!
Nepoatele cu familiile lor

EVIDENȚIAZĂ-TE!

Talon valabil până în 31 decembrie 2011

Text: **DATA apariției:**.....

.....

.....

.....

.....

.....

.....

.....

Date personale:

Nume şi Prenume:

Telefon:

Buletin de identitate:

TALON + PREȚUL CATEGORIEI AFERENTE

Anunțurile se preiau zilnic, la ghișeu, până în ora 16[00], după această oră, se pot prelua doar prin intermediul sistemului online de preluare al anunțurilor disponibil pe www.jurnalaradean.ro . Anunțurile de mică publicitate din Jurnal Arădean se publică pe baza talonului din ziar
Redacția nu își asumă responsabilitatea pentru conținutul anunțurilor de mică publicitate!

JURNAL ARĂDEAN

CONDOLEANȚE

Deplângem trecerea în eternitate a celui ce a fost

IOAN BOC

şi suntem alături de premierul Emil Boc şi de familia sa, în această grea încercare. Sincere condoleanţe!

Organizaţia Judeţeană a Partidului Democrat Liberal Arad.
Preşedinte, arhitect Gheorghe Seculici

Suntem alături de familia Emil Boc în greaua încercare pricinuită de decesul tatălui,

NUŢU BOC.

Dumnezeu să-l odihnească în pace şi să-i răsplătească jertfelnicia dovedită în păstrarea credinţei strămoşeşti, de-a lungul întregii vieţi!

Familia Mihuţ Teodor

Aducem un ultim omagiu vecinului nostru,

BERCSENYI IOAN.

Dumnezeu să-l odihnească şi transmitem condoleanţe familiei îndoliate!

Asociaţia de proprietari Bl. 510

Împărtăşim marea durere a colegului nostru Dorel Goron, la decesul tatălui său drag.

Sincere condoleanţe din partea colegilor din A.C.M.R.R. - SRI, Sucursala Arad

Suntem alături de colega noastră Viorica-Izabela Pătrună în marea durere pricinuită de pierderea suferită. Transmitem familiei sincerele noastre condoleanţe!

Colectivul firmei Amatex

Mulţumim tuturor rudelor, prietenilor, vecinilor, colegilor, cadrelor medicale şi toţi cunoscuţilor care au fost alături de noi cu prezenţă şi flori la greaua despărţire de dragul nostru soţ, tată şi bunic

SILAGHI VASILIU.

Familia îndoliată Silaghi

COMEMORĂRI

La trecerea a 40 de zile de la decesul vecinului

DAN LAZĂR

amintirea este vie în sufletele noastre.

Bloc G 4, str. Crasna

Pios omagiu la împlinirea unui an de la trecerea în nefiinţă a celui care a fost

dr. ing. GIURGIUŢIU RADU.

Te vom păstra mereu în inimile noastre.

Soţia Steluţa cu fiul Radu, soţia Mihaela şi copiii Raul, Raluca şi Răzvan, şi fiica Simona Stanciu

Anunţurile de deces se publică GRATUIT!

Dragul nostru unic fiu

INDREI ROBERT ADRIAN

te purtăm în suflet tot timpul, ne este extrem de dor de tine, iar lipsa ta o simţim la fiecare pas. Azi ai fi împlinit 23 de ani, iar tu eşti sus cu îngerii, iar noi pe pământ cu dorul tău în suflet. Paşii ne îndreaptă la tristul tău mormânt, unde ne plecăm fruntea, vărsăm lacrimi şi punem flori însoţite de candele aprinse. Nimeni şi nimic nu va putea şterge din inimile şi sufletele noastre bunătatea, zâmbetul tău cu gropiţe în obraji clipele frumoase petrecute împreună. Dumnezeu să-ţi odihnească în pace sufletul tău nobil şi curat, să-ţi dăruiască lumină fără sfârşit! Să-ţi fie somnul lin şi îngerii aproape! Te vom iubi şi te vom plânge mereu!

Mama Dina şi tata Robert veşnic îndureraţi

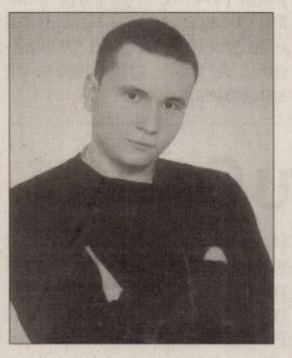

Îngerii în cer îţi cântă astăzi şi te sărbătoresc pe tine

INDREI ROBERT ADRIAN

dragul nostru nepot, iar noi aici pe pământ înălţăm cu pioşenie o rugăciune pentru odihna sufletului tău. Dumnezeu să-ţi vegheze somnul etern pentru că ai fost un nepot minunat şi ai avut un suflet bun! Ai fost o speranţă pentru noi. Te vom păstra mereu în sufletele noastre şi nu te vom uita niciodată! Odihneşte-te în pace cu îngerii aproape!

Bunicul Ticu - Duţ Moca, bunica Ana şi bunicul Mihai Indrei

Azi când trebuia să-ţi spun La mulţi ani! la împlinirea vârstei de 23 ani dragul meu

ROBERT ADRIAN,

îţi voi presăra mormântul cu lacrimi şi flori şi îl voi ruga pe bunul Dumnezeu să te ierte şi să te odihnească în pace! Nu te voi uita niciodată!

Prietena Cristina

Flori, lumânări aprinse la împlinirea a 5 ani de la trecerea în veşnicie a dragei noastre soţie, mamă, bunică, soacră şi noră

LUPUŢI MADINA.

Când se stinge o lumânare o aprinzi din nou, dar când se stinge o viaţă o plângi mereu.

Soţul Manasie, copiii Cristi şi Jeni, nora şi ginerele, Stela şi Marin, nepoţii Andrei, Diana şi Marius şi soacra Elena

6 ani de singurătate şi multă tristeţe, de când a plecat departe, bunul meu soţ,

FABRI FRIDERIC ANDREI.

Dumnezeu să fie cu tine!

Soţia Ana

Azi 29 decembrie 2011 se împlinesc 12 ani de la despărţirea de cea care a fost draga noastră soţie, mamă şi bunică

FLORICA CRIŞAN.

Odihnească-se în pace!

Familia

Timpul s-a scurs şi rănile din sufletele noastre s-au adâncit continuu. Dorul de chipul tău senin şi de zâmbetul tău blând şi bun ne umple inimile şi cu greu reuşim să ne stăpânim lacrimile şi suferinţa. N-am putut opri clipa tragică a destinului, dar putem, dincolo de durerea nemărginită, să ducem mai departe amintirea celui mai bun, drag fiu, soţ şi tată

ing. ABRUDAN RADU IOAN

plecat fulgerător dintre noi la vârsta de 51 ani.

Slujba de comemorare la 6 săptămâni de la plecarea spre cele veşnice, va avea loc vineri, 30 decembrie 2011, ora 13:00, la Catedrala Ortodoxă Veche - Piaţa Catedralei. Dumnezeu să-l ierte şi să-l odihnească în pace!

Mama Aurelia, soţia Teodora, fiul Silviu

S-au scurs 9 ani de suspine şi durere. Nici lacrimile, nici cuvintele, nici tristeţea în sufletul zdrobit de povara dorului nu alină plecarea ta fulgerătoare iubitul şi dragul nostru soţ, tată şi socru

SIMENY BELA.

Paşii ne poartă mereu la mormântul tău trist căutând sprijinul şi mângâierea de altădată, dar nu a mai rămas decât amintirea unui suflet blând şi iubitor care va dăinui veşnic în inimile noastre. Dumnezeu să-ţi dea odihnă şi linişte veşnică!

Soţia, fiul şi nora

Ai avut un suflet bun, ai fost lumina vie, dar într-o seară tristă ai plecat în veşnicie. Lipsa ta mereu se simte şi durerea n-a încetat, dar în inimile noastre vei trăi neîncetat

SIMENY BELA.

Liniştea şi bucuria vieţii s-au transformat în durere şi lacrimi în urmă cu 9 ani.

Fam. Hegyi şi Poll

Purtând în suflet amintirea celor 9 ani de când Dumnezeu ne-a despărţit ne rugăm pentru sufletul tău dragul nostru cumnat şi unchi

SIMENY BELA.

Dumnezeu să-l odihnească în pace!

Familia Câmpean

Cu tristeţe şi lacrimi pe obraz amintim că se împlinesc 6 ani de când ai plecat în veşnicie dragul nostru tată şi bunic

NICULESCU MARIAN.

Te vom iubi mereu şi îţi vom păstra veşnică amintirea. Fie-ţi ţărâna uşoară!

Soţia Aurelia, fiul Călin cu Tina, fiica Camelia cu Mihai şi nepoatele dragi Adela şi Lorena

Cu tristeţe, lacrimi pe obraz şi dorul în suflet dar şi cu speranţa revederii în lumea de apoi, amintim că azi se împlinesc 11 ani de când ai plecat în veşnicie dragul nostru soţ şi tată

PĂUN AVRAM,

din Lipova.

Te vom iubi mereu şi îţi vom păstra veşnică amintire. Dumnezeu să-ţi odihnească sufletul în pace!

Soţia Elena şi fiicele Lucia şi Cornelia

PREVIZIUNI ASTROLOGICE PENTRU ANUL 2012

Noi începuturi de iubire pentru Berbeci

Pentru zodia Berbec, 2012 este departe de a fi sfârşitul.

BERBEC. (III.21-IV.20). Dacă 2011 a fost un an zbuciumat şi turbulent din punct de vedere emoţional şi relaţional, 2012 se anunţă a fi un an mult mai armonios, promiţând o împăcare cu trecutul şi rezolvarea situaţiilor conflictuale. 2012 aduce mai multă stabilitate, mai multă maturitate, mai multă determinare şi mai multă voinţă pentru a face lucrurile să meargă. Se anunţă noi începuturi de iubire pentru Berbecii singuri, mai multă pasiune pentru cei implicaţi în relaţii stabile şi decizii cu un impact puternic pentru Berbecii ale căror relaţii au stagnat sau au ajuns într-un punct mort. Majoritatea acţiunilor tale stau sub semnul dorinţei de evoluţie şi al ciclului lui Jupiter. Va trebui să urmezi anumite specializări ce te vor ajuta să avansezi în carieră şi să ai în vedere proiecte noi, solicitante. Succesul profesional îţi este rezervat în 2012, cu precădere în ultimul sfert al anului. Înarmează-te cu răbdare, fii perseverent, munceşte pentru ceea ce vrei. În 2012, totul este posibil pe plan profesional. Ai mare grijă însă şi de sănătatea ta.

Oportunităţi profitabile pentru zodia Taur

TAUR. (IV.21-V.20). Este drept că debutul lui 2012 nu este tocmai unul uşor. Influenţa planetei Marte nu este una tocmai de neglijat. Sunt posibile mici conflicte în cuplu care, gestionate într-un mod greşit, pot conduce fie către o despărţire, fie către epuizarea emoţională. Veştile bune încep să curgă însă pe la mijlocul anului. Influenţa lui Jupiter în 2012 se traduce la nivel emoţional prin perspective noi asupra vieţii şi asupra iubirii. Ai mai multă răbdare faţă de partenerul tău şi eşti dispus să depui anumite eforturi pentru a face ca lucrurile între voi să se îmbunătăţească. În acelaţi timp, îţi poţi analiza cu obiectivitate relaţia. Înţelegi perfect ce trebuie schimbat, ce nu poate fi schimbat. Taurii hotărâţi să pună punct relaţiei lor o vor face cu inima împăcată, ştiind că au făcut tot ce le stătea în putinţă. Cei singuri cunosc o persoană interesantă în lunile august-iulie. Este indicat însă să nu grăbească lucrurile şi să avanseze în această relaţie cu paşi mărunţi, dar siguri. Fericirea le este promisă în lunile de toamnă. Per ansamblu, 2012 se anunţă a fi un an profitabil, chiar dacă nu atât de profitabil ca 2011. La mijlocul lui iulie, Jupiter pleacă din Gemeni şi intră în semnul Racului conducând către câştiguri semnificative, însă moderate. Este important să menţii balanţa între muncă şi viaţa personală. Acordă-ţi timp pentru o vacanţă mai lungă în lunile de vară şi acordă-le şi celor dragi mai mult timp. De asemenea, dacă urmăreşti să-ţi schimbi jobul sau să faci o schimbare pe plan profesional, vara lui 2012 este momentul potrivit. Astrele sunt de partea ta creându-ţi oportunităţi frumoase şi sporindu-ţi capacitatea de adaptare. Fii deschisă şi profită de ceea ce ţi se oferă.

Situaţie profesională stabilă pentru Gemeni

Venus, planeta iubirii, aduce veşti bune pentru cei din Gemeni.

GEMENII. (V.21-VI.21). Dacă în 2011 au existat anumite impedimente şi amânări în planurile de nuntă şi de viitor, 2012 pare a le rezolva pe toate. Cei din Gemeni sunt pregătiţi să facă pasul cel mare şi să spună „da“ cu inima deschisă în vară. Mai mult, au în vedere aducerea pe lume a unui copil şi fac planuri pentru a achiziţiona o nouă locuinţă. Mare grijă însă la sănătate şi la orele pe care le acordaţi somnului. În octombrie şi noiembrie veţi fi extrem de solicitaţi şi aveţi tendinţa de a deveni nervoşi şi iritabili. Odihniţi-vă, dormiţi cele 8 ore şi găsiţi metode de-a vă destinde. Petreceţi timp de calitate în compania partenerului! Este cea mai bună metodă de a vă apropia şi mai mult unul de celălalt şi de-a vă restabili echilibrul psihic, intensificând legătura emoţională dintre voi. Pe plan financiar, aveţi situaţia sub control. 2012 aduce însă cu el anumite cheltuieli suplimentare aşa că fiţi foarte atenţi la felul în care gestionaţi bugetul. Faceţi planificări! Profesional vorbind, situaţia se anunţă stabilă în 2012. Lunile martie, iunie şi august se anunţă a fi cele mai solicitante luni ale anului, însă şi cele mai pline de satisfacţii. Foarte posibil să fiţi promovaţi sau să primiţi o mărire de salariu. Mediul de lucru vă este prielnic şi vă bucuraţi de o reputaţie excelentă în ochii celorlalţi.

Un an extrem de profitabil pentru nativii din Rac

RAC. (VI.22-VII.22). În 2012, astrele par a-şi lua revanţa pentru toate neajunsurile, problemele şi durerile de cap cauzate de bani în 2011. Prin urmare, 2012 se anunţă a fi un an extrem de profitabil din punct de vedere financiar. Pe plan profesional, vei fi mai mult solicitat decât în 2011, însă rezultatele obţinute vor fi pe măsura eforturilor depuse. Un job nou, mai avantajos, într-un domeniu pe care nu l-ai mai testat până acum, va constitui pentru tine o nouă provocare. Nu este cazul să te panichezi şi nici să te opui schimbării. Ai încredere în forţele tale, iar adaptarea şi performanţele vor veni de la sine. În plus, vei avea de partea ta sprijinul şi încrederea unei persoane cu o funcţie de bază în compania respectivă. 2012 este un an care îţi pune la încercare curajul şi dorinţa de a lupta pentru visurile tale. Pe plan sentimental, vibraţiile lui Uranus, Mercur şi Venus îţi conduc relaţia către un nivel confortabil de linişte şi împlinire. Eşti mulţumit de evoluţia ei, chiar dacă în anumite privinţe va trebui să investeşti mai mult, să lupţi mai mult pentru a-ţi înlătura dubiile şiîndoielile pe care ţi le-a adus 2011. În acelaşi timp, nici un Rac nu are voie să se simtă singur în 2012. Nici chiar cei care nu sunt implicaţi într-o relaţie, nici chiar cei care se vor vedea ieşind dintr-o relaţie... 2012 aduce cu el multe întâlniri kharmice şi pozitive, dar şi multe şanse de a cunoaşte partenerul potrivit.

Proiecte noi pentru zodia Leu

Pe plan profesional, procesul de ameliorare a situaţiilor complicate începe încă din 2011.

LEU. (VII.23-VIII.23). Dacă în ultimii doi ani te-ai zbătut, ai încercat tot ce ţi-a stat în puteri, ai luptat cu dinţii şi ai făcut compromisuri pe care doar tu le ştii pentru a avea confortul şi rezultatele pe care ţi le doreşti, află că în 2012 vei fi cel mai aproape de împlinirea lor. 2012 este un an încărcat de noroc, împrejurări prielnice şi lucruri pozitive pentru nativii din Leu în mai toate planurile. Te poţi concentra cu mai multă uşurinţă şi te vei bucura şi de sprijinul colaboratorilor tăi. Vei avea în vedere proiecte noi şi interesante. Cei care se aflau în căutarea unei locuinţe, a unei aprobări de credit, a unei promisiuni de serviciu sau a unei avansări în funcţie vor avea parte de surprize plăcute în 2012. Lucrurile bune şi frumoase se vor concentra mai mult în a doua jumătate a anului, cu precădere în lunile de toamnă. Relaţia cu partenerul de viaţă şi îmbunătăţirea calităţii timpului petrecut cu familia şi copiii vor contribui enorm la evoluţia stării tale spirituale. Vor exista şi unele teste puţin mai neplăcute, însă rolul lor este de a-ţi testa stabilitatea emoţională. Leii singuri trebuie să pună mai mult accent pe socializare. Aceasta este cheia către fericirea personală în 2012.

Fecioarele, mai sentimentale în 2012

Acestea au parte de suficient de multă iubire în noul an.

FECIOARĂ. (VIII.24-IX.23). Încât să declare stare de fericire în viaţa personală. Primesc atenţie şi multe dovezi de afecţiune şi iubire din partea partenerului, într-un fel care le ia prin surprindere. Persoanele necăsătorite se pot trezi cu o cerere în căsătorie sau chiar, spre uimirea lor, vor constata cât de mult îşi doreşte partenerul un copil. Fii însă atent şi grijuliu faţa de ceea ce ai. Încearcă să-ţi stăpâneşti impulsul de a fi posesiv şi de a cere mai multe explicaţii decât sunt necesare. Lasă-i partenerului suficient spaţiu. Iubirea are nevoie să respire uneori... Fă ca respectul, laolaltă cu comunicarea, să fie deopotrivă parte integrantă din relaţia ta. Norocul este şi de partea Fecioarelor singure care îşi pot găsi sufletul pereche în acest an. Şansele cele mai mari sunt la sfârşitul anului. Mare grijă şi la cheltuielile financiare. Fii cumpătat şi evită cheltuielile inutile în lunile de primăvară. Ai tendinţa de a investi mai mult în lucruri ce ţin de amenajarea locuinţei şi de concediile familiei. Planificarea te poate ajuta să eviţi situaţiile financiare mai puţin favorabile. 2012 se încheie într-o notă optimistă din punct de vedere al câştigurilor neaşteptate. Îi poţi răsfăţa pe cei dragi după bunul plac şi îţi poţi împlini cele mai fanteziste capricii.

PREVIZIUNI ASTROLOGICE PENTRU ANUL 2012

Surprize plăcute pentru nativii din Balanţă

BALANŢĂ. (IX.24-X.23). Spre deosebire de 2011, în 2012 veştile bune vor pătrunde mai des şi mai rapid în viaţa ta. Aşteaptă-te la un an plin de surprize plăcute mai ales în sectorul romantic. Fericirea şi starea ta de bine în acest an se concentrează mai ales asupra acestui aspect. Nu vei mai resimţi cu atâta intensitate presiunea, neliniştea şi nesiguranţa prin care ai trecut de atâtea ori în 2011. Dacă până acum existau anumite probleme cauzate de dificultatea luării unui angajament atât din partea ta, cât şi a partenerului, nu te lăsa deloc surprinsă de schimbările ideatice care au loc pentru amândoi. Acceptaţi amândoi îndrăgostiţi şi fericiţi ideea de căsătorie, ba chiar începeţi să faceţi planuri de nuntă. În familia ta domneşte armonia în 2012 şi reuşeşti să stabileşti relaţii echilibrate cu toţi membrii familiei. Plecarea lui Saturn din semnul tău aduce după ea mai multă pace emoţională. Îţi poţi controla efervescenţa emoţională, bucurându-te la maximum de prezenţa persoanei iubite. Balanţele implicate în relaţii incerte sau confuze se pot aştepta la o clarificare a situaţiilor în care se află, indiferent de ceea ce le poate aduce acest lucru. În acelaşi timp, situaţia ta financiară se va amelioara, mai ales în lunile de vară când sunt prognozate câştiguri suplimentare. August vine cu o creştere semnificativă a profiturilor pecuniare, iar septembrie aduce recunoaştere pe plan profesional.

Scorpionii sunt mai optimişti în 2012

O nouă lumină poate fi citită în ochii Scorpionului.

SCORPION. (X.24-XI.22). Încet, încet, lucrurile încep să se limpezească şi pentru Scorpion în anul care urmează, continuând ceea ce astrele au început în a doua jumătate a lui 2011. Mulţi dintre Scorpioni reuşesc în 2012 să-şi împlinească visurile. Mulţi reuşesc să-şi achiziţioneze în sfârşit locuinţa mult visată, să-şi cumpere maşina dorită. Mulţi devin părinţi şi acest lucru le schimbă radical mentalitatea. Mulţi se simt confortabil şi bine în relaţia de cuplu şi sunt dispuşi să lase deoparte negativitatea. Mulţi Scorpioni pun la atac planuri şi proiecte noi la care se angajează cu entuziasm şi speranţă. Destui dintre ei au idei geniale care vor fi extrem de apreciate la locul de muncă. Pe plan profesional, nu vei fi însă scutit de situaţii complicate şi dificile în a căror rezolvare va trebui să investeşti tot tactul şi diplomaţia de care dispui. Pe plan finaciar, lucrurile cunosc o evoluţie moderată, însă pozitivă. Dacă ai datorii, până la începutul toamnei, vei scăpa de ele. Atenţie la împrumuturile pe care le faci cunoştinţelor şi ai grijă în cine ai încredere.

Stare de sănătate bună pentru Săgetător

Pe plan personal, nu există schimbări radicale de situaţii.

SĂGETĂTOR. (XI.23-XII.21). Exceptând unele probleme legate de sistemul nervos şi de intestine, per ansamblu, starea de sănătate a nativilor din Săgetător se anunţă a fi una bună. Unii dintre Săgetători se pot confrunta la începutul primăverii cu anumite alergii, însă acestea nu vor fi mai mult decât o problemă trecătoare. Chiar dacă anul 2012 va fi presărat cu ceva momente de tensiune şi încordare în cuplu, Săgetătorii angajaţi în relaţii stabile depun eforturi vizibile pentru îmbunătăţirea vieţii de cuplu. Aceste eforturi vor fi apreciate corespunzător de partener. Dacă în lunile de vară te confrunţi totuşi cu anumite divergenţe în interiorul familiei, cere sfatul unei cunoştinţe apropiate sau al unui prieten şi nu pleca urechea la sursele exterioare. Sfaturile gratuite ale răuvoitorilor nu-ţi sunt de nici un folos şi-ţi fac mai mult rău decât bine. Situaţia voastră financiară se ameliorează simţitor în lunile iulie - octombrie 2012 ceea ce va contribui la instalarea stării de relaxare în cuplu. Socializând, Săgetătorii singuri îşi măresc şansele de a cunoaşte persoana potrivită în primăvara lui 2012. Sunt încă nesiguri şi au temeri în ceea ce priveşte începerea unei noi relaţii, însă acel cineva pe care îl vor cunoaşte le va spulbera îndoielile. Mai şi iunie sunt luni cheie pentru promovare, mărire de salariu, dar şi timpul potrivit pentru a te face remarcat.

Capricornii sunt mai sociabili

Persoana potrivită va veni anul acesta, însă nu atunci când îţi doreşti tu.

CAPRICORN. (XII.22-I.20). Pentru Capricorn, în 2012, accentele pozitive şi influenţele benefice se vor reflecta mai ales la nivel profesional. Dintr-o dată, în jurul obiectivelor tale, puţin încetoşate în 2011, s-a făcut lumină. Ştii ce ai de făcut, stii unde trebuie să renunţi şi ştii care sunt chestiunile asupra cărora trebuie să insişti. Socializarea la locul de muncă îţi permite să evoluezi mult şi ca individ. Rolul tău şi importanţa muncii tale în instituţia pentru care lucrezi vor deveni evidente pentru toată lumea. Capricornii care lucrează în domenii precum educaţie, cercetare şi dezvoltare socială şi umană vor obţine performanţe extraordinare. Astrele favorizează în mod deosebit succesul în aceste domenii, dar nu numai. Învaţă să cooperezi şi să ai încredere în cei din jurul tău, însă nu acorda încrederea celor care nu o merită. Acest sfat se poate aplica şi în viaţa personală a Capricornilor singuri. Vor fi mai multe ispite şi oferte în 2012, însă ai încredere în instinctele tale. Fă apel la răbdarea ta. Persoana potrivită va veni anul acesta, însă nu atunci când îţi doreşti tu. Între timp, nu îţi dărui inima celor care nu au cu adevărat nevoie de ea. Capricornii implicaţi într-o relaţie vor avea parte de unul dintre cei mai frumoşi şi armonioşi ani ai vieţii lor. Cu excepţia unor răceli mai puternice care îţi vor da târcoale la finele anului, sănătatea va fi punctul tău forte în 2012. Nu abuza însă de ea, nici nu renunţa la mişcarea fizică, la fructele şi legumele zilnice.

Romantism şi înţelegere pentru Peşti

Profesional, lucrurile se precipită la mijlocul anului.

PEŞTI. (II.21-III.20). Nu degeaba se spune că iubirea vine când te aştepţi mai puţin. Pentru Peştii singuri, iubirea va veni atunci când nu se vor aştepta deloc la ea, în circumstanţele cele mai bizare, în situaţiile cele mai neaşteptate, în condiţiile cele mai vitrege închegării unei relaţii de iubire. Îţi poţi cunoaşte viitorul partener atunci când eşti în supermarket, când te-ai dus să-şi plăteşti factura de internet sau în timpul unei deplasări în interes de serviciu. Cele mai mari şanse sunt în lunile de vară şi toamnă ale lui 2012. Martie-iulie va fi o perioadă extrem de frumoasă pentru Peştii implicaţi într-o relaţie. Este o perioadă încărcată de romantism şi înţelegere, de o comunicare eficientă, dar şi de armonie şi entuziasm sexual. În luna august, vei ajunge la concluzia că relaţia ta a ajuns într-o etapă stagnantă şi vei dori să faci câţiva paşi importanţi pentru a evolua. Mizezi mult pe ideea de familie şi de familie unita şi eşti dispus să-ţi asumi angajamente pe care le refuzai înainte. Câştigurile financiare spectaculoase şi neaşteptate vin mai ales pe calea moştenirilor, sub forma unei proprietăţi, a unei case sau a unui teren. Profesional, lucrurile se precipită la mijlocul anului. Vara lui 2012 este o vară extrem de solicitantă, cu perioade în care stresul şi presiunea vor atinge punctul culminant. Este cazul să-ţi păstrezi cumpătul şi să-ţi organizezi activităţile cât mai eficient fără a-ţi neglija sănătatea. Septembrie aduce cu ea perioade favorabile, dar şi ceva recompense materiale.

Vărsătorii au oportunitatea unui job mai bun

VĂRSĂTOR. (I.21-II.20). Vor fi multe lucruri în 2012 care nu vor ieşi aşa cum te aştepţi, însă cu siguranţă vor aduce cu ele surprize plăcute. Lunile Aprilie - Iunie sunt lunile care aduc cu ele multă energie pozitivă din partea astrelor, dar şi multă creativitate, putere de munca şi, în mod surprinzător pentru un Vărsător, chiar şi ceva noroc. Pe plan sentimental, nu te aştepta la un an uşor, însă nici la unul respingător. Influenţa lui Neptun te obligă să urmăreşti obţinerea adevărului şi numai a adevărului. Adevărul tău interior!... Vei fi nevoită să faci anumite alegeri, să iei anumite decizii, să faci anumite schimbări pe care le-ai tot amânat în 2011. Deciziile nu sunt niciodată uşoare pentru un Vărsător, iar de unele dubii nu vei scăpa poate niciodată. Aşteaptă-te la răsturnări spectaculoase de situaţii şi la ceva frământări spectaculoase în 2012. Va avea loc poate o nuntă, însă nu cu persoana cu care făceai planuri de viitor. Vei iubi aşa cum îţi doreai, însă nu persoana la care teai fi aşteptat. Vei avea unele reţineri în ceea ce priveşte acceptarea unei noi oferte de muncă, însă în final se va dovedi a fi alegerea potrivită. Timpul este important pentru Vărsător în 2012. Petrece-l în compania persoanelor iubite sau printre prieteni, încercând să socializezi cât mai mult şi să cunoşti persoane cât mai interesante. Călătoriile în interese de afaceri sau pentru rezolvarea unor chestiuni personale sunt mai mult decât posibile în a doua jumătate a anului. Schimbările dramatice de carieră nu te vor ocoli nici ele. Mulţi Vărsători au oportunitatea unui job bun într-o altă ţară sau un alt oraş. Mare atenţie la alimentaţie în luna septembrie. Stresul îţi va da suficiente bătăi de cap (la propriu!) şi îţi poate afecta şi stomacul.

JURNAL ARADEAN

Elvis, înainte de atac FOTO: EPA

A atacat maşina de tuns iarba

CANBERRA. Elvis, un crocodil de cinci metri lungime şi cu greutatea de 500 de kilograme, aflat într-un parc australian, a smuls miercuri din mâinile unui angajat o maşină de tuns iarba.

„S-a întâmplat atât de repede, a fost cu adevărat înfricoşător", a declarat presei angajatul de la Australian Reptile Park, Billy Collet. „Tocmai începusem să tund iarba. Crocodilul era la circa 1,50 metri de mine în apă şi, într-o clipită, a prins maşina. Era cât pe ce să mă ia cu totul. Inima îmi sărise practic din piept", a adăugat angajatul parcului.

Elvis a tras maşina în bazinul său şi a ţinut-o strâns între dinţi până ce paznicii i-au distras atenţia cu o porţie de carne. În timp ce crocodilul sărea pentru a prinde carnea, Tim Faulkner a intrat în apă şi a luat maşina. Incidentul l-a costat doi dinţi pe Elvis.

SURSA: AGERPRES

Afacere profitabilă pentru florari

BEIJING. Florarii din Dandong, un oraş chinez de la frontiera cu Coreea de Nord, a derulat din plin afaceri ieri, graţie afluxului fără precedent de vizitatori veniţi să aducă un omagiu defunctului lider Kim Jong-Il la Consulatul nord-coreean din acest oraş. Vizitatori ţineau în mâini buchete de flori albe şi galbene la intrarea în consulat, unde a fost instalat un ecran mare TV care a difuzat imagini de la ceremonia funerară a lui Kim Jong-Il. Un florar, Sun, a explicat că a făcut afaceri bune în aceste ultime nouă zile, perioada de doliu în Coreea de Nord, vânzând „zeci de mii de flori". „Piaţa merge foarte bine", s-a declarat mulţumit el, aşezat în faţa consulatului în aşteptarea de a livra un nou coş de flori la preţul de 800 de yuani (în jur de 97 de euro). Potrivit presei de la Seul, florile au ajuns aici pe calea aerului de la Shanghai, întrucât stocurile din Dandong s-au epuizat demult. Sute de camioane cu flori au trecut frontiera sino-nord-coreeană începând cu 19 decembrie. **SURSA: AGERPRES**

Cu flori la consulat FOTO: EPA

Cel mai mare planetariu

TOKYO. Oficiali ai oraşului Nagoya (Japonia) au anunţat ieri că planetariul de la Muzeul de Ştiinţă a fost recunoscut de Cartea Recordurilor Guinness drept cel mai mare din lume, relatează agenţia de presă Kyodo.După ce a fost renovat la un cost de aproximativ 2,5 miliarde de yeni, noul planetariu s-a deschis în martie, având un diametru de 35 de metri. Acesta a depăşit recordul deţinut de Muzeul de Ştiinţă al prefecturii Ehime cu 5 metri. În planetariul din centrul oraşului japonez se află un nou proiector echipat cu fibră optică, acesta putând arăta stele de până la magnitudinea şase. Strălucirea stelelor este măsurată pe o scală descendentă de la 1 la 6, cele de magnitudine şase fiind cele mai „palide". **SURSA: AGERPRES**

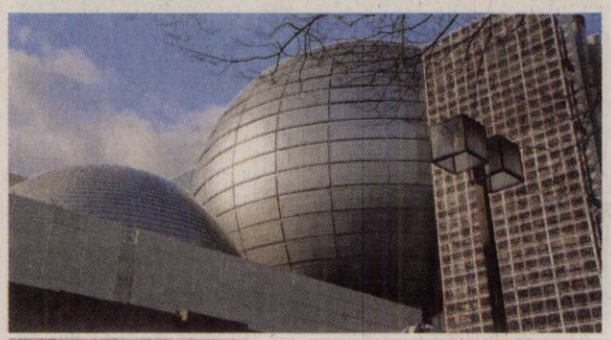

Metodă de a alunga gălăgioşii

LONDRA. O localitate britanică foloseşte o metodă radicală împotriva grupurilor de tineri care tulbură liniştea publică, respectiv excremente de porc. Primăria din Middlesbrough, în nord-estul Angliei, a decis să acţioneze, după ce a primit mai multe plângeri din partea unor rezidenţi deranjaţi de prezenţa unui grup de adolescenţi care consumau droguri şi alcool într-o zonă împădurită din apropierea caselor lor. Angajaţi ai Primăriei au tuns câţiva copaci, pentru a-i putea expune pe tineri, înainte de a deversa pe ei un strat gros de excremente de porc. Metoda s-a dovedit a fi foarte eficientă pentru alungarea indezirabililor. Rezidenţii preferă „mirosul uşor" de gunoi în locul neplăcerilor provocate de prezenţa tinerilor. **SURSA: MEDIAFAX**

www.aradon.ro
Mai multe poze cu Anca

ANCA
Născută în zodia Scorpion, este pasionată de hip hop.

VIZITĂ
Tenismena belgiană Kim Clijsters şi fiica sa, Jada, au vizitat-o pe koala Theresa la grădina zoologică din Brisbane. FOTO: EPA

Trei ani în restaurare

Restaurarea Colosseumului, care pierde fragmente de tuf vulcanic, va începe în martie.

ROMA. Mici bucăţi de tuf vulcanic au căzut în ultimele zile de o parte şi de cealaltă a Colosseumului, punând în alertă conducerea sitului din Roma, care a reamintit marţi că lucrările de restaurare vor începe în luna martie.

Bucăţile de tuf s-au desprins dintr-un arc al Colosseumului, pe numele său adevărat Amfiteatrul Flavian, situat în faţa Arcului lui Constantin, au afirmat angajaţi şi pompieri care au intervenit pentru securizarea zonei.

În urmă cu două zile, o altă bucată pe piatră vulcanică a căzut în exteriorul Colosseumului, aparent din cauza unui porumbel.

Au securizat zona unde a căzut tuf vulcanic FOTO: EPA

Directoarea sitului, Rossella Rea, a denunţat „o psihoză a prăbuşirii, cum s-a întâmplat în trecut". Branşa pe probleme de patrimoniu cultural a sindicatului Uil a avertizat la rândul său în legătură cu „situaţia de urgenţă cu care se confruntă monumentul". În legătură cu bucata de tuf căzută de Crăciun, dna Rea a estimat că aceasta arată urgenţa lucrărilor de restaurare, care vor începe în martie. Dna Rea a deplâns totodată pagubele provocate de guano provenit de la porumbei şi a subliniat prezenţa unor pescăruşi în interiorul amfiteatrului. Lucrările de restaurare, finanţate cu circa 25 milioane de euro de fabricantul italian de încălţăminte Tod's, ar urma să dureze circa trei ani, la capătul cărora zonele din Colosseum ce pot fi vizitate vor creşte cu 25%. **SURSA: AGERPRES**

A murit celebrul Cheetah

WASHINGTON. Cimpanzeul Cheetah, cel care a jucat în filmele cu Tarzan de la începutul anilor 30, a murit la un adăpost pentru animale din Florida, la vârsta de 80 de ani.

Sanctuarul pentru primate Suncoast din Palm Harbour a anunţat că Cheetah a decedat la 24 decembrie, în urma unui blocaj renal.

Directoarea adăpostului, Debbie Cobb, a declarat ieri pentru ziarul local Tampa Tribune că Cheetah era un cimpanzeu sociabil, căruia îi plăcea să picteze cu degetele şi să vadă oameni râzând.

În tinereţe, Cheetah a fost colegul de platou al campionului olimpic american la înot Johnny Weismuller (născut lângă Timişoara, în 1904, m. 1984, n.r.), care l-a întruchipat pe Tarzan în mai multe filme de succes la începutul anilor 30.

Cimpanzeul a ajuns la adăpost în 1960, după ce s-a aflat multă vreme în proprietatea actorului.

SURSA: AGERPRES

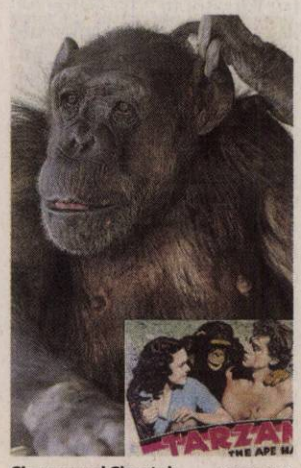

Cimpanzeul Cheetah FOTO: FAN

Mariajul a durat 16 zile

LONDRA. Potrivit unei declaraţii difuzate pe site-ul cunoscutei cântăreţe Sinead O'Connor, scurtul mariaj al acesteia cu rapperul Barry Herridge s-a încheiat amical, informează Associated Press.

„Mariajul a durat 16 zile. Am trăit împreună numai şapte zile... până în ajunul Crăciunului", se arată în declaraţia apărută pe sineadoconnor.com. „Din momentul în care eu şi soţul meu am fost împreună... a existat o presiune intensă asupra lui din partea unor persoane din viaţa lui, nu are legătură cu mine", se mai spune în declaraţie. „Aşa cum mi-a spus prietena mea cea buna, 'bine cel puţin că te-ai căsătorit în Las Vegas într-un Cadillac roz! Nu poţi avea mai mult Rock'n Roll decât atât", se arată în declaraţie. **SURSA: AGERPRES**

Sinead O'Connor FOTO: EPA

Al doilea zgârie-nori din lume

BEIJING. Constructorii chinezi ridică la Shanghai cel de-al doilea zgârie-nori din lume ca înălţime, după celebrul hotel Burj Khalifa din Dubai. După finalizare, Shanghai Tower din centrul financiar al oraşului va avea 632 de metri, cu aproape 200 mai puţin decât hotelul din Dubai, înalt de 828 de metri. Deocamdată, constructorii au terminat fundaţia, la care au lucrat trei ani. Se aşteaptă ca anul viitor să fie ridicaţi 400 de metri, într-un ritm de şapte zile pentru un etaj. Shanghai Tower va fi cea mai înaltă structură din China şi un simbol al oraşului. Shanghai Tower va fi un veritabil „oraş vertical", care va găzdui hoteluri, birouri, magazine şi alte facilităţi, şi care va putea primi peste 50.000 de oameni.

„La mulţi ani!” 2012

FONDAT 1989, APARE LA ARAD, TEL. 0257/281.802, E-MAIL: REDACTIA.JURNALARADEAN@INFORMMEDIA.RO; PUBLICITATE.JURNALARADEAN@INFORMMEDIA.RO

Interviu cu prefectul Aradului, Călin Bibarţ
PAGINA 3

JURNAL ARĂDEAN

Rooney Mara e fata cu un dragon tatuat
PAGINA 14

VINERI
30 DECEMBRIE 2011
ANUL XXIII, NR. 6476
16 PAGINI - 1,49 LEI

2° Temperaturile se vor situa între -1 şi 2 grade. Vântul va sufla cu 6 km/h.

DIMINEAŢA | AMIAZA | SEARA

Astăzi, supliment programe TV pentru perioada 31 decembrie 2011 - 6 ianuarie 2012. Se difuzează gratuit.

Stoicu, declarat incompatibil

VINGA. Primarul comunei arădene Vinga, Lucian Stoicu, a fost declarat incompatibil de către Agenţia Naţională de Integritate. Acesta ocupa, atât funcţia de primar, cât şi cea de asociat la două societăţi comerciale. **/P.7**

Prezentarea programului FOTO: V.G.

Şoferii vor fi înregistraţi

ARAD. Două maşini ale Poliţiei Rutiere Arad vor înregistra discuţiile dintre poliţişti şi şoferi, începând de ieri, în cadrul programului pilot implementat la nivel naţional. **/P.3**

Leşuri misterioase pe câmp

45 de căprioare moarte au fost descoperite pe terenurile agricole din apropierea localităţii Olari.

OLARI. Zeci de căprioare au fost descoperite de localnici pe un câmp din apropierea localităţii Olari. Numărul acestora ajunsese, ieri după amiaza, la 45 fără a fi exclus ca acest număr să crească în cursul zilei de astăzi sau să fie descoperite şi alte specii de animale moarte. Inspectori ai Direcţiei Sanitar Veterinare, ai Gărzii de Mediu şi reprezentanţi ai poliţiei s-au deplasat, ieri, pe câmpul unde au fost găsite, pentru a încerca să afle care ar putea fi cauza acestei morţi colective. O posibilă explicaţie ar fi stropirea în exces a terenurilor cu substanţe otrăvitoarea împotriva rozătoarelor, dar nu a fost încă formulată nici o concluzie, toţi aşteptând rezultatele de laborator. Nu poate fi exclusă nici posibilitatea unei molime care să facă ravagii printre animale. Terenurile agricole unde au fost găsite leşurile aparţin unor localnici din localitatea Olari, dar sunt date în arendă unor asociaţii agricole. Până acum nu a fost depusă nici o plângere din partea Asociaţiei Vânătorilor şi Pescarilor Crişana, dar dacă aceasta va fi formulată, proprietarii acestor terenuri riscă să fie cercetaţi penal, dacă se dovedeşte că ei sunt cei care au împrăştiat substanţe toxice pe respectivele parcele. Singura recomandare, în acest moment, din partea Direcţiei Sanitar Veterinare Arad este ca aceste leşuri să nu fie ridicate pentru a fi consumate. **/P.7**

LA CUMPĂNA DINTRE ANI

Revelion popular în faţa Primăriei

Mâine seară sunteţi aşteptaţi în faţa Palatului Administrativ la Revelionul popular organizat de Primăria municipiului Arad. Deşi în acest an vor concerta, de la ora 21.45, doar trupe locale, focurile de artificii, de la trecerea dintre ani, vă vor încânta cu siguranţă. **/P.15** FOTO: A.P.

Fac economii FOTO: FAN

Adună bani pentru zile negre

ARAD. Arădenii adună lună de lună tot mai multe milioane în conturi. Deşi valuta este apreciată, cele mai mari depozite sunt în moneda naţională. **/P.5**

Programul serviciului de publicitate

În zilele libere prilejuite de Sărbătorirea Anului Nou, serviciul de Mică Publicitate al ziarului Jurnal arădean va funcţiona luni, 2 ianuarie 2012 (în program de duminică), între orele 9-13, doar la sediul de pe Bulevardul Revoluţiei nr. 81.

S-au semnat contractele FOTO: A.G.

Milioane de euro pentru Arad

ARAD. Sfârşitul de an a venit cu o veste bună pentru locuitorii judeţului Arad. Joi s-au semnat contractele cu grupurile de acţiune locală, contracte care vor aduce în judeţul nostru aproape 12 milioane de euro pentru investiţii. **/P.3**

9 771220 748058 11266

JURNAL ARĂDEAN
Următoarea ediţie
Numărul următor al ziarului nostru va apărea marţi, 3 ianuarie 2012.

Fie ca Noul An să ne aducă tuturor sănătate, bucurie, linişte şi multe împliniri, iar în 2012 să fim mai buni, mai generoşi, mai înţelegători.
La mulţi ani!
Nicolae Iotcu
Preşedinte Consiliul Judeţean Arad
Adrian Ţolea
Vicepreşedinte Consiliul Judeţean Arad
Cristian Drăgan
Vicepreşedinte Consiliul Judeţean Arad
(941209)

e-mail: info@universulverde.ro; www.universulverde.ro
Arad, Str. Pădurii nr. 24, (Piaţa Obor), Tel: 0257 210 070, 0357 408 344, Fax: 0357 408 345
SC UNIVERSUL VERDE SRL
vă doreşte:
un Crăciun cu căldură în suflete şi un An Nou cu sănătate şi împliniri!
(940034)

La început de An Nou, Senatul Universităţii de Vest „Vasile Goldiş” transmite întregii comunităţi academice, cadrelor didactice, studenţilor, masteranzilor, doctoranzilor, colaboratorilor şi partenerilor antreprenoriali, sănătate şi prosperitate. Noul An să vă aducă numai bucurii şi împlinirea tuturor dorinţelor.
La Mulţi Ani!
2012
Prof. univ. dr. Aurel ARDELEAN
Rectorul Universităţii de Vest „Vasile Goldiş” din Arad
(H-660300)

REMEMBER: 30 DECEMBRIE

Ziua naţională a Republicii Madagascar

1566 S-a născut Alessandro Piccinini, compozitor italian (d. 1638)

1819 S-a născut Theodor Fontane, scriitor german (d. 1898)

1865 S-a născut scriitorul englez **Rudyard Kipling** (d. 1936)

1931 S-a născut Teofil Vâlcu, actor (d. 1993)

1944 A murit scriitorul francez Romain Rolland (n. 1866)

1947 A avut loc abolirea monarhiei în România; regele Mihai este obligat să abdice şi să părăsească ţara

1979 A murit Richard Rodgers, compozitor (n. 1902)

1985 A murit Rick Nelson, cântăreţ (n. 1940)

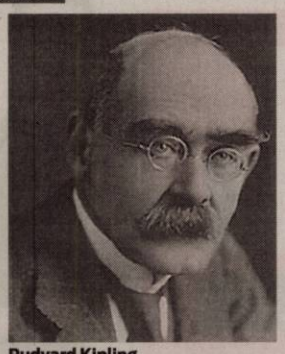

Rudyard Kipling

1993 Israelul şi Vaticanul stabilesc relaţii diplomatice

1996 A murit actorul Lew Ayres (n. 1908)

2002 A murit Mary Wesley, scriitor britanic (n. 1942)

2006 A murit Saddam Hussein, preşedintele Irak-ului, om politic (n. 1937)

AU PLECAT DINTRE NOI

Kondrad Ioan (1926), Szabo Aurelia-Ana (1924), Tisu Terezia (1931), Băican Andrei-Gheorghe (1973), Gelsinger Iosif (1934), Berar Semenica (1959), Cîmpan Zlatiţa (1956), Zima Ioan (1941), Blagoe George (1933).

ÎNREGISTRĂRI ÎN CAZ DE DECES

Biroul de Stare Civilă-Decese face înregistrări după următorul program: sâmbătă şi duminică, între orele 9.00-11.00. Tel.: 0257/281850.

TELEFOANE UTILE

☎INFORMATII TELEFONICE: 118.932; ☎ROBOT: 1958; ☎APEL UNIC DE URGENTA (SALVARE, POLITIE, Pompieri): 112; ☎PRIMARIA MUNICIPIULUI ARAD: Program de relatii cu publicul (camera 5) luni-vineri între orele 8-20. Tel.: 0257/284.744; tel. centrala: 0257/281.850; ☎S.C. E.ON GAZ ROMÂNIA - Sucursala Arad - Dispecerat si interventie telefon:0357/403.321; ☎DERANJAMENTE CURENT ELECTRIC: 0257/929; ☎INFORMATII CFR: 0257/231.777;

SUDOKU

REGULI:
În fiecare bloc sunt câteva cifre între 1 şi 9, stabilite dinainte. Acestea trebuie completate cu cifrele lipsă, în aşa fel încât fiecare număr să figureze o singură dată. De asemenea, cifrele de la 1 la 9 trebuie să figureze o singură dată atât pe rândurile orizontale cât şi pe coloanele verticale ale celor nouă blocuri luate împreună.

ÎNCEPĂTORI

2	8					1		6
	3	6	8				5	2
1			6	4			7	
			7		4	6	3	
		5		1		7		
	6	7	5		3			
	4			7	8			9
8	9				5	2	1	
6		2					8	4

AVANSAŢI

		7	2			1		
8		3				2	6	
	2				6			
2				8	7			1
	9			2			4	
4			6	5				8
			7				1	
	8	9				6		7
		4			5	8		

Soluţiile jocurilor din numărul precedent:

ÎNCEPĂTORI

1	6	4	9	7	2	8	5	3
2	5	7	6	3	8	9	4	1
8	3	9	4	1	5	7	2	6
6	9	3	1	2	4	5	8	7
5	2	1	8	6	7	4	3	9
7	4	8	3	5	9	1	6	2
3	8	6	7	4	1	2	9	5
9	1	5	2	8	3	6	7	4
4	7	2	5	9	6	3	1	8

AVANSAŢI

1	6	2	9	5	7	3	4	8
4	3	8	1	6	2	5	7	9
5	9	7	8	4	3	2	6	1
8	4	5	3	2	1	6	9	7
6	2	9	5	7	8	1	3	4
3	7	1	6	9	4	8	5	2
7	5	6	2	8	9	4	1	3
2	1	4	7	3	6	9	8	5
9	8	3	4	1	5	7	2	6

REŢETA ZILEI

Salată asortată de fructe

INGREDIENTE: 2 mere, 2 pere, 6 piersici bine coapte, 400 g frişcă, 4 linguri zahăr pudră sau tos, 1 jumătate pahar rom, dulceaţă de vişine, 50 g alune de pădure sau nuci prăjite, 50 g stafide, 1 pepene galben.

MOD DE PREPARARE: Într-un castron se amestecă bucăţile de mere, pere şi piersici. Separat, se pune la fiert o jumătate de pahar de apă, iar când dă în clocot, se adaugă zahărul şi se amestecă. Se ţine pe foc până ce se topeşte tot zahărul, după care se lasă la răcit. Se toarnă apoi peste sirop, romul. Se toarnă compoziţia obţinută peste fructe, apoi se adaugă alunele şi stafidele. Se lasă la rece salata obţinută. Se serveşte în pepene galben ornat cu puţină dulceaţă şi frişcă. **Poftă bună!**

Pentru mai multe REŢETE intră pe **www.culinar.ro**

SĂNĂTATE

- **CABINET GINECOLOGIC:** Cabinet ginecologic Arad, B-dul Decebal 11 (lângă Hotel Aradul), chiuretaj medicamentos, eco 4 D, test PAP.TEL: 0770823850, 0723643581.
- **NOU! Policlinica Dr. Turcin,** Str. Eftimie Murgu nr. 67, pune la dispoziţia dvs. serviciul de cardiologie dotat cu aparatură de ultimă generaţie, consultaţii în contract cu CSAS, EKG computerizat, ecografie cardiacă la cele mai avantajoase preţuri. **Tel:0257/285510, www.policlinica-turcin.ro.**

PIEŢE, TÂRGURI

Astăzi este zi de piaţă la Ineu, Lipova, Covăsânţ, Mişca, Moneasa, Şepreuş, Şimand, Vladimirescu, Şeitin. **Tot astăzi se organizează târguri săptămânale la** Ineu, Şepreuş, Şimand.

Mâine este zi de piaţă la Chişineu-Criş, Lipova, Pâncota, Felnac, Grăniceri, Hălmagiu, Moneasa, Pecica, Vărşand, Socodor, Vladimirescu, Zimandu Nou, Covăsânţ. **Târguri săptămânale se desfăşoară mâine la** Lipova, Pâncota, Hălmagiu, Moneasa.

HOROSCOP

BERBECUL (III.21.-IV.20.)
Dimineaţa sunteţi cam visător şi este posibil să neglijaţi probleme importante. Vă sfătuim să nu începeţi activităţi noi, pentru că există riscul să luaţi decizii neinspirate.

TAURUL (IV.21.-V.20.)
Cei din jur vă apreciază creativitatea. Ar fi bine să o folosiţi pentru a vă rezolva problemele de serviciu şi de afaceri. Vă recomandăm să ţineţi seama de sfaturile unei rude.

GEMENII (V.21.-VI.21.)
Vă îmbunătăţiţi considerabil situaţia financiară. Luaţi bani atât de la serviciu, cât şi dintr-o afacere. Aveţi ocazia să faceţi o investiţie rentabilă, pe termen lung. Vă sfătuim să vă menajaţi sănătatea.

RACUL (VI.22.-VII.22.)
Aveţi încredere în forţele proprii şi daţi dovadă de spirit de aventură. Vă sfătuim să nu riscaţi prea mult. Este o zi favorabilă călătoriilor în interes de familie.

LEUL (VII.23.-VIII.23.)
Dimineaţa primiţi un cadou de la o persoană dragă. Aveţi o capacitate de comunicare deosebită şi colaboraţi excelent cu cei din jur. Este posibil ca un grup de prieteni să vă invite la o petrecere.

FECIOARA (VIII.24.-IX.23.)
Dispuneţi de multă energie fizică şi intelectuală, ceea ce vă încurajează să începeţi noi activităţi şi să faceţi planuri de viitor. Prietenii şi rudele vă ajută să terminaţi o lucrare complexă.

BALANŢA (IX.24.-X.23.)
Este momentul să porniţi o afacere plănuită mai demult. Vă avantajează capacitatea de a lua decizii corecte. Sunteţi foarte comunicativ.

SCORPIONUL (X.24.-XI.22.)
Dimineaţa vă hotărâţi să vă schimbaţi programul stabilit pentru azi. S-ar putea să organizaţi o petrecere, împreună cu câţiva prieteni. Puteţi să vă ocupaţi de probleme financiare.

SĂGETĂTORUL (XI.23.-XII.21.)
Este o zi favorabilă schimbărilor importante pe toate planurile. Vă puteţi baza pe sprijinul prietenilor şi al partenerului de viaţă. Sunteţi foarte diplomat şi comunicaţi cu uşurinţă.

CAPRICORNUL (XII.22.-I.20.)
Aveţi un succes deosebit în societate. Dimineaţa hotărâţi să plecaţi într-o călătorie. S-ar putea să întâmpinaţi dificultăţi, dar reuşiţi să vă descurcaţi. Vă bucuraţi de laude din partea întregii familii.

VĂRSĂTORUL (I.21.-II.20.)
Sunteţi foarte bine dispus şi luaţi decizii inspirate în problemele de natură financiară. Vă puteţi ocupa de afaceri delicate şi aveţi posibilitatea să terminaţi lucrări începute mai demult.

PEŞTII (II.21.-III.20.)
Puteţi să vă faceţi planuri de viitor şi să vă afirmaţi pe plan social. Daţi dovadă de sensibilitate şi vă simţiţi foarte bine în compania prietenilor şi a persoanei iubite.

„Jurnal arădean" vă ascultă

Între orele 11-13, la telefonul 0257-280943, redactorul nostru vă stă la dispoziţie.

Abonat de când se ştie la ziarul nostru, **Gheorghe Zach** are o întrebare pertinentă pe adresa celor responsabili de dirijarea şi decongestionarea traficului în oraşul nostru: „Pe când vor fi instalate în oraş indicatoare care să te direcţioneze către Autostrada care leagă Aradul de Timişoara, cum se întâmplă în toate oraşele civilizate ale Europei" ?

La cei 77 de ani ai săi, **V.F.** din Arad, este indignat de situaţia fără de sfârşit întâlnită în faţa blocului G, Scara A, din dreptul piciorului Podului spre Grădişte. „Există o parcare ilegală care blochează accesul autoturismelor personale spre imobilele în care locuim. Nici măcar Salvarea n-a putut ajunge în faţa blocului, fiind nevoit să-mi duc soţia pe targă pe deasupra maşinilor parcate neregulamentar" - şi-a vărsat năduful cititorul nostru. Acesta aşteaptă ca Poliţia Rutieră să treacă mai des prin zonă, pentru că ar avea serios de lucru şi... ar depăşi norma de amenzi.

JA – D.S.

CURS VALUTAR

DENUMIREA VALUTEI	BNR	BCR		BRD		Intesa Sanpaolo Bank		Banca Românească		MKB Nextbank		Alpha Bank		Casa de schimb LUXOR	
		C	V	C	V	C	V	C	V	C	V	C	V	C	V
Euro	4,29	4,23	4,34	4,21	4,36	4,24	4,32	4,26	4,31	4,25	4,34	4,25	4,33	4,27	4,30
Dolar SUA	3,33	3,21	3,35	3,24	3,38	3,27	3,35	3,28	3,34	3,26	3,38	3,26	3,37	3,30	3,33
Forint	0,137	0,0135	0,0146	0,0129	0,0144	0,0135	0,0145	-	-	-	-	-	-	0,0138	0,0142
Gram aur	164,75														

Vremea

Vineri, 30 decembrie

www.aradon.ro

LA ORA 6 -2° Temperaturile se vor situa între -1 şi -2 grade. Vântul va sufla cu 10 km/h, dinspre S.

LA ORA 18 1° Temperaturile se vor situa între 0 şi 1 grade. Vântul va sufla cu 7 km/h, dinspre S.

ZIUA PRECEDENTĂ

Arad	-1-1°C	Umiditate:	97%
Lipova	-1-2°C	Presiune:	1022 mb
Chişineu-Criş	-1-1°C	Precipitaţii:	50%
Săvârşin	-1-0°C	Vânt:	14 km/h
Sebiş	-1-0°C	Direcţie vânt:	S

SOARELE

Răsare: 08:17
Apune: 16:56

AZI

Temperaturile se vor situa între -2 şi 2 grade. Vântul va sufla cu 14 km/h, dinspre S. Spre seară va ninge.

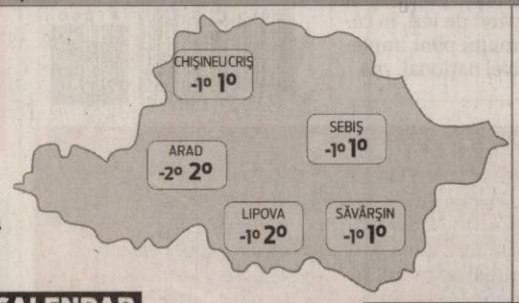

FAZELE LUNII

11. 11. · 1. 12. · 6. 12. · 16. 12.

VINERI	SÂMBĂTĂ	DUMINICĂ	LUNI
-2° 2°	-3° 2°	-3° 2°	1° 4°
ninsoare	ninsoare	ceaţă	înnorat

CALENDAR

Biserica ortodoxă: Sfânta Muceniţă Anisia; Cuvioasa Teodora din Cezareea; Sfântul Cuvios Leon, arhimandritul (Harţi).
Biserica greco-catolică: Sf. m. Anisia; Cuv. pr. Zotic hrănitorul de orfani.
Biserica romano-catolică: Sf. Familie: Isus, Maria şi Iosif; Sf. Ilaria, m.

PROGNOZĂ PENTRU TREI ZILE

Temperaturile minime vor fi cuprinse între -3 şi 1 grade, iar cele maxime între 2 şi 4 grade. Posibile ninsori în weekend.

Temp.minime: -3-1° C
Temp.maxime: 2-4° C

JURNAL ARĂDEAN
B-dul Revoluţiei nr. 62, Arad
BRAT Auditat de BRAT
Reclamaţii difuzare: 0257/228.586

Director editor: Mircea Ţişcă (8427)
Secretariat: 0257.281802 (centrala), fax - 0257.212.012
Şef departament difuzare: Carmen Csordas
Marea publicitate: 0257.280904; Mica publicitate: 0257.210775
Tiparul executat la: SC Inform Media SRL, Calea Torontalului, DN 6, km 5,7, Timişoara

Redactor şef: Adriana Barbu (8416)
Responsabil de număr: Daniel Scridon
Secretar general de redacţie: Gabriela Groza (8423); Departamente: Eveniment: Simona Butaru, Monica Ardelean (8405), Alin Gherasim (8417), Ioana Costaş (8414), Valentin Goran (8412); Politic: Simion Todoca (8434); Economic: Andreea Pintea (8415); Cultură, Învăţământ: Vasile Filip (8421); Social: Diana Duţu (8413); Sport: Daniel Scridon (8424), Leo Sfâra (8422);
Tehnoredactare: Ghizela Şerban (8409)
REDACŢIE: tel. 0257.281802 (centrala); fax 0257.212.012, 0257.228.592; e-mail:redactia.jurnalaradean@informmedia. ro, adevaruldearad@informmedia.ro, publicitate.jurnalaradean@informmedia.ro, publicitate.adevarul@informmedia.ro

Şoferii vor fi înregistraţi de către poliţişti

ARAD. Două maşini ale Poliţiei Rutiere Arad vor înregistra discuţiile dintre poliţişti şi şoferi, începând de ieri, în cadrul programului pilot implementat la nivel naţional.

Înregistrările vor putea fi folosite ca probe în cazul în care contravenţiile sunt contestate în instanţă.

Sistemul compact este inclus în oglinda retrovizoare din interiorul maşinilor de poliţie.

Potrivit unor surse oficiale sistemul costă 4000 de euro şi poate fi operat atât din interior cât şi din afara autoturismului printr-o telecomandă.

În momentul în care un şofer contravenient este oprit, acestuia i se va comunica faptul că abaterea a fost înregistrată, iar discuţia este înregistrată, atât audio cât şi video. Înregistrarea este realizată în condiţii optime până la 500 de metri.

Camera intră automat în funcţiune în momentul în care poliţistul porneşte sistemele luminoase şi acustice.

„Acest sistem va reprezenta un sistem de protecţie a poliţistului faţă de ultraj. Toată discuţia dintre poliţist şi contravenient este memorată într-un hard portabil de 8 GB, care ulterior se descarcă într-un calculator al Poliţiei Rutiere", a declarat comisarul şef Dorin Goilean.

JA – V.G.

Două astfel de maşini au ajuns la Arad FOTO:JA

Parteneriat cu Bekes

ARAD. Proiectul de hotărâre privind aprobarea Acordului de parteneriat între Municipiul Arad şi oraşul Mezőhegyes, judeţul Bekes din Ungaria este pus, de ieri, la transparenţă şi afişat la intrarea în Primăria Municipiului Arad. Acordul prevede intensificarea cooperării în domeniul cultural, turistic, economic între cele două oraşe. Protecţia mediului, reprezintă de asemenea interes şi se intenţionează crearea unor parteneriate care să permită elaborarea unor strategii privind combaterea şi prevenirea riscurilor de mediu care pot prejudicia echilibrul ecologic al celor două localităţi situate de o parte şi alta a graniţei.

Deasemenea se intenţionează derularea în comun a unor activităţi economice care să stimuleze dezvoltarea investiţiilor. Un alt punct al acordului prevede participarea în parteneriat în cadrul unor proiecte cu finanţare europeană şi susţinerea reciprocă a candidaturilor celor două oraşe. **JA-M.A.**

INTERVIU JA. PREFECTUL ARADULUI, CĂLIN BIBARŢ

În 2011 ne-am atins obiectivele

JURNAL ARĂDEAN: Domnule prefect, dacă ar fi să facem o analiză a anului 2011, cum a decurs acesta din punct de vedere al activităţii derulate de Prefectură?

CĂLIN BIBARŢ: Întotdeauna, la final de decembrie facem un bilanţ al anului care se încheie şi ne punem speranţe pentru anul următor. 2011 a însemnat pentru instituţia pe care o conduc un an plin, un an în care am avut recensământul populaţiei, am trecut prin unele restructurări şi reorganizări , am reuşit să găsim o nouă locaţie pentru serviciile de paşapoarte şi permise, respectiv de înmatriculări, am coordonat organizarea secţiilor de poliţie rurală, am pus în funcţiune punctul de operare SMURD. În toate acţiunile noastre am încercat ca deciziile pe care le luăm să fie cât mai aproape de interesul cetăţeanului. Spre exemplu, am creat acele staţii mobile pentru paşapoarte, astfel încât arădenii din zonele mai puţin accesibile ale judeţului să nu mai fie nevoiţi să se deplaseze până în municipiu, iar prin crearea secţiilor de poliţie rurală am urmărit să sporim siguranţa locuitorilor din mediul rural.

Mă bucur că, pe sfârşit de an, s-au reuşit două lucruri importante pentru judeţul Arad, am făcut funcţional punctul de operarea aeriană SMURD, care deja şi-a dovedit eficienţa, şi s-a dechis traficul pe autostrada Arad-Timişoara.

Sigur, există şi unele neîmpliniri, dar trebuie să privim cu optimism spre anul 2012 şi am convingerea că vom rezolva şi aceste neajunsuri.

Ce proiecte aveţi pentru anul 2012, unul electoral?

CĂLIN BIBARŢ: Ar fi o greşeală capitală să ne axăm activitatea, atât noi, ca Instituţie a Prefectului, cât şi administraţia locală, având alegerile ca reper. Am avea o campanie electorală continuă, neglijând rolul nostru real: administraţia. Prefectura va fi implicată în a doua parte a anului 2012 în pregătirea şi organizarea alegerilor şi o va face cu profesionalism ca şi la precedentele scrutine electorale; dar până atunci avem mult de muncă la alte capitole.

Îmi doresc să aduc instituţiile deconcentrate mai aproape de autorităţile locale şi de cetăţeni, motiv pentru care vom continua acele întâlniri zonale în care directorii de instituţii din Arad să se deplaseze în teritoriu pentru a discuta cu primarii, cu secretarii de primării, cu directorii de şcoli, cu comunitatea locală despre nevoile pe care le au.

Un alt proiect pe care am în plan să îl materializez chiar la început de an, îl constituie identificarea unei noi locaţii de unde candidaţii pentru obţinerea permisului de conducere la diverse categorii să plece la proba practică. În momentul de faţă, plecarea la examen se face din zona Aeroportului, dintr-un loc care nu oferă prea mult confort candidaţilor, dar la începutul lunii ianuarie sper să avem această problemă deja rezolvată.

De asemenea, ca un cadru general, Prefectura va verifica respectarea legalităţii tuturor hotărârilor luate de administraţiile locale din judeţ.

Şi, pentru că instituţia reprezintă Guvernul în teritoriu, vom continua cu supravegherea punerii în aplicare a programelor guvernamentale, astfel încât să avem grijă de banul public.

Vor mai exista disponibilizări la nivelul Prefecturii sau al celorlalte structuri din subordinea MAI?

CĂLIN BIBARŢ: Îmi este foarte greu să anticipez dacă vor mai exista sau nu reduceri de personal, evident deciziile din acest palier vor depinde foarte mult de evoluţia economică la nivel european şi mondial, evoluţie care influenţează şi situaţia economică a României. Pentru anul 2012 va exista un număr maxim de posturi care vor putea fi finanţate şi în care va trebui să ne încadrăm. Sper să nu mai fie nevoie de concedieri ci doar de restructurări pe cale naturală.

Ce mesaj aveţi pentru arădeni la final de an 2011?

CĂLIN BIBARŢ: Doresc să subliniez că, deşi unele dintre măsurile luate de Guvern au fost nepopulare, realitatea de astăzi din Europa ne arată că au fost măsuri corecte şi imperios necesare.

Dar, să încheiem cu un mesaj pozitiv. Le doresc tuturor arădenilor să aibă parte de sănatate, să se bucure de viaţă alături de cei dragi şi mi-aş dori ca în viitorul an să privim lucrurile cu mai mult optimism. Sper ca în 2012 să avem parte de mai multe realizări, pe toate planurile, faţă de anul care a trecut. Să fim mai optimişti, mai buni şi să avem întotdeauna un zâmbet pe care să îl oferim celor mai încruntaţi. Să fim mândri că suntem arădeni, că suntem români. La mulţi ani tuturor !!! **JA-M.P.**

> Realitatea de azi din Europa ne arată că măsurile luate de Guvern au fost unele corecte
> **CĂLIN BIBARŢ**

Milioane de euro pentru Arad

Patru grupuri de acţiune locală au câştigat proiecte în valoare de 2.850.000 de euro fiecare.

Au fost semnate contractele FOTO:A.G.

ARAD. Grupurile de acţiune locală (GAL) din judeţul nostru prind deja formă. Chiar între sărbătorile de iarnă, în 29 decembrie, reprezentanţii GAL-urilor au fost chemaţi la Consiliul Judeţean Arad (CJA) unde şeful Centrului Regional de Plăţi în Dezvoltare Rurală şi Pescuit Timişoara, Florin Nedelcu, a semnat finanţarea în valoare totală de aproximativ 12 milioane de euro.

Judeţ fruntaş

Judeţul nostru este printre puţinele care au câştigat toate proiectele depuse. „Au fost depuse patru proiecte din judeţul nostru, toate fiind declarate câştigătoare, ceea ce înseamnă un procentaj de sută la sută pentru Arad. Programul se desfăşoară pe perioada următorilor doi ani", a declarat Adrian Ţolea, vicepreşedintele CJA. „Ceea ce a fost uşor a trecut, de acum urmează greul, şi anume implementarea proiectelor. Îi felicit pe conducătorii GAL-urilor şi îi anunţ că le stăm la dispoziţie cu orice au nevoie", a spus şi Arsenie Handra, directorul Oficiului Judeţean de Plăţi pentru Dezvoltare Rurală şi Pescuit. În schimb, deputatul Iustin Cionca, prezent şi el la semnarea contractelor, a anunţat că speră că acesta este doar primul pas. „Fondurile acestea au fost primite pentru perioada 2012-2013. Din 2014 sumele disponibile GAL-urilor vor fi mult mai mari şi sperăm ca judeţul nostru să atragă în continuare fonduri", susţine Cionca. **JA-A.G.**

PARTENERIAT PUBLIC-PRIVAT

Grupurile de acţiune locală sunt parteneriate public-private, în care mediul privat va deţine 65 la sută, iar administraţiile publice 35 la sută. Din fondurile administraţiilor publice vor fi finanţate proiecte de dezvoltare mai mici. În ceea ce priveşte ţinta GAL-urilor, acestea trebuie să dezvolte zonele judeţului din punct de vedere turistic, agricol, tradiţional, dar şi pe segment de infrastructură.

Trichineloză la mistreţi

ARAD. Anul acesta au fost depistate nu mai puţin de 33 de cazuri de trichineloză pe raza judeţului Arad. Toate cazurile au fost înregistrate la mistreţii de pe fondurile de vânătoare. Nu a fost raportat însă nici un caz la porcul domestic, crescut în gospodăriile oamenilor. Inspectorii DSVSA îi sfătuiesc în continuare pe cei care vor mai sacrifica porci în vederea consumului de carne să nu ezite să ducă probele de carne la centrele Direcţiei Sanitar Veterinare sau la medicii veterinari de pe raza localităţii care pot face analiza necesară pentru depistarea trichinella spiralis. Consumul de carne infestată poate duce la îmbolnăvirea gravă a celui care o consumă. **JA-M.A.**

INTESA SANPAOLO BANK
Romania

B.C. INTESA SANPAOLO ROMANIA S.A., prin executor bancar, vinde la licitatie publica imobilul situat in Arad, Str. Ion Ratiu, Nr. 28, Jud. Arad, constand in teren intravilan in suprafata totala de 468 mp si casa D+P+E edificata pe acesta, avand urmatoarea componenta: D - subsol tehnic, sala sport si piscina avand Sc = 175,40 mp, P - piscina, hol, casa scarilor, bucatarie, camera de zi si terasa Sc = 175,40 mp, E - 3 dormitoare, 3 bai, dressing, birou, balcon, hol si casa scarilor Sc = 170 mp.

Data licitatiei este **09 Ianuarie 2012, ora 10:00**, la sediul B.C. INTESA SANPAOLO ROMANIA SA, din Arad, bd. Revolutiei nr. 88.

Pretul de incepere a licitatiei este **1.306.033,50 lei**.

In caz de neadjudecare se va stabili un nou termen de licitatie. Informatii suplimentare - tel. 0-257-308.220, 0721.211.921, 0728 555.909, e-mail: luminita.gaman@intesasanpaolo.ro (661204)

O nouă cale spre Serbia

ORŞOVA. Punctul de Trecere a Frontierei româno-sârb Porţile de Fier II a fost operaţionalizat ieri în cadrul unei ceremonii la care au participat ministrul Administraţiei şi Internelor, Constantin Traian Igaş, şi ministrul Afacerilor Interne din Republica Serbia, Ivica Dacic. În acest context, ministrul Traian Igaş şi-a exprimat convingerea că, operaţionalizarea acestui punct de trecere a frontierei va contribui la fluidizarea traficului internaţional de persoane şi mărfuri între România şi Republica Serbia. Punctul de frontieră român dispune de un număr de 9 artere de circulaţie, repartizate astfel. **JA-M.A.**

Traian Igaş FOTO: FAN

Cere monument pentru maestrul Mihai Botez

ARAD. Consilierii își aduc aminte de personalitățile Aradului și țin să le aducă un omagiu, fie el chiar și post mortem.

Astfel, consilierul liberal Tiberiu Dekany a propus în ultima ședință de Consiliu Local din acest an ca pentru 2012 să se prevadă un buget special pentru un mare om al sportului din Arad.

Campionul mondial de judo Mihai Botez, antrenor emerit, a trecut de curând la cele veșnice, iar, în acest context, Tiberiu Dekany a propus alocarea unei sume de bani pentru realizarea unei pietre funerare în amintirea marelui sportiv.

Rămâne ca în următoarele ședințe ale Consiliului Local să se stabilească de unde se vor aloca fondurile necesare unei asemenea investiții dar și unde va fi amplasată piatra de aducere aminte. **JA-A.P.**

Regretatul Mișa baci și o parte din colecția sa de trofee FOTO: JA

CITIRE APOMETRE

Marți, 3 ianuarie 2012. Calea Timișorii, Gladiolelor, Gutuilor, Petalelor, Diaconu Coresi, Milan Tabacovici, Titan, Gustav Augustin, N. Dărăban, Ghe. I. Mureșan, Șt. Rene Mihăilescu, A. Lacu, I.P. Pincio, Basarab, Miraj, Maria Cuntan, C.D. Loga, N. Horga, C. Pavelescu, Bobâlna, Prislop, Lucernei, Măceșului, Furnicii, Posada, Movilei, Nalbei, Piersicilor, Ficusului, T. Mariș, Trifoiului, Sunătoarei, Constituției, Câmpia Turzii, Coloniștilor, Pinului, Ștefan cel Mare, Caransebeș, Gogol, Măgheran, Pandurilor, Bicaz, Păcii, Muncii, Semenicului, Sulina, Ostașului, Orșovei, S. Dragu, Zimbrului, Crângului, Arinului, A.M. Guttenbrun, Lugojului, Cibinului, Castanilor, Popa Șapcă, Ana Ipătescu, Agricultorilor, Livezilor, Munteniei, Timișului, Arieșului, Olteniei, Albinelor.

Au ajutat împreună cu JA

Zeci de cititori au răspuns campaniei inițiate de ziarul nostru pentru ajutorarea familiei Dau din Sântana.

Sărbătorile familiei Dau sunt, acum, mai frumoase FOTO: D.D.

SÂNTANA. Lansată la începutul lunii decembrie, campania „Ajută împreună cu Jurnal arădean" a luat sfârșit. Grație mărinimiei cititorilor noștri, sărbătorile familiei Dau din Sântana sunt, acum, mai frumoase. În următoarea perioadă de timp, moș Pătru, baba Mărioara și nepoții lor, Florin și Florina, nu vor mai fi nevoiți să trăiască pe datorie.

Zeci de cititori ai Jurnalului arădean și-au dovedit generozitatea răspunzând campaniei inițiate de ziarul nostru. Din Arad, Lipova, Sântana sau Caporal Alexa, oamenii au venit la redacție sau au mers acasă la familia Dau cu daruri constând în alimente, haine, produse cosmetice, dulciuri, jucării și bani. Au ținut să rămână anonimi pentru că au considerat că important este gestul, și nu numele lor. Și conducerea Crucii Roșii Arad a fost sensibilizată de povestea celor doi bunici care-și cresc singuri nepoții și i-au ajutat cu produse alimentare, haine, încălțăminte, jucării și bonuri valorice de 50 de lei.

> La toți cei care ne-au ajutat, să le dea Dumnezeu de trei ori dublu!
> **MARIA DAU**

Impresionată de spiritul umanitar al semenilor, Maria Dau își găsește cu greu cuvintele pentru a le mulțumi celor care i-au ajutat familia. „Să le dea Dumnezeu de trei ori dublu cât ne-au dat ei nouă!" - încheie baba Mărioara, bucuroasă că sărbătorile de la sfârșitul acestui an sunt fericite pentru întreaga ei familie.

DIANA DUȚU
diana.dutu@informmedia.ro

De la copii, pentru copii

ARAD. Filiala județeană de Cruce Roșie Arad, împreună cu elevii claselor a IV-a A (prof. Ileana Binchiciu) și a II-a A (prof. Laura Balint) de la Școala Generală Mihai Eminescu din Arad au realizat o acțiune umanitară în sprijinul copiilor de la Complexul multicultural Curcubeu. În cadrul acestei acțiuni, copiii celor două clase, sub coordonarea învățătoarelor, au strâns jucării, alimente, dulciuri, haine și încălțăminte. „În urma acestei acțiuni, am dorit să aducem o rază de bucurie în rândul copiilor din acest centru și totodată elevii noștri să își arate generozitatea, învățând arta dăruirii și nu doar ceea a primirii" - spune prof. Ileana Binchiciu. **JA-D.D.**

Daruri pentru cei mai puțin norocoși FOTO: FAN

Programe TV Vineri, 30 Decembrie

TVR 1

08.10 Arca lui Noe. (animație, Argentina, Italia, 2007). Fascinantă și dinamică poveste cinematografică, inspirată din narațiunea biblică a potopului...
09.45 Spectacol de circ internațional
10.10 Moștenirea Domnului Caragiale. (r.)
12.10 Zestrea românilor
12.40 Legendele palatului: Regele Geunchogo. (serial (r.)
13.20 Legendele palatului: Regele Geunchogo. (serial) (r.)
14.00 Telejurnal. Sport
14.45 Clubul Disney. (SUA)
15.30 MAI aproape de tine
16.00 Legendele baletului rus. (documentar)
17.00 Telejurnal. Sport
17.30 La vie en rose
18.25 Legendele palatului: Regele Geunchogo. (serial)
19.05 Legendele palatului: Regele Geunchogo. (serial)
20.00 Telejurnal. Jurnal economic, Meteo
21.00 Lozul cel mare
22.00 Retrospectivă politică externă
23.10 Trădarea. (thriller, SUA, 2003) Cu: Erika Eleniak, Adam Baldwin, Julie du Page. Regia Mark L. Lester. Jayne Ferre o femeie frumoasă, ucigașă plătită a Mafiei, obligată să plăce repede din Los Angeles, fuge cu o valiză cu un milion de dolari, bani murdari, furați de la Frank Biaci, șeful mafioților. În același timp, Kerry, un tânăr în vârstă de 16 ani, se ascunde de un traficant de droguri, căruia îi datorează bani...
00.50 Jartele, dantele, amoruri, voaluri și … cancan: Moulin Rouge, în spatele cortinelor. (II)

PRO TV

07.00 Știrile Pro Tv. Ce se întâmplă, doctore? Omul care aduce cartea
10.00 Bulgări de zăpadă. (r.)
12.00 Tanar si nelinistit. (r.)
13.00 Știrile Pro Tv
14.00 Fiica lui d'Artagnan. (aventuri, Franța, 1994) Cu: Sophie Marceau, Philippe Noiret, Claude Rich, Sami Frey
16.15 Tânăr și neliniștit. (s.) Cu zeci de premii, cu actori ce își trăiesc viața pe platourile de filmare, cu căsătorii, divorțuri ca-n filmele care se respectă, cu controverse ce-i uimesc chiar și pe cei mai mari admiratori, serialul continuă să reprezinte un miracol, un univers care a cuprins și a cucerit milioane de telespectatori.
17.15 Incredibilele aventuri ale ursulețului panda. (aventuri, SUA, 1995) Cu: Stephen Lang, Ryan Slater
19.00 Știrile Pro Tv. Sport
20.30 Spartanul. Regia: David Mamet (acțiune, SUA, Germania 2004) Cu: Tia Texada, Derek Luke, Val Kilmer, Jeremie Campbell, Bob Jennings, Lionel Mark Smith, Johnny Messner
22.45 Războiul stelelor - O nouă speranță. (aventuri, SUA, 1977) Cu . Mark Hamill, Harrison Ford, Carrie Fisher, Alec Guinness, Peter Mayhew, David Prowse, James Earl Jones, Anthony Daniels
01.15 Regele orb. (thriller, SUA 2001) Cu: William Baldwin, Dash Mihok, Justin Bradley, Johnny Griffin, Thomas Michael, Jim Breuer, Josh Hopkins
03.00 Războiul stelelor - O nouă speranță. (r.)
05.00 Fiica lui d'Artagnan. (reluare)

ANTENA 1

06.00 Observator
08.00 Matinal: 'Neatza
10.00 In gura presei. cu Mircea Badea
10.50 Reality-show: Mireasă pentru fiul meu. Cel mai așteptat show matrimonial din România aduce din nou în centrul atenției povești de dragoste, întâmplări spectaculoase, reguli dure, confruntări acide, emoții, suspans și multe provocări.
11.15 Reality-show: Next Top Model by Cătălin Botezatu. (r.)
13.00 Observator
14.00 Reality-show: Mireasă pentru fiul meu
16.00 Observator
17.00 News Magazine: Acces direct. O emisiune axată pe actualitatea de zi cu zi, în care „vedetele" sunt oamenii obișnuiți, cu problemele, bucuriile, grijile și întâmplările lor ieșite din comun.
19.00 Observator. Sport
20.20 Bambi. (animație, SUA 1942)
21.45 Divertisment: In puii mei ! Xtra Show cu Mihai Bendeac
23.00 Mai rău nu se poate. (comedie, SUA 2001) Cu: Martin Lawrence, Danny DeVito. Pentru Kevin si Max, înșelăciunile si furtul au fost căile care le-au ghidat cariera. Kevin este hot profesionist, cu o înclinatie pentru lucrurile de calitate, iar Max este un om de afaceri fără scrupule. Cei doi se întâlnesc atunci când Kevin intră prin efractie în vila de pe malul oceanului a lui Max, crezând că nu este nimeni acasă.
01.00 Divertisment: In puii mei! Xtra Show. (r.)
02.15 Observator. (r.)
03.00 Explozie iminentă. (thriller, SUA 2006)

HBO

07.45 Surpriză: Vine Polly! Comedie, SUA, 2004. Cu: Ben Stiller, Jennifer Aniston
09.15 Mișcarea perfectă. Comedie, SUA, 2010. Cu: Queen Latifah, Common, Paula Patton, James Pickens Jr.
10.55 Crăciunul cu familia Krank. Comedie, SUA, 2004. Cu: Tim Allen, Jamie Lee Curtis, Dan Aykroyd, Erik Per Sullivan
12.35 Byron. Concert, Romînia, 2011.
13.35 Mănâncă, roagă-te, iubește. Dramă, SUA, 2010. Cu: Julia Roberts, James Franco, Billy Crudup, Javier Bardem
15.55 Informatorul! Comedie, SUA, 2009. Cu: Matt Damon, Scott Bakula, Joel McHale, Melanie Lynskey, Rick Overton.
17.45 Înfruntarea titanilor. Acțiune, SUA, 2010. Cu: Sam Worthington, Liam Neeson, Ralph Fiennes
19.30 Filme și vedete
20.00 Jonah Hex. Acțiune, SUA, 2010. Regia: Jimmy Hayward. Cu: Josh Brolin, John Malkovich, Megan Fox, Michael Fassbender, Will Arnett.
21.25 Totul despre sex 2. Comedie, SUA, 2010. Regia: Michael Patrick King. Cu: Sarah Jessica Parker, Kim Cattrall, Kristin Davis, Cynthia Nixon, John Corbett.
23.50 Brüno. Comedie, SUA, 2009. Regia: Larry Charles. Cu: Sacha Baron Cohen, Gustaf Hammarsten, Bono, Elton John, Harrison Ford.
01.10 Înșelat de Sarah Marshall. Comedie, SUA, 2008. Regia: Nicholas Stoller. Cu: Jason Segel, Kristen Bell, Mila Kunis, Russell Brand, Bill Hader.
03.00 Misterul gemenilor. Horror, SUA, 2009

CULTURAL

10.00 Biblioteca Nationala **11.00** Remix **12.00** Jurnalul cultural **12.45** Capodopere din Galeria de Artă... **12.55** Campania Premiile TVRC **13.00** Concertele TVRC **14.00** Polemicile TVRC **15.00** Jurnalul cultural **15.45** Capodopere din Galeria de Artă... **15.55** Campania Premiile TVRC **16.15** Global 3000 **16.45** Minorități **17.15** Academia Română **17.45** Oul pătrat **18.15** Din Esfahan, cu dragoste **18.45** Capodopere din Galeria de Artă... **18.55** Campania Premiile TVRC **19.00** Concertele TVRC **20.00** Polemicile TVRC **21.00** Jurnalul cultural **21.50** Capodopere din Galeria de Artă...

AXN

07.30 Zece lucruri nu-mi plac la tine **08.00** Viață neașteptată **09.00** Viață neașteptată **10.00** Viață neașteptată **11.00** Viață neașteptată **11.55** Vaporul **13.25** Vaporul **15.05** Zece lucruri nu-mi plac la tine **15.35** Zece lucruri nu-mi plac la tine **16.05** Finaluri fericite **16.35** Finaluri fericite **17.05** NCIS. Anchetă militară **18.05** NCIS. Anchetă militară **19.05** NCIS. Los Angeles **20.00** NCIS. Los Angeles **21.00** Memorie perfectă **22.00** Cum ți-e scris **00.05** Cougar Town **00.35** Cougar Town **01.05** Cougar Town **01.35** Cougar Town **02.05** Daune și interese

B1

06.00 Teleshopping **06.30** Vedetele se întreabă (r.) **07.00** Știrile B1TV **08.00** Lumea lui Banciu (r.) **09.00** Știrile B1TV **10.00** Știrile B1TV **10.20** B1, viața e frumoasă! **11.00** Știrile B1TV **11.20** B1, viața e frumoasă! **12.00** Știrile B1TV **13.00** Știrile B1TV **13.30** Teleshopping **14.00** Știrile B1TV **15.00** Știrile B1TV **16.00** Fapt divers **18.00** Știrile B1TV **19.00** Actual B1 **20.00** Special B1 **23.00** Documentar (r.) **00.00** Știrile B1TV **01.00** Fapt divers (r.) **02.40** B1, viața e frumoasă (r.) **04.00** Știrile B1TV ale orei 18 (r.)

PRIMA TV

07.00 Casa. constructie si design **07.30** Levintza prezinta **08.00** In familie **09.30** Intalnirea inimilor **10.30** Cinci zile pana mori **11.30** Trandafirii salbatici - serial, Canada 2009 **13.00** Sport, dieta si o vedeta **13.30** Teleshopping **14.00** Calatoria **16.00** Programul de protectie al printeselor – comedie, SUA 2009 **18.00** Focus 18 **19.00** Focus Sport **19.30** Cireasa de pe tort **20.30** Calatoria 2. Rataciti in San Francisco – familie, SUA 1996 **22.30** Aterizare imposibila – thriller, SUA 2000 **00.30** Cinci zile pana mori - mini serie, actiune, SUA 2004 partea 5 **02.00** Trandafirii salbatici

PROCINEMA

08.45 Doua acorduri **10.00** Happy Hour **11.30** Acasa in bucatarie **12.30** Doua acorduri **14.00** Acasa in bucatarie **15.00** O vara nebuna **17.00** La Bloc **18.00** Seinfeld **19.00** La Bloc **20.00** Revansa Cu: Gheorghe Dinica, Mircea Albulescu, Amza Pellea, Mircea Albulescu, Colea Rautu **22.15** Iubire dupa horoscop Cu: Jada Pinkett Smith, Tommy Davidson, Duane Martin **00.00** Prietenie pe muchie de cutit **01.00** Tenacious D Pana destinului Regia: Liam Lynch Cu: Jack Black, Kyle Gass, Jr. Reed **02.30** Iubire dupa horoscop **04.00** Lumea Pro Cinema

ANTENA 2

06.00 Trăieste sănătos (r.) **07.00**Teleshopping **08.30** It's show time (r.) **09.45** Sus pe bar cu Morar (r.) **11.30** Distractia pe vremea mea (r.) **13.00** Teleshopping **13.45** Agentul VIP (r.) **15.30** Trăieste sănătos **16.45** Teleshopping **17.00** In cautarea adevarului (documentar, SUA) **18.00** It's show time! **19.00** Familia Bundy (SUA, 1987) **19.30** Incredibil! **20.30** La tinta - retrospectiva **21.00** Agentul VIP **23.00** Saturday Night Live (SUA 2010) **00.00** In cautarea adevarului (r.) **01.00** It's show time! (r.) **02.00** Incredibil! (r.)

ACASĂ

05.45 Imbratisari patimase **08.30** Stapana **09.30** Teleshopping **10.00** Impreuna pentru totdeauna **11.00** Teleshopping **11.30** Impreuna pentru totdeauna **12.30** Teleshopping **12.45** Cavalerul de onoare **14.30** Esmeralda **15.30** Imbratisari patimase **17.30** Lola **18.30** Sub cerul in flacari **19.30** Stapana **20.30** Ultimul sarut Regia: Tony Goldwyn Cu: Zach Braff, Jacinda Barrett, Casey Affleck, Rachel Bilson, Michael Weston **22.30** Jocul seductiei (s.) **23.30** Lacrimi de iubire (s.) **00.30** Doamne de poveste (r.) **01.30** Esmeralda (r.) (s.) **02.15** Lola (r.) (s.) **03.00** Sub cerul in flacari (r.) (s.)

CINEMAX

07.00 Cum a furat Grinch Crăciunul **08.45** Imperiul de argint **10.40** Mama e la coafor **12.20** Burlesque. Vis împlinit Cu: Cher, Christina Aguilera, Eric Dane, Cam Gigandet **4.15** Povestea nașterii Regia: Debbie Isitt. Cu: Martin Freeman, Ashley Jensen, Marc Wootton, Jason Watkins **16.00** Cronometrul Regia: Jac Schaeffer. Cu: Emma Caulfield, John Patrick Amedori, Michelle Borth, Desmond Harrington **17.40** Cum a furat Grinch Crăciunul **19.25** Vincent vrea la mare **21.00** Vioara roșie **23.10** Șah mat **00.55** Necromanție **02.20** Promisiuni încălcate

DIVA

03.00 Farmece **04.00** Farmece **05.00** În mintea Ericăi **06.00** Fiicele lui McLeod VIII **07.00** Misterele insulei Shadow - Ultimul Crăciun **09.00** Crăciunul cu "C" mare **11.00** Un înger de Crăciun **13.00** Scrisori către Moș Crăciun **15.00** Un dar minunat **17.00** Scrisori către Moș Crăciun **19.00** Crăciunul cu "C" mare **21.00** Dincolo de uși. Viața amoroasă și cariera unei tinere londoneze depind, fără ca ea să știe, de faptul dacă ea reușește sau nu să prindă un tren. **23.00** Favoarea

ANTENA 3

06.00 Știrile de dimineață cu **10.00** Previziunile zilei **11.00** Se întâmplă în România **12.00** Știri **13.00** Se întâmplă în România cu Maria Coman **14.00** Știri **15.00** Esențial cu Alina Petrescu. Timp de 2 ore, telespectatorii pot urmări o analiză a celor mai importante știri de peste zi **16.00** Știri **17.00** Esențial cu Alina Petrescu **18.00** Știri **19.00** Subiectiv cu Răzvan Dumitrescu. Emisiunea se adresează tuturor românilor, va aborda problemele arzătoare ale acestora , va prezenta soluții politice și/sau economice. **21.00** Știri **22.00** Vorbe grele cu Victor Ciutacu **23.00** Știri **00.00** Știri **01.00** Știri

M1

07.25 P'amende **07.55** Dimineața **10.00** Povești de Grimm **11.00** Desene animate **12.40** Magazin de circulație rutieră **13.01** Știri **13.25** Expres Carpatin **15.40** Atingerea îngerilor (s.) **16.30** Poanta de vineri **17.25** Flash 3 **17.55** Sport 2011 **18.50** Alfonzo **19.30** Ungaria sălbatică **20.30** Știri **21.15** Poanta de vineri **22.10** Câte-o bucată **23.05** Patru suflete **24.00** Familia Heck (s.) **24.25** Oficiul (s.) **24.55** Concert Billy Idol

REDACȚIA NU ÎȘI ASUMĂ RESPONSABILITATEA PENTRU EVENTUALELE SCHIMBĂRI

DISCOVERY

10.00 O pradă mortală **11.00** Top Gear **12.00** Motocicilete americane **13.00** Cum se fabrică diverse lucruri **14.00** Vânătorii de mituri **15.00** Mașini pe alese **16.00** Linia de producție **17.00** Meserii murdare **18.00** Tehnici esențiale de supraviețuire **19.00** Cum se fabrică diverse lucruri? Această serie ne arată cum se fabrică cele mai obișnuite și mai prozaice lucruri. **20.00** La un pas de moarte **22.00** Fenomene stranii **23.00** Fenomene stranii **00.00** Monștrii din corpul uman **02.00** Fenomene stranii

Înghesuială mare la porțile Registrului Auto Român FOTO: JA

RAR, umplut de frica taxei

Arădenii au luat cu asalt Registrul Auto, de frica taxei foarte mari de poluare votată în Parlament.

ARAD. Că deciziile parlamentarilor se răsfrâng pe oameni este un lucru general știut. În schimb, că deciziile parlamentarilor seamănă panică printre cetățeni nu este ceva la ordinea zilei. Cu toate acestea, deputații au reușit să perturbe liniștea arădenilor înaintea Revelionului. Sute de arădeni au umplut până la refuz clădirea Registrului Auto Român (RAR), filiala Arad, imediat după ce mass-media a anunțat că taxa de poluare va trebui achitată mult mai scump decât în prezent. Iar noutatea o reprezintă faptul că, dacă taxa nu a fost achitată la înmatricularea mașinii, aceasta va trebui plătită la vânzare. „Volumul de muncă a crescut foarte mult, de patru ori mai mult decât de obicei. Dacă, în mod normal, aveam aproximativ 30 de solicitări de certificare a autenticității autoturismului pe zi, acum am ajuns la 120. Programul RAR Arad s-a prelungit cu patru ore pentru a reuși să rezolvăm cât de multe solicitări putem", spune Ioan Ulici, șeful RAR Arad. Așadar, mecanicii și inspectorii RAR sunt la lucru până la ora 8 seara.

Frică de taxe

Noua lege îi sperie pe toți arădenii care vor să își înmatriculeze un autoturism sau să o vândă. În unele cazuri, taxa de poluare valorează de 10 ori cât mașina. De exemplu, o Dacia 1310 din 2001 ar putea fi înmatriculată, după ce a fost vândută, cu aproximativ 6.000 de euro. Cu toate acestea, Ioan Ulici ne liniștește. „Noua taxă va intra în vigoare la 15 zile după ce apare în Monitorul Oficial. Iar acest lucru nu s-a întâmplat încă. Așteptăm ca legea să intre în vigoare în jurul datei de 20 ianuarie", a concluzionat șeful RAR. **JA-A.G.**

COMENTARIU

Simion Todoca

Nu foamea, ci gheşeftul

Imaginea cu buldozerele făcând una cu pământul hotelul de la Mamaia se încadrează perfect în absurdul care ne înconjoară, de care ne izbim zilnic, fie că este vorba despre mărunțișuri care, adunate, ne termină în timp, fie de lovituri cumplite, care ne ucid instantaneu. Acel hotel a fost demolat deoarece - chipurile - avea două etaje în plus, contrar proiectului și avizelor. Oamenii spun că a fost demolat pentru că îi aparținea nababului Bosânceanu, fie pentru că a fluierat în biserică, refuzând să cotizeze acolo unde trebuie, fie pentru că însăși existența lui, ca om de afaceri, încurcă socotelile potentaților politici ai vremii, care au pus stăpâniere pe litoralul românesc.

> Orice lege se poate schimba în interesul puterii, niciuna, în folosul poporului

Nu mă interesează care este motivația, mă indignează până în vârful unghiilor distrugerea unui bun care există, de care s-ar putea folosi statul, pentru a mima măcar că respectă principala sa obligație, aceea de a garanta dreptul la viață al fiecărui cetățean. Nu pot să pricep în ruptul capului de ce statul nu a confiscat pe loc imobilul construit ilegal, pentru a repartiza câteva zeci de locuințe sociale sau, mă rog, să-l vândă la licitație, iar banii obținuți să-i distribuie la spitale.

Uite, că mi-a scăpat cuvântul, de ce nu putea să folosească imobilul pe post de spital, sau de școală sau de orice altceva? Nu demult, autoritățile fiscale au confiscat 20.000 de perechi de adidași, care au fost trecute prin tocător. De ce nu puteau fi dați, gratuit, desculților de pe străzi, de ce nu au fost donați unor case de bătrâni sau de copii sau familiilor sărace? Îmi amintesc, cu oroare, de imbecilii care, după revoluție, cereau dinamitarea Casei Poporului, pentru că a fost construită de către Ceaușescu! Ce era în mintea lor, înafară de dorința de a epata, pentru a se cocoța la putere?

De ce, de ce, de ce? Întrebări la care, oricât ne-am frământa creierii, nu găsim răspunsuri logice, toate cele la care ajungem fiind invariabil legate de bani, de putere, de setea de răzbunare.Întotdeauna, criminalii care distrug găsesc scuza că nu le permite legea, când, de fapt, ei sunt cei care fac legile.

simion.todoca@informmedia.ro

UDMR-iștii arădeni și-au făcut bilanțul FOTO: S.T.

Pentru UDMR Arad, 2011 a fost un an destul de bun

Liderii UDMR Arad sunt mulțumiți de realizările din acest an.

ARAD. La ultima întâlnire cu presa din acest an, liderii organizației județene UDMR au conchis că „2011, în ciuda temerilor și a previziunilor sumbre cu care a pornit, a fost un an bun" (Bolony Gyorgy, președintele Consiliului Alesilor Locali ai UDMR și lider de grup al consilierilor județeni).

În 2012, spune același Bolony, bugetele locale vor fi mai sărace cu 15% decât în acest an, însă găsirea unor surse alternative de finanțare nu va fi o problemă. Președintele comisiei politice a UDMR, Czsiszter Kalman, a subliniat parteneriatul pe care organizația îl are de 15 ani, cu rezultate bune în planul administrației locale, cu democrat liberalii. Anul viitor, însă, spune el, „ne rezervă foarte multe necunoscute, având în vedere că UDMR se va confrunta, în alegeri, cu toate forțele politice, mai vechi sau recent apărute". Oricum, este convins Czsiszter, ca întotdeauna, formațiunea arădeană se va mobiliza la maximum, pe plan local și în județ. La fel de convins, dealtfel, s-a arătat și președintele UDMR Arad, Bognar Levente, care a fost „moderatorul"conferinței de presă. A mai participat și deputatul Farago Peter, care s-a referit, pe scurt, la activitatea grupurilor parlamentare și la rezultatele - per total, mulțumitoare - colaborării cu partenerii din coaliția de guvernare. **JA-S.T.**

> Bugetele locale vor fi mai sărace cu 15%
> **BOLONY GYORGY**

Cele mai sincere urări de la nevăzătorii arădeni

ARAD. După un an bogat în evenimente și proiecte, filiala arădeană a Asociației Nevăzătorilor din România le urează sărbători fericite și la mulți ani tuturor membrilor săi și, în mod deosebit, instituțiilor partenere și sponsorilor care au sprijinit organizația de-a lungul anului 2011: Agenția Județeană pentru Prestații Sociale, Consiliul Local Arad, Consiliul Județean, Direcția Generală de Asistență Socială și Protecția Copilului, Casa Județeană de Pensii, Tehnodomus, Cluburile Lions, Biroul notarial Veritas, Pepsi, Pana-N, Resco, Arad Leasing, Remat, Casa apei minerale, Coca-Cola, Fabrica de bere Ursus-Timișoreana, Damaluc, Hotel President, Hotel Parc Moneasa, Hotel Moneasa, Chic, Ellis, Bijuteria Iosa, Transdara. **JA-D.D.**

Milioane de lei pentru zile negre

Deși 2011 a fost un an de criză, depozitele arădenilor sunt în creștere.

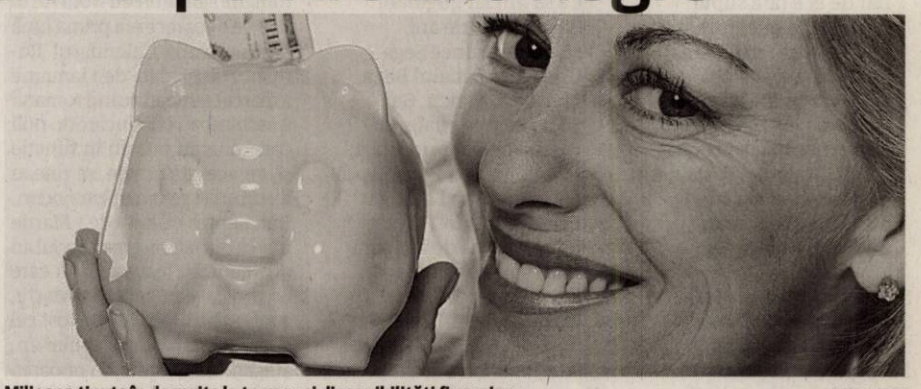

Milioane ținute în depozite la termen și disponibilități financiare FOTO: FAN

ARAD. Arădenii au reușit să economisească puțin câte puțin și să ajungă acum la sume impresionante atât la conturile în lei, cât și la cele în valută. În 12 luni, conturile arădenilor au urcat cu câteva sute de milioane de lei. Depozitele la termen, dar și alte mijloace de economisire și depozitare a lichidităților, arată că în Arad există 1.688 de milioane lei doar în conturile deținute în moneda națională. În cazul economiilor în valută, sumele sunt ceva mai mici, Banca Națională a României raportând pentru județul nostru în luna noiembrie 2011, valori totale de 1.108,7 milioane lei. În noiembrie 2010 economiile în lei ale arădenilor aveau o valoare de 1.485,8 milioane lei. După 12 luni arădenii au reușit să mai pună deoparte câteva milioane, iar creșterea depozitelor depășește 13 procente. Și în cazul arădenilor care au ales să își păstreze banii în valută a fost înregistrată o creștere. Dacă în 2010 conturile în valută erau de doar 986,9 milioane lei, în acest an ele sunt mai mari cu 12,3 procente. **JA-A.P.**

PETARA

La nivel național disponibilitățile, depozitele la termen, depozitele rambursabile după notificare și operațiunile repo în lei au o valoare totală de 123.210,9 milioane lei. În cazul valutei economiile sunt de 73.866,3 milioane lei.

Alimente pentru pensionarii din Zăbrani

ZĂBRANI. Cu ocazia sărbătorilor de iarnă, Liga Județeană a Pensionarilor, filiala Zăbrani, a distribuit membrilor săi 240 de pachete cu alimente, conținând ulei, zahăr, orez și faina.

„Ajutorul acesta a fost posibil datorită primarului comunei, Marian Toader, căruia îi aducem mulțumiri, împreună cu urările de fericire, sănătate, noroc, împlinirea tuturor dorințelor și putere de muncă pentru a duce la îndeplinire tot ce și-a propus" - spune Gheorghe Lazăr, președintele filialei din Zăbrani a Ligii Pensionarilor. **JA-D.D.**

Primarul Marian Toader FOTO: FAN

Voluntarii de mediu, la raport

ARAD. În decursul anului 2011 Corpul Voluntarilor de Mediu-Arad, a desfășurat o serie de acțiuni care au avut ca scop conștientizarea opiniei publice referitoare la problemele privind protecția mediului. În lunile martie și aprilie (a.c.), voluntarii de la mediu au ecologizat malul râului Mureș de la Podul Traian până la Sala Polivalentă, dar și Ștrandul Neptun. Deasemenea au mai avut loc o serie de întâlniri privitoare la impactul activităților umane asupra florei și faunei din zona Lunca Mureșului, colectarea și valorificarea deșeurilor de hârtie și carton generate în gospodării, reciclarea deșurilor de plastic, activități de ecologizare, promovarea unui stil de viață sănătos într-un mediu curat prin folosirea bicicletelor ca mijloc de transport ecologic, implicarea în acțiunea „Let`s do it România". „În lunile noiembrie și decembrie 2011, au fost organizate acțiuni de ecologizare a zonelor împădurite din apropierea orașului dar și concursuri având ca tematică confecționarea de articole specifice sărbătorilor de iarnă din materiale reciclabile", a declarat Monica Jitariu, prim comisarul Gărzii de Mediu. **JA – V.G.**

Pluguşorul politic

Aho, aho, români confrați,
Toți ai vremii potentați,
Galbeni sau mai verzulii,
Roșii sau portocalii,
Ce pentru ciolan luptați;
Lângă boi v-alăturați,
Fiindcă boul nu gândește,
Trage-n jug până plesnește,
Rabdă stoic când jupânul
Înjumătățește fânul,
Cu copita nu lovește
Și de bici nu se ferește.
Ia, mai urați, măi, flăcăi,
Să se-audă peste văi
Că nu-i voie să fim răi.
Iar la anul care vine
Să votăm cum se cuvine,
Că de-i anul vechi sau nou
Boul rămâne tot bou
Dacă-i dai un braț de fân,
Iar stăpânul, tot stăpân!

Aho, aho, român votant,
Mai umil sau arogant,
De nu vrei să fii supus
Ca în „plugul" de mai sus
Umblă tu din casă-n casă,
Românii la vot să iasă.
Români, nu vă mai contrați,
Că toți suntem comasați
Și o să votăm la anul
După cum ne pică banul,
Ori cu fața, ori cu dosul.
Noi om fi tot cu ponosul,
Iară ei tot cu folosul
De-i lăsăm să ne mai mintă,
Ca ei bine să se simtă.

Ia, mai adăstați, flăcăi
Și sunați din zurgălăi,
Poate ne aude Domnul
Și le strică și lor somnul,
Ca să nu se mai viseze
Bravi eroi pe metereze
Care se prefac că luptă
Dar de ei e țara suptă
Ca de niște miei turbați.
Ia, sunați și-i mai mânați
Să tragă și ei la șaibă
Dacă vor pită să aibă,
Să lucre pentru chenzină
Dacă vor să-și ia mașină,
Nu să doarmă-n Parlament,
Să voteze cel absent,
Să ne mintă iar și iar
Câte zile-n calendar.

Să urăm pentru la anul
Să ne intre-n casă banul,
Sănătatea și belșugul.
Să dispară beteșugul
Să n-ajungem la coplată.
Să-nvârtim bani pe lopată,
Iar guvernul doar să dea,
Nu să vină să ne ia,
Nu s-o facă iar de oaie,
Să scurteze și să taie
Cum cer niște nesimțiți
Cu pantofii găuriți
Sau cancelăreasa țață
Fuhrerul fără mustață.
De-i guvern, să guverneze,
Nu să stea să hiberneze.
Pe cei proști să îi demită
Și să nu le mai permită
Unor puști ce nu-și șterg mucul
Să ne dea în cap cu pucul
Înjurându-ne de țară
Doar în limba lor maghiară.

De urat, așa mai ura,
Dar mă tem că s-o-nsera
Și n-apuc a colinda
Pentru cei din urbea mea.

Ia, mai mânați măi, flăcăi,
Pentru arădenii mei!
Domnul să le dea putere,
Să le-aducă iarăși sere,
Să producă iar vagoane,
Mobilă pentru cucoane
De la Londra sau Paris
Pentru care viața-i vis
Căci au cufere de bani;
Strunguri pentru africani
Mezeluri, conserve, sucuri,
Mii și mii de alte lucruri,
Ce pe vremuri s-au produs
Dar acum toate s-au dus.

Haideți, arădenii mei,
Ardeleni și pui de lei,
Împreună să-i urăm
Pe cei ce vor să-i votăm.
Să asculte și să tacă,
Să nu mintă, ci să facă!
Să le cerem să ne jure
Speranța să nu ne-o fure
Și oricare-o câștiga
Să nu-ncerce a uita:
Orișcât de mare-i prețul
Să nu ne vândă județul
Ca să fim iar gugulani
Ca acum 50 de ani.
Să nu ne arunce Șega
Undeva-n canalul Bega,
Micalaca, Vlaicu, Gai,
Să fie cum le știai,
Nu să ajungă, prin japcă,
La-nchisoarea Popa Șapcă!
De pierdeți sau câștigați
Pentru noi să vă luptați.
Puneți mână de la mână
Mureșul să ne rămână
Cum îl știe toată țara:
Nu curge prin Timișoara!

Sunteți mari, nu sunteți mici,
Nu vă-nchinați la mitici,
Dați cu pumnul, să vă doară
Pentru noi și pentru țară!
Să trăiți, să înfloriți,
Vă votăm, nu ne mințiți!

SIMION TODOCA
simion.todoca@informmedia.ro

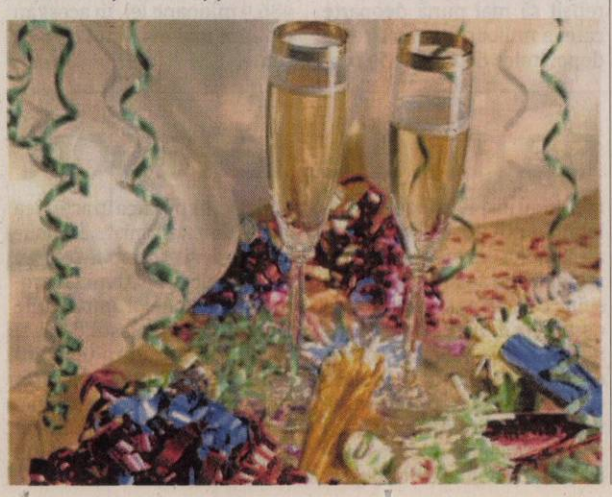

Revelionul în lume

Lumea e plină de tradiții bizare, multe dintre ele fiind mărturie a istoriei unor popoare.

REVELION. În rândurile ce urmează vă prezentăm câteva din cele mai interesante obiceiuri de Anul Nou în diverse locuri ale lumii.

Spania
La miezul nopții, în ajunul Anului Nou, în Spania se mănâncă 12 boabe de struguri, câte una pentru fiecare bătaie a ceasului. Fiecare boabă de strugure aduce noroc în una din lunile noului an.

Finlanda
O tradiție straveche a finlandezilor spune că poți afla cum va fi noul an, dacă torni cositor topit într-un recipient cu apă. Forma pe care o ia metalul îți va spune dacă anul viitor va fi unul norocos.

Panama
În timpul manifestărilor dedicate Anului Nou în Panama sunt ridicate ruguri pe care sunt arse efigii ale celebrităților, numite muñecos. Sunt reprezentate de la personaje de televiziune, până la figuri politice precum Fidel Castro. Efigiile reprezintă anul ce s-a încheiat, iar arderea lor are ca scop alungarea spiritelor rele pentru anul care abia începe.

Scoția
Aici se practică Hogmanay „primul care intră în casă". Tradiția spune că prima persoană ce calcă pragul casei în noul an trebuie să aducă un dar (de regulă se aduce whiskey).

Filipine
În Filipine sunt la mare cinste formele rotunde, care reprezintă monedele, și care simbolizează prosperitatea, multe familii filipineze așează pe masă platouri cu fructe rotunde. În alte case se consumă la miezul nopții 12 fructe rotunde sau se poartă haine din materiale cu buline.

Belarus
În Belarus se celebrează Kaliady, în timpul căreia femeile nemăritate joacă diverse jocuri pentru a afla care dintre ele se va căsători în anul următor. Într-unul dintre aceste jocuri în fața fiecărei femei se așează boabe de porumb, apoi este eliberat un cocoș. Femeia din fața căreia a mâncat prima dată cocoșul se va căsători prima.

Brazilia
Brazilienii care poartă haine albe de Anul Nou vor avea un an liniștit și norocos. Un alt obicei este să te scufunzi în ocean de șapte ori și să arunci flori în apă. Se spune că vei fi sănătos tot anul.

Anglia
În Anglia, în prima zi din noul an, dacă primul musafir primit în casă este un bărbat înalt și brunet, atunci anul va fi încununat de realizări pe toate planurile.

Ungaria
Un obicei important din Budapesta se numește „Rămas bun de la cartofi". În timpul unui ritual se alege regele și regina Cartofului, precum și cavalerul ce va purta în anul următor Ordinul Cartofului. Acest obicei de Revelion datează din 1838 când orașul a fost inundat de Dunăre, iar locuitorii au fost nevoiți să se adapostească pe dealurile vecine în casele țăranilor unde s-au hrănit cu cartofi copți.

Estonia
Estonienii au urmat un obicei de a încerca să mănânce de 7 ori în ziua de Revelion, pentru a se asigura că vor avea parte de hrană din abundență în anul care vine. **JA-V.F.**

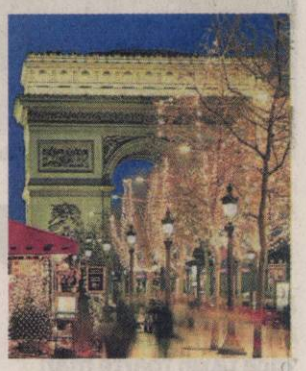

Istoria Revelionului

ARAD. În zilele noastre, 1 ianuarie este considerată prima zi a Anului Nou. Dar până la Iuliu Cezar, romanii sărbătoreau Noul An în martie deoarece era prima lună din an, după Calendarul Roman. Totuși, data de 1 ianuarie a marcat perioada când romanii își schimbau conducătorii: noii consuli erau numiți în funcție și, cu această ocazie, se țineau festinuri și se organizau jocuri. Dar, pentru ei, data de 1 Martie marca oficial trecerea în noul an și organizau festivaluri în care își proslaveau zeul lor, Marte, zeul războiului. Cezar a fost cel care a schimbat data Noului An, alegând 1 ianuarie, în onoarea zeului Ianis, zeul tuturor începuturilor și paznicul porților din Rai și de pe Pământ.

Când împăratul roman Constantin a acceptat Creștinismul ca noua lor credință a păstrat Festivalul închinat lui Ianis ca marcare a Noului An. Deși romanii au fost de acord cu data de 1 ianuarie ca prima zi a Anului Nou, cât și pe zeul Ianis, mulți dintre ei nu au acceptat rugăciunea și festivitatea ca fiind o modalitate de sărbătorire a acestei zile. Chiar și în 1582, Marea Britanie și coloniile britanice din America păstrau luna Martie ca început al unui an nou. Abia în 1752, Anglia a adoptat noul calendar Gregorian și data de 1 Ianuarie ca marcă a începutului de an. Însă mulți puritani din Anglia, s-au simțit ofensați de celebrarea zeului păgân Ianis și au ales să ignore data de 1 ianuarie ca întâia zi a anului nou.

Revelionul 2012 pe micile ecrane

TVR 1
• ora 21.00: Distracție la final de an. Cei de la „Distractis" vă invită la „Gala ChiXFactor", pentru principalele chixuri ale anului 2011;
• ora 21.30: ÎnTrecerea vedetelor. Maria Buză și Marius Rizea sunt gazdele unei emisiuni în care echipele Iulianei Tudor, a lui Mircea Radu și a lui Dan Bittman se vor întrece în divertisment. Printre invitați se numără: Anna Lesko, Marcel Pavel, Nelu Ploieșteanu, Cornelia Catanga, Stela Popescu și Alexandru Arșinel, Irina Loghin, Fuego și Connect-R.

PRO TV
• ora 20.30: Premiile SRC. Serviciul Român de Comedie „lucrează" și de Revelion la „Gala SRC - Superlativele anului 2011";
• ora 21.45: Revelion cu cântec la PRO. Amfitrion al petrecerii va fi Liviu Vârciu iar printre invitații și ai se vor număra foști concurenți de la „Românii au talent" dar și de la „Vocea României".

KANAL D
• ora 21.30: Cei trei magi de Revelion. Gabriela Cristea, Cove și Andreea Mantea vor fi gazde la „Revelionul cum îmi place". Alături de ei vor petrece Virgil Ianțu, Simona Pătruleasa și Niculina Stoican iar atmosfera va fi întreținută de cunoscuți artiști precum Andra, Andreea Bănică, Lavinia, Madinga, etc.

PRO CINEMA
• ora 22.00: Revelionul Revelioanelor. Baletul „Dansez pentru tine", Simplu, Hi-Q, ASIA, Alex, Velea, Loredana și Elena Gheorghe sunt doar câțiva dintre artiștii care vor intra într-un maraton al distracției.

ANTENA 1
• ora 21.45: Revelion de poveste. Un show cu Dan Negru.
• ora 1.00: Revelion de Revelion. Cu Mirela Boureanu Vaida; Invitați: Mioara Velicu, Matilda Pascal Cojocărița, Ștefan Cigu, Ștefania Rareș, Nicoleta Voica, Gheorghe Turda, Gheorghe Roșoga și alții.

PRIMA
• ora 23: Trăsnelionul 2012. Grig Chiroiu și colegii săi „trăsniți" vor parodia, printre altele, „X Factor" dar și filme celebre precum „Albă ca Zăpada" sau „Cei trei mușchetari".

ANTENA 2
• ora 23.00: „Cu bancu' la Brancu". O ocazie unică de a vedea o întâlnire a celor mai mari artiști ai bancurilor din România.

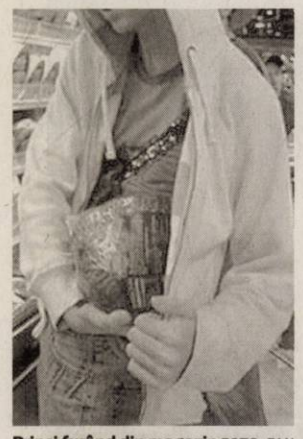

Prinşi furând din magazin FOTO: FAN

Alimente de 150 de lei furate din magazin

ARAD. Doi bărbaţi de 39 şi 53 de ani au ajuns pe mâna poliţiştilor după ce au fost prinşi furând mai multe bunuri alimentare.

Furtul a avut loc de la un magazin alimentar de pe strada Şcoalei, cei doi sustrăgând alimente în valoare de 150, 95 de lei. Bărbaţii sunt cercetaţi penal pentru comiterea infracţiunii de furt calificat.

JA – I.C.

65

de amenzi şi 60 de puncte de penalizare au aplicat poliţiştii rutieri în urma controalelor efectuate pe şosele. Agenţii de circulaţie au mai reţinut patru permise auto şi două certificate de înmatriculare. De asemenea, agenţii de ordine publică au intervenit pentru aplanarea a şapte conflicte, controlând totodată şi 10 sisteme de pază.

JA – I.C.

Au vândut petarde şi 45 DVD-uri piratate

ARAD. Jandarmii arădeni au descoperit în Piaţa Mihai Viteazul două persoane care vindeau ilegal petarde, dar şi DVD-uri contrafăcute. Lucian C., de 31 de ani, şi Gavril O., de 34 de ani, aveau asupra lor 36 de cutii de petarde şi 19 seturi de artificii, precum şi 45 de DVD-uri cu muzică şi filme. Jandarmii au confiscat bunurile oferite ilegal spre vânzare, iar pe numele celor doi au fost întocmite dosare penale.

Jandarmii, pe poziţii FOTO: JA

Jandarmii, pe poziţii de Revelion

ARAD. Inspectoratul de Jandarmi al Judeţului Arad (IJJ) anunţă că efective din cadrul instituţiei vor asigura măsurile de ordine pe timpul desfăşurării manifestărilor care vor avea loc în faţa Primăriei din Arad. „Jandarmii recomandă participanţilor la aceste manifestări să nu aducă la spectacole artificii, petarde, sticle sau cutii cu băuturi alcoolice şi să nu arunce cu obiecte spre scenă”.

JA-A.G.

Infractori de Belgia, prinşi la Macea şi la Olari

ARAD. Trei bărbaţi din judeţul Arad, urmăriţi internaţional de către autorităţile din Belgia, au fost prinşi la Macea şi Olari. Dorin O. de 25 de ani, Ioan Carol V. de 31 de ani şi Ionuţ P. în vârstă de 21 de ani erau urmăriţi pentru furt calificat şi au fost prinşi de poliţiştii Serviciului Investigaţii Criminale din cadrul IPJ Arad împreună cu cei de la posturile de la Macea şi Olari. „Conform procedurilor în vigoare, cei trei au fost prezentaţi Parchetului de pe lângă Curtea de Apel Timişoara care a emis pe numele acestora ordonanţă de reţinere pe 24 ore, fiind introduşi în arestul IPJ Timiş'', au declarat reprezentanţii IPJ Arad.

Potrivit legislaţiei, cei trei urmează să fie trimişi în Belgia unde vor fi judecaţi pentru faptele de care sunt acuzaţi.

JA – I.C.

Prins furând din mall

ARAD. A furat o geacă în valoare de 300 de lei. Este vorba despre un bărbat în vârstă de 30 de ani, din judeţul Neamţ care a intrat în cabina de probă, a schimbat haina proprie cu o geacă sport luată din magazin, a tăiat dispozitivul de siguranţă cu un cleşte patent după care a plecat fără să plătească.

Bărbatul a fost însă oprit la ieşirea din mall de către agenţii de ordine şi predat jandarmilor.

Aceştia, în urma verificărilor, au descoperit că bărbatul a fost condamnat în 2006 pentru viol şi tâlhărie, iar în prezent este urmărit penal pentru alte cazuri de furt comise în Arad. La lungul cazier judiciar al nemţeanului va mai fi adăugat acum încă un dosar penal pentru fapta realizată de acesta în centrul comercial din oraşul nostru

JA – I.C.

Hoţul, predat jandarmilor FOTO: FAN

Leşuri misterioase pe câmp

45 de căprioare moarte au fost descoperite pe un câmp din apropierea localităţii Olari.

Căprioarele au fost găsite de către paznicii fondurilor de vânătoare FOTO:V.OBŞITOŞ

OLARI. Sesizarea a venit prin 112 şi a fost făcută de localnici iar Garda de Mediu Arad a primit sezirea privind existenţa acestor leşuri din partea Asociaţiei Vânătorilor şi Pescarilor Crişana, cea care administrează Fondul de Vânătoare Nădab. Primele şapte cadavre au fost găsite de oamenii de pază ai Asociaţiei, în cursul zilei de marţi, urmate de alte zeci de asemenea descoperiri. La faţa locului s-au deplasat reprezentanţi ai IPJ Arad, serviciul arme, explozivi şi substanţe periculoase, cei de la Secţia 3 Poliţie Rurală Chişineu Criş, ITRSV Oradea, inspectorii Gărzii de Mediu şi primarul comunei Olari. Au fost prelevate probe şi au fost duse leşurile la sediul Direcţiei Sanitar-Veterinare şi pentru Siguranţa Alimentelor (DSVSA) Arad pentru a fi analizate. De asemenea, pe Fondul de Vânătoare din Dorobanţi au mai fost găsite în cursul zilei de ieri alte 10 cadavre de căprioare, precum şi alte animale moarte.

Posibil otrăvite

Primele indicii arată spre substanţele aruncate pe câmp împotriva rozătoarelor. Au fost găsite pliculeţe care conţin diferite substanţe toxice menite să ucidă şobolanii şi şoarecii dar acestea, spun localnicii sunt aceleaşi ca şi în alţi ani şi până acum nu au făcut asemnea ravagii. Directorul DSVSA Arad, Gheorghe Ban, a declarat: „Am realizat necropsii şi am constatat că animalele aveau leziuni hemoragice interne foarte severe, care pot fi provocate de anumite substanţe chimice. Am trimis probele la Timişoara, pentru laboratorul regional pentru a se stabili toxicitatea acestor substanţe”, a declarat directorul Ban. Rezultalele probelor sunt aşteptate la începutul săptămânii viitoare, când se va şti cu siguranţă ce a provocat moartea acestor căprioare. Cazul a intrat şi în atenţia IPJ Arad care a demarat o anchetă. „Deocamadată nu a fost făcută nici o plângere din partea celor care administrează fondurile de vânătoare, dar în momentul în care aceasta va fi formulată se vor întocmi actele premergătoare săvârşirii acţiunii de distrugere”, a declarat Camelia Tuduce, purtător de cuvânt al IPJ Arad.

➔ PAGUBA STATULUI

Potrivit informaţiilor oferite de vicepreşedintele Asociaţiei de Vânătoare Crişana, Petru Horga, un asemenea exemplar de căprioară este evaluat între 2500 şi 5000 de euro şi face parte din fondul genetic naţional. Asociaţia are dreptul să vâneze doar două asemenea exemplare pe an.

Primarul Vingăi, declarat incompatibil

Lucian Stoicu a fost declarat incompatibil de către Agenţia Naţională de Integritate, riscând suspendarea din funcţie.

VINGA. Încă o lovitură pentru administraţia locală din Vinga. După ce Agenţia Naţională de Integritate (ANI) anunţa faptul că unul dintre consilierii locali din comuna arădeană mai sus menţionată, Iosif Hupov, este incompatibil cu funcţia deţinută, acum inspectorii ANI au „lovit” mai sus. Lucian Stoicu, primarul din Vinga, a fost declarat incompatibil, după ce s-a descoperit că deţinea funcţii de conducere la două societăţi comerciale. Potrivit informaţiilor furnizate de către reprezentanţii ANI, „Stoicu Lucian Viorel s-a aflat în stare de incompatibilitate în perioada 18.06.2008 - 22.07.2011, întrucât a deţinut, simultan, funcţia de primar al comunei Vinga, judeţul Arad şi calitatea de administrator în cadrul S.C. EURO TRANS GAZ S.R.L. şi calitatea de administrator în cadrul S.C. ARTI S.R.L. în perioada 18.06.2008 - 22.07.2011, încălcând, astfel, dispoziţiile art. 87 din Legea nr. 161/2003 privind unele măsuri pentru asigurarea transparenţei în exercitarea demnităţilor publice, a funcţiilor publice şi mediul de afaceri, prevenirea şi sancţionarea corupţiei cu modificările şi completările ulterioare”. În urma cercetărilor, cei de la Integritate propun „decăderea din dreptul de a mai exercita o funcţie sau o demnitate publică”.

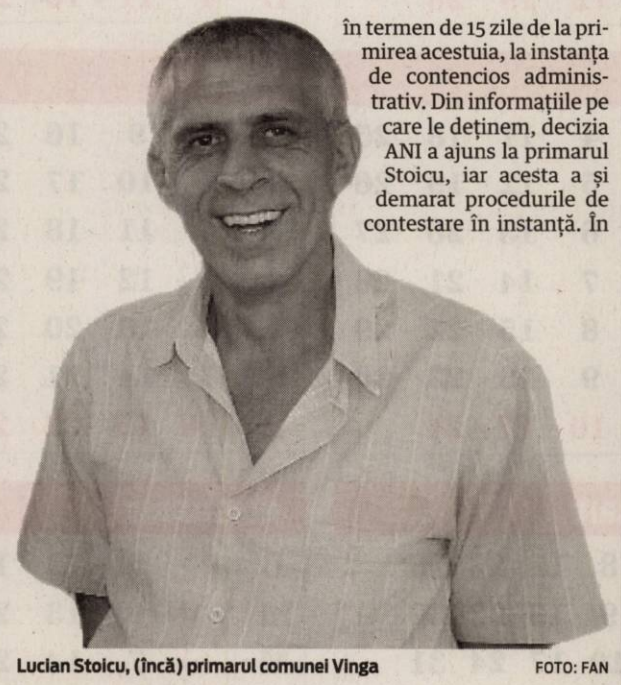

Lucian Stoicu, (încă) primarul comunei Vinga FOTO: FAN

Prefectura la atitudine

Prefectura judeţului Arad a anunţat imediat faptul că „primarul din comuna Vinga poate contesta raportul de evaluare a incompatibilităţii în termen de 15 zile de la primirea acestuia, la instanţa de contencios administrativ. Din informaţiile pe care le deţinem, decizia ANI a ajuns la primarul Stoicu, iar acesta a şi demarat procedurile de contestare în instanţă. În momentul în care instanţa va da un verdict final, Prefectura Arad va demara procedurile care se impun, respectiv încetarea mandatului de primar, înainte de termen, dacă decizia instanţei va fi similară cu cea a raportului de evaluare ANI”.

JA-A.G.

➔ JUDECĂTORII DECID

Decizia în cazul primarului Lucian Stoicu va sta, cel mai probabil, în mâna magistraţilor care vor judeca contestaţia. Aceştia vor fi cei care vor decide dacă Lucian Stoicu îşi va duce mandatul până la capăt sau îşi va pierde titulatura şi funcţia de primar al comunei Vinga.

JURNAL ARĂDEAN

2012

IANUARIE						
L		2	9	16	23	30
M		3	10	17	24	31
M		4	11	18	25	
J		5	12	19	26	
V		6	13	20	27	
S		7	14	21	28	
D	1	8	15	22	29	

FEBRUARIE						
L		6	13	20	27	
M		7	14	21	28	
M	1	8	15	22	29	
J	2	9	16	23		
V	3	10	17	24		
S	4	11	18	25		
D	5	12	19	26		

MARTIE						
L		5	12	19	26	
M		6	13	20	27	
M		7	14	21	28	
J	1	8	15	22	29	
V	2	9	16	23	30	
S	3	10	17	24	31	
D	4	11	18	25		

APRILIE						
L	2	9	16	23	30	
M	3	10	17	24		
M	4	11	18	25		
J	5	12	19	26		
V	6	13	20	27		
S	7	14	21	28		
D	1/8	15	22	29		

MAI						
L		7	14	21	28	
M	1	8	15	22	29	
M	2	9	16	23	30	
J	3	10	17	24	31	
V	4	11	18	25		
S	5	12	19	26		
D	6	13	20	27		

IUNIE						
L		4	11	18	25	
M		5	12	19	26	
M		6	13	20	27	
J		7	14	21	28	
V	1	8	15	22	29	
S	2	9	16	23	30	
D	3	10	17	24		

IULIE						
L	2	9	16	23	30	
M	3	10	17	24	31	
M	4	11	18	25		
J	5	12	19	26		
V	6	13	20	27		
S	7	14	21	28		
D	1/8	15	22	29		

AUGUST						
L		6	13	20	27	
M		7	14	21	28	
M	1	8	15	22	29	
J	2	9	16	23	30	
V	3	10	17	24	31	
S	4	11	18	25		
D	5	12	19	26		

SEPTEMBRIE						
L		3	10	17	24	
M		4	11	18	25	
M		5	12	19	26	
J		6	13	20	27	
V		7	14	21	28	
S	1	8	15	22	29	
D	2	9	16	23	30	

OCTOMBRIE						
L	1	8	15	22	29	
M	2	9	16	23	30	
M	3	10	17	24	31	
J	4	11	18	25		
V	5	12	19	26		
S	6	13	20	27		
D	7	14	21	28		

NOIEMBRIE						
L		5	12	19	26	
M		6	13	20	27	
M		7	14	21	28	
J	1	8	15	22	29	
V	2	9	16	23	30	
S	3	10	17	24		
D	4	11	18	25		

DECEMBRIE						
L		3	10	17	24	31
M		4	11	18	25	
M		5	12	19	26	
J		6	13	20	27	
V		7	14	21	28	
S	1	8	15	22	29	
D	2	9	16	23	30	

Sport

„Orice lucru în salturi, la un moment dat, se poate întoarce împotriva ta"

Ovidiu Haţegan, arbitru FIFA

3

arbitrii români fac parte din a treia categorie valorică, First Class, a evidenţelor forului fotbalistic european. Printre ei se află şi arădeanul Ovidiu Haţegan. Acesta, împreună cu Cristi Balaj şi Alexandru Tudor, sunt cei mai bine clasificaţi dintre cavalerii fluierului autohtoni, cu şase de a acede în Elite Development.

Haţegan, foarte solicitat pe plan european

ARAD. Anul 2011 a foat, indiscutabil, cel mai bun din cariera arbitrului FIFA, arădeanul Ovidiu Haţegan. Acesta a avut parte de nouă delegări europene, primind calificative foarte bune. Haţegan a oficiat amicalul Rusia - Serbia, două jocuri din preliminariile C.E. de anul viitor, trei partide din prima fază a cupelor europene, o confruntare în Champions League şi două dispute în grupele Europa League.

Bilanţu lu Baci Laie, microbistu

Să sâmche-n căşi miros dă brad,
Anu iacă-i pă gătache.
Io, microbistu dân Arad,
Mă-ntorc şi mă uit în spache:

Ce-o fost rău şi ce-o fost bine,
Pă tăche vreu să vi le spun,
Da parcă tăt să plâng îmi vine
Că, iară, n-o fost un an bun...

Mi-i dor d-un meci în Prima Ligă,
Mi-i dor dă stadionu plin,
Da biata UTA când câşchigă
Şi-n Lig-a II-a-i mare chin!

Câtă vreme-o avut plin sacu
Şi-o dat mare importanţă,
Doamna Onu, dă la ACU...
O fost foarte tare-n clanţă!
Da când sacu l-o golit,
Şchim cu tăţi ce-o făcut Onu:
O vreme s-o văicărit
Ş-apoi la club o tras oblonu.

La Sebiş tăţă lumea joacă
Pă muzica dă la primar,
Pă antrenori el îi cam toacă
Şi cam cântă... în zadar.

La Gloria îi mare voinţa
Şi-i multă stabilitache;
Antrenor tăt Leo Pinţa...
Şi tăt făr de rezultache.

Vladi, după promovare,
S-o lovit parcă d-o stâncă;
Sculici, Lig-a III-a, oare,
Şchiut-ai tu, cu ce să mâncă?

La Şoimii (Pâncota), să le dea puchere,
Să poată zbura mai sus,
Piroş o dus elicoptere;
Crişu, ce are dă spus?

În fotbalul judeţan,
Cura, cu stilu lui pre ofensiv;
Să-l uităm pă Selejan,
Ăsta-i primu obiectiv!
Şi după cum fost-o-i-o vrerea
Şi să vighem că-i în pucheri
Şi-o satisfăcut plăcerea
Cu echipa dă muieri.

Fotbalul... speranţa-l ţâne
La Arad (nu vre să moară!)
Clubu-Atletico rămâne
Pântră primile dân ţară!

Şi, la sfârşit, chiar mă oblig
Să vă spun că-n acest an
Am „jucat" în Cempions Lig
Pân arbitru Haţegan.

BACI LAIE,
MICROBIST CU COLOP DĂ PAIE.

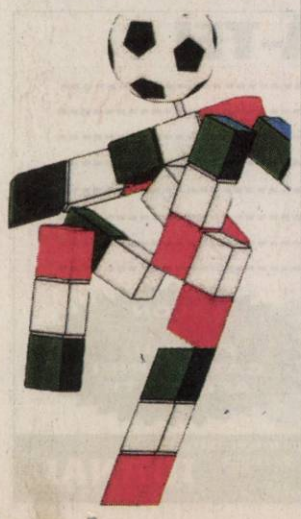

„Puştoaica" Monica Brosovszky „zboară" spre o nouă reuşită spectaculoasă FOTO: C. ANDRA

Îşi doresc întăriri, dar nu şi le permit

Oficialii ICIM Univ Goldiş studiază piaţa jucătoarelor, în perspectiva unui eventual transfer.

ARAD. Scurta vacanţă a campioanelor de la ICIM Univ Goldiş se apropie de sfârşit. Pe 2 ianuarie, Monica Brosovszky şi coechipierele ei sunt chemate pentru primul antrenament al anului. Asta, deoarece, Federaţia Română de Baschet a comprimat (in)explicabil programul din acest sezon. Nici bine nu se aşează sarmalele şi piftiile în stomacul baschetbalistelor, că vine Final Four-ul Cupei României (7-8 ianuarie, Târgovişte), primul trofeu decernat în 2012.

„Financiar, nu ne permitem achiziţii în această iarnă, dar, dacă vom găsi variante avantajoase, raport calitate-preţ, vom face eforturi pentru a întări echipa în perspectiva examenelor începutului de an, turneul final al Cupei României şi Final Four-ul Ligii Europei Centrale" - ne-a declarat proaspătul tătic, Marcel Urban. „Pista Ancuţa Stoenescu" pare a se îndepărta, jucătoarea fiind momită cu (mai) mulţi bani dinspre Alba Iulia. „Chiar şi cu lotul actual, avem potenţial de a câştiga un trofeu din cele două care se vor decerna în luna ianuarie" - conchide managerul grupării arădene. **JA-D.S.**

POSTURI DEFICITARE

Ţintele oficialilor grupării arădene, în eventualitatea găsirii resurselor financiare pentru achiziţionarea acestora, sunt un pivot şi o extremă. „Nu contează naţionalitatea acestora, am vrea doar să aducă un plus în jocul echipei" – explică Marcel Urban.

A crescut într-un an, cât alţi arbitrii în şapte!

ARAD. Hulit în ţară, de unii conducători care nu pot accepta greşeala omonească, Ovidiu Haţegan câştigă teren pe plan european. După ce a devenit unul dintre cei mai tineri cavaleri ai fluierului avansaţi în First Class, valorosul arbitru arădean a confirmat, prin prestaţiile fără cusur, în cele nouă partide oficiate în 2011 pe „Bătrânul Continent".

Ca o recunoaştere a tranduului său ascendent, mai marii arbitrajului european l-au chemat pe Haţegan la cursul de iarnă al fluieraşilor de elită - Antalya, 30 ianuarie-2 februarie 2012 - , unde vor fi prezenţi primii 50 de cavaleri ai fluierului (cei din Elite, Elite Development şi 11 din cei 55 de arbitrii clasificaţi în First Class).

„Sunt mulţumit de ce am realizat în acest an. Sunt adeptul politicii paşilor mărunţi, dar siguri" - ne-a declarat Ovidiu Haţegan. Întrebat ce îşi doreşte de la 2012, Ovi a spus: „În primul rând sănătate, mai multă linişte pe plan intern şi să pot continua urcuşul european. Nu aş vrea să trecem în noul an, fără a mulţumi soţiei, părinţilor şi tuturor celor care au crezut în mine şi m-au aprijinit în carieră. La Mulţi Ani!" **JA-D.S.**

TROFEU NEPREŢUIT

Familia Bianca şi Marcel Urban au primit, în prag de An Nou, cel mai frumos trofeu din viaţa lor. Joi dimineaţă, cea mai galonată jucătoare din istoria ICIM Univ Goldiş, a adus-o pe lume pe Francesca (3,400 Kg şi 51 cm), astfel că baschetul arădean are viitorul asigurat. Bun venit pe lume! FOTO: JA

UN ZÂMBET LA CUMPĂNA DINTRE ANI

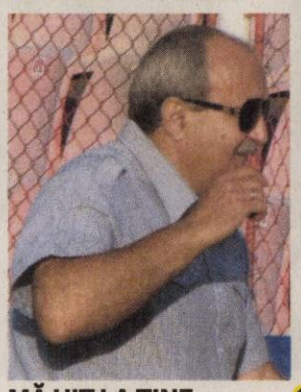

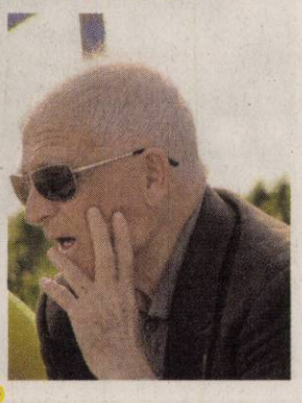

MĂ UIT LA TINE ...

... ca la Soare. Melodia interpretată de manelistul Florin Salam pare a fi pe sufletul ultimilor doi preşedinţi din fotbalul judeţean, unchiaşul Dorel Cura şi stră-bunicul Nicu Selegean. Noroc cu ochelarii de firmă, care maschează privirile senine, pacifiste ale celor doi ajefişti. De azi şi de ieri.

SCRIE ÎN STELE

Stelian Văduva îi explică eternului viceprimar al Aradului, Levente Bognar, cum stau lucrurile cu „Puterea dragostei" ... pentru sport, pe ritmurile melodiei interpretate de Eva Kiss. În contra-partid(ă), edilul local îi deconspiră secretul menţinerii la putere.

BANII VORBESC

Pe ritmurile hitului marca Holograf, antrenorul utiştilor Roly Nagy pare a avea palpitaţii la inimă, când „îl prezidente", Gio, vorbeşte despre bani cu „noul Berlusconi", investitorul din umbră al „Bătrânei Doamne", Giuseppe Guzzardi.

SĂ POT IERTA

„Vreau să mă asculţi, vreau să crezi ce-ţi spun" – pare a fredona antrenorul Adi Budurean, inspirat de Animal X.„L-am îngenunchiat, la-la-la-la, s-a pus cu cine nu trebuia, numai că eu ştiu ... Să pot ierta" – vine replica exuberantă a septuagenarului plin de vigoare, Dan Moraru.

Adriano, apărat chiar de victimă

SAO PAOLO. Tânăra de 20 de ani, rănită prin împușcare în mașina fotbalistului brazilian Adriano (Corinthians), a mărturisit că ea a fost la originea focului de armă și nu jucătorul, contrar celor declarate imediat după momentul faptelor, a anunțat, joi, poliția locală. „Tânăra Adriene Cyrilo Pinto a mărturisit că a luat deliberat arma, care s-a descărcat. Ea a plâns mult și a spus că regretă ce a făcut", a declarat responsabilul anchetei, Fernando Reis. Poliția i-a audiat pe Adriano, Adriene Cyrilo Pinto și pe celelalte persoane prezente în mașină la momentul accidentului.

SURSA MEDIAFAX

Adriano, cruțat FOTO: EPA

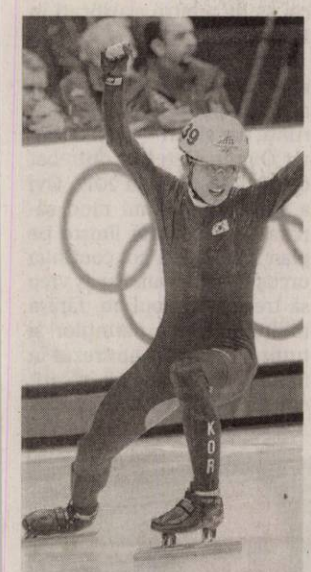

Ahn Hyun-soo FOTO: EPA

Sud-coreean, devenit rus

MOSCOVA. Sud-coreeanul Ahn Hyun-soo, triplu campion olimpic la short-track, a primit, miercuri, cetățenia rusă și va reprezenta această țară la Jocurile Olimpice de iarnă de la Soci din 2014. Președintele Rusiei, Dmitri Medvedev, a semnat decretul special prin care Ahn Hyun-soo a primit cetățenia. „Sunt bucuros că totul a decurs bine. Aștept de mult timp acest moment", a declarat Ahn, al cărui prenume va fi de acum Viktor. Ahn, în vârstă de 25 de ani, care a câștigat trei medalii de aur la JO-2006 de la Torino, nu a participat la JO de la Vancouver din cauza unor disensiuni avute cu federația sud-coreeană. SURSA MEDIAFAX

O roată de Ferrari, cadou inedit pentru primar

JAGODINA. O roată a monopostului Ferrari condus de Michael Schumacher în timpul Marelui Premiu de Formula 1 al Chinei din 2006 și-a încheiat cursa în biroul primarului orașului sârb Jagodina, sub forma unui cadou. Roata a fost oferită primarului Dragan Markovici de către o companie italiană, care produce huse auto, cu ocazia semnării unui contract comercial cu autoritățile locale din Jagodina (140 de kilometri sud de Belgrad). „Este cel mai prețios cadou pe care l-am primit, mai ales că vine din partea unei companii care a investit la Jagodina. Este vorba de o roată care a fost folosită la Marele Premiu de Formula 1 al Chinei. O voi păstra în biroul meu, pentru a-mi servi drept sursă de inspirație în munca mea", a declarat Markovici.

SURSA MEDIAFAX

Henry a fost ofertat de fosta sa echipă, Arsenal

LONDRA. Gruparea engleză Arsenal Londra i-a oferit fostului său atacant, Thierry Henry (New Yord Red Bulls), un contract pentru două luni, până când campionatul nord-american de fotbal se va relua, informează Daily Mail. Henry îi va suplini pe Gervinho (Coasta de Fildeș) și Marouane Chamakh (Maroc), care vor evolua în ianuarie la Cupa Africii pe Națiuni. Managerul londonezilor, Arsene Wenger, s-a decis să îl oferteze pe Henry, după ce acesta s-a întors din vacanța petrecută în Mexic. Henry are un contract de 4,5 milioane de dolari cu New York Red Bulls, dar s-a antrenat alături de „tunari" în luna noiembrie. În cazul în care va accepta oferta, el ar putea evolua în șapte partide de Premier League, în meciurile din Cupa Angliei, dar și în prima manșă a optimilor de finală ale Ligii Campionilor, contra italienilor de la AC Milan.

SURSA MEDIAFAX

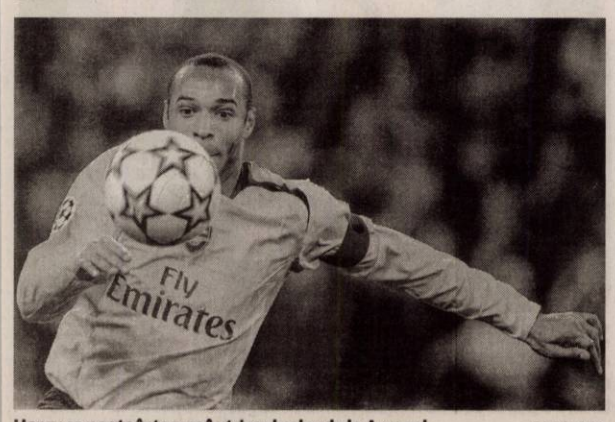

Henry se poate întoarce în tricoul celor de la Arsenal FOTO: EPA

Milioane pentru tenismani

Cei 12 jucători români prezenți în „Top 200" au câștigat 2,33 milioane de dolari în anul 2011.

Monica Niculescu a câștigat, anul acesta, cei mai mulți bani dintre tenismani români FOTO: EPA

BUCUREȘTI. Cei 12 jucători români prezenți în Top 200 ATP și WTA la simplu și Horia Tecău, cel mai bun român la dublu, au acumulat în 2011 premii totale de peste trei milioane de dolari, cu aproximativ 30 la sută mai mult decât în anul precedent, în care 11 tenismeni au acumulat circa 2,33 milioane de dolari.

Sfârșitul acestui an găsește 12 români în primele 200 de locuri ale ierarhiilor mondiale de simplu, zece fete și doi băieți, în timp ce la finalul lui 2010 se aflau zece jucători, șapte fete și trei băieți. Au „coborât" din Top 200 Victor Crivoi - la masculin, Liana Ungur și Raluca Ioana Olaru - la feminin, dar au pătruns cinci fete, Irina Camelia Begu, Alexandra Cadanțu, Mihaela Buzărnescu, Mădălina Gojnea și Elena Bogdan. De asemenea, Horia Tecău își continuă evoluțiile foarte bune și se menține în prim-planul competițiilor de dublu, ocupând acum locul 12 ATP. În 2010, cei mai buni 11 tenismeni români au „strâns" în total 2.327.943 de dolari, sumă depășită anul acesta, când 13 jucători din Top 200 au trecut de 3 milioane de dolari (3.027.514 dolari). Performerii anului care se va încheia în curând sunt Monica Niculescu și Horia Tecău. După o perioadă mai puțin fastă, Niculescu a avut o revenire spectaculoasă, ce a culminat cu atingerea fazei semifinalelor China Open de la Beijing, turneu de 1.000 de puncte, din categoria Premier Mandatory. Ea a primit pentru această performanță un cec în valoare de 169.447 de dolari, cel mai mare premiu încasat de un român în acest an. Niculescu a mai jucat în 2011 în turul trei la Australian Open, în faza semifinalelor la Estoril și în faza optimilor de finală la US Open. Pentru ultima realizare, ea a primit un premiu de 107.446 de dolari.

SURSA MEDIAFAX

TECĂU, EXCELENT LA DUBLU

Horia Tecău este al doilea român din punct de vedere al câștigurilor realizate în 2011, cu suma de 447.311 dolari, obținută numai în competițiile de dublu. Tecău se menține între cei mai buni jucători în această probă, câștigând în acest sezon patru titluri cu trei parteneri: Zagreb (în pereche cu belgianul Dick Norman), Acapulco (partener Victor Hănescu), Casablanca și Bastad (ambele cu sudezeul Robert Lindstedt).

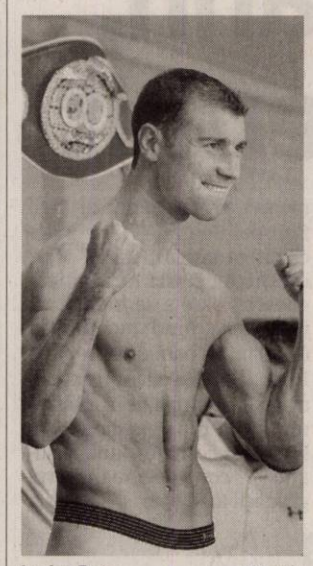

Lucian Bute FOTO: EPA

Personalitatea anului în Quebec

Românul Lucian Bute le-a „luat fața" unor nume celebre din Canada.

QUEBEC. Pugilistul Lucian Bute a fost desemnat personalitatea sportivă a anului 2011 în Quebec, 24 la sută din cele 1005 persoane care au participat la sondaj preferându-l pe sportivul român.

În 2011, Bute și-a apărat de trei ori titlul mondial IBF la supermijlocie, aceste performanțe aducându-i votul popular în fața altor sportivi canadieni de renume, precum patinatoarea Joannie Rochette (16%), hocheistul Sidney Crosby (14%), jucătorul de fotbal american Anthony Calvillo (9%) și specialistul în arte marțiale mixte Georges St-Pierre (7%).

„Sunt foarte mulțumit, asta arată că oamenii din Quebec mă urmăresc și îmi apreciază munca. Faptul că sunt personalitatea sportivă a anului îmi oferă încredere și credibilitate. Mulțumesc tuturor celor care m-au votat", a declarat românul „adoptat" de locuitorii din Quebec în urmă cu câțiva ani.

Bute consideră că premiul este cu atât mai important cu cât hocheiul este sportul dominant în această provincie. „Este foarte bine pentru box, sunt tot mai mulți tineri care vor să practice acest sport și vreau să fiu un exemplu pentru ei", a adăugat românul.

Pentru Lucian Bute, anul 2011 a fost perfect: „M-am bătut de trei ori la rețeaua Showtime. În plus, mi-am îndeplinit visul și mi-am apărat titlul în țara mea natală, România. Am învins un semifinalist al turneului Super Six (Glen Johnson). Sunt foarte mulțumit de acest an și încrezător pentru ce va fi în următorul an. 2011 a fost perfect pentru mine".

SURSA MEDIAFAX

Torres, spre FC Barcelona?

BARCELONA. Atacantul echipei Chelsea Londra, Fernando Torres, ar putea fi achiziționat în această iarnă de formația FC Barcelona, pentru a-l înlocui pe David Villa, accidentat la Campionatul Mondial al cluburilor, a scris, miercuri, publicația Mundo Deportivo.

Sursa citată notează că în schimbul lui Torres, Barcelona este dispusă să-i cedeze la Chelsea pe Martin Montoya, Sergi Roberto și Isaac Cuenca.

SURSA MEDIAFAX

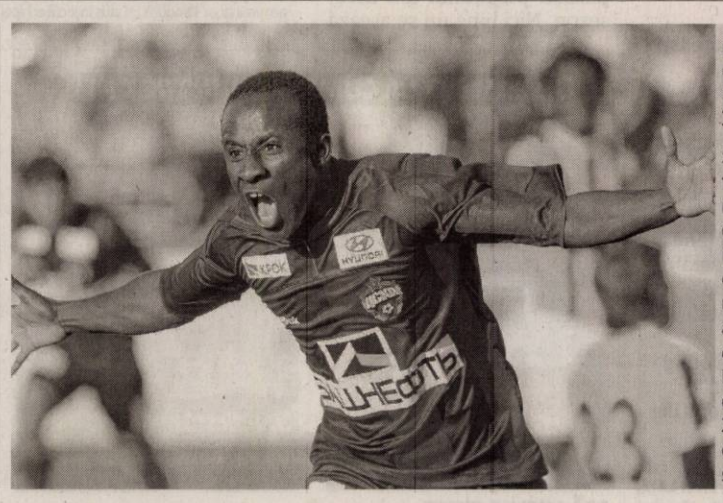

CEL MAI BUN LA RUȘI

Atacantul formației ȚSKA Moscova, Seydou Doumbia, a fost desemnat cel mai bun fotbalist din campionatul Rusiei. Internaționalul a obținut 591 puncte, un record pentru acest sondaj anual efectuat de revista Football începând din 1964. El a înscris 24 de goluri în 32 de meciuri în acest sezon. FOTO: EPA

EVIDENȚIAZĂ-TE!

Talon valabil până în 31 ianuarie 2012

Text: DATA apariției:.....

Date personale:

Nume și Prenume:

Telefon:

Buletin de identitate:

TALON + PREȚUL CATEGORIEI AFERENTE

Anunțurile se preiau zilnic, la ghișeu, până în ora 16[00], după această oră, se pot prelua doar prin intermediul sistemului online de preluare al anunțurilor disponibil pe www.jurnalaradean.ro . Anunțurile de mică publicitate din Jurnal Arădean se publică pe baza talonului din ziar
Redacția nu își asumă responsabilitatea pentru conținutul anunțurilor de mică publicitate!

JURNAL ARĂDEAN

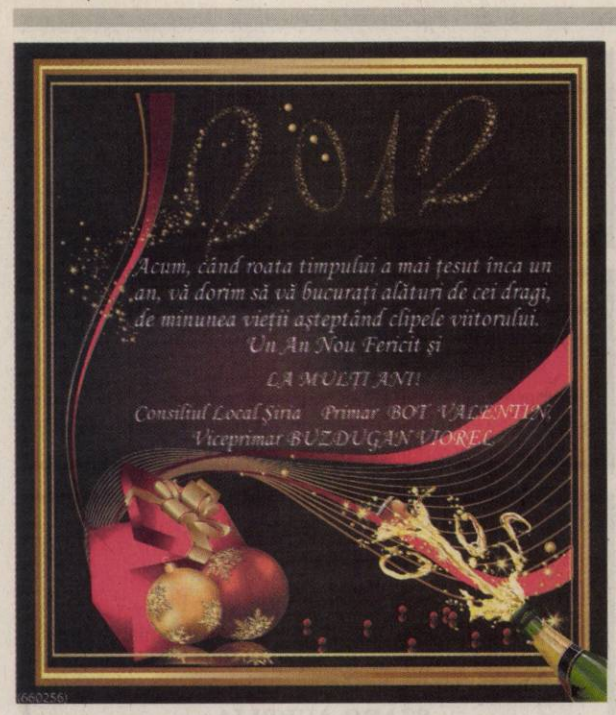

(660256)

(657122)

(656081)

(660252)

(660295)

(H-657226)

(H-657232)

(H-655836)

VERBITA
Tu ce anvelope porţi iama asta ?

DEMONTARE/MONTARE ÎNCĂRCARE CU AZOT **GRATUITĂ**

Pentru alte dimensiuni vizitaţi www.verbita.ro

BARUM 82T	155/65/R13	267 LEI
DEXTERO M+S	155/70/R13	185 LEI
WESTLAKE	165/70/R13	235 LEI
FULDA	165/65/R13	246 LEI
FIRESTONE	165/70/R13	239 LEI
MOTRIO 92T TL	185/65.R15	245 LEI
ZEETEX	185/65 R15	245 LEI
FIRESTONE	185/65/R15	290 LEI
JANTĂ TABLĂ	185/65/R15	165 LEI

Ofertă valabilă în limita stocului disponibil. TVA inclus

PROBLEME DE SPAŢIU ?
Depozitează-ţi anvelopele de vară în hotelul de anvelope. Detalii pe www.verbita.ro

(877304)

Centrul Medical „Rubio"
Arad, Calea Victoriei nr. 60-62
Tel: 0257-270 800
CENTRUL MEDICAL RUBIO
- Medicină familie
- Medic internist
- Medic reumatolog
- Pediatrie
- Servicii ekg
- Stomatologie
- Oftalmologie
- Medicina muncii
- Radiologie
- Echografie
- Mamografie
- Fizioterapie
- Kineoterapie
- Laborator analize medicale

Cardiologie, la Spitalul Judetean. Consultatiile miercuri orele 14.30-17, consultatia 50 ron, echocardiografie 60 ron, EKG 20 ron, daca se face echo, EKG si consultatie 120 ron. Medic psiholog cu consiliere psihologica, psihoterapie, atat pentru copii cat si pentru adulti (443851)
www.centrulmedicalrubio.ro

AZOMA member of agrirom group
angajeaza
GESTIONAR SECTIE
Cerinte: experienta minim 3 ani
Se ofera: salar atractiv
Tichete de masa
Informatii la telefon 0257-288732 de luni-vineri intre orele 10-16
(630855)

Stimati cititori cei cu necazuri si probleme adevarate, **Aurelia Ardeleanca** despre care a-ti auzit dealungul timpului, cea care a adus fericire in mii de familii, venita de curand din America premiata cu luocul 1 pentru meritele sale. Acum in postul Craciunului se descanta ce-l mai bine, lucreaza prin magie alba si lucru sfant. Ce-a mai puternica desfacatoare cununiilor legate si a bolilor fara leac, va asigura reusita 100%, dezleaga cununii, uneste familii dezbinate, aduce persoana iubita inapoi, spor in casa, in afaceri, scoate argintul viu, alunga farmecele, lecuieste impotenta, alcoolismul si boli de piele. Lucreaza la cabinetul ei din Arad chiar prin telefon, rezolva orice problema de la orice distanta pe baza datelor dumnevoastra personale. Sunati cu toata increderea **tel: 0723 92 45 35, www.vrajitoarea-aurelia.ro** (616817)

AZOMA member of agrirom group
angajeaza
Agent paza cu atestat si experienta
Informatii
la tel : 0740-107578
(656173)

VREI SĂ ÎŢI ATINGI SCOPURILE?
NOI ÎŢI OFERIM SOLUŢIA!
2000 EU.....de la 22 EU/LUNĂ
5000 EU.....de la 57 EU/LUNĂ
10.000 EU.....de la 114 EU/LUNĂ
Activitatea noastră prevede organizarea şi administrarea grupurilor de consumatori
ORAR : luni-vineri 9.00-17.00; sambata-duminica : închis
Informaţii WORLD INVEST HOLDING S.R.L.
ARAD BD. REVOLUŢIEI NR 24, ET 1, AP.12 ☎ 0357-411-415; 0772-221-204
(H-650942)

ANUNŢ
Primăria comunei Cărand, jud. Arad,
Organizează concurs
pentru ocuparea funcţiei publice de execuţie vacante de referet,
clasa III, grad debutant din cadrul Compartimentului de Asistenţă Socială
al aparatului de specialitate al Primarului comunei Cărand, care va avea loc în data de 30 ianuarie 2012, ora 11:00 – proba scrisă şi 1 februarie 2012, ora 11:00 – interviul.
Informaţii suplimentare se pot obţine la sediul Primăriei Cărand, nr.71/B, jud. Arad, tel: 0257 321 522.
(661232)

AP.2 CAMERE-ARAD
- **Vând apartament** ultracentral 100 mp, 2 camere, stare bună, persoană fizică. Preţ 41.000 negociabil. Tel. 0721.706.902. 656077
- **Vând apartament** 2 camere, superamenajat Libelula şi apartament 2 camere Aradul Nou, 0744.555.076, 0744.621.968. 607169
- **Vând apartament** 2 camere în bloc nou, decomandat, centrală proprie, parcare în curte, 28.000 Euro, str. Cocorilor nr. 5, 0762.213.545. 620350
- **Vând apartament** 2 camere, zona Gării. Tel. 0753.759.657, 0357/427149. 661186

AP.3 CAMERE-ARAD
- **Vând apartament** 3 camere, Grădişte, 78 mp, et. 4/4, decomandat, neamenajat, contorizat apă şi încălzire. Telefon 0742.378.390 sau 0257/235298. 587946
- **Vând apartament** 3 camere, 2 băi, hol, etaj 1, str. Episcopiei nr. 2 cu intrare din str. Horea, 0740.252.855. 639559

AP.4 CAMERE-ARAD
- **Vând apartament** 4 camere tip Samantha urcător, zona Polivalentă, etaj IX. Preţ 72.000 Eur negociabil. Tel. 0765.234.912. 660253

APARTAMENT LA CASĂ
- **Vând apartament** ultracentral în casă (1 cameră, bucătărie, baie, cămară, boxă), fără îmbunătăţiri, pretabil birou, cabinet, suprafaţă=48 mp, 0745.315.895. 640736
- **Vând apartament** ultracentral în casă (2 camere, bucătărie, baie, boxă) suprafaţă=52 mp, totul nou, încălzire gaz, izolat exterior. Tel. 0745.315.895. 640739
- **Vând apartament** ultracentral, la casă, 3 camere, dependinţe, renovat parţial, etaj I, gaz, 101 mp. Telefon 0747.809.848. 653085
- **Vând casă,** ultracentral (5 apartamente), 8 camere, 5 bucătării, 4 băi, antreu, terasă, pivniţă, suprafaţă teren=490 mp. Informaţii: 0745.315.895. 640707

La mulţi ani!

CASE-ARAD

• **Vând casă** modernizată, 3 camere, anexe, bucătărie vară, garaj, grădină mică, str. Doja, preţ foarte bun. Telefon 0723.516.414, 0754.055.856. 660296

• **Vând casă** 2 camere, bucătărie, baie, terasă, grădină, 720 mp, Grădişte, 0742.332.453. 654422

• **Vând casă,** str. Ceahlău, SC 140 mp, ST 770 mp, intrare comună, 79.000 Euro, negociabil. Telefon 0744.702.885. 654385

CASE-JUDEŢUL ARAD

• **Vând casă** în Galşa, centru. Tel. 0257/274485. 621970

• **Vând casă** în Vladimirescu, 600 mp, 3 camere, baie, bucătărie, geamuri termopan maro, FS- 22 ml. Preţ 39.500 Eur/negociabil. Tel. 0728.144.898, 0721.198.568. 650981

• **Vând casă** 4 camere+ dependinţe, sat Susag, com. Craiva, 5.000 Euro. Telefon 0752.896.815. 660308

CASE DE VACANŢĂ-ALTE JUDEŢE

• **Case şi** terenuri- intravilan BATTONYA, ieftin, toate utilităţile, PersoanăFizică, 0722- 257409. 659205

SPAŢII COM-ARAD

• **Vând/închiriez spaţiu** comercial 100 mp, Piaţa Avram Iancu, 0257/216.836. 476470

• **25.500- mp şoseaua** NĂDLAC, front- stradal, bun pensiune, parking- auto, 0722-257409. 659204

SPAŢII COM-JUDEŢUL ARAD

• **Vând- închiriez** 263 mp, Vladimirescu, fostă fabrică termopan. Preţ foarte bun, 0742.352.280. 632445

TERENURI LOCAL

• **Vând parcelă** 2.000- 3.500mp, cu PUZ aprobat pentru construcţii comerciale, industriale, servicii, curent electric, lângă centură, 0732.733.623. 589831

• **Vând parcelă** 8.000- 14.000mp, cu PUZ aprobat pentru construcţii industriale, comerciale, servicii, curent electric, la centură, 0732.733.623. 589838

• **Vând teren** zona Gai- BAT în suprafaţă de 15.000 mp. Inf. telefon 0743.126.867. 661253

• **Vând 5** ha teren pentru construcţii hale, depozite, PUZ aprobat, front la centură 82 ml, 0732.733.623. 589835

• **Vand 900** mp teren str. Tabacovici toate utilitatile tel 0756495707 539897

TERENURI JUDEŢ

• **Vând loc** de casă la intrare în Zimand Cuz, 500 mp, fiecare parcelă cu CF, ☎0742.332.453. 654425

• **Vând teren** cu construcţie în Livada. Telefon 0753.511.230. 659234

IMOBILE CHIRII

• **Închiriez apartament** 2 camere, str. Eminescu. Telefon 0744.784.910. 658349

• **Închiriez apartament** 2 camere, Fortuna, mobilat, utilat, pe termen lung, 180 Eur, 0743.109.838. 659194

• **Închiriez garsonieră** mobilată, lângă Tribunal. Tel. 0257/252413. 661219

• **Închiriez urgent** garsonieră, mobilat, gaz, frigider, satelit, maşină spălat, 0751.382.017. 659228

• **Dau în** chirie garsonieră mobilată, zona Kaufland. Tel. 0770.367.638. 660306

• **Primesc fete** în chirie. Informaţii telefon 0722.348.103. 661174

SPAŢII COM-ARAD

• **Închiriez spaţiu** comercial, zona Fortuna. Tel. 0754.415.560. 640307

• **Închiriez- vand spaţiu** 6 încăperi, 2 băi, renovat- modern, birouri, Zona- PRIMĂRIE, 0722- 257409. 650833

SPAŢII COM-JUDEŢUL ARAD

• **Închiriez bar- Alimentară** lângă Primăria Vladimirescu, 181 mp.Vând clădire veche 170 mp+300 mp teren, 0742.352.280. 632431

• **Închiriez spaţiu** comercial, central, Chişineu Criş, toate utilităţile. Telefon 0760.856.351, 0258/779005. 623505

SCHIMB LOCUINŢE-ARAD

• **Schimb sau** vând casă cu etaj, zona Jackson. Tel. 0748.862.498. 640290

AP.3 CAMERE-ARAD

• **Cumpăr urgent** apartament 3 camere zona Mioriţei sau zona 300, decomandat, etaj 1 sau 2, fără intermediari. Tel. 0758.579.117. 656034

TEREN-JUDEŢUL ARAD

• **Cumpăr teren** arabil în Olari. Tel. 0744.438.824. 640283

• **Cumpăr teren** arabil în Sâmbăteni. Tel. 0752.569.327. 657367

OFERTE LOCURI DE MUNCĂ

• **Angajăm femeie** pentru curăţenie în domeniu hotelier. Tel. 0257/218820; 0753.058.478.

• **Angajăm personal** casă amanet. Telefon 0758.236.407.

• **Angajăm personal** pentru fast- food, bucătărie, vânzare. Telefon ☎0744.828.934. 660152

• **Angajez vânzătoare.** Telefon 0744.533.293.

• **Firmă de** pază angajează agenţi, punct lucru Nădab. Tel. 0745.351.332.

• **Societate comercială** angajează mulgători şi îngrijitori animale. Tel. 0756.162.285.

CERERI LOCURI DE MUNCĂ

• **Asistent radiologie** caut loc de muncă. Rog seriozitate. Tel. 0746.095.151. 657362

PRESTĂRI SERVICII

• **A.A.A. repar** maşini spălat automate, frigidere, piese originale, domiciliul clientului, garanţie. Telefon 0745.395.282, 0257/274600. 603207

CONSTRUCŢII

• **Vând lemne** şi cărbuni. Informaţii telefon 0757.769.010. 646409

• **Vând lemne** de foc salcâm, cantitate 3 m ster, preţ 350 ron. Telefon 0743.899.445. 653081

• **Vând lemne** foc esenţă tare, tăiate, crăpate. Preţ convenabil, 0721.592.572. 656118

• **Vând lemne** foc, esenţă tare. Telefon 0722.643.354, 0752.661.957. 600816

AUTO ROMÂNEŞTI

• **Vând Aro** 10. Telefon 0740.153.606. 642077

• **Vând Dacia** Logan 2004, stare foarte bună, motor 1,4 MPI, benzină+GPL, gri metalizat, original, preţ 2.800 Eur, 0744.888.433. 660175

• **Vând Dacia** 1310 L injecţie, an 2000, acte la zi, stare bună de funcţionare, anvelope iarnă, 850 Eur/negociabil. Telefon 0726.860.432. 661203

• **Vând Dacia** 1310 TLX culoare roşu 275, an fabricaţie 1990, stare excepţională. Preţ 800 Euro negociabil.Informaţii telefon 0772.210.386. 660185

AUTO STRĂINE

• **Vând urgent!Renault** Laguna 1,9DCI, an 2003, înmatriculată, break, trapă panoramic, 4699Euro, 0757.053.045. 653261

ELECTRONIC PLUS

• **Frigider, maşină** spălat automată, ladă frig, combină, vitrină. Telefon ☎0257/210613. 659186

• **Vând maşini** spălat automate, lăzi, congelatoare,combine. Modele Noi, Garanţie, Transport.Informaţii 0745.395.282, 0257/274600. 603223

• **VINDEM electrocasnice second, frigorifice, maşini spălat haine- vase, uscătoare, aragaze gaz- electrice, televizoare, anvelope, vitrine comerciale. Reducere pentru schimb, rate. Telefon ☎0744.796.542.** 8694

MOBIDOM

• **Vând mobilă** adusă din Germania, dormitor, bucătărie, canapea, colţar, pat cu saltea de apă, sufragerie etc. Telefon 0747.866.482. 659312

• **Vând mobilă** Gioconda, sufragerie şi mobilă hol Gioconda, 0753.759.657, 0357/427149. 661188

PIERDERI

• **Pierdut CM** 138/18.02.2009, pe numele Kiss Maria. O declar nulă 661290

• **S.C. Biplast** S.R.L., CUI RO16071652 pierdut ordin de compensare seria B nr.4293685/27.10.2011 şi seria B nr.4293686/31.10.2011. Le declar nule. 661185

• **SC Resco** SA pierdut chitanţier seria RSC-C de la nr. 0365601 la nr. 0365650. Îl declarăm nul. 661230

ANIMALE-PĂSĂRI DOMESTICE

• **Vând căţei** Ciobănesc de Bucovina, 8 săptămâni, exemplare deosebite, ☎0743.680.000. 659377

• **Vând căţei** Sharpei, vaccinaţi, deosebiţi, 130 Eur, negociabil, 0740.028.437, 0744.958.818. 659198

• **Vând două** vaci cu lapte. Telefon 0742.385.708 sau 0742.709.991. 660317

• **Vând porci** carne 90- 120 kg, Aradul- Nou, transport gratuit. Tel. 0731.347.875. 659280

• **Vând porci** graşi la 80 kg/buc., rasă de carne, sub preţul pieţei, 0744.855.910. 659183

• **Vând pui** pentru sacrificat. Telefon 0748.322.489. 565430

• **Vând purcei.** Informaţii telefon 0744.870.695. 660170

AFACERI

• **Vând afacere** la cheie (restaurant), zonă centrală. Tel. 0745.509.405.

DIVERSE

• **Vând ţuică** prună, struguri. Tel. 0724.320.168. 650955

• **Vând acvariu** pentru peşti, 800 litri apă, dimensiuni 1600x80x80. Tel. 0747.866.482. 659332

• **Vând armă** vânătoare Suhl, cal. 16/2 mm. Telefon 0740.153.606. 642072

• **Vând canapea** tip studio pentru 2 persoane, recent renovată, cismă nr. 43, cu talpă dublă, şubă cu blană naturală exterior stofă gri nr. 50, nouă. Telefon 0749.197.744. 660297

• **Vând cauciucuri de iarnă second hand, 185/65/15- 195/65/15- 155/80/13, 145/80/13, stare foarte bună, 0741.234.774.** 659359

• **Vând cinci** calorifere fontă noi tip Bucureşti cu câte zece elemenţi fiecare. Preţ 300 lei bucata. Tel. 0755.251.381. 660312

• **Vând met** ierbicidat, 500 l în stare de funcţionare. Telefon 0745.270.325. 660324

• **Vând miere** mană. Tel. 0740.153.606. 659310

• **Vând ouă** de casă. Informaţii telefon ☎0744.533.293. 660107

• **Vând solar** pentru bronzat, adus din Germania. Tel. 0747.866.482. 659298

SERVICII FUNERARE

IN MEMORIAM
NON STOP!
KUKI - servicii funerare complete
Oferă toată gama de sicrie, accesorii şi servicii funerare la preţuri avantajoase. **Medic constatator al decesului.**
● cameră toaletat ● cameră frigorifică ● capac frigorific
Ofertă sicriu brad complet echipat, cruce, transport capelă 550 lei
Transport Intern şi Internaţional
Contact: Arad, str. Mihai Eminescu, nr. 4 (în curte) vis-a-vis de Cerbul Albastru
Tel: 0257/211.929, mob: 0723343964
www.inmemoriamkuki.com
(H-698814)

DECESE

Cu adâncă durere anunţăm trecerea la cele veşnice a celei care a fost iubita noastră mamă, soacră, bunică, străbunică, soră şi mătuşă

SZABO AURELIA (ARANCI),
la 87 ani.

Înmormântarea va avea loc astăzi, 30 decembrie 2011, ora 12.00, de la capela Damian a cimitirului Eternitatea.

Familiile îndoliate Glaser, Dascăl şi Bota

Cu adâncă durere în suflet anunţăm trecerea în nefiinţă a celei care a fost soţie şi mamă plină de iubire şi înţelepciune

BERAR SEMENICA,
în vârstă de 52 ani.

Sufletul ei va veghea veşnic asupra noastră! Dumnezeu s-o ierte şi s-o odihnească în pace! Înmormântarea va avea loc astăzi, 30 decembrie 2011, ora 13,00, la cimitirul Pomenirea.

Veşnic nemângâiaţi soţul Doru şi fiica Adina

Cu inimile îndoliate, cu sufletele cernite, ne luăm rămas bun de la cel ce a fost iubitul nostru soţ, tată, bunic

NICOARĂ IOAN (CICO).

Înmormântarea va avea loc sâmbătă, 31 decembrie, ora 12,00, la Cimitirul Eternitatea.

Familiile îndoliate Nicoară şi Ungur

Cu nesfârşită durere ne luăm rămas bun de la cel care a fost soţ, tată şi bunic iubitor

ing. GELSINGER IOSIF,
în vârstă de 77 ani.

Dumnezeu dă îl ierte şi să îl odihnească în pace! Înmormântarea va avea loc sâmbătă, 31 decembrie 2011, ora 12:00, la cimitirul Pomenirea.

Soţia Marika, fiul Edy, nora Mihaela şi mult iubita lui nepoată Olimpia

Cu adâncă durere în suflet anunţăm stingerea din viaţă a celei care a fost mamă, bunică, soţie, soacră, mătuşă, o femeie plină de iubire şi înţelepciune faţă de familia iubită

MATIŞ IUSTINA.

Înmormântarea va avea loc vineri, 30 decembrie 2011, ora 12:00, în localitatea Andrei Şaguna.

Fam. Matiş Ionel cu familia

CONDOLEANŢE

Suntem alături de cuscrii noştri, ginerele, cumnatul şi sora, familiile Glaser, la decesul dragei lor mame şi bunici

AURELIA (ARANCI) SZABO.

Fam. dr. Scheitzner

Suntem alături de prietenii noştri Fam. Glaser şi Dascăl acum când se despart de draga lor

SZABO AURELIA.

Dumnezeu să o odihnească în pace!

Fam. Şandor şi Collinelli

Anunţurile de deces se publică GRATUIT!

Suntem alături de prietena noastră Irina şi familia sa la despărţirea de draga ei mamă

AURELIA (ARANCI).

Dumnezeu s-o odihnească!

Liana şi Mircea

Suntem alături de familia Glaser în aceste momente grele şi dureroase la despărţirea de cea care a fost

SZABO AURELIA.

Dumnezeu să o ierte s-o odihnească în pace!

Familia Schill

Suntem alături de familiile Glaser şi Dascăl în marea durere pricinuită de trecerea în nefiinţă a celei care a fost iubita lor mamă, soacră, bunică şi străbunică

SZABO AURELIA.

Fam. Peer şi Costea din Israel

Sunt alături de Irina şi Andi Glaser în aceste momente triste când se despart de mama şi soacra lor,

SZABO AURELIA.

Dumnezeu să o odihnească!

Letiţia Atanasiu

Întreaga noastră compasiune şi sincere condoleanţe familiei Glaser Andrei la despărţirea de cea care a fost

SZABO AURELIA
(Mama).

Odihnă veşnică!

Fam. dr. Faur Traian

Împărtăşim durerea prietenilor noştri Irina şi Andrei Glaser la decesul mamei

AURELIA (ARANCI) SZABO.

Veşnică amintire.

Fam. dr. Ileana Barna, Raluca şi Cătălin

Suntem alături de colegul nostru Giurgi Florin în marea durere pricinuită de trecerea în nefiinţă a tatălui drag. Sincere condoleanţe.

Colegii de la DSP Arad

Cu durere în suflet suntem alături de Dorel, Adina şi sora Florica la pierderea celei care a fost scumpa noastră nepoată şi verişoară

SEMENICA.

Fam. Văcean

Deplângem plecarea prea timpurie dintre noi a naşei noastre

SEMENICA BERAR

şi suntem alături de Adina şi Dorel în marea durere.

Sincere condoleanţe din partea familiei Berar Cornel şi Vali şi a finilor Bogdan şi Domniţa

Suntem alături de familia Berar în greaua încercare pricinuită de trecerea în eternitate a colegei noastre

BERAR SEMENICA.

Adio suflet bun şi blând. Nu te vom uita niciodată! Dumnezeu să te odihnească în pace! Sincere condoleanţe familiei!

Conducerea şi colectivul Duotex Arad

Suntem alături de colega noastră Turic Angela în greaua încercare pricinuită de decesul bunicii sale.

Colectivul Activităţii de Trezorerie Arad

Ne despărţim cu regret de cel care a fost un om deosebit, frate, cumnat şi unchi

NICOARĂ IOAN.

Dumnezeu să-l odihnească în pace!

Fam. Cozma

Suntem alături de mult îndurerata familie a celui care a fost

STRETCU IVAN.

Dumnezeu să-l odihnească în pace!

Asociaţia de proprietari Bloc X 12 - Vlaicu

Mulţumim tuturor celor care au fost alături de noi în momentele grele pricinuite de dispariţia soţiei, mamei şi bunicii noastre dragi

DUMITRU MARIA.

Dumnezeu să o ierte şi să o odihnească!

Familia îndoliată Mitică, Deian, Gabriela şi Dacian

COMEMORĂRI

Se împlinesc şase săptămâni de la trecerea în eternitate, **la numai 63 de ani, a iubitului nostru frate şi unchi General**

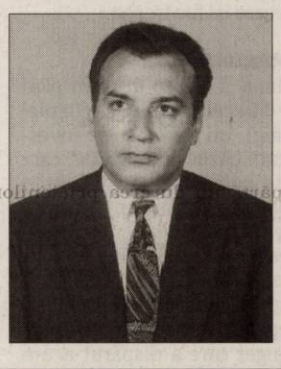

DAN GHEORGHE.

Vei rămâne veşnic în inimile noastre.

Familiile: Suba şi Voştinar

Durere, lacrimi, tristeţe şi o clipă de aducere aminte pentru

LILI MARCU

care pe 1 ianuarie 2012 ar fi împlinit 44 ani.

Dumnezeu să-i aibă sufletul în Împărăţia Sa!

Cu durere, familia

Au trecut 6 săptămâni de la plecarea în veşnicie a celei care a fost draga noastră mamă, bunică şi străbunică

BÂC FLORICA.

Dumnezeu să-i odihnească sufletul în Împărăţia Sa! Parastasul va avea loc sâmbătă, 31 decembrie 2011, ora 11:00, la Biserica Ortodoxă din Aradul Nou.

Fiii Ioan şi Teodor cu familia

În 31 decembrie se împlinesc 10 ani de când a trecut în eternitate cea care a fost soţie, mamă, bunică, soacră,

Prof. TELBIS MARGARETA.

Odihnească-se în pace!

Familiile Telbis, Nagy

Publicitate:

0257/210.775; 0257/280.904

Timpul s-a scurs şi rănile din sufletele noastre s-au adâncit continuu. Dorul de chipul tău senin şi de zâmbetul tău blând şi bun ne umple inimile şi cu greu reuşim să ne stăpânim lacrimile şi suferinţa. N-am putut opri clipa tragică a destinului, dar putem, dincolo de durerea nemărginită, să ducem mai departe amintirea celui mai bun, drag fiu, soţ şi tată

ing. ABRUDAN RADU IOAN

plecat fulgerător dintre noi la vârsta de 51 ani.

Slujba de comemorare la 6 săptămâni de la plecarea spre cele veşnice, va avea loc vineri, 30 decembrie 2011, orele 13:00, la Catedrala Ortodoxă Veche - Piaţa Catedralei. Dumnezeu să-l ierte şi să-l odihnească în pace!

Mama Aurelia, soţia Teodora, fiul Silviu

În pragul sfintelor sărbători acum un an, într-o zi de iarnă grea a plecat să-i slujească lui Dumnezeu acolo sus cel care a fost dragul nostru

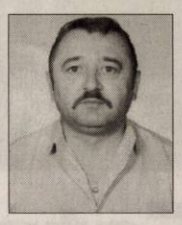

DEAC IOAN,

din Zărand.

Acum ai locul tău între stele iar de acolo ne veghezi mereu. Ai rămas printre noi, în inimile noastre şi păstrăm vie amintirea chipului tău drag. Dumnezeu să te ierte şi să-ţi dea odihnă veşnică! Parastasul şi slujba de pomenire vor avea loc la Mănăstirea Bodrog.

Veşnic îndurerată a ta Ani cu Claudiu, cumnata Cati cu soţul Ioan cu copiii şi nepoţii Adi, Alina, Edi, Ana-Maria, Alessia

Pe 30 decembrie se împlinesc 2 ani de tristeţe, lacrimi şi durere de la plecarea de lângă noi a celei care a fost iubita noastră soţie, mamă şi bunică

prof.

POPII CONSTANŢA.

Nu te vom uita niciodată!

Soţul, copiii şi nepoţii

Se împlinesc 3 ani de când

OCENIC AUREL ALEXANDRU - (PUBI)

a pornit pe drumul spre eternitate. Dumnezeu să-i dea odihnă şi linişte veşnică! Amintirea lui va rămâne pentru totdeauna vie în inimile noastre!

Familia

O lacrimă, o floare, o crenguţă de brad şi un colind frumos pentru cea care a fost o mamă, bunică, străbunică deosebită

BORIS ELENA (MOIANU),

de la a cărei plecare în veşnicie au trecut 6 ani în 30 Decembrie. O va plânge mereu!

Fiica Angelica şi familia

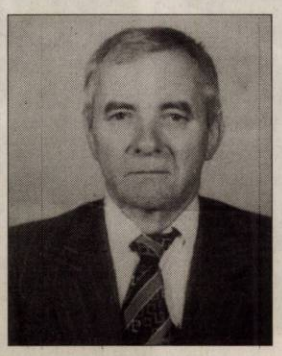

Cu multă durere amintim că la 1 ianuarie 2012 se împlinesc 2 ani de la trecerea în nefiinţă a scumpului nostru soţ, tată, bunic şi străbunic

MARTON LUDOVIC.

Dumnezeu să-l odihnească!

31 decembrie ziua care ar fi trebuit să fie o bucurie, este ziua în care durerea ne străpunge sufletele şi mai adânc. Cea care ne-a luminat existenţa cu zâmbetul ei angelic şi cu o deosebită bunătate sufletească, iubita noastră

ANDREEA - MARIA RESIGA,

ar fi împlinit 33 ani.

Cele mai frumoase flori din lume ţi le-am fi dăruit, acum le ducem la tristul tău mormânt udat de cele mai fierbinţi lacrimi. Ne lipseşti enorm şi nu te vom uita niciodată. Dumnezeu să te odihnească în pace! Am rămas pe veci nemângâiaţi.

Mama şi logodnicul

Un an de tristeţe şi dor de când cel care a fost fiu şi frate

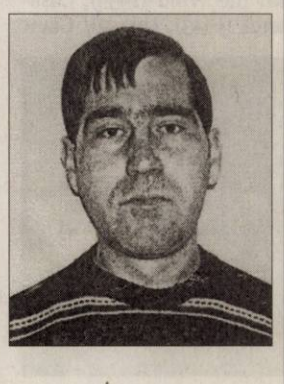

OBERKNEZ DAN

a plecat în lumea de veci. Triste sunt sărbătorile pentru unii din părinţi când se duc la cimitir să-şi vizite al lor copil, flori îi pun pe mormânt şi lumânări îi aprind şi se roagă la Domnul sfânt să vegheze a lui mormânt. Dormi în pace! Nu te vom uita niciodată!

Părinţii, fratele şi nana cu familia

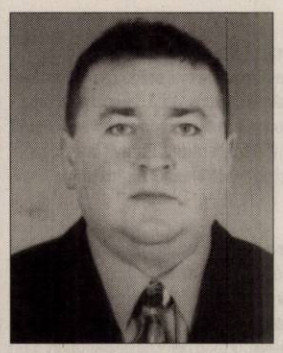

S-au scurs 7 ani de când scumpul nostru soţ şi tată

DOLOGA DANIEL

ne-a părăsit pentru totdeauna. Nu te vom uita niciodată.

Soţia Flori şi fiica Daiana

30 decembrie 1992 a fost ziua în care a plecat dintre noi

ROŞU AUREL,

cel care a fost soţ, tată, socru şi bunic iubitor. Amintirea lui va rămâne veşnic în inimile noastre. Dumnezeu să-l odihnească în pace!

Familia îndurerată

Deşi timpul trece, tristeţe, durere adâncă, dor nestins şi priviri înlăcrimate te caută mereu de când ai plecat dintre noi în urmă cu 10 ani scumpul nostru soţ, tată şi bunic

PLAŞTIN GHEORGHE.

Cuvintele nu pot exprima durerea şi tristeţea din sufletele noastre. Amintirea ta o vom păstra veşnic.

Familia îndurerată

Azi se împlinesc 14 ani de la plecarea prea devreme de lângă noi a fiicei noastre

DANA ŞUBER.

Nu te vom uita niciodată.

Familia Şuber din Archiş

25 respectiv 22 ani şi jumătate de dor şi lacrimi pentru adoraţii noştri părinţi şi bunici

LATINCA şi DUMITRU GODEANU.

Neconsolaţi, Tincuţa şi Gigi

Anunţurile de deces se publică GRATUIT!

Afişul galei Oscar 2012

CELEBRARE. Afişul celei de-a 84-a gale de decernare a premiilor Oscar, ce va avea loc pe 26 februarie 2012, a fost dat publicităţii de Academia de film americană şi prezintă celebra statuetă alături de imagini din opt filme din tot atâtea decenii de cinema. Cele opt pelicule reprezentate pe afişul din acest an sunt: Pe aripile vântului/ Gone with the Wind (1939), Casablanca (1943), Uriaşul/ Giant (1956), Sunetul muzicii/ The Sound of Music (1965), Naşul/ The Godfather (1972), Şoferul doamnei Daisy/ Driving Miss Daisy (1989), Forrest Gump (1994) şi Gladiatorul (2000). Toate au câştigat premiul Oscar pentru cel mai bun film, mai puţin unul - Uriaşul, de George Stevens, premiat însă pentru regie. Pe afiş se mai regăseşte sloganul „Celebrate the movies in all of us" (Să sărbătorim filmele din noi). „Fie că este vorba de o primă întâlnire sau de o reuniune cu prietenii sau rudele, filmele sunt o parte importantă din amintirile noastre", a spus preşedintele academiei, Tom Sherak. „Premiile Academiei americane nu numai că onorează excelenţa acestor filme, dar şi sărbătoresc ceea ce înseamnă ele pentru noi, din punct de vedere al culturii din care facem parte şi individual", a mai spus acesta.

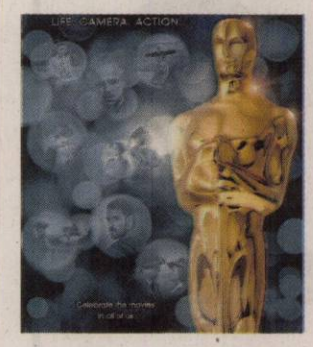

D-ALE ACTORILOR

SUNT UN CUPLU

CONFIRMARE. Începută în luna septembrie, relaţia dintre Bradley Cooper şi Zoe Saldana pare mai solidă ca niciodată! Cei doi au început deja să-şi mărturisească dragostea în faţa prietenilor şi familiei, zvonurile în care cei doi susţineau că sunt doar prieteni fiind acum infirmate oficial. Potrivit unei surse, actorii se pregătesc să-şi petreacă împreună sărbătorile.

ARATĂ BINE

MUSCULOS. Ben Stiller a dovedit că este în formă la 46 de ani şi şi-a arătat muşchii pe o plajă din Hawaii, în timp ce a făcut surf. Actorul a fost surprins de fotografi în timp ce făcea surf în Hawaii, corpul acestuia părând mai lucrat decât de obicei, scrie dailymail.co.uk. Ben Stiller a purtat o pereche de pantaloni scurţi imprimaţi cu flori şi şi-a arătat muşchii şi abdomenul tonifiat.

ÎN COSTUM DE BAIE

SEXY. În vârstă de 60 de ani, actriţa Anjelica Huston a fost fotografiată pe plaja din St. Barts, în costum de baie negru întreg şi o pălărie de soare, la care a asortat o pereche de cercei galbeni şi ochelari de soare. Anjelica Huston, care s-a retras din viaţa publică în urmă cu doi ani, după moartea soţului său, Robert Graham, a revenit şi filmează în prezent pentru serialul „Smash".

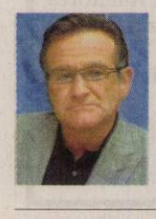

ARE UN CÂINE GAY

COMPANIE. Robin Williams are un câine de companie despre care spune că este gay, însă se plimbă împreună, actorul fiind „foarte sigur de propria sexualitate". Actorul a povestit că petrece mult timp afară cu animalul său de companie, un mops gay pe nume Leonard. „El are un partener şi cei doi plănuiesc să adopte o pisică siameză împreună.

BOX OFFICE ROMÂNIA

→	1. SHERLOCK HOLMES: JOCUL UMBRELOR (1 SĂPT.)	23.401	422.256,70
↓	2. MISIUNE: IMPOSIBILĂ - GHOST PROTOCOL (2 SĂPT.)	66.887	1.148.325,86
↓	3. MOTANUL ÎNCĂLŢAT (4 SĂPT.)	145.406	2.930.086,24
→	4. ALVIN ŞI VEVERIŢELE: NAUFRAGIAŢII (2 SĂPT.)	23.923	356.967,00
↓	5. DE ANUL NOU (3 SĂPT.)	61.728	1.015.835,21
→	6. ARTHUR CHRISTMAS (5 SĂPT.)	41.114	811.931,00
↓	7. NEMURITORII 3D: RĂZBOIUL ZEILOR (7 SĂPT.)	164.201	3.475.108,94
→	8. SAGA AMURG: ZORI DE ZI - PARTEA I (6 SĂPT.)	203.496	3.228.085,84
→	9. JURNALUL UNUI IUBITOR DE ROM (5 SĂPT.)	45.255	818.117,64
→	10. JAF... LA TURNUL MARE (7 SĂPT.)	88.692	1.566.278,05

THE GIRL WITH THE DRAGON TATTOO

Fata cu un dragon tatuat

Un film plin de mister, cu personaje bizare, în viziunea regizorală neobişnuită a lui David Fincher.

ACŢIUNE. Trilogia Millennium lansată de Stieg Larsson a devenit una dintre cele mai populare serii de cărţi, care a fascinat o planetă întreagă. Cu un ton glacial, o atmosferă sumbră şi personaje bizare, cărţile suedezului Larsson au devenit atât de populare încât la 5 ani după lansarea în Suedia, a fost făcut şi primul film, care a consacrat-o pe Noomi Rapace. În 2011, fascinat de misterul poveştii, David Fincher a făcut propria sa versiune şi a lansat The Girl With The Dragon Tattoo/Fata cu un dragon tatuat, cu Rooney Mara în rolul lui Lisbeth. Interpretarea ei şi transformarea totală i-au cucerit pe critici, care spun că actriţa merită măcar o nominalizare la Oscar. Iar filmul este, aşa cum ne-a obişnuit deja Fincher, unul plin de mister, are personaje interesante dar bizare în acelaşi timp şi nişte actori pe care nu ai cum să nu îi apreciezi pentru dăruirea cu care îşi fac treaba.

Subiectul filmului

Filmul îl aduce în prim plan pe Mikael Blomkvist (Daniel Craig), un jurnalist de investigaţii căzut în dizgraţie, care este contactat de un bătrân nobil din clanul Vanger - Henrik (Christopher Plummer) pentru a face lumină într-un caz. Mikael trebuie să descopere ce s-a întâmplat cu nepoata acestuia, Harieta Vanger care a dispărut acum 40 de ani. În ajutorul acestuia vine Lisbeth Salander (Rooney Mara), o tânără hackeriţă, noncomformistă şi plină de tatuaje, dar care ascunde o dramă cutremurătoare. Împreună descoperă că dispariţia Harietei este legată de o serie de crime oribile petrecute cu 40 de ani în urmă. De aici încep aventurile lor.

Regia: David Fincher, **Cu:** Daniel Craig, Rooney Mara, Stellan Skarsgård, Christopher Plummer, **Gen film:** Acţiune, Dramă, Mister, **Durata:** 158 minute, **Premiera în România:** 30.12.2011

UN REMAKE REUŞIT

Pentru cei care au citit cărţile şi au văzut filmul original, versiunea lui Fincher este o adevărată provocare. Seamănă cu cel suedez, are elemente comune, dar în final, îţi dai seama că ai văzut un cu totul alt film, unul în stilul David Fincher. Şi chiar dacă eşti fan înrăit al originalului, nu ai cum să nu apreciezi anumite porţiuni ale versiunii americane. Dacă de obicei, remake-urile americane sau versiunile lor erau catastrofale, în acest caz filmul este la fel de bun, asta şi datorită lui David Fincher, dar şi actorilor excepţionali.

Daniel Craig, fascinat de povestea sumbră din film

ATRACŢIE. Daniel Craig a declarat că i-a plăcut mult faptul că regizorul David Fincher a rămas fidel cărţii scrise de Stieg Larrson.

„Primul lucru pe care l-am întrebat pe David a fost dacă va fi un film interzis copiilor sub 13 ani. Nu văd niciun sens să îţi aduci copiii la acest film. Acest film aduce în prim plan teme sumbre, violenţa împotriva femeilor, nazismul şi nu este deloc un film adecvat minorilor" a spus actorul pentru The Sun. Despre Mikael, personajul pe care îl interpretează în film, Craig a zis: „Este plin de defecte, e egoist uneori, dar are o moralitate de neinclintit. Câteodată, ego-ul său îi stă în cale, ca în cazul celor mai mulţi bărbaţi, de aici şi declinul său."

Rooney Mara e speriată

PRESTAŢIE. A trecut printr-o schimbare incredibilă pentru a o interpreta pe excentrica Lisbeth Salander, dar a meritat, prestaţia lui Rooney Mara fiind intens apreciată de critici. Actriţa a dezvăluit că nu a fost în stare să se uite la film pentru că nu este niciodata mulţumită de munca ei. „Este înspăimântător să te uiţi la tine însăţi", a spus actriţa. Rooney Mara a avut de filmat una dintre cele mai grele scene din viaţa ei. Scena violului a solicitat-o la maximum: „Toată lumea asta mă întreabă, cum am filmat acea scenă, dacă mi-a fost greu sau nu. A fost dificil, dar şi amuzant, pentru că am avut susţinerea colegilor."

ARĂDENII SE DISTREAZĂ: LA TEEN FEST BALUL BALURILOR

aradon.ro

UNDE MERGEM în Arad

CINEMA

CINEMA CITY ATRIUM

- Alvin şi Veveriţele 3, orele 12:00, 14:00, 16:00, 17:50, 19:40
- Anonim, ora 21:20
- Cei trei muşchetari 3D, orele 16:15, 21:10
- De Anul Nou, orele 12:50, 15:10, 17:30, 19:50, 22:10
- Fata cu un dragon tatuat, orele 13:00, 16:00, 19:00, 22:00
- Jurnalul unui iubitor de rom, ora 21:30
- Marea cursă de Crăciun 3D, orele 11:20, 13:20, 15:20, 17:20, 19:20
- Misiune: Imposibilă - Ghost Protocol, orele 11:30, 14:10, 16:50, 19:40, 22:20
- Moneyball: Arta de a învinge, ora 18:50
- Motanul încălţat – dublat, orele 12:30, 14:30
- Motanul încălţat 3D – dublat, orele 11:10, 13:10, 15:10, 17:10, 19:10
- Motanul încălţat 3D – subtitrat, orele 16:10, 18:10, 20:10, 22:10
- Nemuritorii 3D: Războiul Zeilor, orele 11:40, 14:00, 18:30, 20:50
- Saga Amurg: Zori de Zi - Partea I, orele 16:30, 21:30
- Sherlock Holmes: Jocul Umbrelor, orele 12:20, 15:00, 17:30, 20:00, 22:30
- Spy Kids 4D: Safirul timpului, orele 12:15, 14:15

CINEMA CITY GALLERIA

- Motanul încălţat, orele 13:00, 14:00, 15:00, 16:00, 17:00, 18:00, 20:00, 22:00
- Marea cursă de Crăciun, ora 13:10
- Fata cu un dragon tatuat, orele 14:10, 17:10. 20:10
- Sherlock Holmes: Jocul Umbrelor, orele 14:10, 16:50, 19:30, 22:00
- De Anul Nou, orele 14:30, 16:50, 19:10, 21:30
- Alvin şi veveriţele: Naufragiaţii, orele 14:40, 16:30, 18:30
- Misiune: Imposibilă - Ghost Protocol, orele 15:10, 17:50, 20:30
- Marea cursă de Crăciun, ora 15:20
- Nemuritorii 3D: Războiul Zeilor, orele 17:20, 19:00
- Creatura, orele 19:40, 21:50
- Saga Amurg: Zori de Zi - Partea I, ora 20:40
- Jurnalul unui iubitor de rom, ora 21:20

EXPOZIŢII

- **GALERIA DE ARTĂ „ALFA"** (B-dul Revoluţiei, nr. 90): „Târg de artă, Arad 2011" (9-17)

LA PATINOAR

În aceste zilele libere vă puteţi relaxa la Patinoarul municipal, care funcţionează după următorul program: luni – vineri (între orele 10.00 – 21.30); sâmbătă şi duminică (între orele 10.00 – 23.30). Seriile vor fi de o oră şi jumătate (90 de minute), începând de la ore cu soţ (10, 12, 14, 16, 18, 20, respectiv 22 în week-end), iar 30 de minute după fiecare serie sunt rezervate pentru curăţarea gheţii. FOTO: FAN

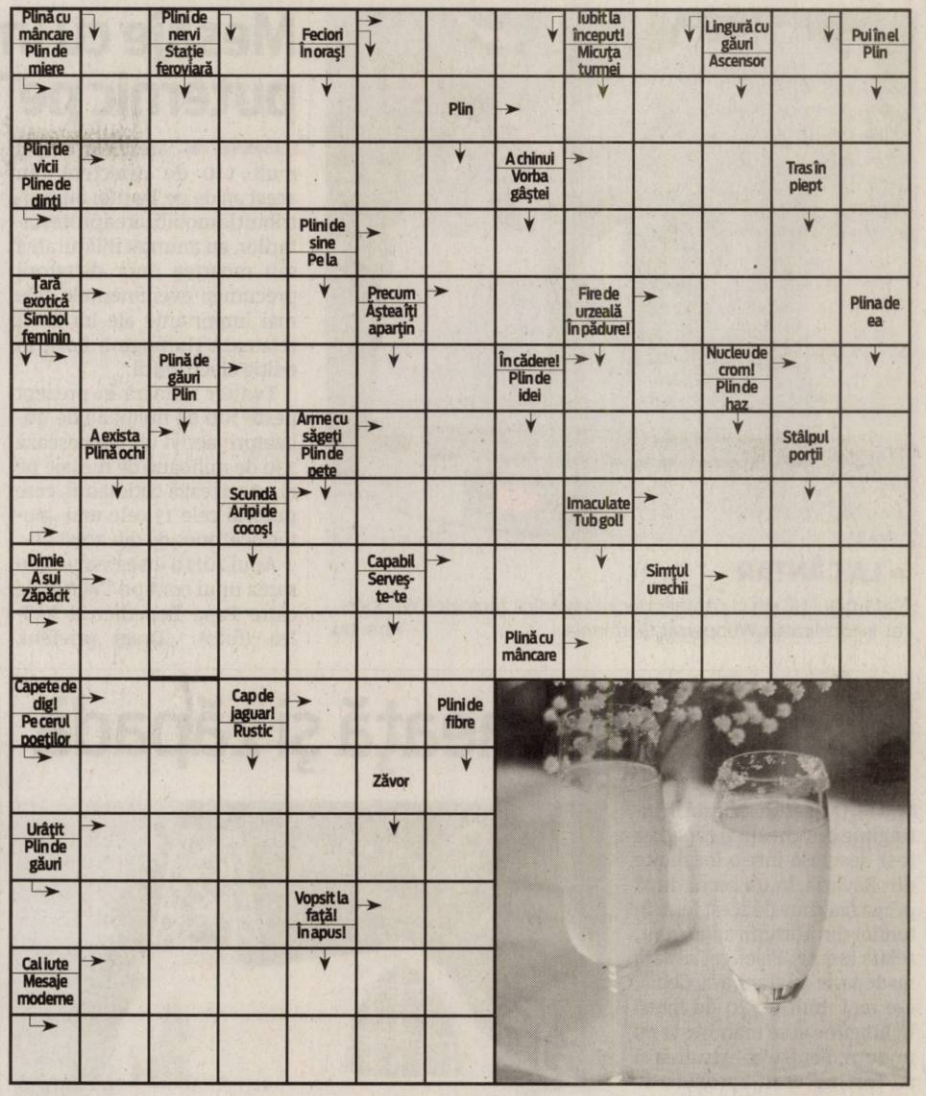

- **GALERIILE DE ARTĂ „DELTA":** „Bienala internaţională de pictură, sculptură, grafică. Meeting Point Arad 2011" - pictură şi sculptură (9-17)
- **SALA CLIO** (str. Horea, nr. 8): „Bienala internaţională de pictură, sculptură, grafică. Meeting Point Arad 2011" - grafică şi sculptură (9-17)
- **COMPLEXUL MUZEAL ARAD** (Palatul Cultural, Piaţa G. Enescu 1): Expoziţie de reptile vii, deschisă în cadrul Secţiei Ştiinţele Naturii (orele 9-17)
- **MUZEUL DE ARTĂ ARAD** (str. Gh. Popa 2-4, et. II - Sala Ovidiu Maitec): „Bienala internaţională de pictură, sculptură, grafică. Meeting Point Arad 2011" - pictură şi sculptură (9-17)
- **MUZEUL DE ARTĂ ARAD** (str. Gh. Popa 2-4, et. II): Expoziţia de etnografie (9-17)
- **MUZEUL ORĂŞENESC LIPOVA:** Expoziţie cu obiecte de cult ortodox, aparţinând colecţiei „Preot Ştefan Crişan" (9-17)

SOLUŢIA INTEGRAMEI DIN NUMĂRUL PRECEDENT

C – M – VAS – O – C – CADANA – TURBAN – MUSULMAN – ALA – DINAR – IR – CHIP – LAC – DT – GARF – CE – RAI – POPA – H – U – SALVARI – IZA – MII – GARI – ONOR – ORIE – SEIC – RE – TRIERE – RN – MIM – DA – IMN – LA – MAIA – NAI – RT – LIBAN – U – AI – AUR – INAINTA

AZI LA CINEMATOGRAFUL
CINEMA CITY ATRIUM

O nouă minte criminală este în libertate FOTO: FAN

„SHERLOCK HOLMES. JOCUL UMBRELOR"

Când Prinţul Încoronat al Austriei este găsit mort, probele, aşa cum le-a interpretat Inspectorul Lestrade, duc spre sinucidere. Dar Sherlock Holmes deduce că prinţul a fost victimă unei crime - o crimă care este doar o mică piesă dintr-un puzzle mult mai mare şi mult mai monstruos, pus la cale de Profesorul Moriarty. Îmbinând afacerile cu plăcerea, Holmes merge pe urmele indiciilor la un club secret al gentlemenilor, unde el şi fratele lui, Mycroft Holmes, ciocnesc în cinstea ultimei nopţi de burlac a lui dr. Watson. Acolo Holmes o întâlneşte pe Sim, o ţigancă ghicitoare, care vede mai mult decât spune şi a cărei implicare fără voie în moartea prinţului o face următoarea victimă a criminalului.

AZI LA CINEMATOGRAFUL
CINEMA CITY GALLERIA

Un film în regia lui David Fincher FOTO: FAN

„FATA CU UN DRAGON TATUAT"

Subiectul principal al filmului este găsirea Harietei Vanger, rudă de sânge cu marele clan Vanger, care a dispărut în urmă cu 40 de ani. Simţindu-şi sfârşitul aproape, responsabilitatea dispariţiei fetei căzând pe umerii săi, unchiul Harietei îl angajează pe jurnalistul Mikael Blomkvist să o găsească. Drumurile sale se intersectează cu ale hackeriţei Lisbeth Salander, o fată ciudată care putea afla orice informaţie cu un singur click. Împreună descoperă că dispariţia Harietei este legată de o serie de crime oribile. Dând la o parte negura care s-a aşternut de patru decenii peste caz, cei doi îşi riscă propriile vieţi.

VĂ INVITĂM LA...

Revelion popular la Primărie

Concertul de Revelion va începe la ora 21,45 şi se va încheia la ora 0,30 cu show-ul de artificii.

Arădenii sunt aşteptaţi de Revelion la Primărie FOTO: A.P.

ARAD. Programul artistic de Revelion, organizat de Primăria municipiului Arad, este afectat de bugetul restrâns alocat, astfel că doar trupe locale puţin cunoscute vor evolua în faţa arădenilor înaintea tradiţionalului foc de artificii.

Conform programului stabilit de Primăria Arad, în faţa Palatului administrativ vor concerta, sâmbătă seară, de la ora 21.45, trupele arădene VMC (Von Meister Crew), NO WAY DOWN, Quaternion Band, SOUND IN EXTREME şi Corso. „Vor evolua formaţii muzicale din Arad. Este o chestiune şi de buget mai restrâns, de 50.000 de lei, alocat Revelionului Popular. Dar, din tradiţie, arădenii vor veni în Piaţa Revoluţiei pentru jocurile de artificii, care vor fi la fel de frumoase ca în anii trecuţi", a declarat purtătorul de cuvânt al Primăriei, Corina Drăghici.

Primarul municipiului Arad, Gheorghe Falcă, şi alţi oficiali locali au anunţat că vor urca pe scenă după evoluţia artiştilor, pentru a le transmite arădenilor urări la miezul nopţii. JA-V.F.

FILME LA TV

SÂMBĂTĂ

- **Călătoria** (PRIMA, ora 16.00); • **Incredibilele aventuri ale ursuleţului Panda** (PRO TV, ora 17.15); • **Înfruntarea titanilor** (HBO, ora 17.45); • **Logodnica locotenentului francez** (TV 1000, ora 18.50); • **Jonah Hex** (HBO, ora 20.00); • **Revanşa** (PRO CINEMA, ora 20.00); • **Ai tăi, ai mei, ai noştri** (NAŢIONAL, ora 20.15); • **007: Vizitorul e în mâinile lui** (ANTENA1, ora 20.20); • **Spartanul** (PRO TV, ora 20.30); • **Programul de protecţie a prinţeselor** (PRIMA, ora 20.30); • **Ultimul sărut** (ACASĂ, ora 20.30); • **Memorie perfectă** (AXN, ora 21.00); • **Iubire după horoscop** (PRO CINEMA, ora 22.00);

DUMINICĂ

- **Ho Ho Ho** (PRO TV, ora 16.45); • **Călătorie în India** (TVR CULTURAL, ora 18.00); • **Cum ţi-e scris** (AXN, ora 19.00); • **Match Point: Combinaţie periculoasă** (EUFORIA, ora 20.00); • **Războinarea Panterei Roz** (TVR 2, ora 20.10); • **Iubitul mamei mele** (ACASĂ, ora 20.30); • **Călătoria 2: Rătăciţi în San Francisco** (PRIMA, ora 20.30); • **Favoarea** (DIVA UNIVERSAL, ora 21.00); • **Înmormântare cu peripeţii** (HBO, ora 21.00); • **Cum s-a scufundat Laconia** (CINEMAX, ora 21.00); • **Minciuni adevărate** (UNIVERSAL CH., ora 22.00); • **Casanova** (DIGI FILM, ora 22.05); • **Burlacul** (ACASĂ, ora 0.30);

CĂRŢI NOI ÎN LIBRĂRII

ARAD. În primul volum al trilogiei **„Jocurile Foamei"** aflăm că într-un viitor postapocaliptic, peste ruinele unui continent cunoscut odată ca America de Nord se întinde naţiunea Panem. Ca simbol al puterii Capitoliului asupra celor douăsprezece districte conduse cu o mână de fier, în fiecare an este organizat un concurs sadic şi sângeros – Jocurile Foamei. Douăzeci şi patru de adolescenţi sunt răpiţi de lângă familiile lor şi aruncaţi în lupta pe viaţă şi pe moarte, televizată.

În **„Sfidarea"** - al doilea volum - Katniss şi Peeta au câştigat împreună sângeroasele Jocuri ale Foamei, sfidând pentru prima oară în istorie regulile impuse de Capitoliu. Dar, în timp ce Katniss şi Peeta parcurg obligatoriul Tur al Învingătorilor, apar zvonuri despre o revoltă printre locuitorii districtelor.

„Revolta" este ultimul volum din serie. Katniss a supravieţuit calvarului Jubileului Pacificării şi, împreună cu familia ei şi Gale, este la adăpost în Districtul 13. Dar, în haosul final al jocurilor, Peeta a căzut prizonier în mâinile Capitoliului, iar preşedintele Snow îi pregăteşte o soartă aparte. JA-V.F

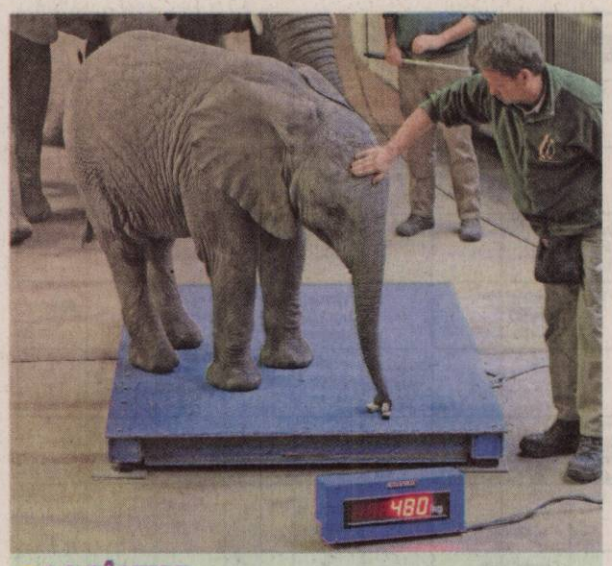

LA CÂNTAR

Elefanţelul Uli stă la cântar în incinta grădinii zoologice Wuppertal, în localitatea Wuppertal, Germania. FOTO: EPA

Mesaje cu impact puternic pe Twitter

WASHINGTON. Mesajele de cel mult 140 de caractere din acest an de pe Twitter au contribuit la mobilizarea protestatarilor, au anunţat înlăturarea sau moartea unor dictatori, precum şi evenimentele cele mai importante ale lui 2011, relatează Huffington Post, în ediţia electronică.

Twitter numără în prezent peste 100 de milioane de utilizatori activi şi procesează 230 de milioane de mesaje pe zi, precizează cotidianul, care publică cele 13 cele mai „puternice" mesaje din acest an.

Anul 2011 a însemnat şi lansarea unui cont pe Twitter de către Papa Benedict al XVI-lea (foto). „Dragi prieteni, tocmai am lansat http://t.co/fVHpS9y. Lăudat fie Domnul nostru Iisus Hristos! Mă rog pentru voi şi vă binecuvântez, Benedictus XVI", a fost primul mesaj pe această reţea de socializare al Suveranului Pontif, trimis de pe un iPad, la 28 iunie.

SURSA: AGERPRESS

www.aradon.ro
Mai multe poze cu Roxana

ROXANA

Este pasionată de muzică, modă şi natură.

Biserică din gheaţă şi zăpadă

BERLIN. O biserică ridicată în întregime din gheaţă şi zăpadă a fost deschisă într-o localitate din Bavaria, la un secol după prima realizare de acest fel a sătenilor din Mitterfirmiansreut, relata ieri AP. Biserica, situată nu departe de graniţa cu Cehia, are mai mult de 20 de metri în lungime şi se mândreşte cu un turn. Pentru construirea ei au fost necesari aproximativ 1.400 de metri cubi de zăpadă. Miercuri seara, la inaugurare, biserica, scăldată într-o baie de lumină albastră, a primit binecuvântarea preotului Kajetan Steinbeisser.

În anul 1911, strămoşii sătenilor de astăzi au construit prima biserică din zăpadă, „ca un act de provocare", după cum a explicat Steinbeisser „Credincioşii din sat s-au strâns şi au ridicat o biserică din zăpadă, pur şi simplu pentru că aici nu aveau o alta", a povestit el.

SURSA: AGERPRES

Biserica are mai mult de 20 de metri lungime FOTO: EPA

Au găsit toxină cancerigenă în ulei

SHANGHAI. Autorităţile chineze au retras de la vânzare ulei de gătit fabricat de trei companii, după ce au descoperit în el aceeaşi toxină cancerigenă găsită recent în lapte, a relatat joi agenţia China Nouă, citată de AFP. O instituţie sanitară din provincia Guangdong, situată în sudul Chinei, a ordonat suspendarea operaţiunilor companiilor care fabricau ulei de arahide conţinând doze excesive de aflatoxină, o toxină generată de mucegai. Cele trei companii citate de China Nouă sunt Fusheng Oil, Manyi Peanut Oil şi Mabao Oil. Luni, autorităţile chineze anunţaseră descoperirea unor cantităţi excesive în laptele.

SURSA: MEDIAFAX

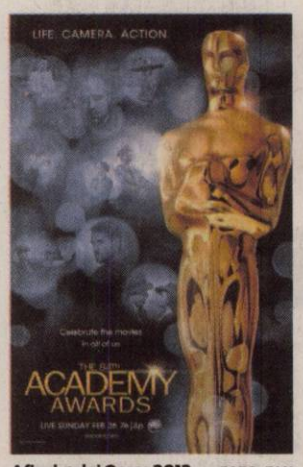

Afişul galei Oscar 2012 FOTO: FAN

Celebrează opt decenii de cinema

LOS ANGELES. Afişul celei de-a 84-a gale de decernare a premiilor Oscar, ce va avea loc pe 26 februarie 2012, va fi prezentată de actorul Billy Crystal, a fost dat publicităţii de Academia de film americană şi prezintă celebra statuetă alături de imagini din opt filme din tot atâtea decenii de cinema, relatează Reuters.

Cele opt pelicule reprezentate pe afişul din acest an sunt: „Pe aripile vântului/ Gone with the Wind" (1939), „Casablanca" (1943), „Uriaşul/ Giant" (1956), "Sunetul muzicii/ The Sound of Music" (1965), "Naşul/ The Godfather" (1972), "Şoferul doamnei Daisy/ Driving Miss Daisy" (1989), "Forrest Gump" (1994) şi "Gladiatorul" (2000).

Toate au câştigat premiul Oscar pentru cel mai bun film, mai puţin unul - "Uriaşul", de George Stevens, premiat însă pentru regie.

Pe afiş se mai regăseşte sloganul „Celebrate the movies in all of us" (Să sărbătorim filmele din noi).

SURSA: MEDIAFAX

Dă startul numărătorii inverse

Evenimentul are loc în fiecare an în Time Square – New York.

NEW YORK. Lady Gaga a fost aleasă să dea startul numărătorii inverse de Anul Nou din Time Square - New York. Cântăreaţa va interpreta una din piesele sale în cadrul concertului care va avea loc cu acest prilej, informează news-de-stars.com.

Ea va participa la concertul Dick Clark's New Year's Rockin' Eve care va avea loc pe 31 decembrie în Time Square din capitale americană. Lady Gaga va cânta una din ultimele ei piese în faţa miilor de spectatori aşteptaţi de Anul Nou în piaţă.

Lady Gaga FOTO: EPA

A fost aleasă de primarul New Yorkului, Michael Bloomberg, să apese pe butonul care dă startul numărătorii inverse de Anul Nou şi a coborârii imensului glob luminat Waterford Crystal, eveniment care are loc în fiecare an în Time Square. Potrivit publicaţiei, se aşteaptă ca un milion de oameni să participe la evenimentul din Times Square.

Printre invitaţii din anii precedenţi se numără fostul preşedinte al Statelor Unite, Bill Clinton, şi soţia sa, Hillary Clinton, pugilistul Muhammad Ali şi Rudy Giuliani.

Este o onoare pentru cântăreaţa care adoră oraşul. Ea s-a referit de altfel la New York în ultimul ei single, „Marry The Night". Lady Gaga se află în prezent în Japonia unde-şi promovează ultimul album, „Born This Way", şi a făcut o înregistrare care va fi difuzată în această ţară în noaptea de Anul Nou.

SURSA: AGERPRES

A fost dezlegat misterul Yeti

MOSCOVA. Spaţiul informaţional rusesc a explodat miercuri după ce un oficial din Ingușetia a anunţat că grănicerii ruşi l-au reţinut pe Yeti, la intrarea în această republică din Caucazul de Nord. FSB (Serviciul Federal de Securitate), în subordinea căruia intră Departamentul de pază a graniţei, a dezmințit categoric joi dimineaţă această informaţie. La scurt timp, misterul Omului Zăpezii din Ingușetia a fost dezlegat de însuşi autorul anunţului, şi anume ministrul muncii şi dezvoltării din Nazran, capitala ingușă, Baggaudin Marşani, relatează RIA Novosti şi Itar-Tass. Acesta a explicat că nu a fost decât o campanie publicitară în scopul de a atrage atenţia asupra problemelor cu care se confruntă copiii orfani.

Cele mai cerute tunsori

NEW YORK. Justin Bieber şi Emma Watson s-au hotărât să-şi schimbe înfăţişarea în 2011. Cele două celebrităţi au avut cele mai influente tunsori în acest an, scrie news-de-stars.com.

Cântăreţul canadian şi actriţa britanică au avut tunsorile cele mai cerute în acest an, potrivit Wall Street Journal. Actriţa din „Harry Potter" a decis să facă o schimbare radicală după ce a încheiat turnările la seria de filme tăindu-şi părul. Tunsoarea scurtă o mai maturizează şi-i pune în evidenţă ovalul frumos al feţei.

Justin Bieber fusese deja copiat în mii de „exemplare" cu bretonul într-o parte. Dar şi el şi-a schimbat look-ul în acest an, tăindu-şi părul mai scurt şi adăugând ceva fixativ.

SURSA: AGERPRES

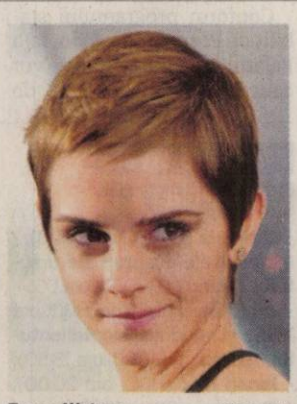

Emma Watson FOTO: EPA

Actori de la Hollywood, în acţiuni de binefacere

LOS ANGELES. Se ştie că este foarte la modă la Hollywood ca actorii şi cântăreţii să fie implicaţi, financiar şi emoţional, în tot felul de acţiuni de binefacere. Dar care dintre ei să fie cel mai implicat?, se întreabă news-de-stars.com. Există multe vedete care oferă o parte din ceea ce au primit pentru a face bine altora. Într-un clasament al acestora, pe primul loc se află Lady Gaga, urmată de Justin Bieber şi George Clooney. Poziţia a patra este ocupată de Will Smith şi soţia lui, Jada Pinkett, Leonardo DiCaprio este al cincilea şi Matt Damon, al şaselea. Ellen deGeneres, pe locul al şaptelea, este urmată de cuplul UNICEF Angelina Jolie - Brad Pitt şi baschetbalistul Dwight Howard. Top 10 este încheiat de Demi Lovato. Grupul următorilor zece este deschis de Shakira (locul al 11-lea), fiind închis de Coldplay, formaţia lui Chris Martin, şi Taylor Swift. **SURSA: AGERPRES**

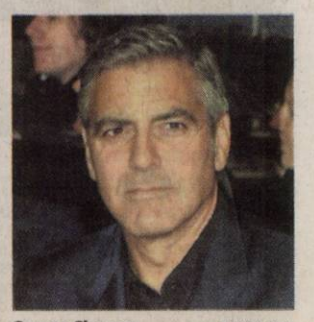

George Clooney FOTO: EPA